



AGENȚIA NAȚIONALĂ
PENTRU SIGURANȚA ALIMENTELOR



NATIONAL FOOD SAFETY AGENCY
НАЦИОНАЛЬНОЕ АГЕНТСТВО
ПО БЕЗОПАСНОСТИ ПИЩЕВЫХ ПРОДУКТОВ

CERTIFICAT DE INOFENSIVITATE
SAFETY CERTIFICATE
СЕРТИФИКАТ БЕЗОПАСНОСТИ

m08 din 21.01.2021 valabil 20.01.2022

№ _____ от _____

privind respectarea limitelor maxim admisibile (LMA) de reziduuri de pesticide și nitrați
în producția alimentară de origine vegetală
on compliance with the Maximum Residue Levels (MRL) for pesticides and nitrates in food of plant origin
о соблюдении предельно допустимой концентрации (ПДК) остатков пестицидов и нитратов
в пищевой продукции растительного происхождения

SRL "GARMA-GRUP", s. Fîrlădeni, rl. Hîncești, RM

Eliberat / Issued / Выдан (denumirea și adresa operatorului) / (name and address of operator) / (наименование и адрес оператора)

Denumirea producției alimentare în sortiment, indiferent de tipul de ambalaj/vrac / Name of foodstuffs in assortment, regardless the type of packing/bulk / Наименование пищевой продукции в ассортименте, независимо от вида упаковки/насыпи

Pentru consumul uman / For human consumption / Для потребления человеком

Pentru hrana animalelor / For animal feed / На корм животных

Țara de origine / Country of origin / Страна происхождения

Lotul, numărul / Batch number / Партия №

Numărul de ambalaj / Number of packages / Номер упаковки

Tipul de ambalaj / Type of package / Вид упаковки

Prezentul certificat atestă că lotul de producție menționat, conform rezultatelor raportului de încercări de laborator, respectă limitele maxim admisibile (LMA) de reziduuri de pesticide și de nitrați, aprobate de legislația națională.

This is to certify that the current lot of foodstuffs, according to the results of the Analytical Report, complies with the maximum residue levels (MRL) for pesticide and nitrates, approved by the national legislation.

Настоящий сертификат удостоверяет, что указанная партия продукции согласно результатам отчета о лабораторных испытаниях соответствует ПДК остатков пестицидов и нитратов, утвержденной национальным законодательством.

Conducător / Manager / Руководитель (numele, prenumele, semnătura și stampila) / (name, first name, signature and stamp)

Data eliberării / Date of issuance / Дата выдачи

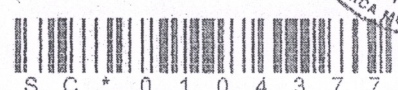
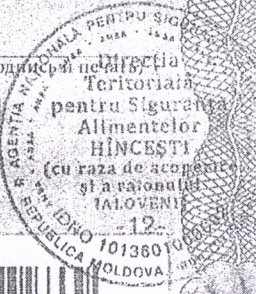
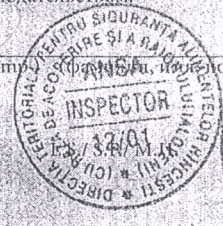

SC * 0 1 0 4 3 7 7



AGENȚIA NAȚIONALĂ
PENTRU SIGURANȚA ALIMENTELOR

NATIONAL FOOD SAFETY AGENCY

НАЦИОНАЛЬНОЕ АГЕНТСТВО
ПО БЕЗОПАСНОСТИ ПИЩЕВЫХ ПРОДУКТОВ



CERTIFICAT DE INOFENSIVITATE
SAFETY CERTIFICATE
СЕРТИФИКАТ БЕЗОПАСНОСТИ

n^o. 0113237 din 04.12. 2020 valabil 03.12.2021
№ _____ от _____

privind respectarea limitelor maxim admisibile (LMA) de reziduuri de pesticide și nitrați
în producția alimentară de origine vegetală

on compliance with the Maximum Residue Levels (MRL) for pesticides and nitrates in food of plant origin
о соблюдении предельно допустимой концентрации (ПДК) остатков пестицидов и нитратов
в пищевой продукции растительного происхождения

SRL "GALEXIM GRUP", mun. Chișinău, a/j str. V. Lupu 6a ap.8

Eliberat / Issued / Выдан _____
(denumirea și adresa operatorului) (name and address of operator) (наименование и адрес оператора)
Făină de seară

Denumirea producției alimentare în sortiment, indiferent de tipul de ambalaj/vrac _____
Name of foodstuffs in assortment, regardless the type of packing/bulk _____
Наименование пищевой продукции в ассортименте, независимо от вида упаковки/пакеты _____

Pentru consum uman / For human consumption / Для потребления человеком _____
Consum uman Republica Moldova

Pentru hrana animalelor / For animal feed / На корм животных _____
Exportator- OAO "Gomelihlebproduct" Bielorusia

Țara de origine / Country of origin / Страна происхождения _____
Condiții de păstrare în conformitate cu Reglementările Tehnice în vigoare

Lotul, numărul / Batch number / Партия № _____

Numărul de ambalaj / Number of packages / Номер упаковки _____
În scop de import și plasare pe piață

Tipul de ambalaj / Type of package / Вид упаковки _____
Saci de polipropilenă
Raport de încercări Nr.: 553/P din 03 decembrie 2020

Prezentul certificat atestă că lotul de producție menționat, conform rezultatelor raportului de încercări de laborator, respectă limitele maxim admisibile (LMA) de reziduuri de pesticide și de nitrați, aprobate de legislația națională.

This is to certify that the current lot of foodstuffs, according to the results of the Analytical Report, complies with the maximum residue levels (MRL) for pesticide and nitrates, approved by the national legislation.

Настоящий сертификат удостоверяет, что указанная партия продукции согласно результатам отчета о лабораторных испытаниях соответствует ПДК остатков пестицидов и нитратов, утвержденной национальным законодательством.

Conducător / Manager / Руководитель **DTSA Chișinău** **Roman VENGER** / _____
(numele, prenumele, semnătura și ștampila) (name, surname, signature and stamp) (фамилия, имя, подпись и печать)

Data eliberării / Date of issuance / Дата выдачи **04.12.2020**
Ex.Voicu M





REPUBLICA MOLDOVA
РЕСПУБЛИКА МОЛДОВА
AGENȚIA NAȚIONALĂ
PENTRU SIGURANȚA ALIMENTELOR
НАЦИОНАЛЬНОЕ АГЕНТСТВО
ПО БЕЗОПАСНОСТИ ПИЩЕВЫХ ПРОДУКТОВ



CERTIFICAT DE INSPECȚIE

A CALITĂȚII CEREALELOR ȘI A DERIVATELOR CEREALELOR
СЕРТИФИКАТ ИНСПЕКЦИИ КАЧЕСТВА ЗЕРНА И ПРОДУКТОВ ЕГО ПЕРЕРАБОТКИ

Seria CCC Nr. 0055352

Data emiterii 04 noiembrie 2020

Valabil pe termenul transportării pină la locul de destinație

eliberat _____ SRL "CIMELTRANS-GRUP" or. Cimișlia str. Maria Cibotaru 19

выдан

de către AGENȚIA NAȚIONALĂ PENTRU SIGURANȚA ALIMENTELOR, în temeiul art.6 al Legii nr.160 din 22.07.2011 privind reglementarea prin autorizare a activității de întreprinzător, НАЦИОНАЛЬНЫМ АГЕНТСТВОМ ПО БЕЗОПАСНОСТИ ПИЩЕВЫХ ПРОДУКТОВ на основании ст.6 Закона №160 от 22.07.2011 года о регулировании предпринимательской деятельности путем разрешения prin care se confirmă că produsele inspectate: подтверждает, что inspectируемая продукция

1. DENUMIRE/DESCRIERE

Название/Описание

Denumirea produsului / derivatului

Название продукции / продуктов переработки

Identificarea lotului

Идентификация партии

Tipul ALIMENTAR

Clasa

Класс kg

Codul NM MD

Код ТН ВЭД

Masa lotului 150000

Масса партии

Numărul locurilor

Количество мест

Ambalajul

Упаковка

Mijlocul de transport

Транспорт

2. ORIGINEA PRODUSULUI

R. MOLDOVA

Țara

Страна

Unitatea producătoare

Производитель

Exportator

Экспортер

Importator

Импортер

SRL "SADC AGRO" s. Sadaclia r. Basarabeasca

3. DESTINAȚIA PRODUSULUI

R. MOLDOVA

Țara

Страна

Unitatea de depozitare

Предприятие для хранения

Exportator

Экспортер

Importator

Импортер

SRL "CIMELTRANS-GRUP" or. Cimișlia str. Maria Cibotaru 19

corespund cu cerințele de calitate stabilite în documentele normative:
соответствуют требованиям качества установленным в нормативных документах

Roada anului 2020, RESPECTĂ REGLAMENTĂRILE TEHNICE DIN HG NR.202 DIN 11.03.2009

CERTIFICATUL DE INSPECȚIE A CALITĂȚII este eliberat în baza:

Сертификат инспекции качества выдан на основании

Inspector

Șef direcție raională/municipală
pour Siguranța Alimentelor

semnătura

CABAC Andrei

JUBEA Valentina

semnătura





AGENȚIA NAȚIONALĂ
PENTRU SIGURANȚA ALIMENTELOR
NATIONAL FOOD SAFETY AGENCY
НАЦИОНАЛЬНОЕ АГЕНТСТВО
ПО БЕЗОПАСНОСТИ ПИЩЕВЫХ ПРОДУКТОВ

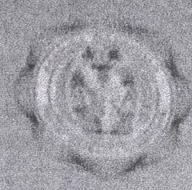

CERTIFICAT DE INOFENSIVITATE
SAFETY CERTIFICATE
СЕРТИФИКАТ БЕЗОПАСНОСТИ

nr. **0112090** din **25.11. 2020** Valabil: **13.11.2021**
N° or

privind respectarea limitelor maxim admisibile (LMA) de reziduuri de pesticide și nitrați
în producția alimentară de origine vegetală
on compliance with the Maximum Residue Levels (MRL) for pesticides and nitrates in food of plant origin
и соблюдения предельно допустимой концентрации (ПДК) остатков пестицидов и нитратов
в пищевой продукции растительного происхождения
"MAXOLE GRUP" S.R.L., mun. Chișinău, a/j com. Bubuieci str. Tineretului, 4

Eliberat
Issued
Выдан
Tocul/numărul și adresa operatorului / Name and address of operator / наименование и адрес: **Pâină de grâu**

Denumirea producției alimentare în sortiment, indiferent de tipul de ambalaj/vrac
Name of foodstuffs in assortment, regardless the type of packaging/bulk
Наименование пищевой продукции в ассортименте
Consum uman Republica Moldova

Pentru consum uman
For human consumption
Для потребления человеком

Pentru hrana animalelor
For animal feed
Для корма животных
Producător: "MAXOLE GRUP", Republica Moldova

Condiții de păstrare în conformitate cu Reglementările Tehnice în vigoare

Tara de origine
Country of origin
Страна происхождения

Lotul, numărul
Batch number
Партия №

Numărul de ambalaj
Number of packages
Количество упаковок

Tipul de ambalaj
Type of package
Вид упаковки

În scop de producere și plasare pe piață

Saci de polipropilenă, în vrac

Raport de încercări Nr.: 519/P din 13 noiembrie 2020

Prezentul certificat atestă că lotul de producție menționat, conform rezultatelor raportului de încercări de laborator, respectă limitele maxim admisibile (LMA) de reziduuri de pesticide și de nitrați, aprobate de legislația națională.

This is to certify that the current lot of foodstuffs, according to the results of the Analytical Report, complies with the maximum residue levels (MRL) for pesticides and nitrates, approved by the national legislation.

Настоящий сертификат удостоверяет, что указанная партия продукции соответствует ПДК остатков пестицидов и нитратов, утвержденной национальным законодательством.

DTSA Chișinău **Roman VENGER**

Conducător
Manager
Руководитель
Numele, prenumele, semnătura și stampila / Name, surname, signature and stamp

Data eliberării
Date of issuance
Дата выдачи
25.11.2020

Ex. Voicu M

