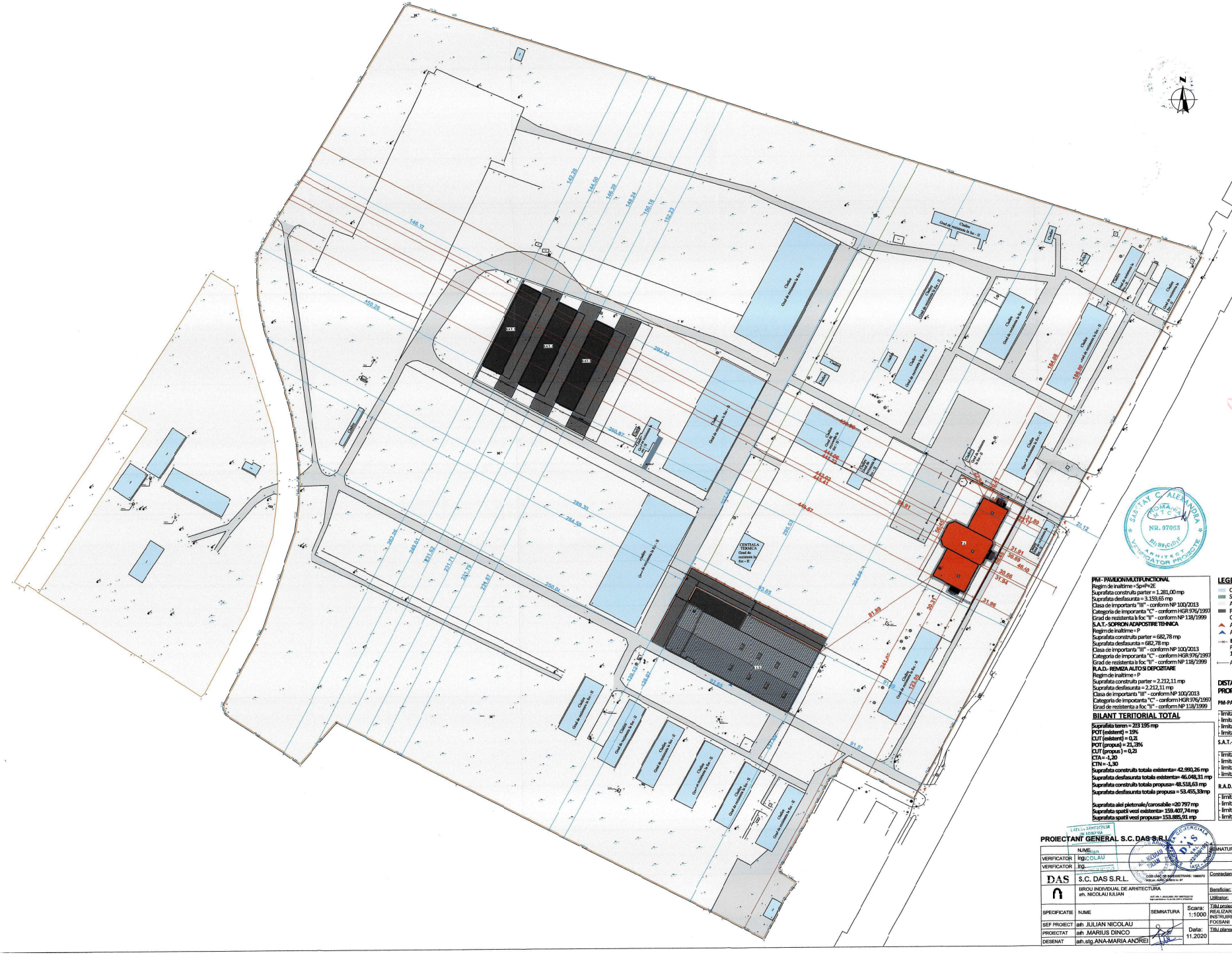

Digitally signed by Ioan Iulian Solomon
Date: 2026.06.17 17:51:49 +03'00'

Ioan Iulian Solomon

PM - PAVILION MULTIFUNCTIONAL
Regim de inaltime = S+P+2E
Suprafata construita parter = 1.281,00 mp
Suprafata desfasurata = 3.159,65 mp
Clasa de importanta "III" - conform NP 100/2013
Categoria de imporanta "C" - conform HGR 976/1997
Grad de rezistenta la foc "II" - conform NP 118/1999

S.A.T.- SOPRON ADAPOSTIRE TEHNICA
Regim de inaltime = P
Suprafata construita parter = 682,78 mp
Suprafata desfasurata = 682,78 mp
Clasa de importanta "III" - conform NP 100/2013
Categoria de imporanta "C" - conform HGR 976/1997
Grad de rezistenta la foc "II" - conform NP 118/1999

R.A.D.- REMIZA AUTO SI DEPOZITARE
Regim de inaltime = P
Suprafata construita parter = 2.212,11 mp
Suprafata desfasurata = 2.212,11 mp
Clasa de importanta "III" - conform NP 100/2013
Categoria de imporanta "C" - conform HGR 976/1997
Grad de rezistenta la foc "II" - conform NP 118/1999

BILANT TERITORIAL TOTAL

Suprafata teren = 293 195 mp
POT (existent) = 19%
CUT (existent) = 0,21
POT (propus) = 21,28%
CUT (propus) = 0,21
CTA = -1,20
CTN = -1,30
Suprafata construita totala existenta= 42.990,26 mp
Suprafata desfasurata totala existenta= 46.048,31 mp
Suprafata construita totala propusa= 48.518,63 mp
Suprafata desfasurata totala propusa = 53.455,33mp

Suprafata alei pietonale/carosabile =20 797 mp
Suprafata spatii verzi existenta= 159.407,74 mp
Suprafata spatii verzi propusa= 153.885,91 mp

LEGENDA

- CONSTRUCTII CARE SE MENTIN
- SPATII VERZI
- ALEI PIETONALE SI CAROSABILE
- PLATFORMA BETONATA SI ALEE CAROSABILA PROPUSA
- ACCES PARCELA
- ACCES CONSTRUCTIE
- IMPREMUIRE PLASA BORDURATA PROPUSA CU SISTEM CONCERTINA 1=100,00 ML
- ACCES CAROSABIL AUTOSPECIALELSU

DISTANTE FATA DE LIMITELE DE PROPRIETATE:

PM-PAVILION MULTIFUNCTIONAL
- limita la Bulevardul Bucuresti (S-E) = 30,66 m
- limita N-V= 441,22 m
- limita laterala dreapta (N-E)= 184,08 m
- limita laterala stanga (S-V)= 123,85 m

S.A.T.-SOPRON ADAPOS'IRE TEHNICA
- limita la Bulevardul Bucuresti (S-E) = 290,97 m
- limita N-V= 146,12 m
- limita laterala dreapta (N-E)= 142,28 m
- limita laterala stanga (S-V)= 231,62 m

R.A.D.-REMIZA AUTO SI DEPOZITARE
- limita la Bulevardul Bucuresti (S-E) = 91,57 m
- limita N-V= 250,04 m
- limita laterala dreapta (N-E)= 295,53 m
- limita laterala stanga (S-V)= 127,63 m

PROIECTANT GENERAL S.C. DAS S.R.L.

000135

	NUME	SEMNATURA	CERINTA	REFERAT / EXPERTIZA NR. / DATA
VERIFICATOR	ing.COLAU			
VERIFICATOR	ing.			

DAS	S.C. DAS S.R.L.	COD UNIC DE INREGISTRARE: 18860270 Nr.Ord. A/RC 32/2012 cr. R7	Contractant: Ministerul Apararii Nationale prin Unitatea Militara 02542 Focsani - investitor delegat, cu sediul in Focsani, strada Bulevardul Bucuresti, nr. 1-3.	Pr. nr. 298 / 2020
	BIROU INDIVIDUAL DE ARHITECTURA arh. NICOLAU IULIAN	AUT. ARh. 1 - 26.03.2002, PFI: 0007R2023.01 RAI Legitimatia nr. 10 din 2001 a OAMR	Beneficiar: Statul Major al Forteior Teresina, cu sediul in sectorul 6, localitatea Bucuresti, strada Drumul Taberei, nr. 791	
			Utilizator: U.M. 01507 Focsani cu sediul in judeul Vrancea, localitatea Focsani, S-dul Bucuresti, nr. 4-6	

SPECIFICATIE	NUME	SEMNATURA	Scara: 1:1000	Titlul proiectului: REALIZARE PAVILIOANE NOI- CENTRU INSTRUIRE, MAGAZII, SOPROANE IN CAZARMA 525 FOCSANI	Faza: D.T.A.C. P.TH.+D.E
SEF PROIECT	arh .IULIAN NICOLAU				
PROIECTAT	arh .MARIUS DINCO		Data: 11.2020	Titlul planse: OBIECT 3 - REALIZARE PAVILION "PAVILION MULTIFUNCTIONAL" PLAN DE SITUATIE PROPUS	Pl. nr. A.01.1
DESENAT	arh.stg.ANA-MARIA ANDREI				

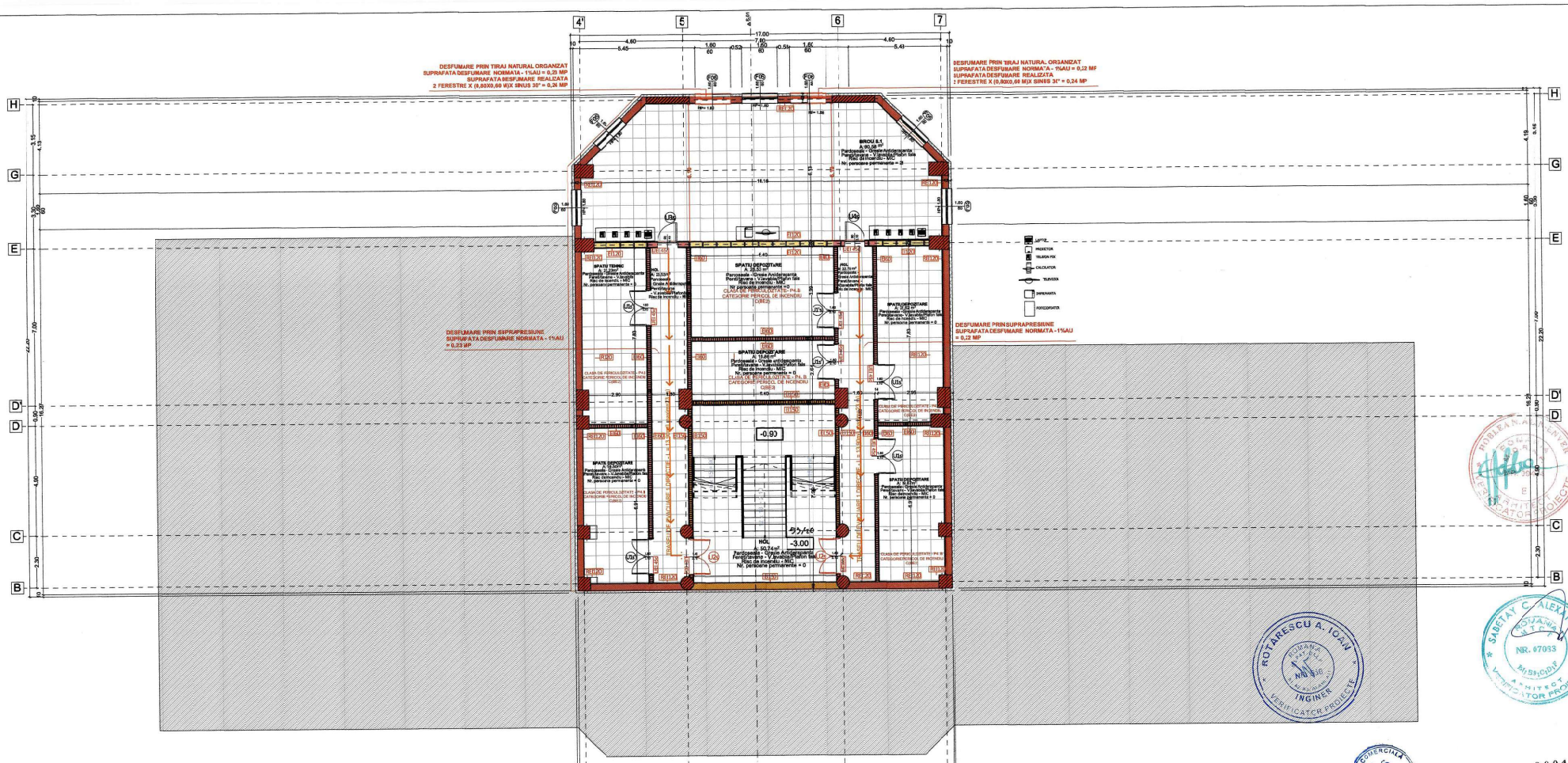

MA- MECANIST DE AUTOINCHIDERE	
SUPRAFATA CONSTRUITA SUBSOL	367,93 mp
SUPRAFATA CONSTRUITA PARTER	1.249,20 mp
SUPRAFATA TERASE ACOPERITE	31,80 mp
SUPRAFATA CONSTRUITA PARTER TOTALA	1.281,00 mp
SUPRAFATA CONSTRUITA ETAJ 1	1.249,20 mp
SUPRAFATA CONSTRUITA ETAJ 2	261,52 mp
SUPRAFATA CONSTRUITA DESFASURATA	3.159,65 mp
SUPRAFATA UTILA SUBSOL	314,38 mp
SUPRAFATA UTILA PARTER	1.096,07 mp
SUPRAFATA UTILA ETAJ 1	905,97 mp
SUPRAFATA UTILA ETAJ 2	228,50 mp
SUPRAFATA UTILA TOTALA	2.544,92 mp
VOLUM CONSTRUIT TOTAL	12.212,48 mc
VOLUM UTIL TOTAL	8.237,80 mc

LEGENDA ARHITECTURA + P.S.I.

- REZISTENTA NORMATA LA FOC - STALPI, PERETI PORTANTI
- REZISTENTA NORMATA LA FOC PERETE INTERIOR DIN ZIDARIE
- REZISTENTA NORMATA LA FOC A PERETILOR INTERIORI LA CASA SCARII
- REZISTENTA NORMATA LA FOC A PERETILOR INTERIORI - HOLURI
- REZISTENTA NORMATA LA FOC A PERETILOR INTERIORI
- REZISTENTA NORMATA LA FOC A PRETILOR EXTERIORI NEPORTANTI

USA DUBLA REZISTENTA LA FOC 60 MINUTE, ETANSA SI TOLATA DIN TABLA OTE - CU FATUIRI SUBTIRI DIN OTEL ZINCAT, TATUITA PE 3 LATURI, CU TABLA SI IZOLATIE DIN FIBRE MINERALE SI GIPSARTON, VOPSITORIE ALB, DOTATA DISPOTIV DE AUTOINCHIDERE, CULOARE GRI ANTRACIT

USA DUBLA METALICE TERMOIZOLATE REZISTENTE LA FOC 45 MIN.CUATUOIRCHIDERE(UII 45S),CULOARE GRI ANTRACIT, ACCESORII ALUMINIU MA". DESCHIDERE 90°

USA SIMPLA METALICA TERMOIZOLATA REZISTENTA LA FOC /5 MIN.CUATUOIRCHIDERE(UII 45S),CULOARE GRI ANTRACIT, ACCESORII ALUMINIU MA". DESCHIDERE 90°

TRASEU DE EVACUARE 1 DIRECTIE - LUNGIME MAXIMA NORMATA = 45m

Zona seismica de calcul -ag - 0,40g siTc= 1,0s
Clasa de importanta "III" - conform NP 100/20.3
Categoria de importanta "C" - conform HGR 976/1997
Grad de rezistenta la foc "II" - conform NP 118/1999
Categorie pericol de incendiu (Sp. Depozitare) - C(BD2)

PLAN PARTER= ± 0.00
CTA= -1.30 m
CTN= -1.30 m
Nr. persoane permanente SUBSOL = 21

LEGENDA CULORI

- REZISTENTA NORMATA LA FOC (REI120) - STALPI, PERETI PORTANTI
- REZISTENTA NORMATA LA FOC A PERETILOR INTERIORI LA CASA SCARII (EI153)
- REZISTENTA NORMATA LA FOC A PERETILOR INTERIORI- HOLURI, SP. DEPOZITARE (EI60)
- REZISTENTA NORMATA LA FOC PERETI INTERIORI DIN ZIDARE (EI120)

PROIECTANT GENERAL S.C. DAS S.R.L.

VERIFICATOR	NUME	SEMNATURA	CERINTA
VERIFICATOR	ing.		REFERAT / EXPERTIZA NR. / DATA
VERIFICATOR	ing. Iulian MICOLAU		
DAS	S.C. DAS S.R.L.	COD UNIC DE INREGISTRARE: 18866918 / Str. ar. Aurel vlaicu, nr. 1-1	
	BIROU INDIVIDUAL DE ARHITECTURA arh. NICOLAU IULIAN	AUT. NR. 1 - 2.413.2003 PRO ARHITECTURA RELAXATION: 75.46 DE ZILE LUCRATORE	
SPECIFICATIE	NUME	SEMNATURA	Scara: 1:100
SEF PROIECT	arh IULIAN NICOLAU		
PROIECTAT	arh. MARIUS DINCO		Data: 11.2020
DESENAT	arh.stg. ANA-MARIA ANDREI		

Contractant: Ministerul Apararii Naționale prin Unitatea Militară "55542 Focșani - Investitor delegat, cu sediul în Focșani, strada Bulevardul Bucureşti, nr. 1-3
Pr. nr. 298 / 2020
Beneficiar: Statul Major al Forțelor Terestre, cu sediul în sectorul 6, localitatea București, strada Drumul "aborei, nr. 7H
Utilizator: U.M. 01457 Focșani cu sediul în județul Vrancea, localitatea Focșani, b-dul Bucureşti, nr. 4-6
FAZA D.T.A.C F.TH.+D.E.
Titlul proiectului: REALIZARE PAVILIOANE NOI - CENTRU INSTRUIRE, MAGAZII, SOPROANE IN CAZARMA 525 FOCSANI
Titlul planului: OBIECT 3 - REALIZARE PAVILION "PAVILION MULTIFUNCTIONAL" PLAN SUBSOL
Pl. nr. A.02

000136

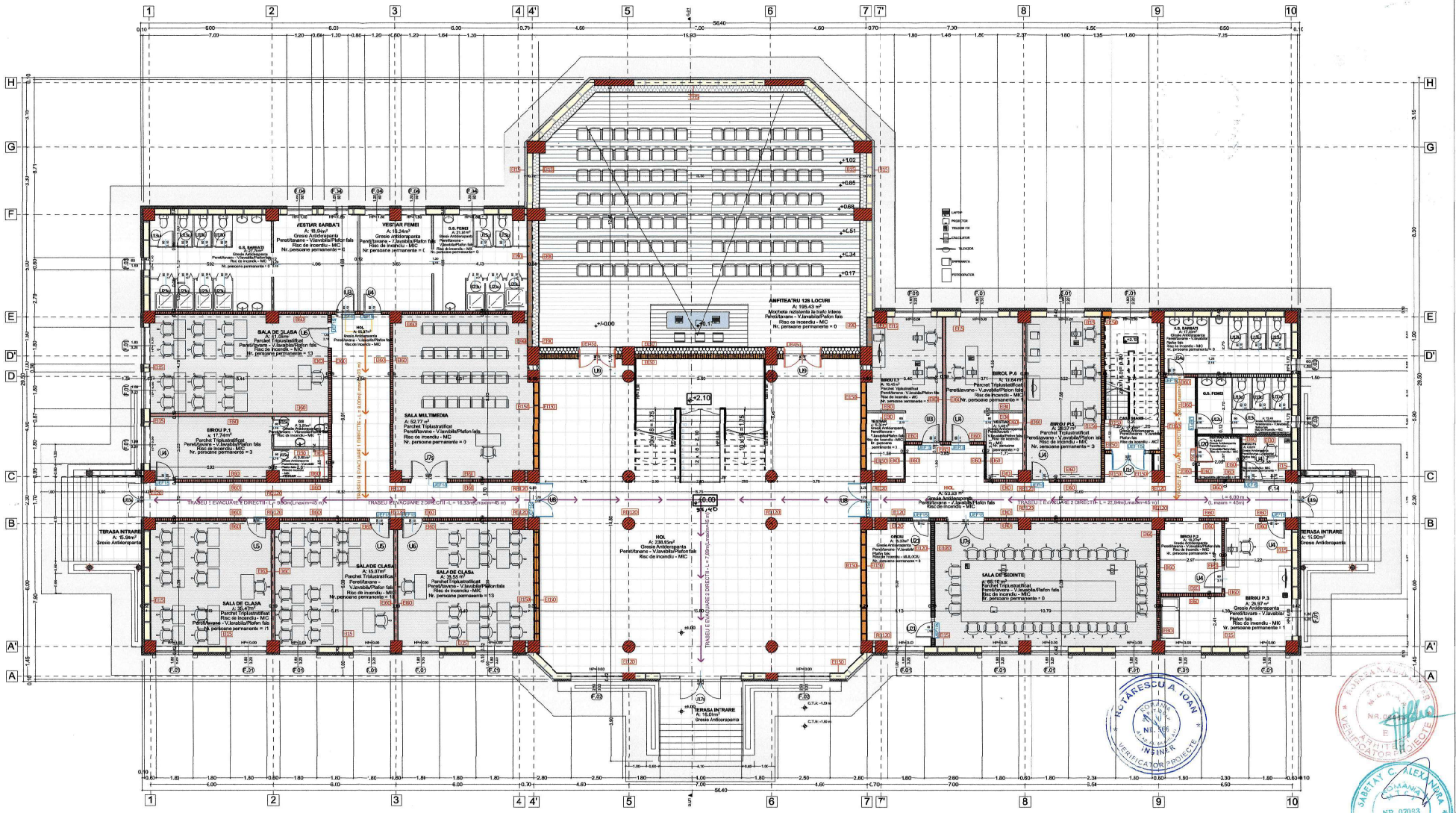

MA- MECANIST DE AUTOINCHIDERE

SUPRAFATA CONSTRUIT A SUBSOL	357,93 mp
SUPRAFATA CONSTRUIT A PARTER	1.249,20 mp
SUPRAFATA TERASE ACOPERITE	31,80 mp
SUPRAFATA CONSTRUIT A PARTER TOTALA	1.281,00 mp
SUPRAFATA CONSTRUIT A ETAJ 1	1.249,20 mp
SUPRAFATA CONSTRUIT A ETAJ 2	261,52 mp
SUPRAFATA CONSTRUITA DESFASURATA	3.159,65 mp
SUPRAFATA UTILA SUBSOL	314,38 mp
SUPRAFATA UTILA PARTER	1.096,07 mp
SUPRAFATA UTILA ETAJ 1	905,97 mp
SUPRAFATA UTILA ETAJ 2	228,50 mp
SUPRAFATA UTILA TOTALA	2.544,92 mp
VOLUM CONSTRUIT TOTAL	12.212,48 mc
VOLUM UTIL TOTAL	8.237,30 mc

LEGENDA ARHITECTURA + P.S.I.

- REZISTENTA NORMATA LA FOC - STALPI, PERETI PORTANTI
- REZISTENTA NORMATA LA FOC - OFICIU
- REZISTENTA NORMATA LA FOC A PERETILOR INTERIORI LA CASA SCARII
- REZISTENTA NORMATA LA FOC A PERETILOR INTERIORI - AMFITEATRU
- REZISTENTA NORMATA LA FOC A PERETILOR INTERIORI - HOLURI
- REZISTENTA NORMATA LA FOC A PERETILOR INTERIORI
- REZISTENTA NORMATA LA FOC A PERETILOR EXTERIORI NEPORTANTI
- USA DUBLA CADRU DIN TAMPLARIE DE LEMN FURNIRUITA, ETANSA LA FUM 15 MIN. CU GARNITURA DIN CAJCIUC MONTATA PE TOC, CU AUTOINCHIDERE CULOARE GRI ANTRACIT, ACCESORII DIN ALUMINIU MAT DESCHIDERE 90°
- USA SIMPLA CADRU DIN TAMPLARIE DE LEMN FURNIRUITA, ETANSA LA FUM 15 MIN. CU GARNITURA DIN CAJCIUC MONTATA PE TOC, CULOARE GRI ANTRACIT, ACCESORII DIN ALUMINIU MAT, DESCHIDERE 90°
- USA DUBLA CADRU DIN TAMPLARIE DE LEMN FURNIRUITA, ETANSA LA FUM 15 MIN. CU GARNITURA DIN CAJCIUC MONTATA PE TOC, CULOARE GRI ANTRACIT, ACCESORII DIN ALUMINIU MAT, DESCHIDERE 90°
- USI DUBLE METALICE TERMOIZOLATE REZISTENTE LA FOC 45 MIN CU ATUOINCHIDERE (UEI 45c), CULOARE GRI ANTRACIT, ACCESORII ALUMINIU MAT. DESCHIDERE 90°
- USA METALICA TERMOIZOLATA REZISTENTA LA FOC 30 MIN CU ATUOINCHIDERE (UEI 30c), CULOARE GRI ANTRACIT, ACCESORII ALUMINIU MAT. DESCHIDERE 90°
- TRASEU DE EVACUARE 2 DIRECTII - LUNGIME MAXIMA NORMATA = 45m
- TRASEU DE EVACUARE 1 DIRECTIE - LUNGIME MAXIMA NORMATA = 23m

Nr. persoane permanente PARTER = 61

LEGENDA CULORI

- REZISTENTA NORMATA LA FOC (REI120) - STALPI, PERETI PORTANTI
- REZISTENTA NORMATA LA FOC A PERETILOR INTERIORI LA CASA SCARII (EI150)
- REZISTENTA NORMATA LA FOC A PERETILOR INTERIORI NEPORTANTI - HOLURI, BIROURI, SALI DE CURS, SALA MULTIMEDIA, AMFITEATRU, OFICIU- (EI60)
- REZISTENTA NORMATA LA FOC A PERETILOR EXTERIORI NEPORTANTI (EI15)
- REZISTENTA NORMATA LA FOC A PERETILOR INTERIORI NEPORTANTI - VESTIARE, GR. SANITARE (EI30)
- REZISTENTA NORMATA LA FOC A PERETILOR INTERIORI NEPORTANTI - AMFITEATRU (EI60)
- REZISTENTA NORMATA LA FOC A PERETILOR INTERIORI NEPORTANTI - OFICIU (EI120)

Zona seismica de calcul -ag- 0,40g; s Tc= 1,0s
Clasa de importanta III" - conform NP 100/2013
Categoria de importanta "C" - conform HGR 976/1997
Grad de rezistenta la foc "II" - conform NP 112/1999
PLAN PARTER = ± 0,00
CTA= -1,20 m
CTN = -1,30 m
NOTA

Conform art. 2.1.3 din Normativul de siguranta la foc a constructiilor indicativ P 118-99, din 07.04.1999, oficiul este incadrat in riscul de incendiu mijlociu, unde q = 420-840 MJ/m²;
Risc de incendiu mijlociu conform calcul : sarcina termica = 8414,92 MJ, densitatea sarcinii termice = 488,81 MJ/m², rezultand tratarea spatiului vizat conform tabel 2.4.2 din Normativul de siguranta la foc a constructiilor indicativ P 118-99, din 07.04.1999

Conform art. 2.1.3 din Normativul de siguranta la foc a constructiilor indicativ P 118-99, din 07.04. 999, biroul P.2 (AP/HVA) este incadrat in risul de incendiu mare, unde q = 840 MJ/m²;
Risc de incendiu mic conform calcul : sarcina termica = 3.097,49 MJ, densitatea sarcinii termice = 319,00 MJ/m², rezultand tratarea spatiului vizat conform Normativul de siguranta la foc a constructiilor indicativ P 118-99, din 07.04.1999

PROIECTANT GENERAL S.C. DAS S.R.L.

	NUME	SEMNATURA			
VERIFICATOR	ing.		SEMNATURA	CERINTA	REFERAT /EXPERTIZA NR. / DATA
VERIFICATOR	ing.				
DAS	S.C. DAS S.R.L.		Contracran:	Ministerul Apararii Nationale prin Unitatea Militara 0254 Focsani - investitor delegat, cu sediul in Focsani, strada Bulevardul Bucuresti, nr. 1-3.	Pr. nr. 298 / 2020
	BIROU INDIVIDUAL DE ARHITECTURA arh. NICOLAU IULIAN		Beneficiar:	Statul Roman prin Ministerul Apararii Nationale, cu sediul in sectorul 6, localitatea Bucuresti, strada Drumul Taberei, nr. 79	
			Utilizator:	U.M. 01857 Focsani cu sediul in judetul Vrancea, localitatea Focsani, b-dul Bucuresti, nr. 4-6	FAZA D.T.A.C P.TH.+D.E.
SPECIFICATIE	NUME	SEMNATURA	Scara: 1:100	Titul proiectului: REALIZARE PAVILIOANE VOI - CENTRU INSTRUIRE, MAGAZII, SCPROANE IN CAZARMA 525 FOCSANI	
SEF PROIECT	arh. IULIAN NICOLAU				
PROIECTAT	arh. MARIUS DINCO		Data: 11.2020	Titul plansei: OBIECT 3 - REALIZARE PAVILION "PAVILION MULTIFUNCTIONAL" PLAN PARTER	Pl. nr. A.03
DESENAT	arh. stg. ANA-MARIA ANDREI				

000137

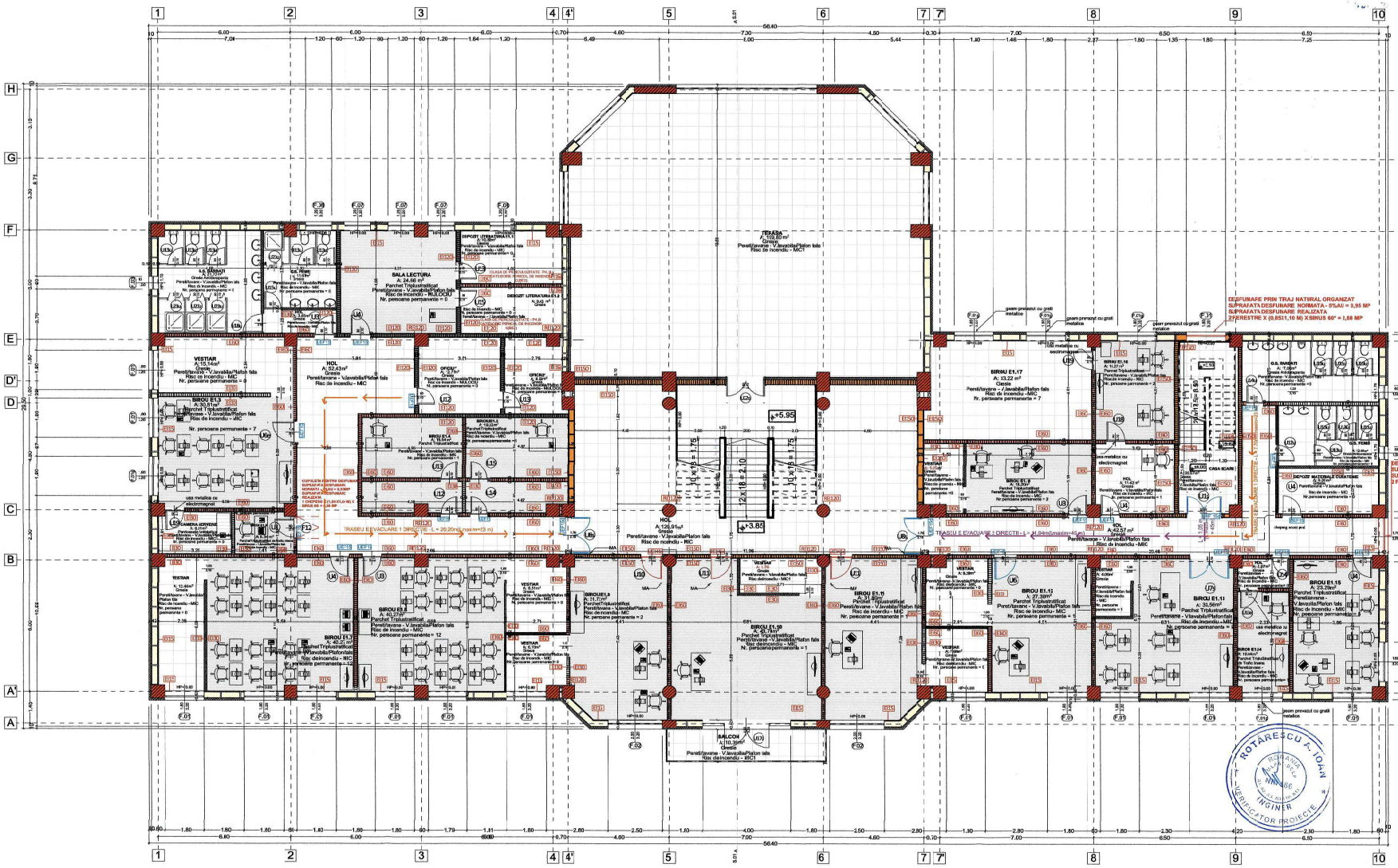

MA- MECANIST DE AUTOINCHIDERE	
SUPRAFATA CONSTRUITA SUBSOL	367,93 mp
SUPRAFATA CONSTRUITA PARTER	1.245,20 mp
SUPRAFATA TERASE ACOPERITE	31,80 mp
SUPRAFATA CONSTRUITA PARTER TOTALA	1.281,00 mp
SUPRAFATA CONSTRUITA ETAJ 1	1.245,20 mp
SUPRAFATA CONSTRUITA ETAJ 2	261,52 mp
SUPRAFATA CONSTRUITA DESFASURATA	3.150,65 mp
SUPRAFATA UTILA SUBSOL	314,38 mp
SUPRAFATA UTILA PARTER	1.096,07 mp
SUPRAFATA UTILA ETAJ 1	905,97 mp
SUPRAFATA UTILA ETAJ 2	228,50 mp
SUPRAFATA UTILA TOTALA	2.544,92 mp
VOLUM CONSTRUIT TOTAL	12.212,48 mc
VOLUM UTIL TOTAL	8.237,80 mc

LEGENDA ARHITECTURA+ P.S.I.

- RB120 REZISTENTA NORMATA LA FOC - STALPI, PERETI PORTANTI
- E30 REZISTENTA NORMATA LA FOC - OFICIU
- E30 REZISTENTA NORMATA LA FOC A PERETILOR INTERIORI LA CASA SCARII
- E30 REZISTENTA NORMATA LA FOC A PERETILOR INTERIORI - HOLURI
- E30 REZISTENTA NORMATA LA FOC A PERETILOR INTERIORI
- E15 REZISTENTA NORMATA LA FOC A PERETILOR EXTERIORI NEPORTANTI
- USA DUBLA CADRU CIN TAMPLARIE DE LEMN FURNIRUITA, ETANSA LA F.M 15 MIN. CU GARNITURA DIN CAJCIUC MONTATA PE TOC, CU AUTOINCHIDERE, CU SAPE, GRI ANTRACIT, ACCESORII DIN ALUMINIU MAT, DESCHIDERE 90°
- USA SIMPLA CADRU CIN TAMPLARIE DE LEMN FURNIRUIT A, ETANSA LA F.M 15 MIN. CU GARNITURA DIN CAJCIUC MONTATA PE TOC, CULOARE GRI ANTRACIT, ACCESORII DIN ALUMINIU MAT, DESCHIDERE 90°
- USA SIMPLA METALICA TEMOIZOLATA REZISTENTA LA FOC 45 MIN. CU ATJ.DINCHIDERE(UEI 45c), CULOARE GRI ANTRACIT, ACCESORII ALUMINIU MAT. DESCHIDERE 90°

- TRASEU DE EVACUARE 2 DIRECTII - LUNGIME MAXIMA NORMATA = 45m
- TRASEU DE EVACUARE 1 DIRECTIE - LUNGIME MAXIMA NORMATA = 23m

Nr. persoane pernanente ETAJ 1= 82

Zona seismica de calcul -ag= 0,40g/s Tc= 1,0
Clasa de importanta "III" - conform NP 100/2013
Categoriade importanta "C" - conform HGR 976/1997
Grad de rezistenta la foc "II" - conform NP 118/1999
PLAN PARTER= ± 0,00
CTA= -1,20 m
CTN= -3,30 m

LEGENDA CULORI

- REZISTENTA NORMATA LA FOC (RB120) - STALPI, PERETI PORTANTI
- REZISTENTA NORMATA LA FOC A PERETILOR INTERIORI LA CASA SCARII (E150)
- REZISTENTA NORMATA LA FOC A PERETILOR INTERIORI - HOLURI, BIROURI, SALI DE CURS, SALA DE LECTURA, OFICII, SP. DEPOZITARE(E60)
- REZISTENTA NORMATA LA FOC A PERETILOR EXTERIORI NEPORTANTI(E15)
- REZISTENTA NORMATA LA FOC A PERETILOR INTERIORI NEPORTANTI- ASTARE, GR.SANITARE(E30)
- REZISTENTA NORMATA LA FOC A PERETILOR INTERIORI NEPORTANTI- 2HOLU(E120)

NOTA:

Conform art. 2. - 3 din Normativul de siguranta la foc a construcciilor indicativ P 118-99 din 07.04.1999, oficial 1, respectiv ,fiicul 2 sunt incadrate in riscul de incendiu mijlociu unde q = 426-840 MJ/m²;

Conform art. 2. - 3 din Normativul de siguranta la foc a construcciilor indicativ P 118-99 din 07.04.1999, sala de lectura este incadrata in riscul de incendiu mare, unce q = 426-840 MJ/m²;

Risc de incendiu mijlociu ;conform calcul : sacina termica = 12.34520 MJ, densitatea sacinii termice = 481.67 MJ/m², rezultand tratarea spatiului vizat conform tabel 2.4.2 din Normativul ce siguranta la foc a construcciilor indicativ P 118-99, din 07.04.1999

PROIECTANT GENERAL S.C. DAS S.R.L.

000138

	NUME	SEMNATURA	CERINTA	REFERAT / EXPERTIZA NR. / DATA
VERIFICATOR	ing.			
VERIFICATOR	ing.			

DAS	S.C. DAS S.R.L. BIROU INDIVIDUAL DE ARHITECTURA art. NICOLAI IULIAN	COD UNICE DE INREGISTRARE: 8888810 ING. ec. AUREL VASILE	Contracciara: Ministerul Apararii Nationale prin Unitatea Militara 02542 Focsani - investitor delegat, cu sediul in Focsani, strada Bulevardul Bucuresti, nr. 1-3.	Pr. nr. 299 / 2020
			Beneficiar: Statul Major al Forteor Terestre, cu sediul in sectorul 6, municipiul Bucuresti, strada Drumul Taberei, nr. 79	
			Utilizator: J.M. 01-07 focsani au sediul in judeţul Vrancea, localitatea Focşani, bulul bucureşti, nr 4-6	FAZA D.T.A.C P.TH.+D.E.
SPECIFICATIE	NUME	SEMNATURA	Scara: 1:100	Titlul proiectului: REALIZARE PAVILIOANE MOI - CENTRU INSTRUIRE, MAGAZII, SOPROANE ÎN CAZARMA S25 FOCSANI
SEF PROIECT	arh .IULIAN NICOLAU			
PROIECTAT	arh.MARUS DINCO		Data: 11.2020	Titul planse: OBIECT 3 - REALIZARE PAVILION "PAVILION MULTIFUNCTIONAL" P.,AM ETAJ 1
DESENAT	arh.stg.ANA-MARIA ANDREI			Pl. nr. A.04

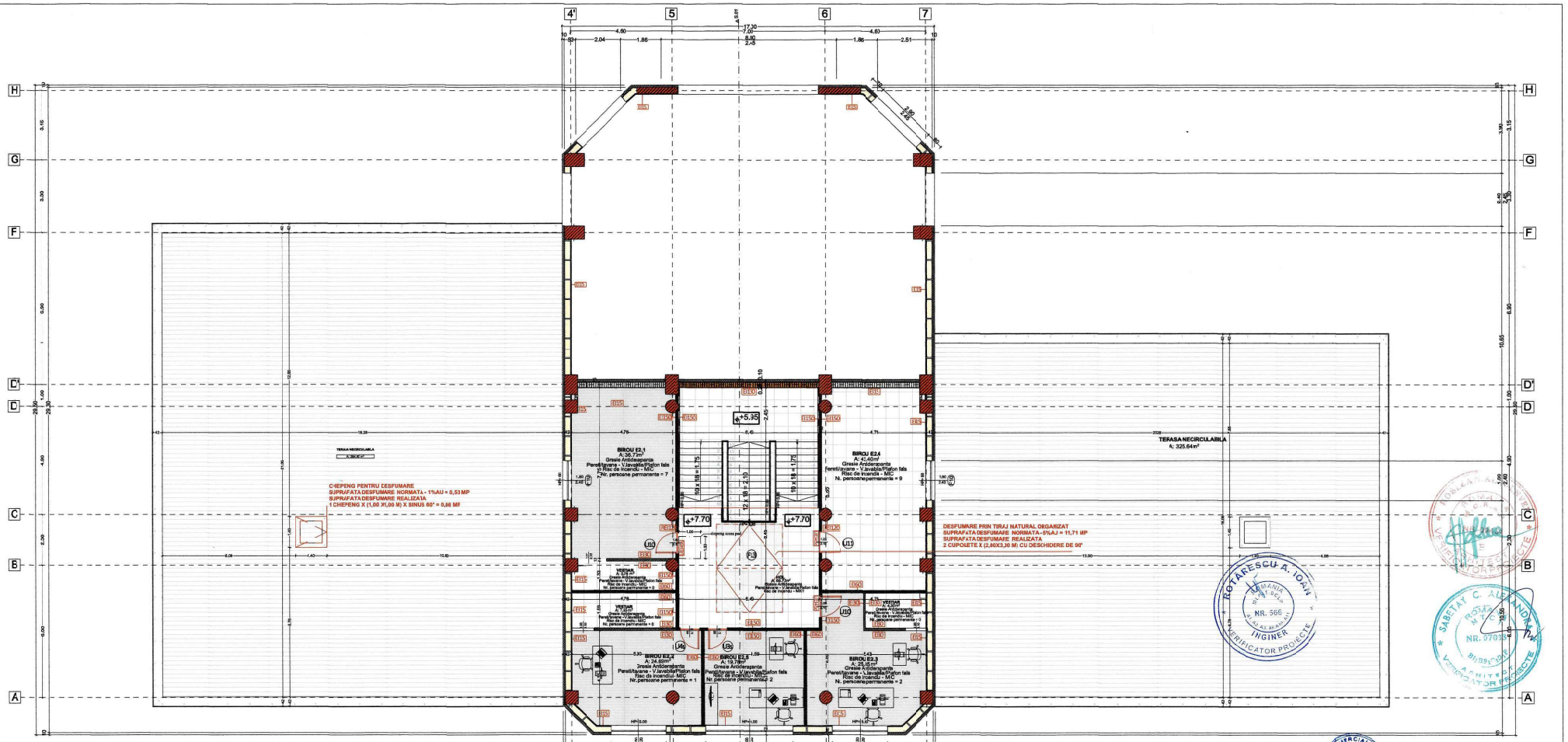

MA- MECANIST DE AUTOINCHIDERE

SUPRAFATA CONSTRUITA SUBSOL	367,93 mp
SUPRAFATA CONSTRUITA PARTER	1.249,20 mp
SUPRAFATA TERASE ACOPERITE	31,80 mp
SUPRAFATA CONSTRUITA PARTER "OTALA	1.281,00 mp
SUPRAFATA CONSTRUITA ETAJ 1	1.249,20 mp
SUPRAFATA CONSTRUITA ETAJ 2	261,52 mp
SUPRAFATA CONSTRUITA DESFASURATA	3.159,65 mp
SUPRAFATA UTILA SUBSOL	314,38 mp
SUPRAFATA UTILA PARTER	1.096,07 mp
SUPRAFATA UTILA ETAJ 1	905,97 mp
SUPRAFATA UTILA ETAJ 2	228,50 mp
SUPRAFATA UTILA TOTALA	2.544,92 mp
VOLUM CONSTRUIT TO"AL	12.212,48 mc
VOLUM UTIL TOTAL	8.237,80 mc

LEGENDA ARHITECTURA + P.S.I.

REI120	REZISTENTA NORMATA LA FOC - STALPI, PERETI PROTANTI
EI30	REZISTENTA NORMATA LA FOC A PERETILOR INTERORI LA CASA SCARII
EI60	REZISTENTA NORMATA LA FOC A PERETILOR INTERORI - HOLURI
EI15	REZISTENTA NORMATA LA FOC A PRETILOR INTERIORI
	REZISTENTA NORMATA LA FOC A PRETILOR EXTERIORI NEPORTANTI
	USA SIMPLA METALICA TERMOIZOLATA REZISTENTA LA FOC 45 MIN, CUATUOINCHIERE UEI 45c, CULOARE GRI ANTRACIT, ACCESORII ALUMINIU MAT. DESCHIDERE 90°

LEGENDA CULORI

- REZISTENTA NORMATALA FOC (REI120) - STALPI, PERETI PROTANTI
- REZISTENTA NORMATALA FOC A PERETILOR INTERIORI LA CASA SCARII (EI:30)
- REZISTENTA NORMATALA FOC A PERETILOR INTERIORI - HOLURI, BIROUR (EI60)
- REZISTENTA NORMATALA FOC A PRETILOR EXTERIORI NEPORTANTI(EI15)
- REZISTENTA NORMATALA FOC A PERETILOR INTERIORI NEPORTANTI- VESTIARE(EI30)

Zona seismica de calcul -ag - 0,40g si Tc= 1,0s
Clasa de importanta "III" - conform NP 100/2013
Categoria de importanta "C" - conform HGR976/1997
Grad de rezistenta la foc "II" - conform NP 118/1999
PLAN PARTER= ±0.00
CTA= -1.20 m
CTN= -1.30 m
Nr. persoane permanente ETAJ 2 = 21

PROIECTANT GENERAL S.C. DAS S.R.L.

000139

	NUME	SEMNATURA	CERINTA	REFERAT / EXPERTIZA NR. /DATA	
VERIFICATOR	ing.				
VERIFICATOR	ing.				
DAS	S.C. DAS S.R.L.		Contractant: Ministerul Apararii Naționale prin Unitatea Militară 02546 Focșani - investitor delegat, cu sediul în Focșani, strada Bulevardul Bucureștii, nr. 1-3.		Pr. nr 298 / 2020
	BIROU INDRUMAR DE ARHITECTURA arh. NICOLAI IULIAN		Beneficiar: Statul Major al Forțelor Terestre, cu sediul în sectorul 6, localitatea București, strada Drumul Taberei nr. 79		
			Utilizator: J.M. 01457 Focșani cu sediul în județul Vrancea, localitatea Focșani, b-dul Bucureștii, nr. 4-6		FAZA D.T.A.C P.TH.+D.E.
SPECIFICATIE	NUME	SEMNATURA	Scara: 1:100	Titul proiectului: REALIZARE PAVILIONE NO - CENTRU INSTRUIRE, MAGAZII, SOPROANE IN CAZARMA 525 FOCSANI	
SEF PROIECT	arh. IULIAN NICOLAU				
PROIECTAT	arh. MARIUS DINCO		Data: 11.2020	Titul planseei: OBIECT 3 - REALIZARE PAVILION "PAVILION MULTIFUNCTIONAL" PLAN ETAJ 2	Pl. nr A.05
DESENAT	arh. stg. ANA-MARIA ANDREI				

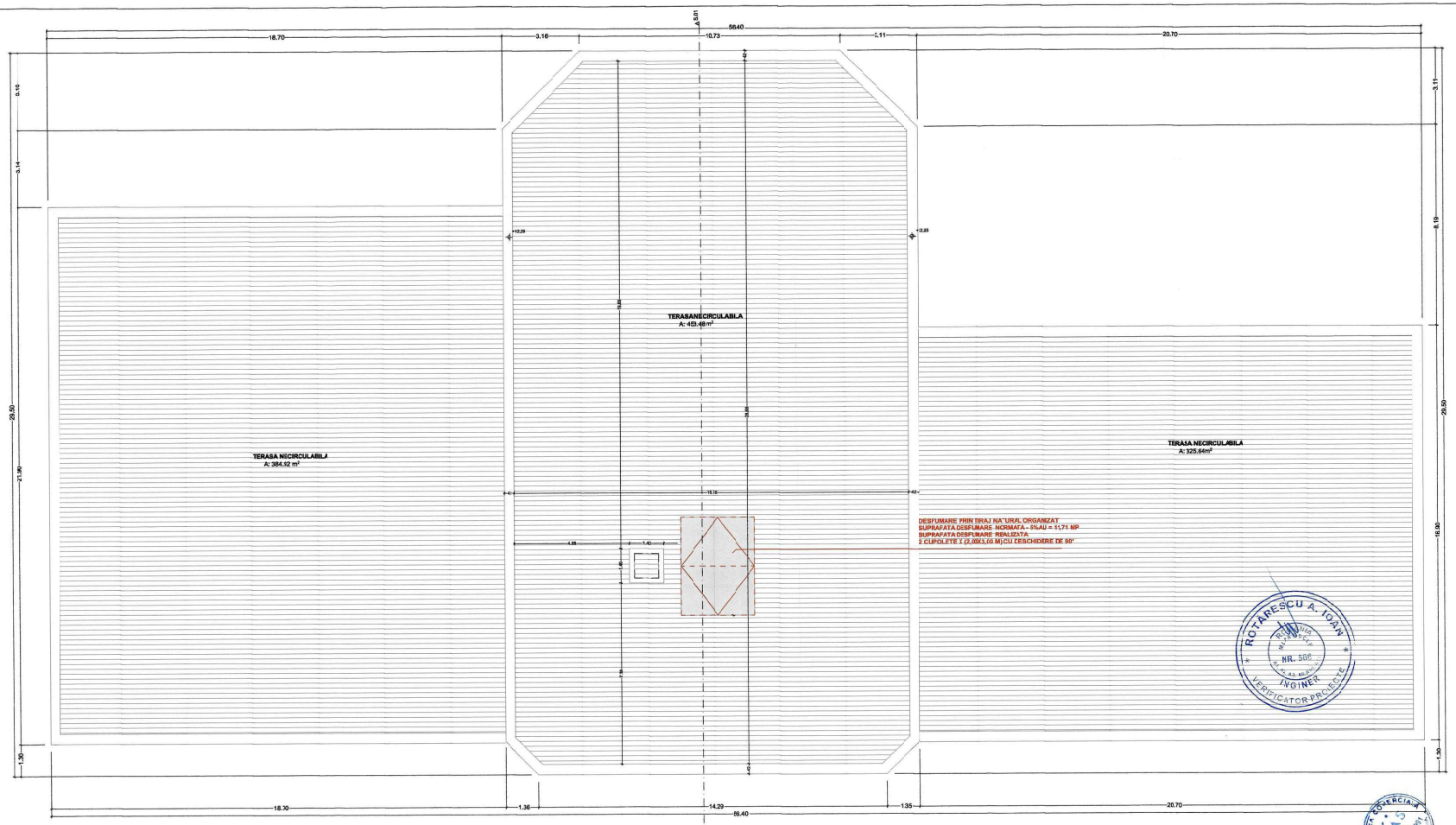

MA- MECANIST DE AUTOINCHIDERE

SUPRAFATA CONSTRUITA SUBSOL	367,93 mp
SUPRAFATA CONSTRUITA PARTER	1.249,20 mp
SUPRAFATA TERASE ACOPERITE	31,80 mp
SUPRAFATA CONSTRUITA PARTER TOTALA	1.281,80 mp
SUPRAFATA CONSTRUITA ETAJ 1	1.249,20 mp
SUPRAFATA CONSTRUITA ETAJ 2	261,52 mp
SUPRAFATA CONSTRUITA DESFASURATA	3.159,65 mp
SUPRAFATA UTILA SUBSOL	314,38 mp
SUPRAFATA UTILA PARTER	1.096,67 mp
SUPRAFATA UTILA ETAJ 1	905,97 mp
SUPRAFATA UTILA ETAJ 2	228,50 mp
SUPRAFATA UTILA TOTALA	2.544,52 mp
VOLUM CONSTRUIT TOTAL	12.212,48 mc
VOLUM UTIL TOTAL	8.237,80 mc

Zona seismica de calcul -ag- 0,40g si Tc = 1,0s
Clasa de importanta "III" - conform NP 100/2013
Categoria de importanta "C" - conform HGR 976/1997
Grad de rezistenta la foc "II" - conform NP 118/1999
PLAN PARTER = ± 0.00
CTA = -1.20 m
CTN = -1.30 m

PROIECTANT GENERAL S.C. DAS S.R.L.

	NUME	SEMNATURA	CERINTA	REFERAT / EXPERTIZA NR. . DATA
VERIFICATOR	ing.			
VERIFICATOR	ing.			

DAS	S.C. DAS S.R.L.	COD UNIC DE INREGISTRARE 12762711 IAŞI, str. AUREL VLAICU nr. 6	Contractant:	Ministerul Apărării Naționale prin Unitatea Militară "22542 Focșani - Investitor delegat, cu sediul în Focșani, strada Bulevardul Bucureşti, nr. 1-3.	Pr. nr 298 / 2020
	BIROU INDIVIDUAL DE ARHITECTURA arh. NICOLAU IULIAN	AUT. NR. 1 - BI 01.0000 RO-14600207000 RO. 14600207000, TL M. R. 1970 y PRINTOR	Beneficiar:	Statul Major al Forțelor Terestre, cu sediul în sectorul 6, localitatea București, strada Drumul Taberei, nr. 7-11	
			Utilizator:	U.M. 11457 Focșani cu sediul în județul Vrancea, localitatea Focșani, b-dul Bucureşti, nr. 4-6	FAZA D.T.A.C F.T.H.+D.E.
SPECIFICATIE	NUME	SEMNATURA	Scara 1:100	Titlul proiectului: REALIZARE PAVILIOANE NCI - CENTRU INSTRUIRE, MAGAZII, SOPROANE IN CAZARMA 525 FOCSANI	
SEF PROIECT	arh JULIAN NICOLAU				
PROIECTAT	arh.MARIUS DINCO		Data: 11.2020	Titlul plansei: OBIECT 3 - REALIZARE PAVILION "PAVILION MULTIFUNCTIONAL" PLAN TERASA	Pl. nr A.06
DESENAT	arh.stg.ANA-MARIA ANDREI				

000140

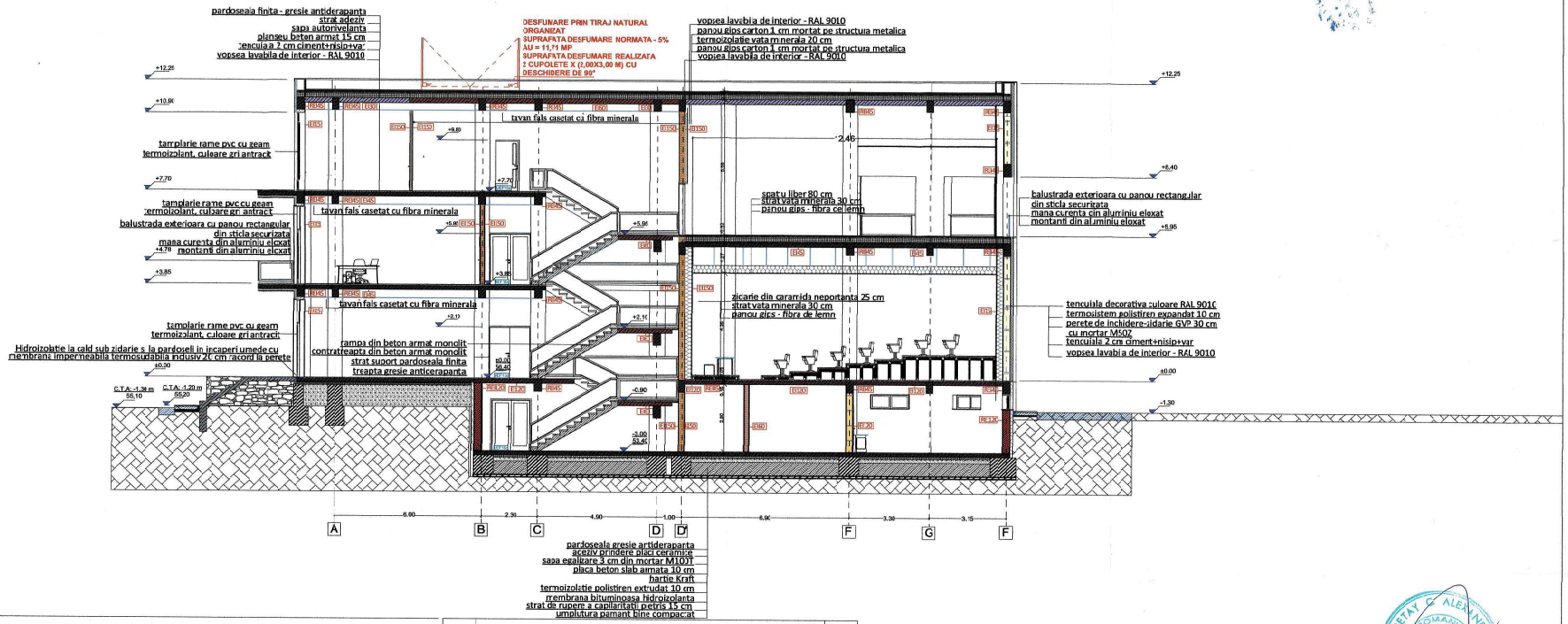

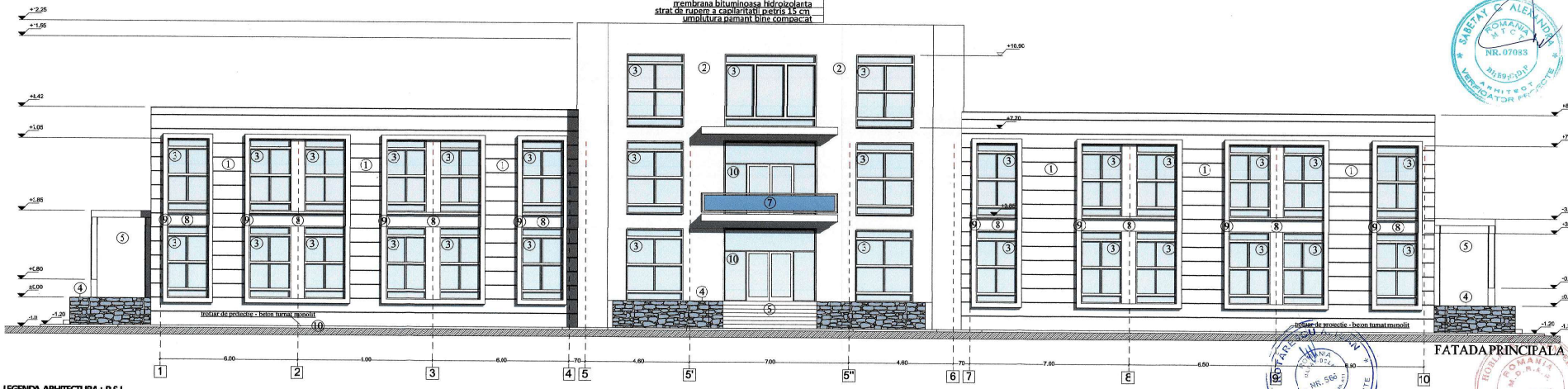

FATADA PRINCIPALA

LEGENDA ARHITECTURA + P.S.I.

- REZISTENTA NORMATA LA FOC - STALPI, PERETI PORTANTI
- REZISTENTA NORMATA LA FOCA PERETILOR INTERIORI LA CASA SCARII
- REZISTENTA NORMATA LA FOCA PODESTELOR
- REZISTENTA NORMATA LA FOCA PERETILOR INTERIORI
- REZISTENTA NORMATA LA FOCA PRETILOR EXTERIORI NEPORTANTI

LEGENDA CULORI

- REZISTENTA NORMATA LA FOC (REI120) - STALPI, PERETI PORTANTI
- REZISTENTA NORMATA LA FOC A PERETILOR INTERIORI LA CASA SCARII (EI150)
- REZISTENTA NORMATA LA FOC A PERETILOR INTERIORI - HOLURI, SP. DEPOZITARE (EI60)
- REZISTENTA NORMATA LA FOC PERETE INTERIOR DIN ZIDARIE (EI120)
- REZISTENTA NORMATA LA FOC A PRETILOR EXTERIORI NEPORTANTI (EI15)
- REZISTENTA NORMATA LA FOC - GRINZI BETON ARMAT (REI45)
- REZISTENTA NORMATA LA FOC - PLANSEU PESTE SUBSOL (EI120)
- REZISTENTA NORMATA LA FOC - PLANSEU BETON ARMAT (EI45)
- REZISTENTA NORMATA LA FOC - PODEST BETON ARMAT (EI60)
- REZISTENTA NORMATA LA FOC - PLANSEU SUPERIOR CASA SCARII (EI60)
- REZISTENTA NORMATA LA FOC PLANSEU SUPERIOR (EI30)
- REZISTENTA NORMATA LA FOC - CENTURA BETON ARMAT (EI45)

LEGENDA FINISAJE

1. TERMOSISTEM DIN POLISTIREN EXPANDAT CU TENCUIALA DECORATIVA
2. TENCUIALA DECORATIVA, CULOAREA ALB RAL 9010
3. FEREASTRA DIN TAMPLARIE DE PVC CU PROFIL PENTACAMERAL, CU INCHIDERI DIN GEAM DUBLU IZOLATOR CLAR LOW-E, CULOARE GRI ANTRACIT RAL 9007
4. TENCUIALA DECORATIVA GRANULATA CU ASPECT DE PRAF DE PIATRA
5. TENCUIALA DECORATIVA, CULOARE ALB RAL 9010
6. PARDOSEALA FINITA DIN GRESIE PORTELANATA ANTIDERAPANTA CU GRAD DE REZISTENTA LA UZURA PENTRU TRAFIC INTENS, GLAZURA MATASI ASPECT DE PIATRA
7. BALUSTRADA EXTERIOARA CU STICLA SECURIZATA CLARA DE 8mm PROFIL RECTANGULAR, CU MANA CURENTA SI MONTANTI DIN ALUMINIU ELOXAT
8. BRAI NEDIAN DIN POLISTIREN EXPANDAT 10 cm SI TENCUIALA DECORATIVA ALB RAL 9010
9. ANCADRAMENT EXTERIOAR PENTRU FEREASTRA DIN POLISTIREN EXPANDAT LAMINAT CU RASINA MINERALA, CULOARE ALB RAL 9010
10. GLASWAND DUBLU DIN PVC PROFIL PENTACAMERAL CU INCHIDERI DIN GEAM ANTIEFRACTIE TRANSPARENT, CU SUPRALUMINA FIXA SI USA CELULARA PLANA INCORPORATA, CULOARE GRI ANTRACIT RAL 9007

Zona seismica de calcul - ag - 0,40g si Tc = 1,0s
Clasa de importanta "III" - conform NP 100/2013
Categoria de importanta "C" - conform HGR 576/1997
Grad de rezistenta la foc "II" - conform NP 118/1999

PLAN PARTER = ± 0.00
CTA = -1.20 m
CTN = -1.30 m

000141

PROIECTANT GENERAL S.C. DAS S.R.L.

	NUME	SEMNATURA	CERINTA	REFERAT / EXPERTIZA NR. / DATA
VERIFICATOR	ing.			
VERIFICATOR	ing.			

DAS	S.C. DAS S.R.L. COD UNIC DE INREGISTRARE: 15560570 Str. Ion Ionescu de la Brad, nr. 1-3, Sector 1, Bucuresti, Romania, Tel. 0722 202 202, www.das.ro, office@das.ro, J40/7810/2004, RO 15560570, Cont bancar: RO49 BTRL 0110 1204 5201 XXXX, Banca Transilvania - Sediul Central		Contractant:	Ministerul Apararii Nationale prin Unitatea Militara 02542 Focsani - Investitor delegat, cu sediul in Focsani, strada Bulevardul Bucuresti, nr. 1-3	Pr. nr. 288 / 2020
	BIROU INDIVIDUAL DE ARHITECTURA arh. NICOLAU IULIAN		Beneficiar:	Statul Major al Fortelor Terestre, cu sediul in sectorul 6, localitatea Bucuresti strada Drumul Taberei, nr. 76	
			Utilizator:	U.M. 01657 Focsani cu sediul in Judeul Vrancea, localitatea Focsani, b-dul Bucuresti, nr. 4-6	FAZA D.T.A.C. P.TH+D.E.
SPECIFICATIE	NUME	SEMNATURA	Scara: 1:100	Titlul proiectului: REALIZARE PAVILIOANE NOI - CENTRU INSTRUIRE, MAGAZII, SCROANE IN CAZARMA 525 FOCSANI	
SEF PROIECT	arh. IULIAN NICOLAU				
PROIECTAT	arh. MARIUS DINCO		Data: 11.2020	Titlul plansei: OBIECT 3 - REALIZARE PAVILION "PAVILION MULTIFUNCTIONAL" SECTIUNE 101-101, FATADA PRINCIPALA	Pl. nr. A.07
DESENAT	arh. stg. ANA-MARIA ANDREI				

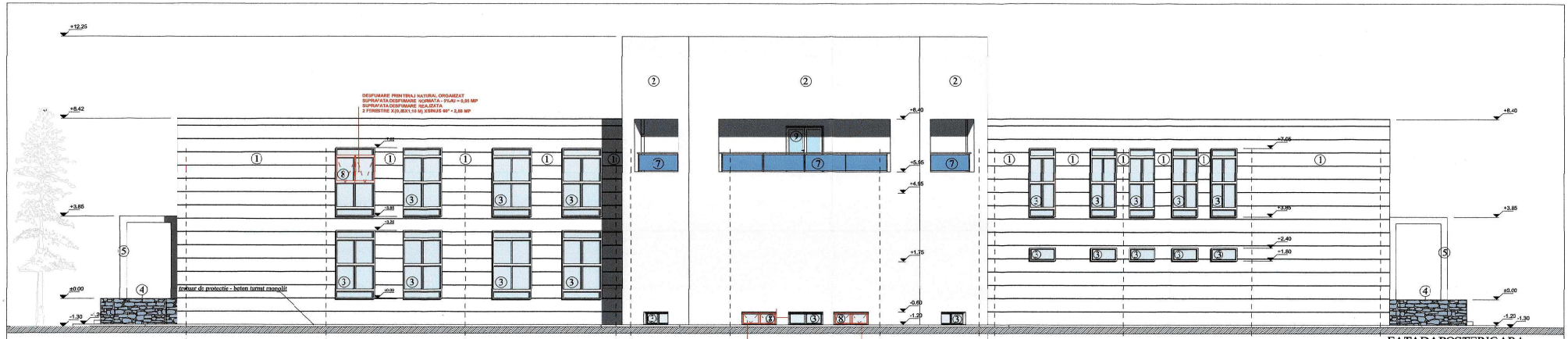

FATADAPOSTERIOARA

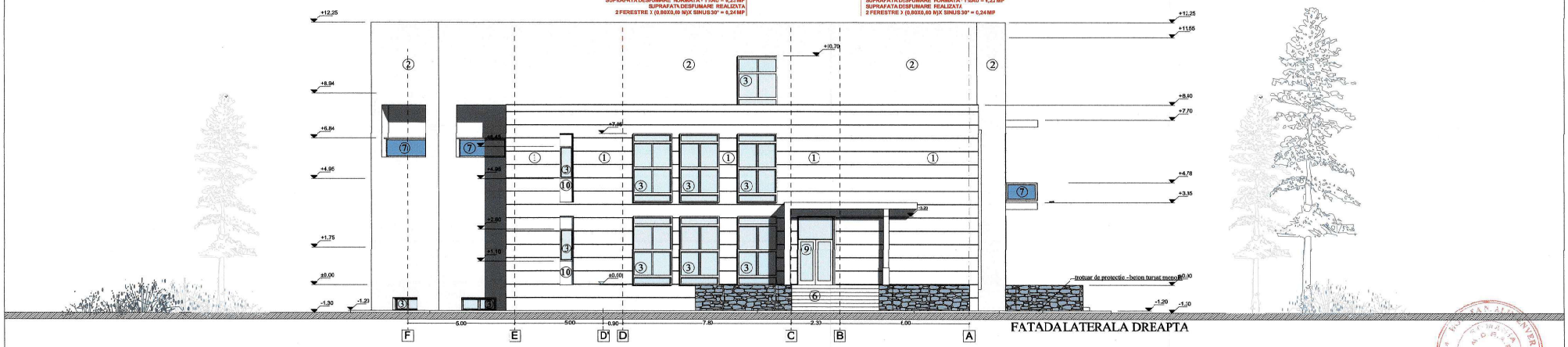

FATADALATERALA DREAPTA

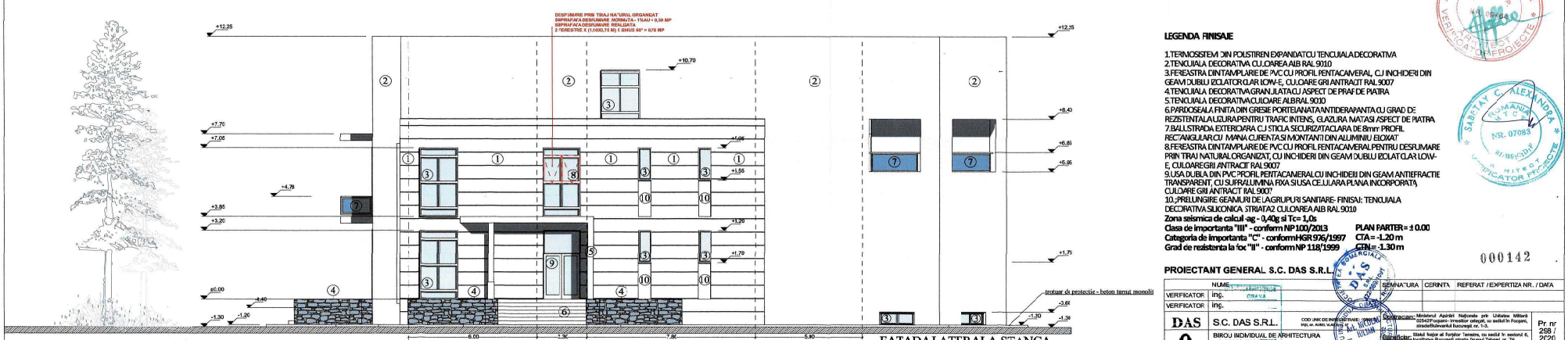

FATADALATERALA STANGA

LEGENDA FINISAJE

1.TERMOSISTEM 30N POLISTIREN EXPANDAT CU TENCUIALA DECORATIVA
2.TENCUIALA DECORATIVA CU CULOAREA ALB RAL 9010
3.FEREASTRA DINTAMPLARE DE PVC CU PROFIL PENTACAMERAL, CU INCHIDERI DIN GEAM DUBLU IZOLATOR CLAR LOW-E, CULOARE GRI ANTRACIT RAL 9007
4.TENCUIALA DECORATIVA GRANULATA CU ASPECT DE PRAF DE PIATRA
5.TENCUIALA DECORATIVA CULOARE ALB RAL 9010
6.PARDOSEALA FINITA DIN GRESIE PORTELANATA ANTIDERAPANTA CU GRAD DE REZISTENTA LA UZURA PENTRU TRAFIC INTENS, GLAZURA MATASI ASPECT DE PIATRA
7.BALUSTRADA EXTERIOARA CU STICLA SECURIZATA CLARA DE 8mm+ PROFIL RECTANGULAR CU MANA CURENTA SI MONTANTI DIN ALUMINIU ELOXAT
8.FEREASTRA DINTAMPLARE DE PVC CU PROFIL PENTACAMERAL PENTRU DESFUMARE PRIN TIRAJ NATURAL ORGANIZAT, CU INCHIDERI DIN GEAM DUBLU IZOLATOR CLAR LOW-E, CULOAREGRI ANTRACIT RAL 9007
9.USA DUBLA DIN PVC PROFIL PENTACAMERAL CU INCHIDERI DIN GEAM ANTIEFRACTIE TRANSPARENT, CU SUPRALUMINA FIXA SI USA CEJULARA PLANA INCORPORATA CULOARE GRI ANTRACIT RAL 9007
10.;PRELUNGIRE GEAMURI DE LA GRUPURI SANITARE- FINISAJ: TENCUIALA DECORATIVA SILICONICA STRIATA2 CULOAREA ALB RAL 9010

Zona seismica de calcul -ag - 0,40g si Tc= 1,0s
Clasa de importanta "III" - conform NP 100/2013 — **PLAN PARTER= ± 0.00**
Categoria de importanta "C" - conform HGR 976/1997 — **CTA= -1.20 m**
Grad de rezistenta la foc "II" - conform NP 118/1999 — **CTN= -1.30 m**

000142

PROIECTANT GENERAL S.C. DAS S.R.L.

	NUME	SEMNATURA	CERINTA	REFERAT / EXPERTIZA NR. / DATA
VERIFICATOR	ing.			
VERIFICATOR	ing.			

DAS	S.C. DAS S.R.L.	CODUL UNIC DE INREGISTRARE: RO9 nr. R-2002-14-4076	Beneficiar:	Ministerul Apararii Nationale prin Unitatea Militara 02542Focsani- Investitor colegat, cu sediul in Focsani, strada Bulevardul Bucuresti nr. 1-3.	Pr. nr 258 / 2C20
	BIROU INDIVIDUAL DE ARHITECTURA ark. NICOLAU IULIAN		Proiectant:	Statul Major al Forteior Terestre, cu sediul in sectorul 6, localitatea Bucuresti, strada Drumul Taberei, nr. 76	
			Beneficiar:	U.M. 01957 Focsani cu sediu in judeul Vrancea, localitatea Focsani, b-dul Bucuresti, nr. 44	
SPECIFICATIE	NUME	SEMNATURA	Scara: 1:100	Titlul proiectului: REALIZARE PAVILIOANE MOI - CENTRU INSTRUIRE, MAGAZII, SOPROANE IN CAZARMA 525 FOCSANI	FAZA D.T.A.C P.TH+D.E.
SEF PROIECT	arh. IULIAN NICOLAU				
PROIECTAT	arh.MARIUS DIMCO		Data: 1.2020	Titlul planului: OBIECT 3 - REALIZARE PAVILION "PAVILIONMULTIFUNCTIONAL" FATADAPOSTERIOARA, FATADALATERALA DREAPTA,FATADALATERALA STANGA	Pl. nr A.08
DESENAT	arh.stg.ANA-MARIA ANDREI				