



PROIECT DE EXECUȚIE nr. 17/23 PROIECT DE EXECUȚIE

Reconstrucția, replanificarea, modernizare a insulei din parcul central, pe terenul cu cad. 4101208.210, din or. Edineț, r-nul Edineț, mun. Edineț str. Mihai Eminescu 7/B



PROIECT DE EXECUȚIE nr. 17/23-PG

Reconstrucția, replanificarea, modernizare a insulei din parcul central, pe terenul cu cad. 4101208.210, din or. Edineț, r-nul Edineț, mun. Edineț, str. Mihai Eminescu 7/B



Compartiment PG - „Plan General”

BORDEROU SETURI PRINCIPALE

Marcare	Denumirea compartimentelor	Observații
17/23-IE	Instalații electrice	
17/23-PG	Plan general	
17/23-OLC	Organizarea lucrărilor de construire	
17/23-SC	Soluții cromatice	
17/23-SA	Soluții arhitecturale	
17/23-CBA	Construcții din beton armat	
17/23-AA	Alimentație cu apă	

Borderoul setului „Plan general”

Pl.nr.	Denumirea	Notă
1.	Borderoul setului;	
2.	Date generale, Schema de încadrare în teritoriu	
3.	Date generale, Plan de general sc. 1:1000	
4.	Plan trasare sc. 1:500	
5.	Plan amenajare sc. 1:500	
6.	Plan de organizare a reliefului	
7.	Plan îmbrăcăminte acceselor pietonale sc. 1:500	
8.	Nivelarea maselor de pământ	
8.	Plan amenajare spații verzi sc. 1:500	
9.	Fragment balustradă metalică, sc. 1:20, Plan balustradă metalică sc. 1:20	

Coordonat

Schimb Nr.

Data și semnătura

Înloc origin.

Verificator de proiecte 046
Țurcan Alexei
Domeniile A.1,2.3.4
 Nr. de înregistrare a avizului TA-10/23
 Valabil de la 12.05.2021 până la 12.05.2026



						17/23 -PG		
						Reconstrucția, replanificarea, modernizare a insulei din parcul central, pe terenul cu nr. cad. 4101208.210, din or. Edineț, r-nul Edineț, mun. Edineț str. Mihai Eminescu 7/B		
Modif.	Nr. part	Coala	Nº doc.	Semnătura	Data	Faza	Planșa	Planșe
A.Ș.P.		Zaicenco T.			06-23	PE	1	
I.Ș.P.								
Executat		Ciobanu A.			06-23			
Coordonator		Niți Ion						
						Borderoul setului		

Schema de încadrare în teritoriu

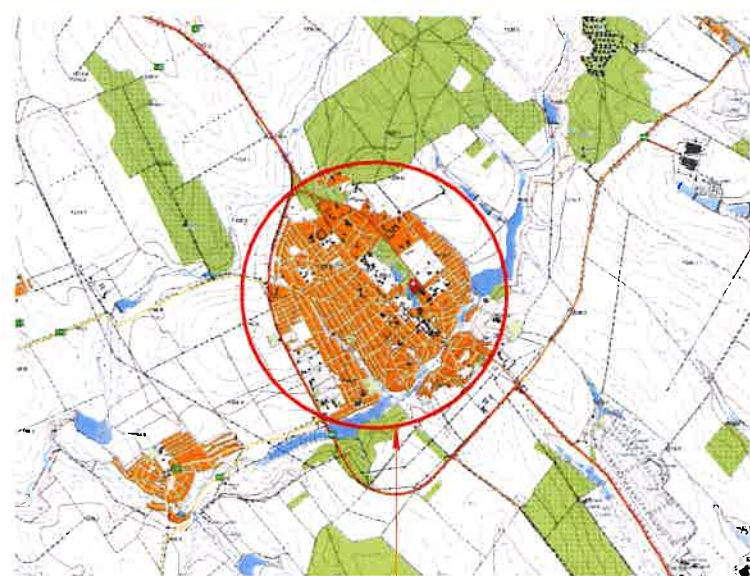
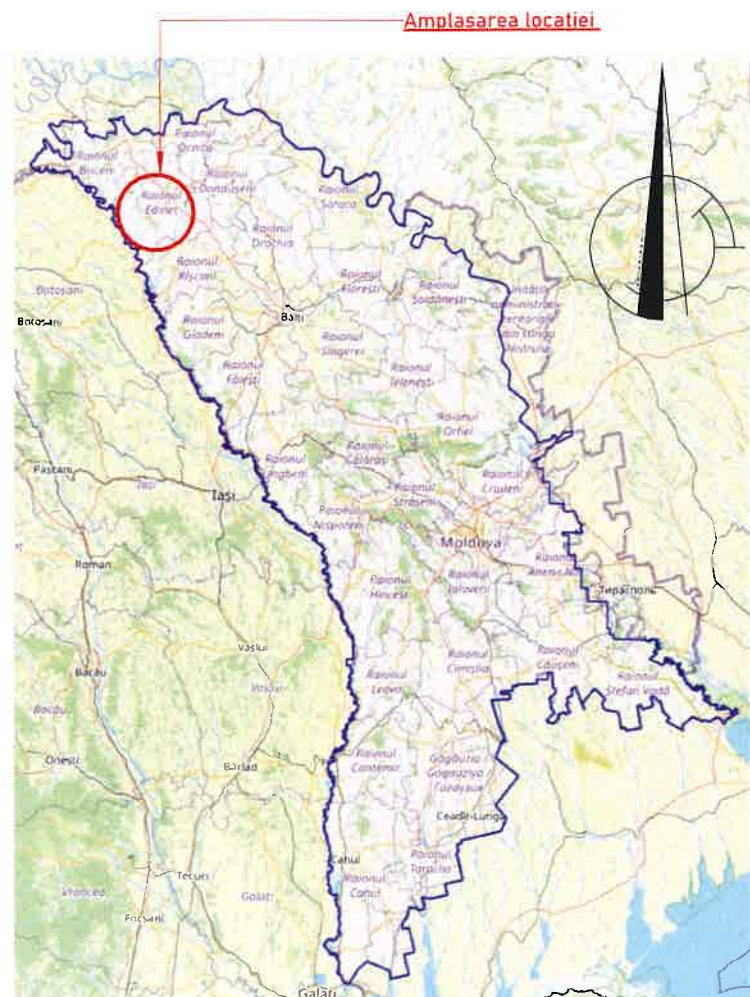

Platforma A
Reconstrucția, replanificarea, modernizare a insulei din parcul central

Date Generale

Proiectant: "ARHIION PROJECT" S.R.L.
 A.Ș.P.: Ion Niți, Certificat seria 2023-P nr. 0954 din 1. 03. 2023;
 Certificat de Urbanism: nr. 69 din 14.09.2023
 Beneficiar: Primăria or. Edineț, primar Constantin Cojocaru;

Documentația elaborată reprezintă Planul General, platforma A -Reconstrucția, replanificarea, modernizare a insulei din parcul central, pe terenul cu nr. cad. 4101208.210, din or. Edineț, r-nul Edineț, mun. Edineț, str. Mihai Eminescu, 7/B

conform schemelor tehnologice adoptate, cu accese pentru transport auto și accese pietonale, spații verzi, sistematizare verticală și îngrădire.

Planul General este elaborat în conformitate cu normativele ale R.M. și legislația în vigoare:

- Legea 835 din 17.05.1996 - privind principiile urbanismului și amenajării teritoriului
- NCM B.01.05.2019- Urbanism. Sistematizarea și amenajarea localităților urbane și rurale;
- Tema de proiectare.

Caracteristici climatice ale zonei

- Caracteristici și sarcini normative acceptate în proiect:
1. Presiunea dinamică a vântului _____ 350 PA
 2. Greutatea învelișului de zăpadă _____ 500 PA
 3. Temperatura de calcul a aerului exterior _____ -16 C°
 4. Grad de seismicitate a terenului de construcție _____ 7 grade
 5. Grad de seismicitate a construcției _____ 7 grade
 6. Gradul de rezistență la foc _____ II
(conform NCM E.03.02-2014, tabelul 1.)
 7. Categoria de importanță a terenului este:
-C, Normală cu valoare nominală a coeficientului pentru siguranță de - 1.0 y/n.
(conform NCM E.01.02:2019, anexa B, tabelul 1.)

Verificator de proiecte 046
Țurcan Alexei
 Domeniile A.1,2,3,4
 Nr. de înregistrare a avizului 7A-10/23
 Valabil de la 12.05.2021 până la 12.05.2026

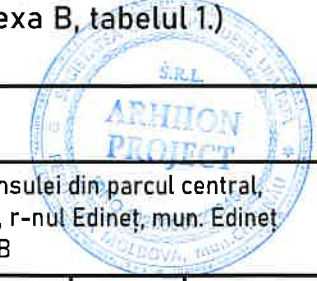

Coordonat	CBA	IE
	Schimb Nr.	
Data și semnătura		
Înloc. origin.		

Borderoul pieselor desenate

Nr. ord.	Denumirea	Suprafața, m2
1	Platforma A - Reconstrucția, replanificarea, modernizare a insulei din parcul central	2000.00

Modif.	Nr. part.	Coala	Nºdoc.	Semnătura	Data	17/23-PG		
Reconstrucția, replanificarea, modernizare a insulei din parcul central, pe terenul cu nr. cad. 4101208.210, din or. Edineț, r-nul Edineț, mun. Edineț, str. Mihai Eminescu, 7/B						ARHIION PROJECT		
A.Ș.P.		Zaicenco T.			6-23	Faza	Planșa	Planse
I.Ș.P.						PE	2	
Executant		Ciobanu A.			6-23	Plan general		
Coordonator		Niți Ion				Date generale Schemă de încadrare în teritoriu		
						ARHIION PROJECT		

Plan de situație, sc. 1:1000

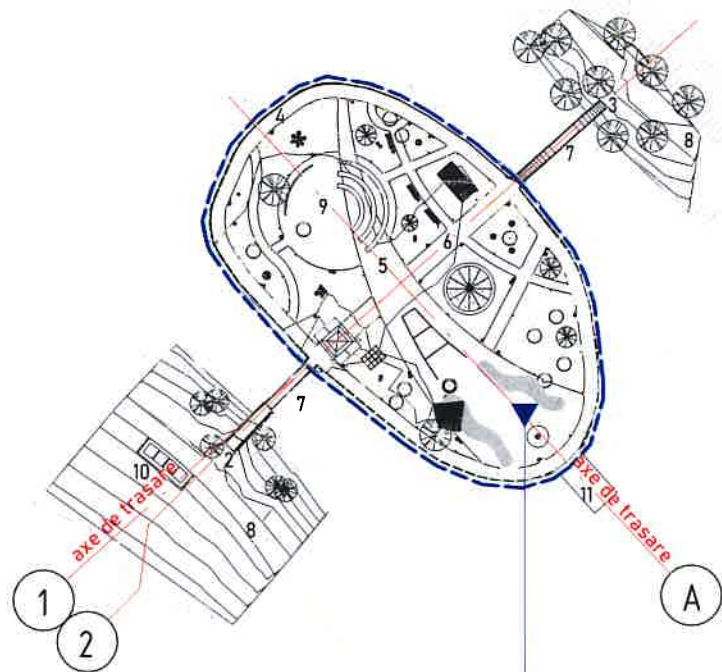
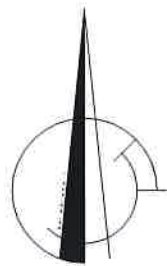

Date Generale

Documentația elaborată reprezintă Planul General, Platforma A (Reconstrucția, replanificarea, modernizare a insulei din parcul central, pe terenul cu nr. cad. 4101208.210, din or. Edineț, r-nul Edineț, mun. Edinețstr. Mihai Eminescu, 7/B) :

1. Teren amenajat (reconstruit);
2. Acces de gală;
3. Acces secundar;
4. Alee pietonală;
5. Spațiu pavat 1;
6. Spațiu pavat 2;
7. Poduri existente;
8. str. Mihai Eminescu;
9. Amfiteatru;
10. WC-uri publice.
11. Estacadă

Documentația este elaborată conform schemelor tehnologice adoptate , cu accese pentru transport auto și accese pietonale, spații verzi, sistematizare verticală și îngrijire.

Terenul existent este proprietate municipală.

Borderoul pieselor desenate

Pl.nr.	Denumirea	Indici de referință
1	Borderoul setului;	PG-1
2	Date generale, Schema de încadrare în teritoriu	PG-2
3	Date generale, Plan de situație sc. 1:1000	PG-3
4	Plan trasare sc. 1:500	PG-4
5	Plan general sc. 1:500	PG-5
6	Plan de organizare a reliefului sc. 1:500	PG-6
7	Plan îmbrăcăminte rutieră	PG-7
8	Nivelarea maselor de pământ	PG-8
9	Plan schema spațiilor verzi sc. 1:500	PG-9
10	Îngădire gard metalic, Specificații	PG-10

Indicii Tehnico-Economici

Nr. ord.	Denumirea	Unit.de măsură	Suprafața	Notă
1	Numărul de niveluri a construcției		-	reamenajare
2	Suprafața lotului pentru reamenajare	ha	0.20	municipal
3	Suprafața construită la sol	m ²	14.00	existent
4	Suprafața utilă pavată	m ²	1030.31	reproiectat
5	Suprafața de amenajare gazon, copaci	m ²	864	reproiectat
6	POT (procent de ocupare a terenului)	%	52	reproiectat
7	CUT (coeficient de utilizare a terenului)	un.	0.5	reproiectat

Indici de referință:

- Linia roșie (hotarul juridic al terenului)
- Conducta de alimentare cu apă
- Conducta de deservire pentru canalizare
- Cpl Conducta de deservire pentru ape pluviale
- G Conducta de alimentare cu gaz de tensiune joasă
- Rețea de alimentare cu electricitate
- ⊗ Fântâni de deservire a rețelilor
- Arburi
- Arbuști

Platforma A

Reconstrucție, replanificarea, modernizare a insulei din parcul central

Verificator de proiecte 046
Țurcan Alexei
Domeniile 1,2,3,4
 Nr. de inregistrare a avizului 70/10/23
 Valabil de la 12.05.2021 până la 12.05.2026

Proiectul este elaborat conform regulilor în vigoare și asigură criteriile de bază a calității în construcție, reglementate prin Lege, nr 721-XIII din 02.02.1996:

- A - rezistență și stabilitate;
- B - siguranță în exploatare;
- C - siguranță la foc;
- D - igienă, sănătatea oamenilor, refacerea și protecția mediului înconjurător;
- E - izolație termică, hidrofugă și economie de energie;
- F - protecție împotriva zgomotului;
- G - utilizare sustenabilă a resurselor naturale.

Beneficiar, primar Constantin Cojocaru Primăria or. Edineț.
 Proiectant, director Ion NIȚI "ARHIION PROJECT" S.R.L.
 Licența - seria A MMII nr.447168 din 17.08.2020

Arhitect Șef a Proiectului Zaicenco Tatiana, (seria 2019-P nr. 0203 din 22. 05. 2019)
 Inginer Șef a Proiectului Frimu Pantilimon, (seria 2023-P, nr, 0934 din 8. 02. 2023)

Modif.	Nr. part.	Coala	Nºdoc.	Semnătura	Data
A.Ș.P.		Zaicenco T.			6-23
I.Ș.P.					
Executant		Ciobanu A.			6-23
Coordonator		Niți Ion			

17/23-PG
 Reconstrucția, replanificarea, modernizare a insulei din parcul central, pe terenul cu nr. cad. 4101208.210, din or. Edineț, r-nul Edineț, mun. Edineț str. Mihai Eminescu, 7/B

Plan general	Faza	Planșa	Planșe
	PE	3	

Date generale
 Plan de situație, sc. 1:1000



Plan de trasare, sc. 1.500

Numărul cadastral: 4101208.210
Adresa imobiului: Str. Mihai Eminescu, 7/B, mun
Sistemul de coordonate: MOLDREF 99

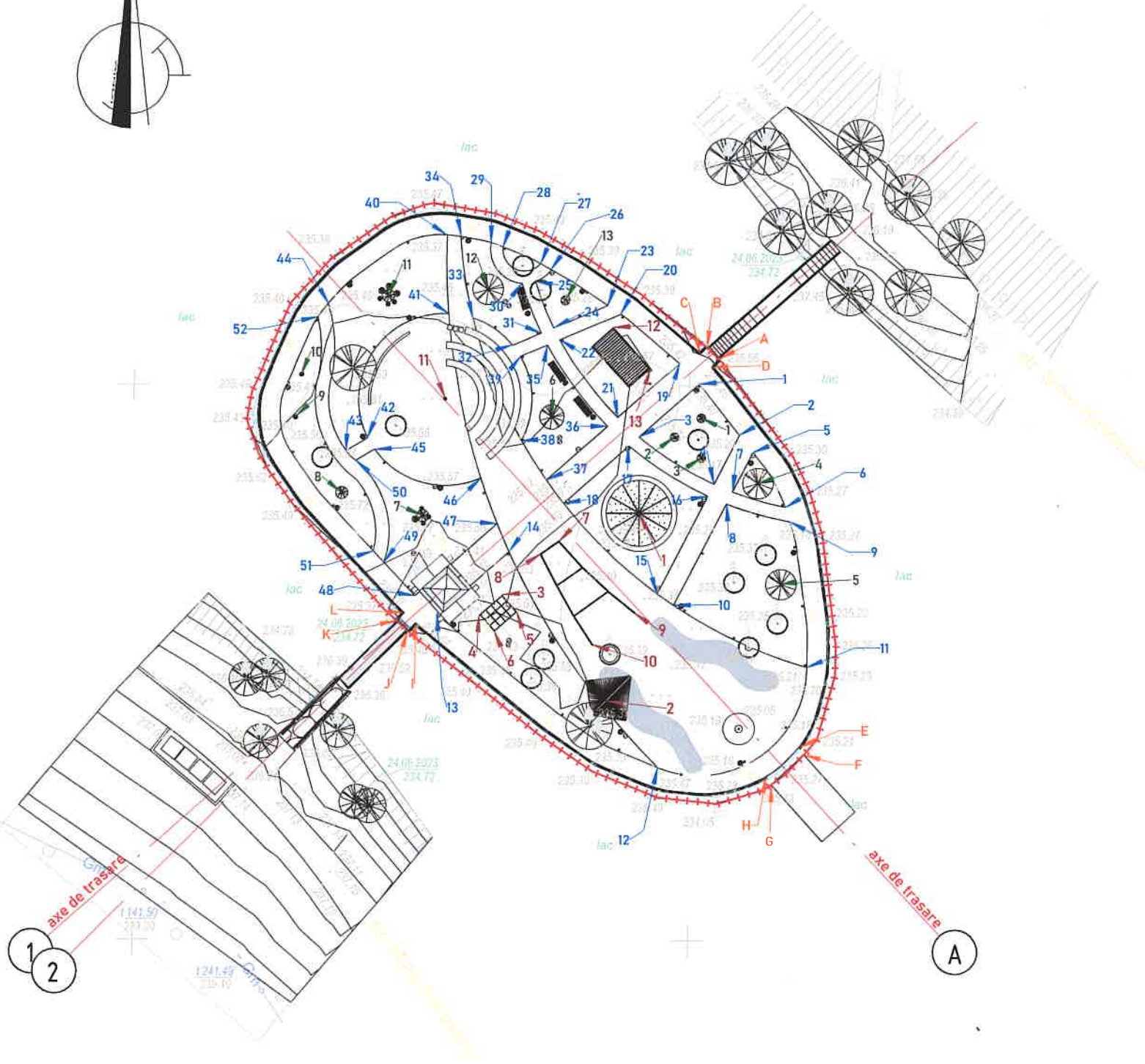
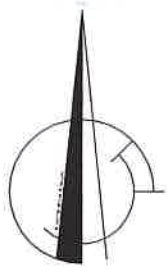

Punctul	Coordonata X	Coordonata Y	PUNCTE
A	337702,456	118852,726	general
B	337703,568	118851,595	general
C	337702,910	118850,937	general
D	337701,782	118851,946	general
E	337667,499	118859,917	general
F	337666,820	118860,412	general
G	337664,132	118857,449	general
H	337664,889	118856,996	general
I	337678,637	118825,367	general
J	337677,847	118824,740	general
K	337678,858	118823,645	general
L	337679,536	118824,373	general

P
1
2
3
4
5
6
7
8
9
10
11
12
13
14
15
16
17

P
1
2
3
4
5
6
7
8
9
10
11
12
13

Notă:
Datele inițiale conform caietului de sarcini referitor la coordonatele terenului au fost prezentate de către instituția publică locală Primăria or. Edineț, în frun

LOGUL COORDONATELOR

l Geometric (hotar și bunul imobil)
Data elaborării 08.2023

inescu, 7/B, mun. Edineț
REF 99

PUNCTE DE TRASARE				
Coordonata Y	Tipul punctului	Hotarul	Distanța	Tipul hotarului
6	general			general
5	general	A-B	1.551	general
7	general	B-C	0.928	general
6	general	C-D	1.551	general
7	general	D-E	3.518	general
2	general	E-F	0.840	general
9	general	F-G	4	general
6	general	G-H	0.865	general
7	general	H-I	34.48	general
0	general	I-J	1.00	general
5	general	J-K	1.34	general
3	general	K-L	0.992	general

PUNCTE DE TRASARE CONSTRUCȚII			
Punctul	Coordonata X	Coordonata Y	Tipul punctului
1	337702,456	118852,726	general
2	337703,568	118851,595	general
3	337702,910	118850,937	general
4	337701,782	118851,946	general
5	337667,499	118859,917	general
6	337666,820	118860,412	general
7	337664,132	118857,449	general
8	337664,889	118856,996	general
9	337678,637	118825,367	general
10	337677,847	118824,740	general
11	337678,858	118823,645	general
12	337679,536	118824,373	general
13	337677,847	118824,740	general
14	337678,858	118823,645	general
15	337679,536	118824,373	general
16	337677,847	118824,740	general
17	337678,858	118823,645	general

Puncte de trasare plantații verzi			
Punctul	Coordonata X	Coordonata Y	Tipul punctului
1	337697,124	118851,076	general
2	337695,428	118848,666	general
3	337693,546	118851,076	general
4	337691,268	118856,191	general
5	337682,207	118858,283	general
6	337697,215	118837,621	general
7	337688,300	118826,004	general
8	337690,347	118818,743	general
9	337697,142	118814,582	general
10	337701,004	118815,056	general
11	337708,166	118822,908	general
12	337708,775	118831,875	general
13	337707,807	118838,823	general

PUNCTE DE TRASARE ALE I INTERIOARE						
Punctul	Coordonata X	Coordonata Y	Tipul punctului	Hotarul	Distanța	Tipul hotarului
1	337700,213	118850,890	general	1-2	5,85	general
2	337695,610	118854,512	general	2-4	4,96	general
3	337695,428	118845,467	general	3-1	7,23	general
4	337691,206	118852,228	general	4-3	7,97	general
5	337694,057	118855,735	general	2-5	1,97	general
6	337689,166	118858,638	general	5-6	5,68	general
7	337690,516	118853,898	general	6-7	4,92	general
8	337689,444	118853,342	general	7-8	1,2	general
9	337687,870	118859,045	general	6-9	1,35	general
10	337680,305	118848,602	general	8-10	10,29	general
11	337674,703	118860,631	general	10-11	13,26	general
12	337665,658	118847,210	general	11-12	16,18	general
13	337679,390	118827,290	general	12-13	24,19	general
14	337685,096	118833,757	general	13-14	8,62	general
15	337681,345	118847,114	general	10-15	1,81	general
16	337690,139	118851,675	general	15-16	9,9	general
17	337694,625	118844,557	general	16-17	8,41	general
18	337689,446	118838,687	general	17-18	7,82	general
19	337702,107	118849,106	general	1-19	2,6	general
20	337706,564	118843,829	general	19-20	6,9	general
21	337697,189	118843,532	general	19-21	7,43	general
22	337704,221	118838,309	general	21-22	8,76	general
23	337707,360	118842,635	general	20-23	1,43	general
24	337705,293	118837,765	general	23-24	5,3	general
25	337709,496	118836,124	general	24-25	4,5	general
26	337710,546	118837,554	general	25-26	1,77	general
27	337711,088	118836,578	general	26-27	1,1	general
28	337712,601	118833,181	general	27-28	3,71	general
29	337712,987	118832,131	general	28-29	1,1	general
30	337709,329	118834,921	general	25-30	4,6	general
31	337704,824	118836,659	general	30-31	4,82	general
32	337703,727	118834,076	general	31-32	2,8	general
33	337706,201	118830,508	general	32-33	4,34	general
34	337713,534	118829,381	general	33-34	7,42	general
35	337703,750	118837,200	general	31-35	1,2	general
36	337696,393	118842,630	general	35-36	9,44	general
37	337691,538	118837,129	general	36-37	7,33	general
38	337695,101	118834,886	general	37-38	4,21	general
39	337702,719	118834,771	general	35-39	2,63	general
40	337713,694	118828,168	general	34-40	1,22	general
41	337706,602	118828,310	general	40-41	7,1	general
42	337695,288	118821,062	general	32-42	15,51	general
43	337694,125	118819,127	general	42-43	2,25	general
44	337707,495	118817,498	general	43-44	13,46	general
45	337694,262	118821,684	general	42-45	1,2	general
46	337691,695	118831,226	general	38-46	5	general
47	337687,622	118832,690	general	46-47	4,32	general
48	337681,106	118825,306	general	47-48	9,84	general
49	337684,106	118822,522	general	48-49	4,09	general
50	337693,257	118820,012	general	45-50	1,95	general
51	337685,123	118821,578	general	49-51	1,38	general
52	337706,310	118816,579	general	44-52	1,5	general



Edineț, în frunte cu d-nul primar Cojocaru Constantin.

					17/23- PG				
					Reconstrucția, replanificarea, modernizare a insulei din parcul central, pe terenul cu nr. cad. 4101208.210, din or. Edineț, r-nul Edineț, mun. Edineț, str. Mihai Eminescu, 7/B				
Modif.	Nr.part.	Coala	Nºdoc.	Semnătura	Data	Plan general	Faza	Planșa	Planșe
							PE	4	
A.Ș.P.		Zaicenco T.			06-23	Plan de trasare sc. 1.500			
I.Ș.P.		Ciobanu A.			06-23				
Executant		Ciobanu A.							
Coordonator		Niț Ion							

Plan general sc. 1.500

Legenda de organizare a planului general

Nr. ord.	Denumirea	Un. de măs.	Suprafața	Material	Notă
1	Amplasarea imobiului	m ²			existent
2	Suprafața totală (hotarul terenului)	ha	0,1913		municipal
3	Acces de gală	m ²	31,37		reproiectat
4	Suprafața accesului pavat Pavaj vibro-presant	m ²	566,61	Cărămidă cu supraf. de granit, alb (iacobas.md)	reproiectat
5	Suprafața accesului pavat cu plăci de ceramică	m ²	426,5	Nova beige 20x120cm ceramic.md	reproiectat
6	Spațiu verde	m ²	873,7	Pomi decorativi, gazon	reproiectat
7	Spațiu de odihnă	m ²	36,31	Placă de beton	proiectat
8	Bănci	cantitate	3	Bancă spătar BB38 URBAN DECOR	proiectat
9	Stâlpi de iluminare	cantitate	63	Volta	proiectat
10	Urne pentru gunoi	cantitate	20	Coș de gunoi CB02 URBAN DECOR	proiectat
11	Pergolă cu leagăn	cantitate	1	ALSTIL.MD	proiectat
12	Bănci parametrice	cantitate	2	la comandă	proiectat
13	WC public	cantitate	4	PremiumBox.md	proiectat
14	Pergolă de lemn	cantitate	1	la comandă	proiectat
15	Umbrele de soare	cantitate	1	la comandă	proiectat
16	Instalație metalică centrală	cantitate		la comandă	proiectat

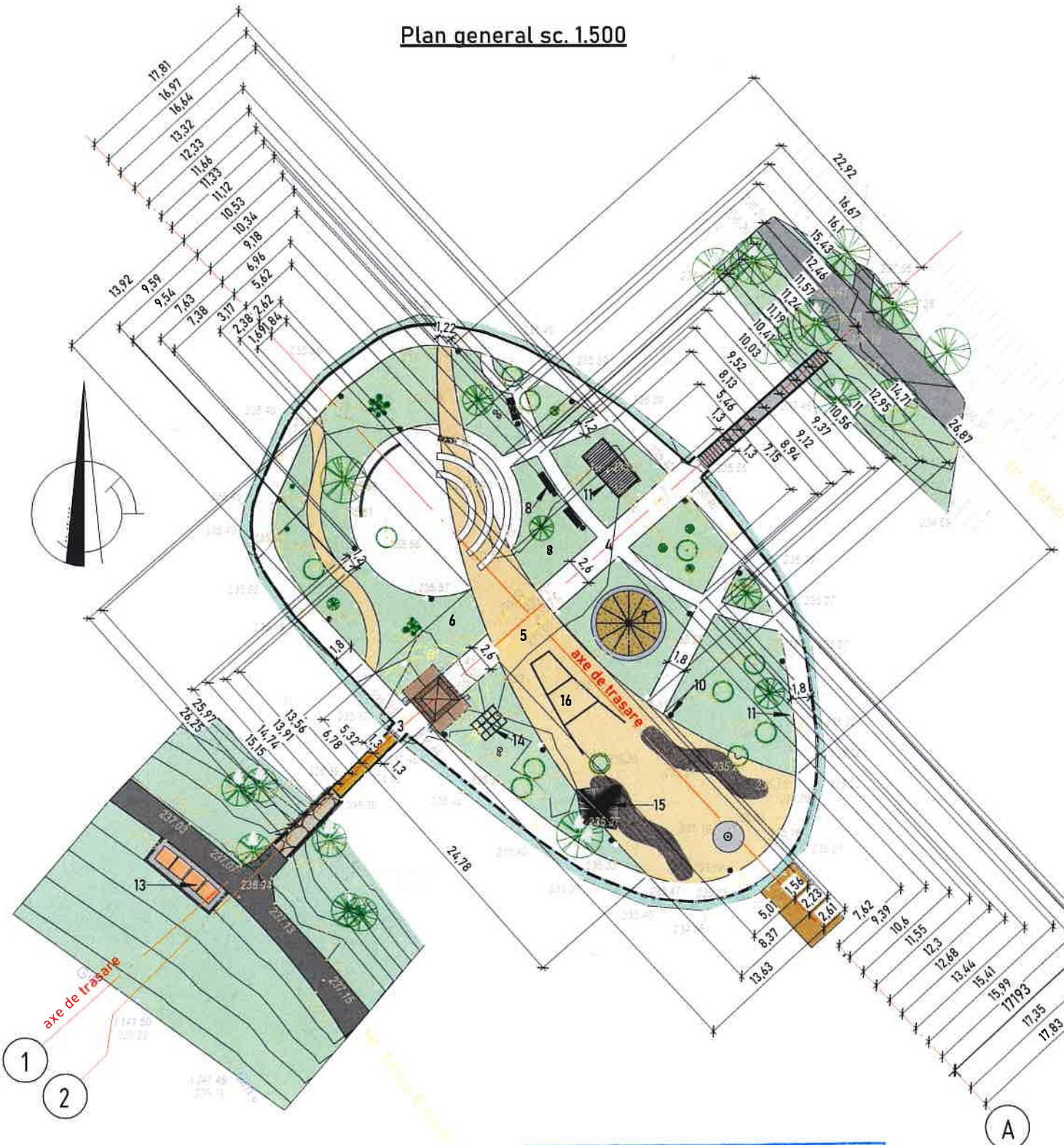

Verificator de proiecte 046
Țurcan Alexei
 Domeniile A.1,2,3,4
 Nr. de înregistrare a avizului TA-10/22
 Valabil de la 12.05.2021 până la 12.05.2026

Semne convenționale

- Canal canalizare
- Linia roșie (hotarul juridic al terenului)
- Urne pentru gunoi
- Copaci existenți
- Bănci
- Stâlpi de iluminare

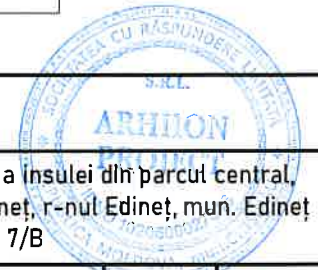
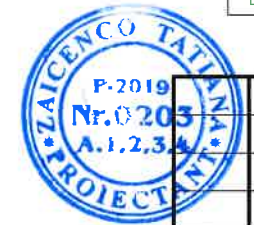

Notă: În urma analizei situației existente a arborilor din situația examinată, concluzionăm următoarele;

- Unii arbori din cadrul amenajării se vor trata cu soluții speciale, se vor curăța de către specialiști dotați în domeniu.
- Arborii ce sunt în proces de putrefacție, afectați de putrefacție vor fi înlăturați.
- Învelișul de iarbă se va înlocui cu altul rezistent la condițiile climaterice. Se recomandă irigarea pentru evitarea îmbătrânirii și dispațișiei plantelor.

Modif.	Nr. part.	Coala	Nºdoc.	Semnătura	Data
A.Ș.P.		Zaicenco T.			6-23
I.Ș.P.					
Executant		Ciobanu A.			6-23
Coordonator		Niți Ion			

17/23-PG		
Reconstrucția, replanificarea, modernizare a insulei din parcul central, pe terenul cu nr. cad. 4101208.210, din or. Edineț, r-nul Edineț, mun. Edineț, str. Mihai Eminescu, 7/B		
Plan general	Faza	Planșa
	PE	5
Plan general sc. 1:500		

Coordonat	CBA	IE
Schimb Nr.		
Data și semnătura		
Înloc. origin.		

SEMNE CONVENTIONALE

PLANSA	DENUMIREA
	Orizontala existenta
	Orizontala proiectata
$\frac{235.60}{235.56}$	cota proiectata cota existentă

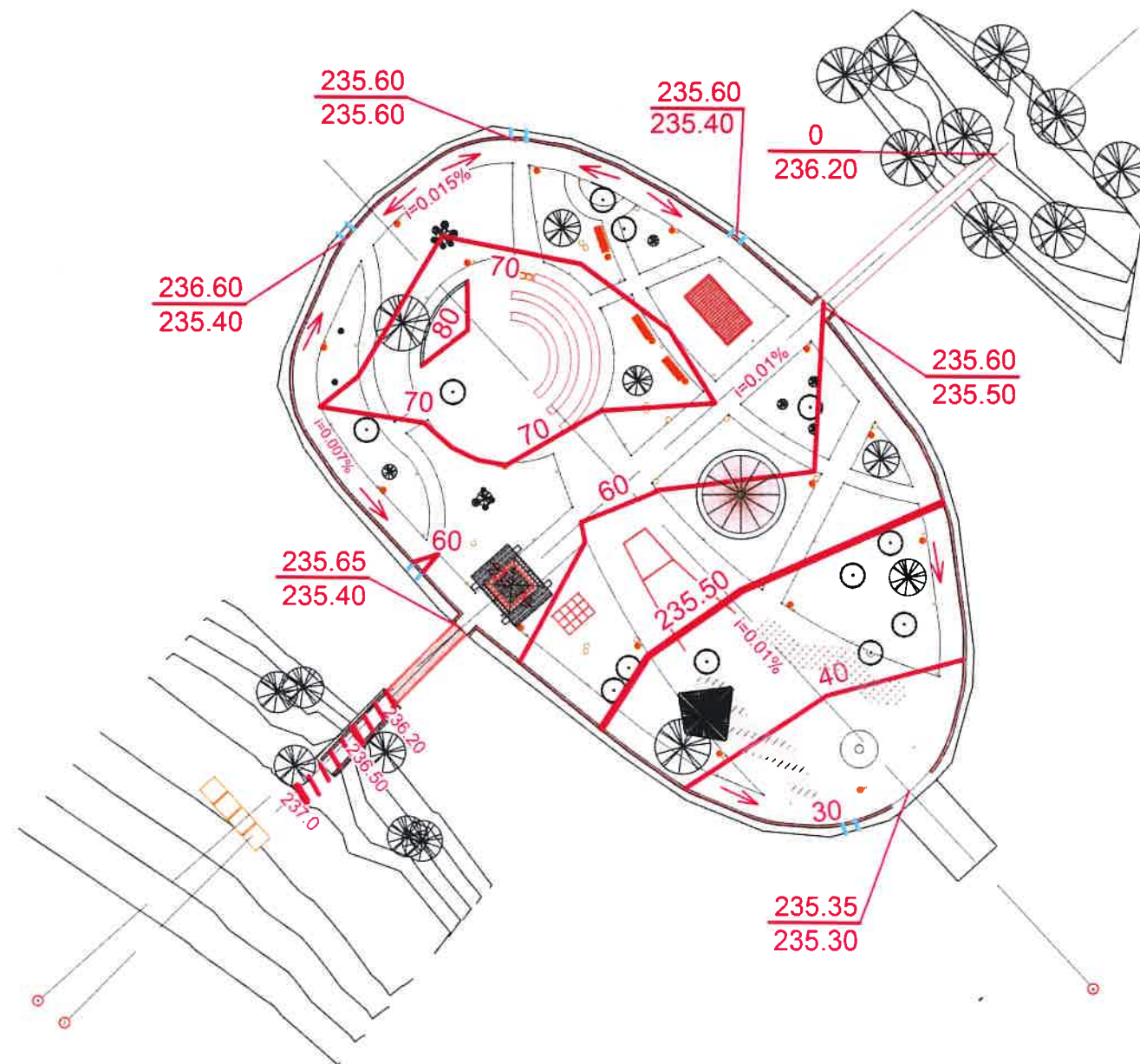

1. Plan sistematizari pe verticala este elaborat pe baza planului general si reliefului topografic.
2. La colturile acceselor sunt date cotele la: numarator -rosii (proectate) la suprafata peretelui si a acoperisului, si la numitor -cota existenta (naturala) a pamintului.

CANAL DE SCURGERE

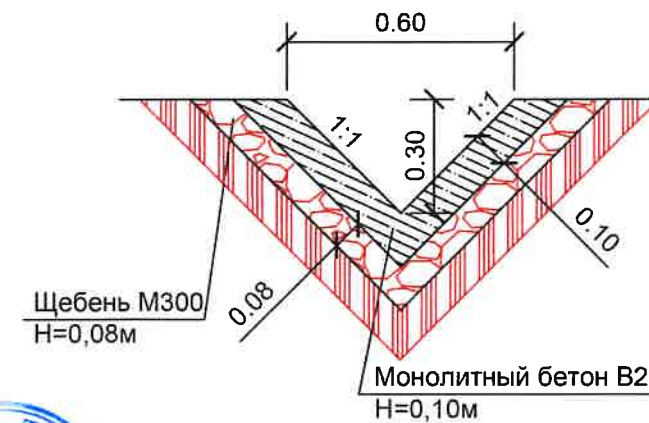

Verificator de proiecte 046
Turcan Alexei
Domeniile A.1,2,3,4
Nr. de inregistrare a avizului 71-10/28
Valabil de la 12.05.2021 pina la 12.05.2026

BORDEROU PIESE DESENATE SETUL PG.2

PLANSA	DENUMIRE	NOTA
1	PLAN DE ORGANIZAREA RELIEFULUI	
2	PLAN IMBRACAMINTE RUTIERA	
3	NIVELAREA MASELOR DE PAMINT	



Modif.	Nr. part.	Coala	Nº doc.	Semnătura	Data
A.Ş.P.		Zaicenco T.			06-23
I.Ş.P.		Chetrari N.			06-23
Executat		Niţi Ion			
Coordonator					

17/2023 -PG		
Reconstrucția, replanificarea, modernizare a insulei din parcul central, pe terenul cu nr. cad. 4101208.210, din or. Edineț, r-nul Edineț, mun. Edineț str. Mihai Eminescu 7/B		
Sistematizare pe verticală	Faza	Planşa
	PE	6
Plan de organizare a reliefului		



Plan îmbrăcăminte rutiera, sc. 1.500

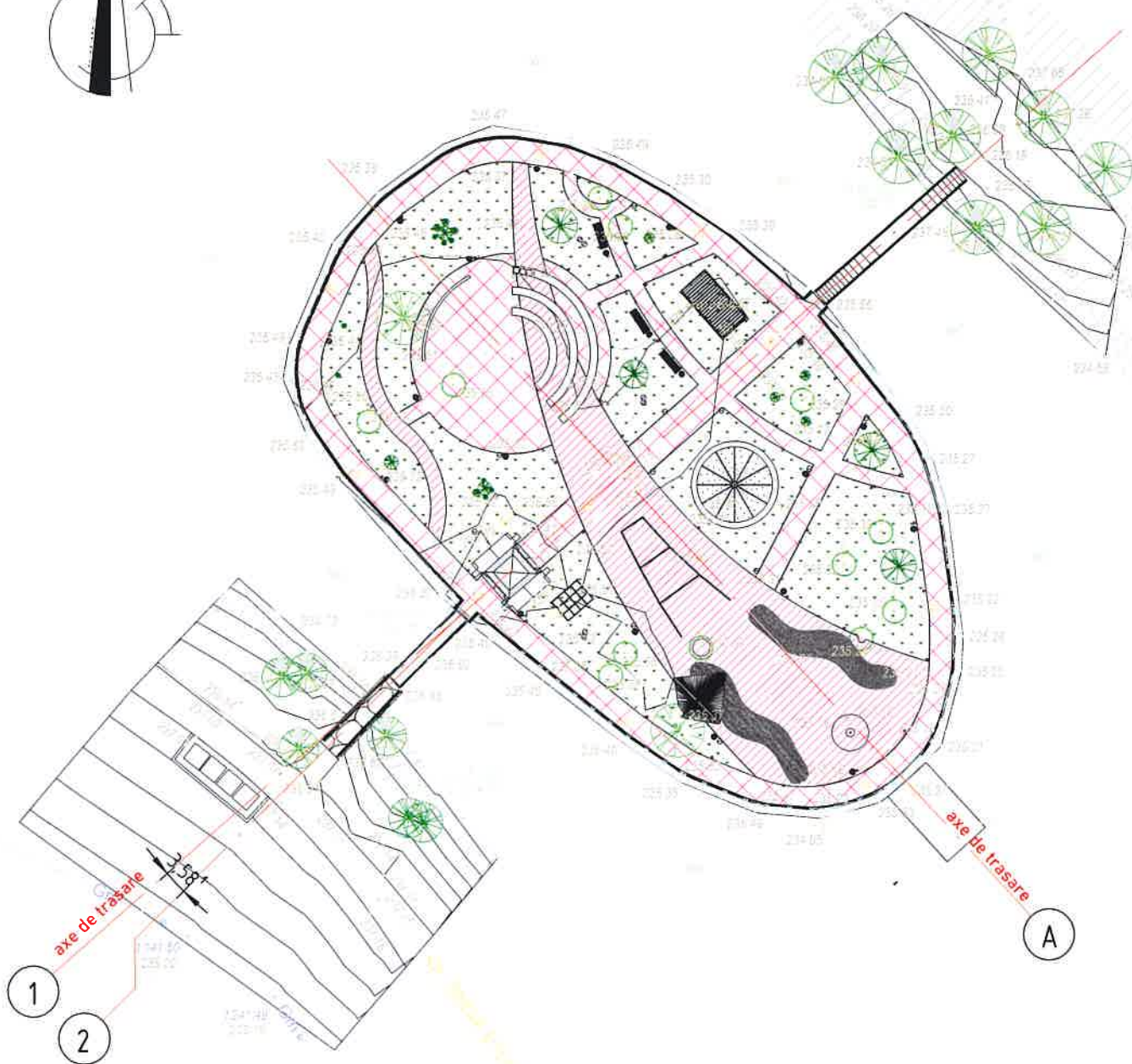
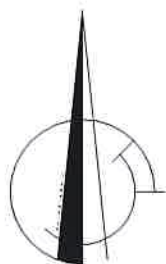

Elementul acoperişului din pavaj vibro-presant tip caramidă cu suprf. de granit

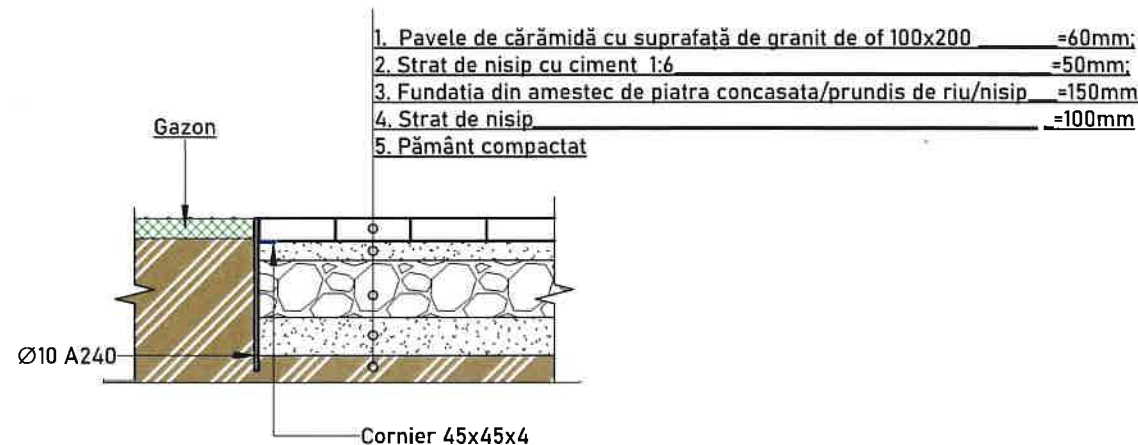

Elementul acoperişului din plăci din ceramică

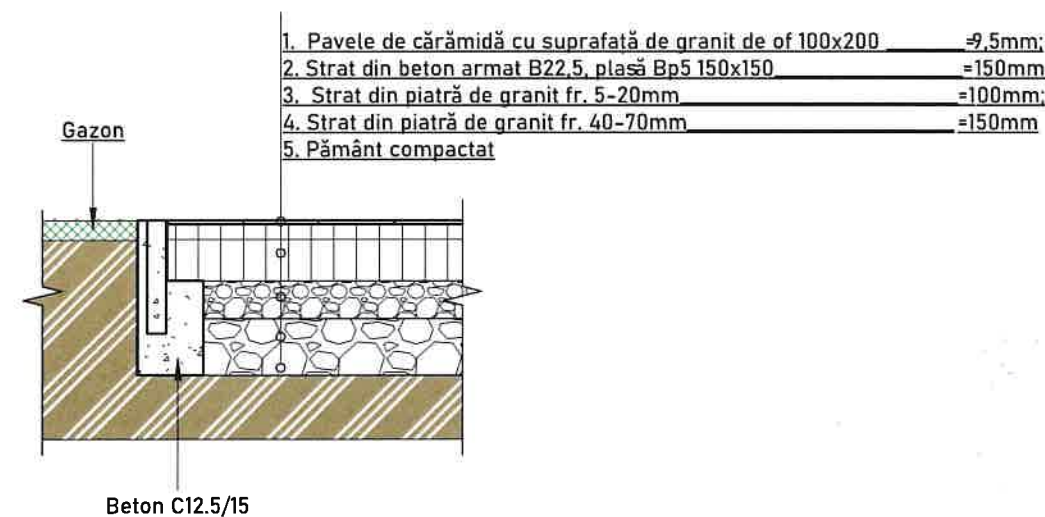

Notă:
 Țevile de evacuare ale apelor pluviale vor fi instalate sub declivitatea de 0.02%

Notă:
 1. Planșa dată se analizează împreună cu planul general și planul de amenajare.
 2. Desenul este îndeplinit luând în considerare învelișul existent și cel proiectat anterior.

Coordonat	CBA	IE
Schimb Nr.		
Data și semnătura		
Înloc. origin.		

Simboluri convenționale

- Acoperis acces din pavaj vibro-presant tip cărămidă cu suprafață de granit h=60mm
- Acoperis din plăci de ceramică h=9,5mm
- Gazon

Verificator de proiecte 046
Turcan Alexei
 Domeniile A.1,2,3,4
 Nr. de inregistrare a avizului TA-10/25
 Valabil de la 12.05.2021 până la 12.05.2026

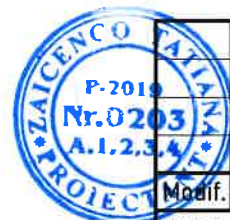

Modif.	Nr. part.	Coala	Nºdoc.	Semnătura	Data
		Zaicenco T.			6-23
		Ciobanu A.			6-23
		Niți Ion			

17/23-PG		
Reconstrucția, replanificarea, modernizare a insulei din parcul central, pe terenul cu nr. cad. 4101208.210, din or. Edineț, r-nul Edineț, mun. Edineț str. Mihai Eminescu, 7/B		
Plan general	Faza	Planșă
	PE	7
Plan îmbrăcăminte rutieră sc. 1:500		



EVIDENȚA RECAPITULATIVĂ VOLUMULUI DE LUCRĂRI.

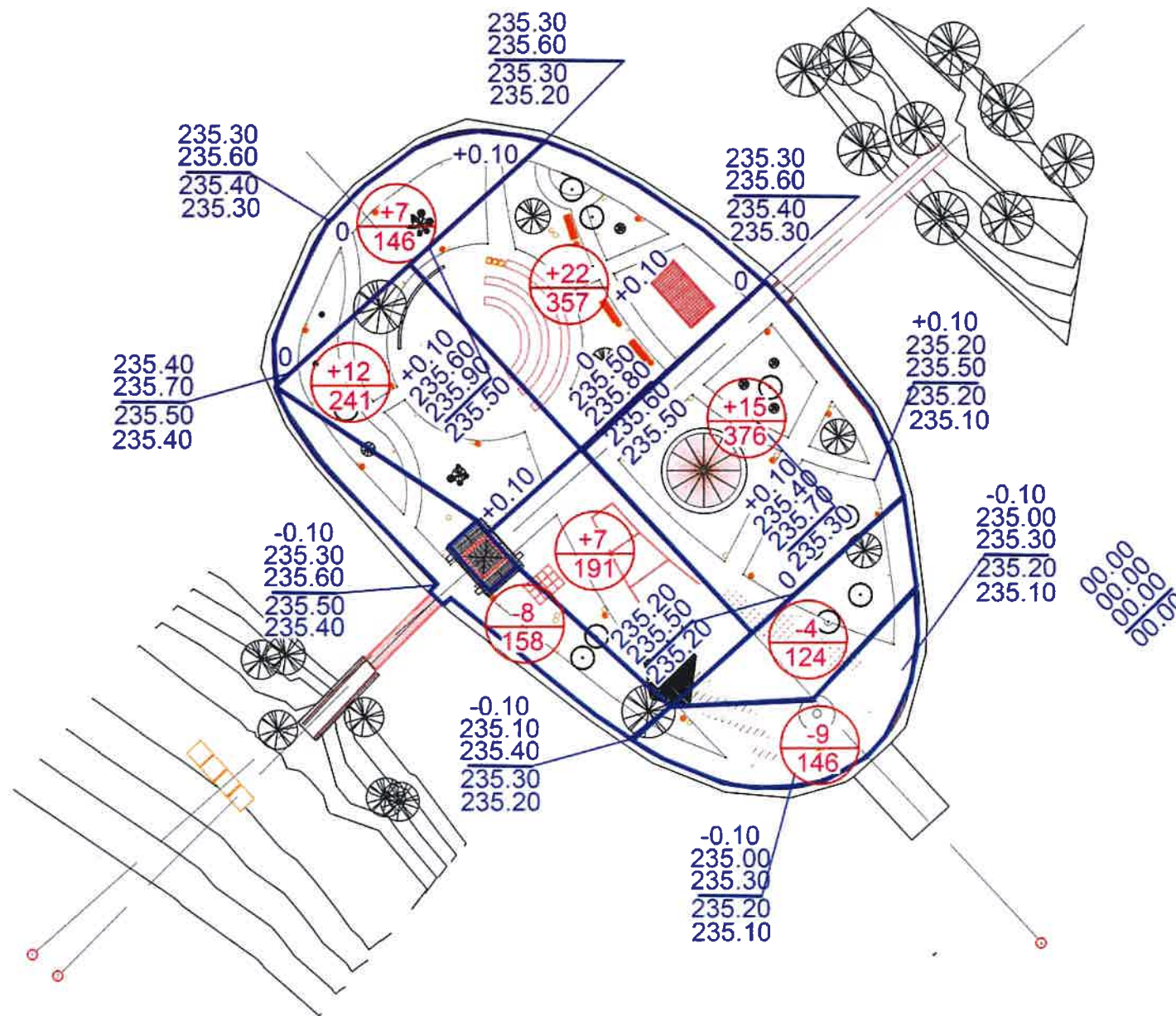

Nr. de ordine	Denumirea lucrărilor	Unit. de măsura	Cantitate	Observații
1	Suprafața zonelor verzi	m ²	874	
2	Pământ vegetal necesar pentru crearea verzi	m ³	148	740x0.20
3	Tăierea pământului după cartogr.	m ³	21	
4	Săparea albiei sub accese	m ³	59	
5	Umplură de pământ după cartogr.	m ³	63	
6	Umplură de pământ pînă la fundația albiilor drumurilor de pietoni și terenului	m ³	12	
7	Admiterea solului insuficient Transportarea solului de prisos	m ³	5	
8	Compactarea pământului ramblelului cu rulori contractare grele stratificat în 6-8 traversări a fiecărui strat.	m ³	75	
9	Executarea acoperișului din beton- placi ceramica	m ²	426,5	
10	Executarea acoperișului trotuar din pavaj vibro-presant	m ²	566,61	h=6cm
11	Demontarea acoperișului vechi din beton	m ²	410	h=10cm
12	Volumul betonului C12.5/15(vezi pl.7)	m ³	12,9	
13	Instalarea cornierelor 45x45x4	m/l	450	
14	Executarea canalului be beton	m/l	7	
15				
16				

SEMNE CONVENȚIONALE.

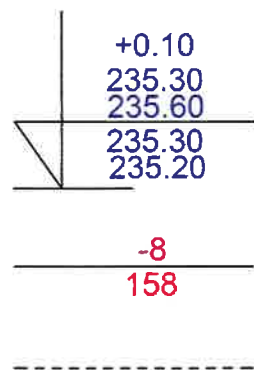

+0.10
235.30
235.60
235.30
235.20

cota roșului
cota proiectată a pământului vegetal
cota proiectată
cota existentă a pământului
cota cu evidenta tăierii acoperirii existente

-8
158

volumul pământului
aria figurii

linie de referință

Verificator de proiecte 046
Țurcan Alexei
Domeniile A.1,2,3,4
Nr. de înregistrare a avizului TA-10/28
Valabil de la 12.05.2021 pînă la 12.05.2026

NOTE:

1. Planșa dată este elaborată pe baza planului general PG-1 și sistematizării pe verticală + planșa PG -2.
2. Nivelarea maselor de pământ este elaborată pînă la nivelul de baza a pământului vegetal proiectat (30cm) și săparea albiei sub accese.



17/2023 -PG						Reconstrucția, replanificarea, modernizare a insulei din parcul central, pe terenul cu nr. cad. 4101208.210, din or. Edineț, r-nul Edineț, mun. Edineț str. Mihai Eminescu 7/B		
Modif.	Nr. part	Coala	Nº doc.	Semnătura	Data	Faza	Planșa	Planșe
A.Ș.P.		Zaicenco T.			06-23	Sistematizare pe verticală	PE	8
I.Ș.P.								
Executat		Chetrari N.			06-23	Nivelarea maselor de pământ		
Coordonator		Niț Ion						



Plan schema spațiilor verzi sc. 1.500

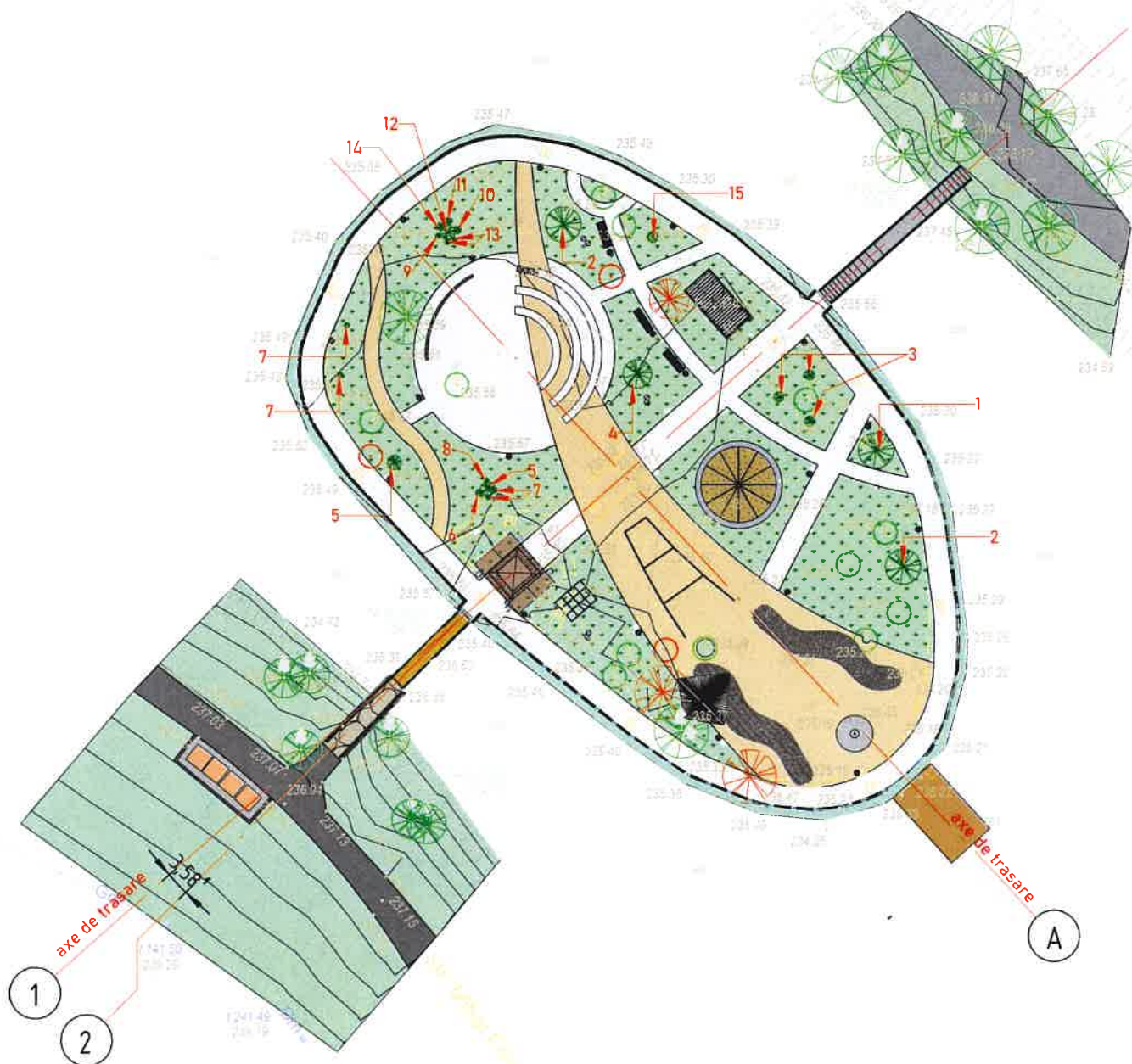



Borderoul arborilor existenți

Nr. ord.	Denumirea	Defrișați	Păstrați
1.	Molid (<i>Picea abies</i>)	3	4
2.	Salcie plângătoare (<i>Salix pendula</i>)	1	-
3.	Prun (<i>Prunus domestica</i>)	1	-
4.	Nuc (<i>Juglans regia</i>)	1	-
5.	Ienupăr (<i>Juniperus communis</i>)	1	-
6.	Mesteacăn (<i>Betula pendula</i>)	8	-
7.	Măr (<i>Malus Domestica</i>)	1	-

Borderoul arborilor noi plantați

Nr. ord.	Denumirea	Cantitate
1	Acer platanoides "Drummondii"	1
2	Betula pendula "Youngii"	2
3	Hydrangea paniculata "Vanille-Freise"	3
4	Fagus Sylvatica "Dawyck Purple"	1
5	Caragana arborescens "Walker"	2
6	Deutzia gracilis	1
7	Lavandula augustifolia	4
8	Euonymus fortunei "Emerald 'n' Gold"	1
9	Pyracantha coccinea (forma tunsă cub)	1
10	Cornus alba "Elegantissima"	1
11	Chamaecyparis lawsoniana "Ivonne"	1
12	Juniperus scopulorum "Blue Arrow"	1
13	Thuja occidentales "Danica"	2
14	Pinus Mugo "Mops"	1
15	Salix integra "Hakuro-nishiki"	1

Semne convenționale

-  Arbori existenți
-  Arbori supuși defrișării
-  Arbori noi plantați

Verificator de proiecte 046
Turcan Alexei
 Domeniile A.1,2,3,4
 Nr. de inregistrare a avizului *TA-10/23*
 Valabil de la 12.05.2021 până la 12.05.2026



						17/23-PG		
						Reconstrucția, replanificarea, modernizare a insulei din parcul central, pe terenul cu nr. cad. 4101208.210, din or. Edineț, r-nul Edineț, mun. Edineț, str. Mihai Eminescu, 7/B		
Modif.	Nr. part.	Coala	Nºdoc.	Semnătura	Data	Plan general		
A.S.P.		Zaicenco T.		<i>[Signature]</i>	6-23	Faza	Planșa	Planșe
I.S.P.						PE	9	
Executant		Ciobanu A.		<i>[Signature]</i>	6-23	Plan schema spațiilor verzi sc. 1.500		
Coordonator		Gropa T.		<i>[Signature]</i>				

Coordonat	CBA	IE
Schimb Nr.		
Data și semnătura		
Înloc. origin.		

Îngrădire

Fragment balustradă metalică, vedere fațadă sc. 1.20

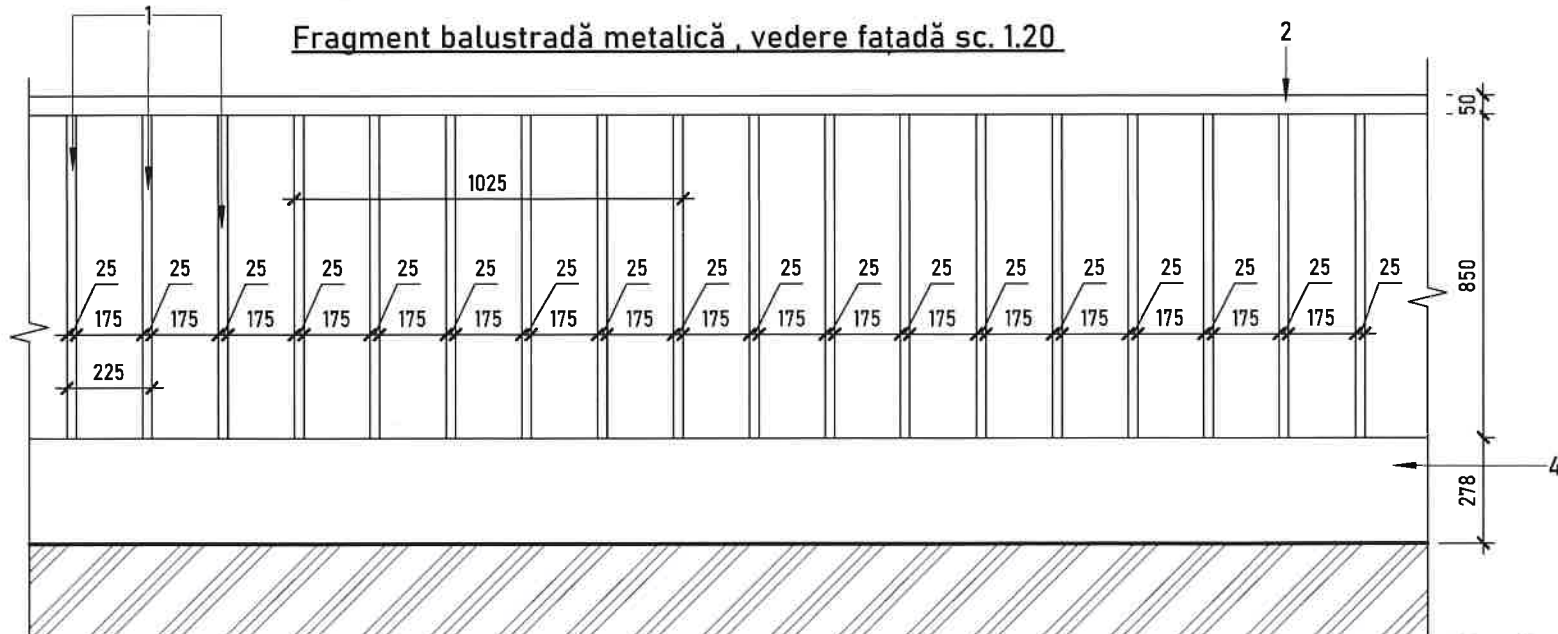

Fragment balustradă pod I, vedere fațadă sc. 1.20

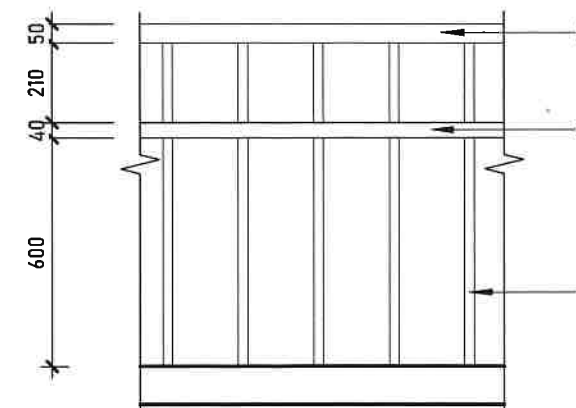

Plan balustradă metalică, sc. 1.20

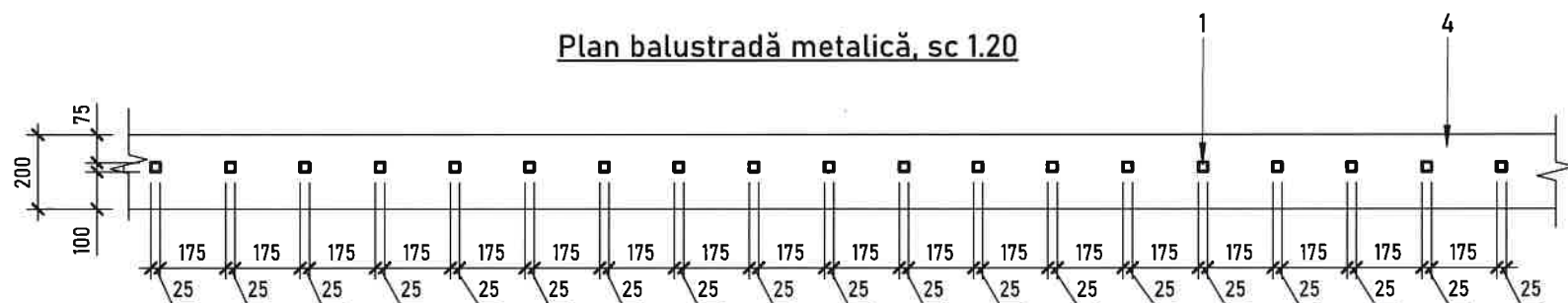

Secțiune balustradă pod I, sc. 1.20

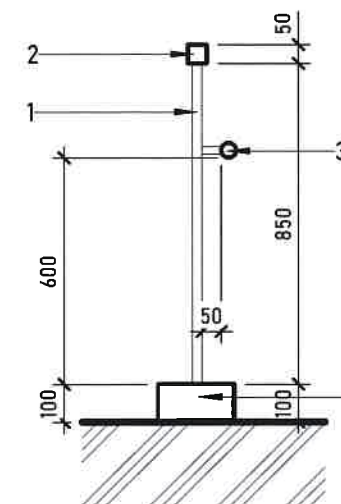

Coordonat	CBA	IE
Schimb Nr.		
Data și semnătura		
Înloc. origin.		

Verificator de proiecte 046
Țurcan Alexei
 Domeniile A.1,2.3.4
 Nr. de inregistrare a avizului 7A-10/22
 Valabil de la 12.05.2021 până la 12.05.2026

Borderoul materialelor de consum pentru gard

Nr. ord.	Standart	Denumirea	Cantitatea 1 un.	Lungime tot. m	Buc.	Volum m ³ / Supr. m ²	Masa, kg m.l.	Masa, kg total
1	EN 10219-1	Țeavă profilată 25x25x2 (l=6m)		1065	178		1,39	1480,35
2	GOST 8645	Țeavă profilată 50x50x3 (l=6m)		218	37		4,31	940
3	GOST 8645	Țeavă rotundă Ø40*2 (l=5m)		30	6		1,87	56,22
4	Beton 12/20	Beton armat				0.9		
5	ГОСТ 34028-2016	Armatura Ø10 A-III	vezi pl. CBA					
6	ГОСТ 34028-2016	Armatura Ø6 A-I	vezi pl. CBA					

Notă:
 Greutatea totală a balustradei pe metru liniar va fi de 11,5 kg, iar la lungimea totală de 218 m, va fi de 2564 kg.

Modif.	Nr. part.	Coala	Nºdoc.	Semnătura	Data
		Zaicenco T.			6-23
		Ciobanu A.			6-23
		Niți Ion			

17/23-PG		
Reconstrucția, replanificarea, modernizare a insulei din parcul central, pe terenul cu nr. cad. 4101208.210, din or. Edineț, r-nul Edineț, mun. Edineț str. Mihai Eminescu, 7/B		
Faza	Planșa	Planșe
PE	10	
Fragment balustradă, sc. 1:20 Plan balustradă, sc. 1:20		ARHIION PROJECT



PROIECT DE EXECUȚIE nr. 17/23-OLC

Reconstrucția, replanificarea, modernizare a insulei din parcul central, pe terenul cu 4101208.210, din or. Edineț, r-nul Edineț, mun. Edineț str. Mihai Eminescu 7/B



Compartiment OLC - „Organizarea lucrărilor de construire”

Chișinău, "ARHIION PROJECT" S.R.L. Licența - seria A MMII nr.447168 din 17.08.2020

DISPOZIȚII GENERALE

Borderoul pieselor desenate

1. Proiectul este elaborat în baza certificatului de urbanism nr. 69 din 14.09.2023
2. Proiectul este elaborat pentru perioada de pregătire a terenului și de construcție a obiectivului proiectat;
3. Conform cerințelor tehnicii securității la perioada efectuării lucrărilor, intrările spre insulă vor fi îngrădite cu un gard pază-protecție din tablă cutată;
4. Până la începerea lucrărilor de amenajare este necesar de demolat construcțiile existente ce nimeresc sub reconstrucția aleelor interioare cât și a noilor construcții;
5. Îngrădirea temporară în timpul lucrărilor va servi ca limită a zonei periculoase;
6. La intrarea pe teren de instalat indicatorul hidrantului de incendiu, semnele de circulație, pașaportul obiectivului și pe partea interioară a gardului de instalat panoul incendiar cu inventarul necesar;
7. Aprovizionarea cu apă și energie electrică de organizat de la rețelele existente pentru ce beneficiarul va trebui să primească condiții tehnice pentru conectarea temporară;
8. Intrarea și ieșirea de la șantier de organizat prin accesul existent din str. Mihai Eminescu 7/B;
9. Săparea gropii de fundație pentru fundațiile balustradei, umbrelor, scaunilor și a panoului de scenă de îndeplinit cu ajutorul excavatorului de tip "Bobkat" cu încărcarea solului în containere și transportarea lor de pe teren cu ajutorul miniexcavatorului "Bobkat", spre intrările pe insulă.
10. După terminarea lucrărilor de fundații și montarea pereților de betoane, se va trece la etapa de instalare a pavajului, de adăugare a solului în locurile indicate și sădirea copacilor și iarba.
11. Înainte de a ieși de la terenul de construcție roțile autotransportului de curățat în locurile indicate;
13. Este interzisă deplasarea greutăților după linia periculoasă notată cu flăgulețe;

Pl.nr.	Denumirea	Notă
OLC-1	Dispoziții generale (început)	
OLC-2	Coordonări.Schema de încadrare în teritoriu	
OLC-3	Plan pregătire a terenului sc. 1:500	
OLC-4	Îngrădire provizorie	
OLC-5	Plan groapă de fundație, sc. 1:500	
OLC-6	Plan general de construcție, sc. 1:500	
OLC-7	Calculul termenului de construcție	Ultima planșă

Necesitatea în mașini și mecanizme

Nr. d/p	Denumirea mașinilor, mecanismelor de construcție	Nr. de nivele	Notă
1.	Miniexcavator	Bobkat	1
2.	Vibrator de suprafață		1
3.	Transportor de sudură	STA	1
4.	Compresor transportabil	ZIF 55	1
5.	Pompă de beton		1
6.	Automacara	KC-54714	1
7.	Stație pentru muncitori		1

Verificator de proiecte 046
Țurcan Alexei
Domeniile A.1,2,3,4
 Nr. de înregistrare a avizului TA-10/22
 Valabil de la 12.05.2021 până la 12.05.2026



						17/23-OLC			
						Reconstrucția, replanificarea, modernizare a insulei din parcul central, pe terenul cu nr. cad. 4101208.210, din or. Edineț, r-nul Edineț, mun. Edineț, str. Mihai Eminescu, 7/B			
Modif.	Nr. part.	Coala	Nºdoc.	Semnătura	Data				
A.Ș.P.		Zaicenco T.		<i>[Signature]</i>	6-23	Proiect de organizare a lucrărilor de construire	Faza	Planșa	Planșe
I.Ș.P.							PE	1	
Executant		Ciobanu A.		<i>[Signature]</i>	6-23	Dispoziții generale			
Coordonator		Niț Ion		<i>[Signature]</i>					



Coordonat	CBA	IE
Schimb Nr.		
Data și semnătura		
Înloc origin.		

Coordonat	CBA	IE
	Schimb Nr.	
Data și semnătura		
Înloc. origin.		

SA
Serviciul de Arhitectură

Poliția de patrulare
M.A.I. al R.M., Direcția poliția de patrulare

DTP și CC
Direcția generală transport public și căi de comunicație

AGSV
Asociația de gospodărire a spațiilor verzi

Schema de încadrare în teritoriu

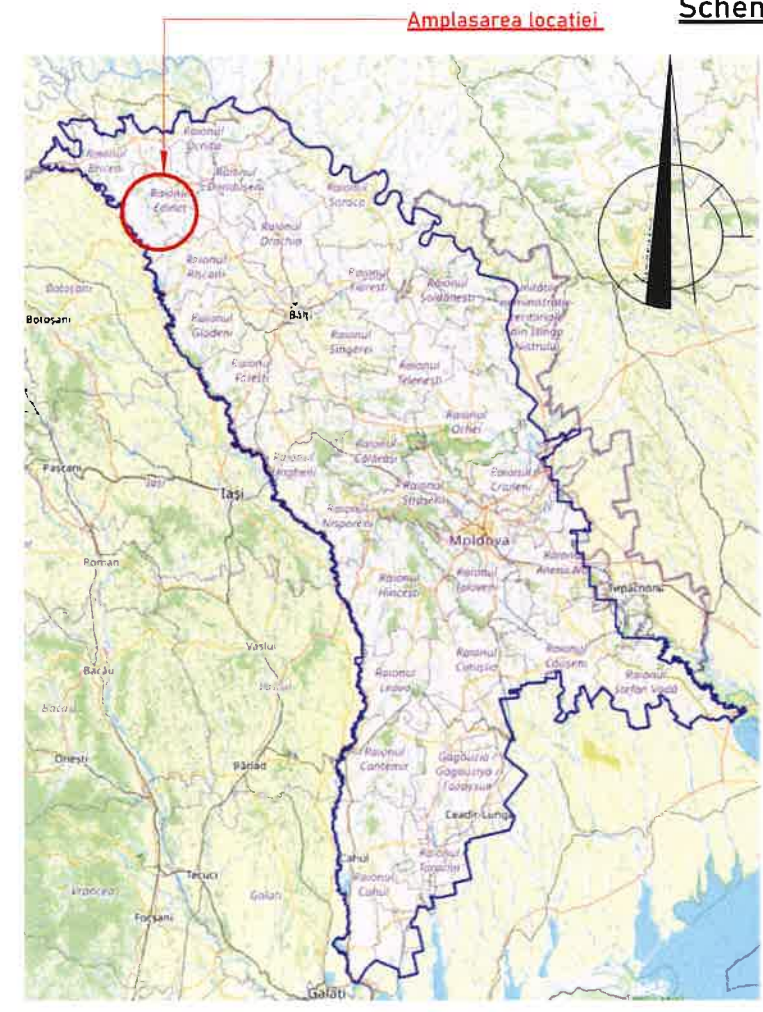

Platforma A
Reconstrucția, replanificarea, modernizare a insulei din parcul central

Verificator de proiecte 046
Țurcan Alexei
Domeniile A.1,2,3,4
Nr. de înregistrare a avizului TA-12/20
Valabil de la 12.05.2021 până la 12.05.2028



Modif.	Nr. part.	Coala	Nºdoc.	Semnătura	Data
		Zaicenco T.			6-23
		Ciobanu A.			6-23
		Niț Ion			

17/23-OLC		
Reconstrucția, replanificarea, modernizare a insulei din parcul central, pe terenul cu nr. cad. 4101208.210, din or. Edineț, r-nul Edineț, mun. Edineț str. Mihai Eminescu, 7/B		
Proiect de organizare a lucrărilor de construire	Faza	Planșa
	PE	2
Coordonări. Schema de încadrare în teritoriu		



Plan pregătire a terenului, sc. 1:500

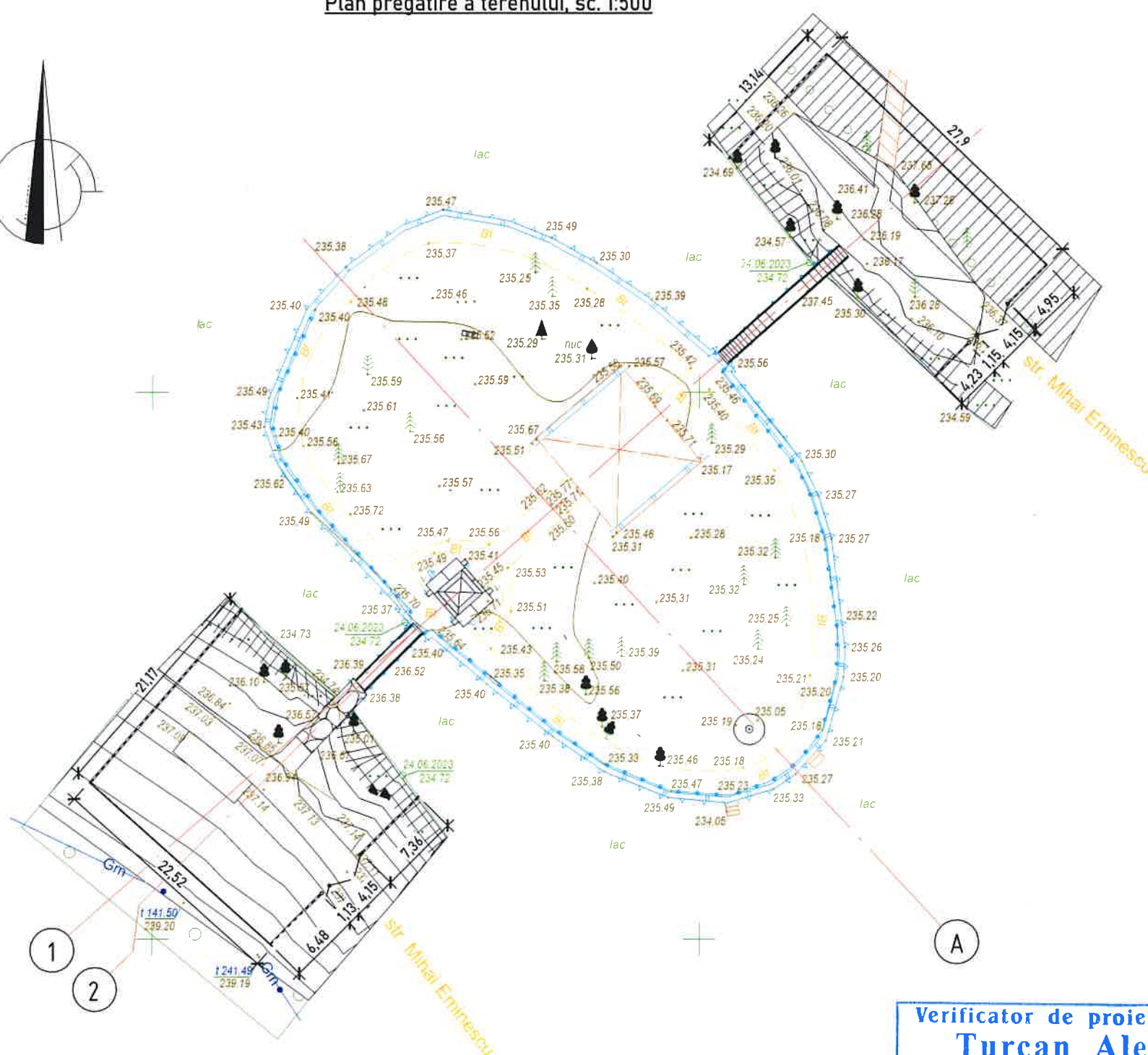
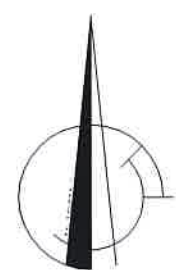

Verificator de proiecte 046
Turcan Alexei
 Domeniile A.1,2,3,4
 Nr. de inregistrare a avizului TA-10/22
 Valabil de la 12.05.2021 pînă la 12.05.2026



Coordonat	
CBA	
IE	
Schimb Nr.	
Data și semnătura	
Înloc. origin.	











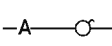
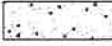
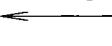

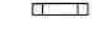

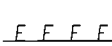
Modif.	Nr. part.	Coala	Nºdoc.	Semnătura	Data
A.Ş.P.		Zaicenco T.		<i>[Signature]</i>	6-23
I.Ş.P.					
Executant		Ciobanu A.		<i>[Signature]</i>	6-23
Coordonator		Niţu Ion		<i>[Signature]</i>	

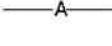
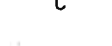
17/23-OLC		
Reconstrucția, replanificarea, modernizare a insulei din parcul central, pe terenul cu nr. cad. 4101208.210, din or. Edineț, r-nul Edineț, mun. Edineț str. Mihai Eminescu, 7/B		
Proiect de organizare a lucrărilor de construire	Faza	Planșa
	PE	3
Plan pregătire a terenului, sc.1:500		

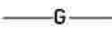
DISPOZIȚII GENERALE

- În perioada de pregătire a terenului e necesar de îndeplinit:
- Îngrădirea șantierului cu un gard pază de protecție din tablă cutată cu streășină din partea străzii.
 - Organizarea intrărilor pe teren și la încăperile provizorii pentru muncitori.

SEMNE CONVENȚIONALE

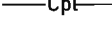
- proiectat  -loc pentru depozitarea materialelor de construcție;
- proiectat  -hidrant de incendiu (locul de apreciat conform compartimentului AC);
- proiectat  -drum temporar din prundiș;
- proiectat  -intrarea și ieșirea de pe terenul de construcție;
- proiectat  -încăperi provizorii;
- proiectat  -panou informativ;
- proiectat  -gard temporar;
- există  -construcții existente destinate demolării;
- proiectat  -panou antiincendiar
- lipsește  -linia după care este interzisă de plasarea greutăților
- lipsește  -rețea de telefon existentă prevăzută strămutării
- există  -apeduct existent;
- lipsește  -canalizare existentă prevăzută strămutării;
- proiectat  -loc prevăzut pentru spălarea autotransportului;
- lipsește  -rețea de gaz existentă;
- lipsește  -rețea electrică existentă prevăzută strămutării;
- proiectat  -perete de sprijin proiectat, din piloți din beton monolit armat;
- lipsește  -gard existent prevăzut demolării;
- lipsește  -rețea de alimentare cu apă fierbinte prevăzută strămutării;
- lipsește  -canalizare pluvială existentă prevăzută strămutării;
- există  -hotarul terenului atribuit, linia roșie.

Gard fațadă, sc. 1:50

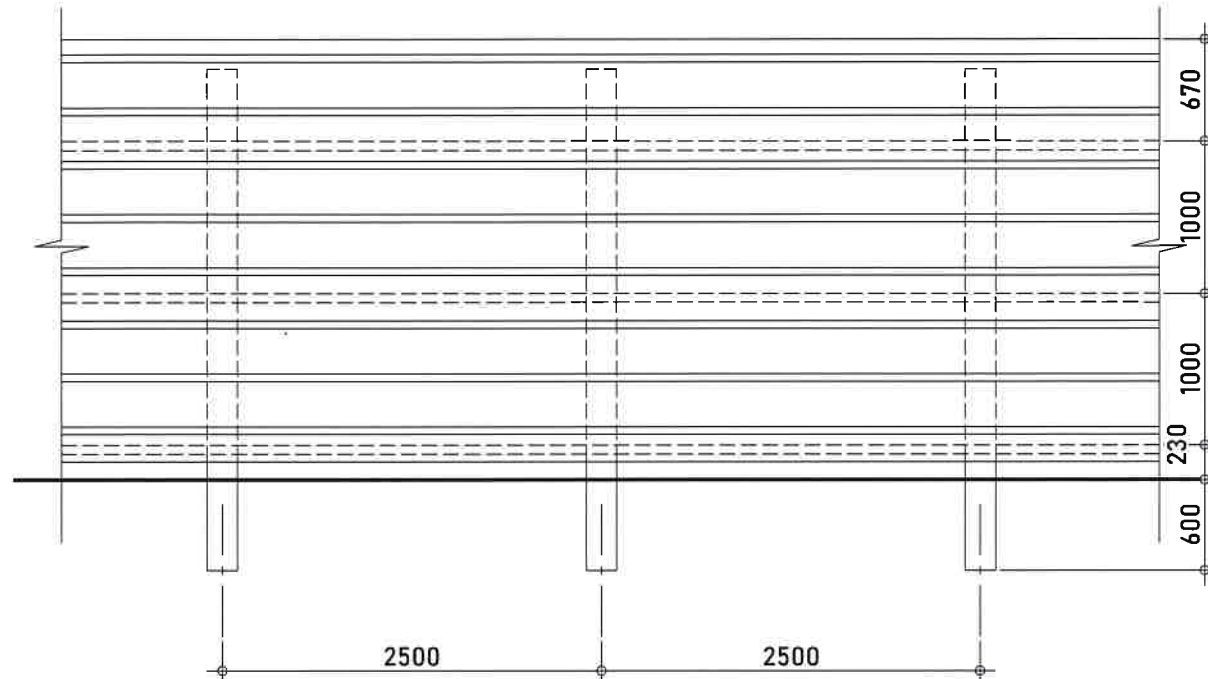

Secțiune 1-1, sc. 1:50

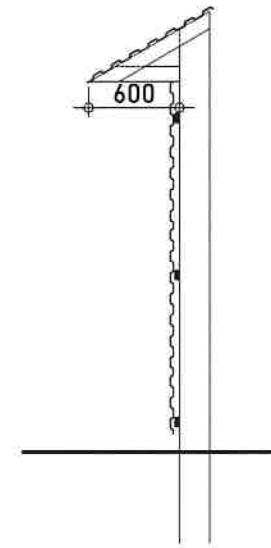

Plan, sc. 1:50

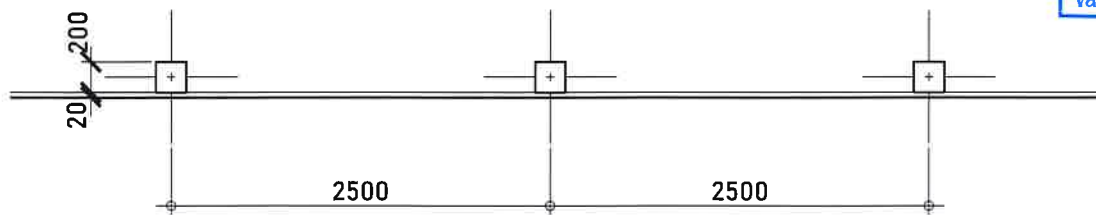

Verificator de proiecte 046
Țurcan Alexei
 Domeniile A.1,2,3,4
 Nr. de înregistrare a avizului TA-10/23
 Valabil de la 12.05.2021 până la 12.05.2026

Secțiunea drumului provizoriu

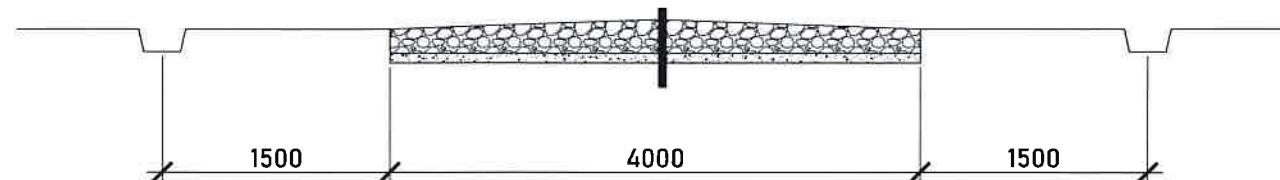

Coordonat	
Schimb Nr.	
Data și semnătura	
Înloc. origin.	

Modif.	Nr. part.	Coala	Nº doc.	Semnătura	Data
	A.Ș.P.	Zaicenco T.		<i>[Signature]</i>	06-23
	I.Ș.P.				
	Executat	Ciobanu A.		<i>[Signature]</i>	06-23
	Coordonator	Niți Ion		<i>[Signature]</i>	

17/23 -OLC		
Reconstrucția, replanificarea, modernizare a insulei din parcul central, pe terenul cu nr. cad. 4101208.210, din or. Edineț, r-nul Edineț, mun. Edineț str. Mihai Eminescu 7/B		
Proiect de organizare a lucrărilor de construire	Faza PE	Planșa 4
Borderoul setului		

Plan groapă de fundație, sc. 1:500

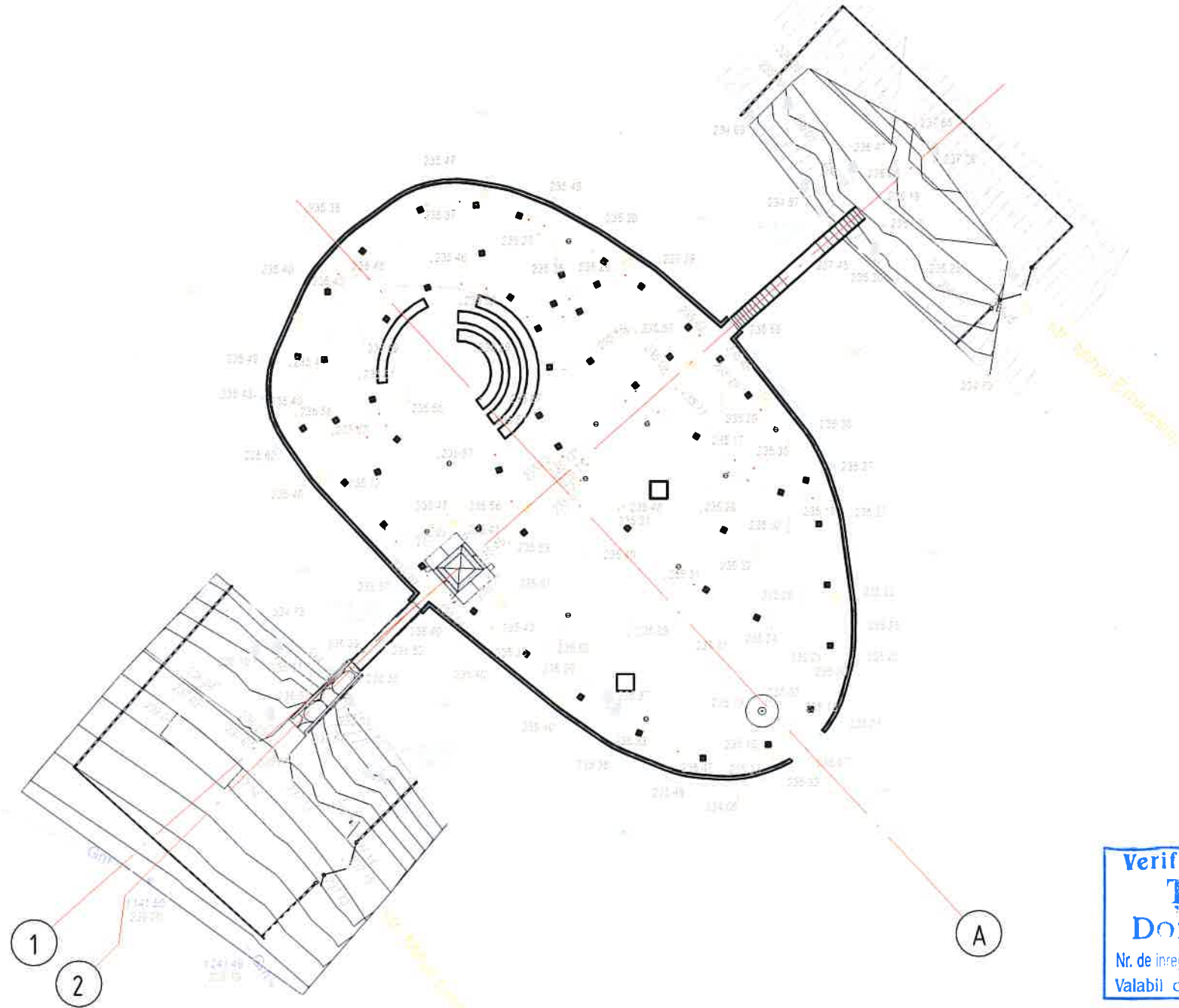
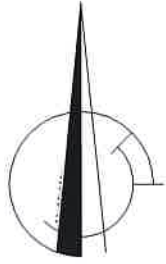

Verificator de proiecte 046
Turcan Alexei
 Domeniile A.1,2,3,4
 Nr. de inregistrare a avizului TA-10/22
 Valabil de la 12.05.2021 până la 12.05.2026

DISPOZIȚII GENERALE

Lucrările de îndeplinit în următoarea ordine:

1. Săparea gropilor de fundație trebuie de efectuat cu ajutorul excavatorului mobile de tip "CATERPILLAR" cu încărcarea solului în autocamioane și transportare acestuia de pe teren prin accesul din partea străzii M. Eminescu 7/B.
2. Îndeplinirea pernei de prundiș conform proiectului.
3. Alimentarea hidrantului de incendiu de precizat în compartimentul AAC.



						17/23-OLC			
						Reconstrucția, replanificarea, modernizare a insulei din parcul central, pe terenul cu nr. cad. 4101208.210, din or. Edineț, r-nul Edineț, mun. Edineț str. Mihai Eminescu, 7/B			
Modif.	Nr. part.	Coala	Nºdoc.	Semnătura	Data	Proiect de organizare a lucrărilor de construire	Faza	Planșa	Planșe
A.S.P.		Zaicenco T.		<i>[Signature]</i>	6-23		PE	5	
I.S.P.									
Executant		Ciobanu A.		<i>[Signature]</i>	6-23				
Coordonator		Nițu Ion		<i>[Signature]</i>					
						Plan groapă de fundație, sc.1:500			

Coordonat	CBA	IE
Schimb Nr.		
Data și semnătura		
Înloc. origin.		

Plan general de construcție, sc. 1:500

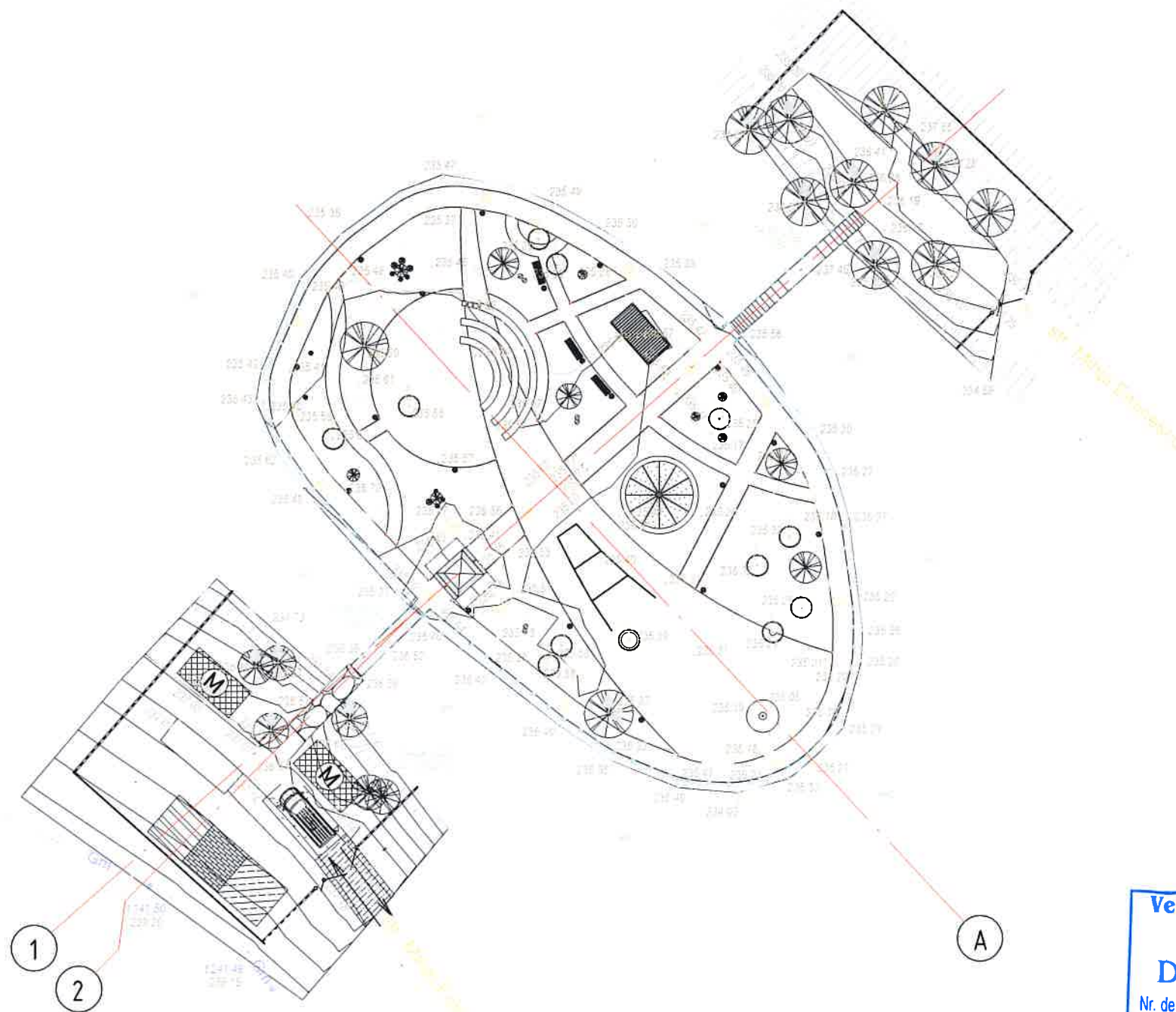
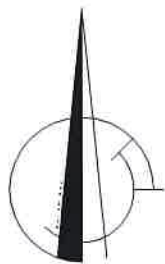

Verificator de proiecte 046
Țurcan Alexei
 Domeniile A.1,2,3,4
 Nr. de înregistrare a avizului TA-10/25
 Valabil de la 12.05.2021 până la 12.05.2026



DISPOZIȚII GENERALE

- Lucrările de îndeplinit în următoarea ordine:
1. Ridicarea materialelor de construcții se va efectua cu ajutorul macaralei.
 2. Îndeplinirea pernei de prundiș conform proiectului.
 3. Alimentarea cu apă și electricitate de la sursa existentă.

Coordonat	CBA	IE
Schimb Nr.		
Data și semnătura		
Înloc. origin.		

Modif.	Nr. part.	Coala	Nºdoc.	Semnătura	Data
A.S.P.		Zaicenco T.			6-23
I.Ş.P.					
Executant		Ciobanu A.			6-23
Coordonator		Niți Ion			

17/23-OLC		
Reconstrucția, replanificarea, modernizare a insulei din parcul central, pe terenul cu nr. cad. 4101208.210, din or. Edineț, r-nul Edineț, mun. Edineț str. Mihai Eminescu, 7/B		
Proiect de organizare a lucrărilor de construire	Faza	Planșa
	PE	6
Plan general de construcție, sc.1:500		

PROIECT DE EXECUȚIE nr. 17/23-SC

Reconstrucția, replanificarea, modernizare a insulei din parcul central, pe terenul cu nr. cad. 4101208.210, din or. Edineț, r-nul Edineț, mun. Edineț str. Mihai Eminescu 7/B



Compartiment SC - „Soluții Cromatice”



Sud-Estică, sc. 1:100



Nord-Vestică, sc. 1:100



Verificator de proiecte 046
Turcan Alexei
Domeniile A.1,2,3,4
Nr. de înregistrare a avizului
Valabil de la 12.05.2021 până la 12.05.2026
TA-6/23



Modif.	Nr. part.	Coala	Nºdoc.	Semnătura	Data
A.Ş.P.		Zaicenco T.			06-23
I.Ş.P.		Ciobanu A.			06-23
Executant		Niţi Ion			
Coordonator					

17/23 - SC

Reconstrucţia, replanificarea, modernizare a insulei din parcul central pe terenul cu nr. cad. 4101208.210, din or. Edineţ, r-nul Edineţ, mun. Edineţ, str. Mihai Eminescu, 7/B

Faza	Planşa	Planşe
PE	1	

Soluţii cromalice

Desfăşurata Sud-Estică, sc. 1:100
Desfăşurata Nord-Vestică, sc. 1:100



Format A

Desfășurata Sud-Estică, sc. 1:100



Desfășurata Nord-Vestică, sc. 1:100



ata Sud-Vestică, sc. 1:150



Nord-Estică, sc. 1:150



Verificator de proiecte 046
Țurcan Alexei
Domeniile A.1, 2, 3.4
 Nr. de înregistrare a avizului: *17-0/28*
 Valabil de la 12.05.2024 până la 12.05.2026

P-2019
 Nr.0203
 A.1.2.3.4
 PROIECT

S.R.L.
ARHIION
 PROJECT

17/23 - SC
 Reconstrucția, replanificarea, modernizare a insulei din parcul central,
 pe terenul cu nr. cad. 4101208.210, din or. Edineț, r-nul Edineț, mun. Edineț
 str. Mihai Eminescu, 7/B

Modif.	Nr. part.	Coala	Nºdoc.	Semnătura	Data
					06-23
A.Ș.P.		Zaicenco T.		<i>Zaicenco T.</i>	06-23
I.Ș.P.		Ciobanu A.		<i>Ciobanu A.</i>	06-23
Executant		Niți Ion		<i>Niți Ion</i>	
Coordonator					

Soluții cromatice		Faza	Planșa	Planșe
		PE	2	

Desfășurata Sud-Vestică, sc. 1:150
 Desfășurata Nord-Estică, sc. 1:150

ARHIION
 PROJECT

Desfășurata Sud-Vestică



Desfășurata Nord-Estică, sud





Verificator de proiecte 046
Turcan Alexei
 Domeniile A.1,2.3.4
 Nr. de inregistrare a avizului TA-10/23
 Valabil de la 12.05.2021 pînă la 12.05.2026

Modif.	Nr. part.	Coala	Nºdoc.	Semnătura	Data
A.Ş.P.		Zaicenco T.		<i>[Signature]</i>	6-23
I.Ş.P.					
Executant		Ciobanu A.		<i>[Signature]</i>	6-23
Coordonator		Niţ Ion		<i>[Signature]</i>	

17/23-SC			
Reconstrucţia, replanificarea, modernizare a insulei din parcul central, pe terenul cu nr. cad. 4101208.210, din or. Edineţ, r-nul Edineţ, mun. Edineţ str. Mihai Eminescu, 7/B			
Soluţii Cromatice	Faza	Planşa	Planşe
	PE	3	
Vizualizări			





Verificator de proiecte 046
Turcan Alexei
Domeniile A.1,2,3,4
 Nr. de inregistrare a avizului *TA-10/22*
 Valabil de la 12.05.2021 pînă la 12.05.2026



Modif.	Nr. part.	Coala	Nºdoc.	Semnătura	Data
	A.S.P.	Zaicenco T.		<i>[Signature]</i>	6-23
	I.S.P.				
	Executant	Ciobanu A.		<i>[Signature]</i>	6-23
	Coordonator	Niți Ion		<i>[Signature]</i>	

17/23-SC			
Reconstrucția, replanificarea, modernizare a insulei din parcul central, pe terenul cu nr. cad. 4101208.210, din or. Edineț, r-nul Edineț, mun. Edineț str. Mihai Eminescu, 7/B			
Soluții Cromatice	Faza	Plansa	Planșe
	PE	4	
Vizualizări			

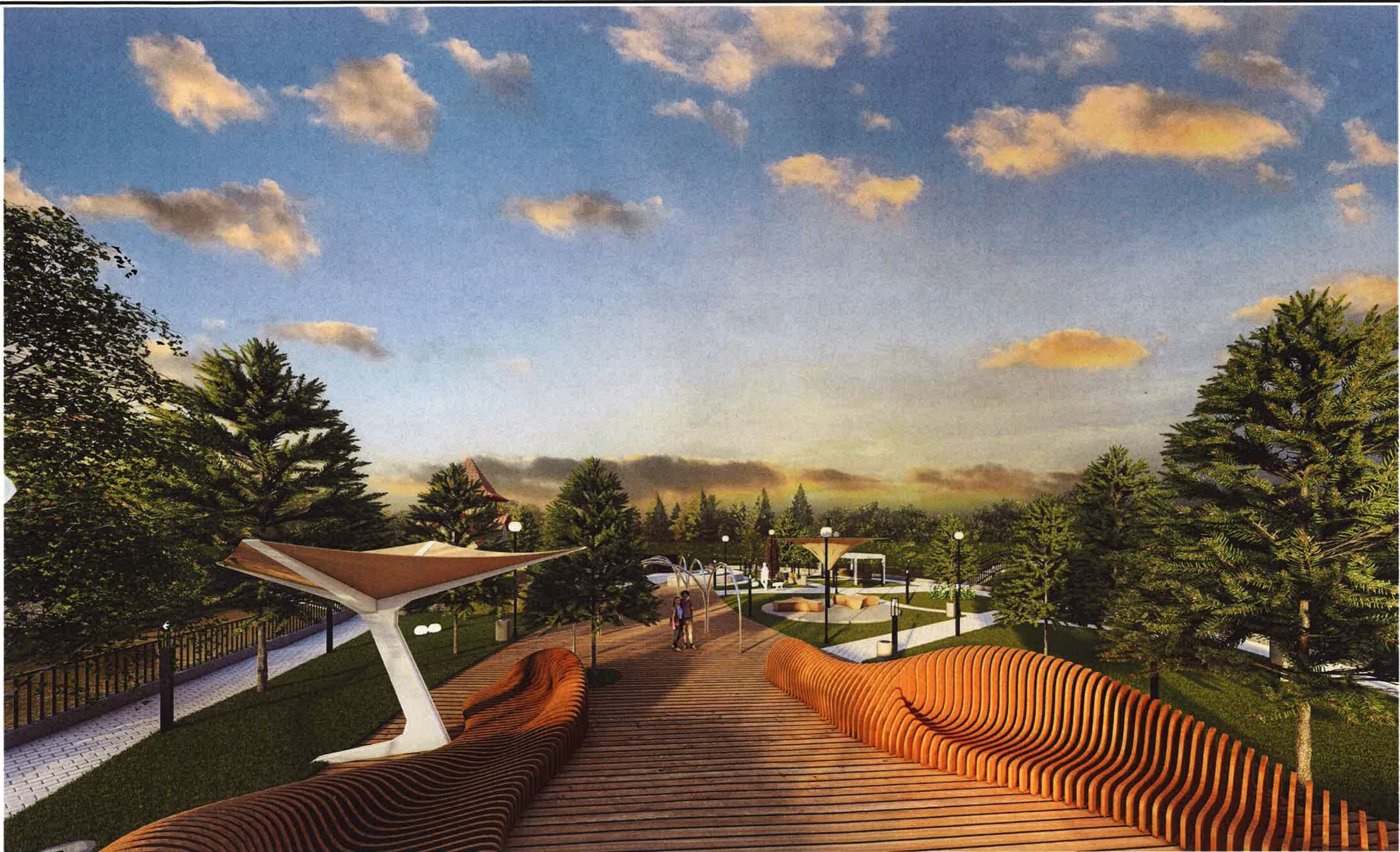

Verificator de proiecte 046
Turcan Alexei
 Domeniile A.1,2,3,4
 Nr. de inregistrare a avizului 74-10/23
 Valabil de la 12.05.2021 până la 12.05.2026



Modif.	Nr. part.	Coala	Nºdoc.	Semnătura	Data
A.Ş.P.		Zaicenco T.		<i>[Signature]</i>	6-23
I.Ş.P.					
Executant		Ciobanu A.		<i>[Signature]</i>	6-23
Coordonator		Niţ Ion		<i>[Signature]</i>	

17/23-SC

Reconstrucţia, replanificarea, modernizare a insulei din parcul central,
 pe terenul cu nr. cad. 4101208.210, din or. Edineţ, r-nul Edineţ, mun. Edineţ
 str. Mihai Eminescu, 7/B

Soluţii Cromatice	Faza	Planşa	Planşe
	PE	6	
Vizualizări			



Verificator de proiecte 046
Turcan Alexei
 Domeniile A.1,2,3,4
 Nr. de inregistrare a avizului 71-10/22
 Valabil de la 12.05.2021 pînă la 12.05.2026



Modif.	Nr. part.	Coala	Nºdoc.	Semnătura	Data
A.S.P.		Zaicenco T.		<i>[Signature]</i>	6-23
I.Ş.P.					
Executant		Ciobanu A.		<i>[Signature]</i>	6-23
Coordonator		Niţî Ion		<i>[Signature]</i>	

17/23-SC

Reconstrucția, replanificarea, modernizare a insulei din parcul central, pe terenul cu nr. cad. 4101208.210, din or. Edineț, r-nul Edineț, mun. Edineț str. Mihai Eminescu, 7/B

Soluții Cromatice	Faza	Planșa	Planșe
	PE	7	
Vizualizări			



Verificator de proiecte 046
Țurcan Alexei
Domeniile A.1,2,3,4
 Nr. de înregistrare a avizului TA-10/22
 Valabil de la 12.05.2021 până la 12.05.2026



Modif.	Nr. part.	Coala	Nºdoc.	Semnătura	Data
	A.S.P.	Zaicenco T.		<i>[Signature]</i>	6-23
	S.P.				
	Executant	Ciobanu A.		<i>[Signature]</i>	6-23
	Coordonator	Niț Ion		<i>[Signature]</i>	

17/23-SC

Reconstrucția, replanificarea, modernizare a insulei din parcul central, pe terenul cu nr. cad. 4101208.210, din or. Edineț, r-nul Edineț, mun. Edineț str. Mihai Eminescu, 7/B

Soluții Cromatice	Faza	Planșa	Planșe
	PE	8	





Verificator de proiecte 046
Turcan Alexei
 Domeniile A.1,2,3,4
 Nr. de inregistrare a avizului 7A - 10/22
 Valabil de la 12.05.2021 până la 12.05.2026



Modif.	Nr. part.	Coala	Nºdoc.	Semnătura	Data
A.S.P.		Zaicenco T.		<i>[Signature]</i>	6-23
I.S.P.					
Executant		Ciobanu A.		<i>[Signature]</i>	6-23
Coordonator		Niț Ion		<i>[Signature]</i>	

17/23-SC		
Reconstrucția, replanificarea, modernizare a insulei din parcul central, pe terenul cu nr. cad. 4101208.210, din or. Edineț, r-nul Edineț, mun. Edineț str. Mihai Eminescu, 7/B		
Soluții Cromatice	Faza	Planșa
	PE	9
Vizualizări		





Verificator de proiecte 046
Țurcan Alexei
 Domeniile A.1,2.3.4
 Nr. de inregistrare a avizului TA-10/23
 Valabil de la 12.05.2023 pînă la 12.05.2026



Modif.	Nr. part.	Coala	Nºdoc.	Semnătura	Data
A.Ş.P.		Zaicenco T.		<i>[Signature]</i>	6-23
I.Ş.P.					
Executant		Ciobanu A.		<i>[Signature]</i>	6-23
Coordonator		Niţ Ion		<i>[Signature]</i>	

17/23-SC			
Reconstrucția, replanificarea, modernizare a insulei din parcul central, pe terenul cu nr. cad. 4101208.210, din or. Edineț, r-nul Edineț, mun. Edineț str. Mihai Eminescu, 7/B			
Soluții Cromatice	Faza	Planșa	Planșe
	PE	10	
Vizualizări			





Verificator de proiecte 046
Turcan Alexei
 Domeniile A.1,2,3,4
 Nr. de inregistrare a avizului TA-10/25
 Valabil de la 12.05.2021 pînă la 12.05.2026

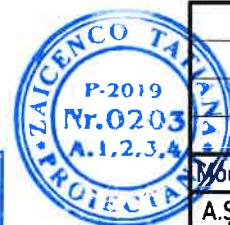

Modif.	Nr. part.	Coala	Nºdoc.	Semnătura	Data
A.Ş.P.		Zaicenco T.		<i>[Signature]</i>	6-23
I.Ş.P.					
Executant		Ciobanu A.		<i>[Signature]</i>	6-23
Coordonator		Niţî Ion		<i>[Signature]</i>	

17/23-SC

Reconstrucția, replanificarea, modernizare a insulei din parcul central,
 pe terenul cu nr. cad. 4101208.210, din or. Edineț, r-nul Edineț, mun. Edineț
 str. Mihai Eminescu, 7/B

Soluții Cromatice	Faza	Planșa	Planșe
	PE	11	
Vizualizări			



Verificator de proiecte 046
Turcan Alexei
 Domeniile A.1,2.3.4
 Nr. de inregistrare a avizului *TH-10/22*
 Valabil de la 12.05.2021 pînă la 12.05.2026



Modif.	Nr. part.	Coala	Nºdoc.	Semnătura	Data
A.Ş.P.		Zaicenco T.		<i>Zaicenco</i>	6-23
I.Ş.P.					
Executant		Ciobanu A.		<i>Ciobanu</i>	6-23
Coordonator		Niţî Ion		<i>Niţî</i>	

17/23-SC

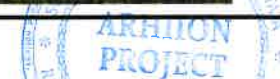

Reconstrucția, replanificarea, modernizare a insulei din parcul central,
 pe terenul cu nr. cad. 4101208.210, din or. Edineț, r-nul Edineț, mun. Edineț
 str. Mihai Eminescu, 7/B

Faza	Planşa	Planşe
Vizualizări		





Verificator de proiecte 046
Țurcan Alexei
 Domeniile A.1,2,3,4
 Nr. de inregistrare a avizului TA - 10/22
 Valabil de la 12.05.2021 până la 12.05.2026



Modif.	Nr. part.	Coala	Nºdoc.	Semnătura	Data
A.Ş.P.		Zaicenco T.		<i>[Signature]</i>	6-23
I.Ş.P.					
Executant		Ciobanu A.		<i>[Signature]</i>	6-23
Coordonator		Niţ Ion		<i>[Signature]</i>	

17/23-SC

Reconstrucția, replanificarea, modernizare a insulei din parcul central, pe terenul cu nr. cad. 4101208.210, din or. Edineț, r-nul Edineț, mún. Edineț str. Mihai Eminescu, 7/B

Faza	Planşa	Planşe
Vizualizări		



PROIECT DE EXECUȚIE nr.17/23-SA

Reconstrucția, replanificarea, modernizare a insulei din parcul central, pe terenul cu nr. cad. 4101208.210, din or. Edineț, r-nul Edineț, mun. Edineț str. Mihai Eminescu 7/B



Compartiment SA - „Soluții Arhitecturale”

FAZELE DETERMINANTE

Borderoul setului

1. Amenajarea teritoriului (reproiectat);
2. Aleile interioare (reproiectat);
3. Podurile existente (reproiectat);
4. Zone de recreere (proiectat);
5. Instalație metalică (proiectat);
6. Pergole (proiectat);
7. Umbrele de soare (proiectat)
8. Balustrada (reproiectat)
9. Estacadă pentru bărci (proiectat)
10. Învăltoarea porții de intrare. (reproiectat)

Caracteristici climatice ale zonei

Caracteristici și sarcini normative acceptate în proiect:
 Presiunea dinamica a vântului 350 PA
 Greutatea învelişului de zăpadă 500 Pa
 Temperatura de calcul a aerului exterior -16 C°
 Grad de seismicitate a terenului de construcție 7 grade
 Grad de seismicitate a construcției 7 grade

Categoria de importanță a clădirii este:

-C. Normală cu valoare nominală a coeficientului pentru siguranță de -1.0 y/n.
 (conform NCM E.01.02:2019, anexa B, tabelul 1.)

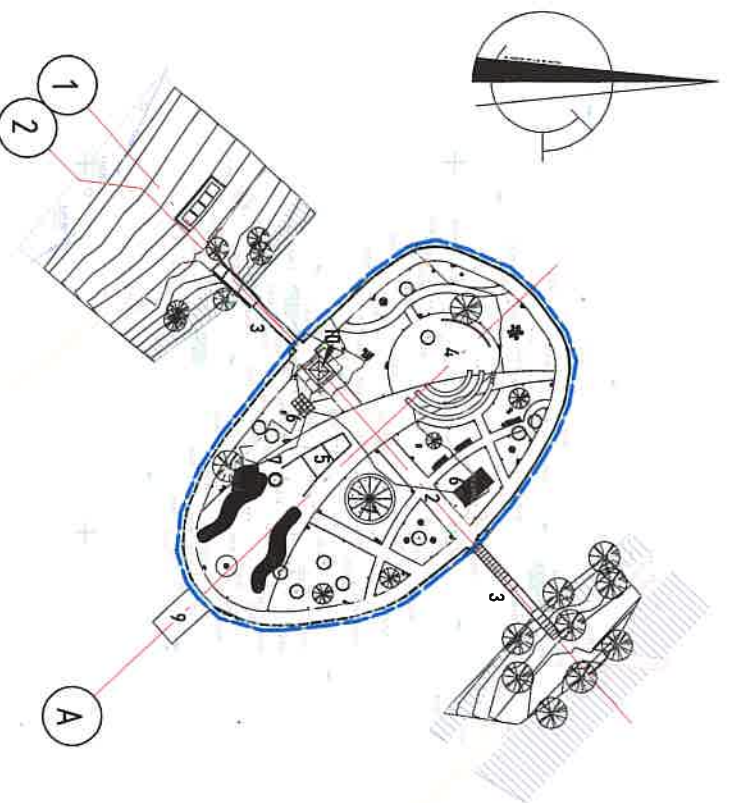

Lista lucrărilor ce necesită întocmirea proceselor-verbale de verificare a lucrărilor ce devin ascunse

Nr. ord.	Denumirea	Notă
1	Gropa fundației și fundațiile	
2	Amenajarea stratului de înveliș pentru plăcile de pavaj	
3	Stratul de beton cu plasă metal pentru acoperire cu placaj	
4	Instalarea cablului pentru iluminare nocturnă	
5	Instalarea furtunului pentru irigare	

Proiectul este elaborat conform regulilor în vigoare și asigură criteriile de bază a calității în construcție, reglementate prin Lege, nr 721-XIII din 02.02.1996:

- A - rezistență și stabilitate;
- B - siguranță în exploatare;
- C - siguranță la foc;
- D - igienă, sănătatea oamenilor, refacerea și protecția mediului înconjurător;
- E - izolație termică, hidro-fugă și economie de energie;
- F - protecție împotriva zgomotului;
- G - utilizare sustenabilă a resurselor naturale.

Beneficiar, primar Constantin Cojocaru _____ Primăria or. Edineț.
 Proiectant, administrator Ion NIȚI _____ ARHMION PROJECT S.R.L.
 Licența - seria A MMII nr.447168 din 17.08.2020

Arhitect Șef a Proiectului _____ Zaicenco Tatiana (seria 20192P nr. 0203 din 22.05.2019)
 Inginer Șef a Proiectului _____ Frimu Pantilimon, (seria 2023-P nr. 0934 din 08. 02. 2023)



Pl.nr.	
1	Dispoziții generale (început)
2	Dispoziții generale (continuare)
3	Dispoziții generale (sfârșit)
4	Fotofixări
5	Fotofixări
6	Plan de detaliu sc. 1:200; Des
7	Plan pod 2, sc. 1:50 (relevu);
8	Plan pod 2, sc. 1:100 (reproiect
9	Secțiune C-C, sc. 1:50 (reproi
10	Fațadă Sud-Estică poartă de
11	Fațadă Nord-Vestică poartă c
12	Plan șarpanță sc. 1:50 (reproi
13	Secțiune 1-1, sc. 1:50 (reproie
14	Plan detaliu zonă scenă, sc. 1
15	Secțiune A-A, sc. 1:50
16	Plan pergoală, sc. 1:50; Fațadă
17	Plan umbrelă 2, cota+3.600, s
18	Plan umbrelă transversală, sc. 1:50;
19	Plan detaliu scaun param
20	Plan estacadă, sc. 1:50; Plan
21	Plan de detaliu scaun param
22	Module 1-8
23	Module 9-15
24	Module 16-22
25	Module 23-29
26	Module 30-36
27	Module 37-40
28	Module 41-44
29	Module 45-48
30	Module 49-52
31	Module 53-56
32	Module 57-60
33	Module 61-65
34	Module 66-72
35	Module 73-79
36	Module 80-86
37	Module 87-91
38	Module 92-96
39	Module 97-101
40	Module 102-106
41	Tabel- Corpuri de iluminat
	Tabel- Mobilier urban

LISTA LUCRĂRILOR CE DEVIN ASCUNSE ȘI LA CARE SE VOR ÎNTOCMI PROCESE VERBALE DE VERIFICARE A CALITĂȚII LUCRĂRILOR (FORMULAR COD C-2-001, CPA 08.01-96):

1. Trasarea bordurii și gardului;
2. Pregătirea terenului pentru fundații;
3. Betonarea și armarea tuturor elementelor din beton armat (șocul, platformele pentru dalele beton și plăci de ceramică, peretele pentru proiector, scaune, accesele din beton pe pod etc.);
4. Executarea lucrărilor de protecție a elementelor din metal și lemn.

Lista fazelor determinate a lucrărilor de construcție, la care obligatoriu se vor întocmi procese-verbale de verificare cu participarea proiectantului și a reprezentantului I.S.C. (formular; Cod C-2-002, CPA 08.01-96)

1. Amenajarea teritoriului (reproiectat);
2. Aleile interioare(reproiectat);
3. Podurile existente(reproiectat);
4. Zone de recreere (proiectat);
5. Instalație metalică (proiectat);
6. Pergole (proiectat).
7. Umbrele de soare (proiectat)
8. Balustrada(reproiectat)
9. Estacada pentru bărci(reproiectat)
10. Învelitoarea porții de intrare.(reproiectat)

Memoriu Explicativ

CONCEPȚIE ȘI SISTEMATIZARE SPAȚIALĂ A OBIECTIVULUI

Reconstrucția, replanificarea, modernizare a insulei din parcul central, pe terenul cu nr. cad. 4101208.210, din or. Edineț, r-nul Edineț, mun. Edineț, str. Mihai Eminescu, 7/B, beneficiar-primăria or. Edineț, primat Constantin Cojocaru, în baza statutului de administrator a localității. Conform Planului Urbanistic General al or. Edineț, raionul Edineț, terenul solicitat este amplasat în intravilanul localității. Terenul este proprietate publică cu destinația de agrement

Terenul propus spre reamenajare are o suprafață totală de 0,20 ha. Zona de seismicitate este de 7 grade. Acces la teren din trotuarele parcului.

DATE INIȚIALE:

-Obiectul reproiectat este un spațiu de agrement supus reamenajării cu adăugarea elementelor moderne, cu iluminat nocturn, cu acces spre estacade pentru bărci și irigare. În urma concursului efectuat la UTM, FUA și prezentării publicului larg din orașul Edineț, s-a ales unul din conceptele prezentate, acesta fiind prin urmare, caiet de sarcini pentru proiectare. Conceptul dat are în sine un conglomerat de elemente caracteristice temei: bănci parametriche, pavaj specific cu caracter diferit, pergole, umbrele de soare, lămpi stilate unice, arbori noi ce completează spațiul dat. Terenul dat se află în al III-lea sector climateric, cu o temperatură medie în timpul iernii 17°C și seismicitatea regiunii de construcție: 7 grade.

-Documentația de lucru a fost elaborată în conformitate cu normative și regulamentul în vigoare cu respectarea măsurărilor antiexplozibile și antiincendiarie în timpul exploatarea clădirii cu respectarea normelor privind accesele pentru persoanele cu dizabilități.

-Consolidările efectuate la peretele de sprijin este executat din beton armat cu adaos de polimeri. Executarea bordurii pentru balustrade este executată din beton armat. Suportul pavajului pe terenul dat este executat din beton armat B12/20.

1	Zonă de construcție	III
2	Temperatura medie de calcul, pe timp de iarnă	-16°C
3	Temperatura de calcul pentru proiectarea ventilației (iarna)	-16°C
4	Temperatura medie în perioada de încălzire	-16°C
5	Durata perioadei de încălzire	h=166

ECONOMISIREA RESURSELOR ENERGETICE

În proiectul dat nu sunt încăperi închise și nu necesită termoizolare.

ÎNCĂLZIREA.

Lisește.

Verificator de proiecte 046
Turcan Alexei
 Domeniile A.1,2,3,4
 Nr. de inregistrare a avizului TA-10/22
 Valabil de la 12.05.2021 până la 12.05.2026



						17/23-SA			
						Reconstrucția, replanificarea, modernizare a insulei din parcul central, pe terenul cu nr. cad. 4101208.210, din or. Edineț, r-nul Edineț, mun. Edineț, str. Mihai Eminescu, 7/B			
Modif.	Nr. part.	Coala	Nºdoc.	Semnătura	Data	Soluții arhitecturale	Faza	Planșa	Planșe
							PE	2	
A.S.P.		Zaicenco T.		<i>[Signature]</i>	6-23				
I.S.P.									
Executant		Ciobanu A.		<i>[Signature]</i>	6-23	Dispoziții generale(continuare)			
Coordonator		Niți Ion		<i>[Signature]</i>					

VENTILAREA-lipsește. Obiectivul dat este un ansamblu deschis cu ventilare naturală.

MĂSURI PENTRU SECURITATEA EXPLOATĂRII PARATRĂSNETULUI.

Toate părțile conductoare de curent electric, a utilajului electrotehnic, este obligatoriu să fie legate la nul. În calitate de conductori, cu nulul se folosesc firele din rețea cu nul.

SOLUȚII ANTIINCENDIARE

În scopul neadmiterii exploziilor și a incendiilor de la utilajul electric, pentru asigurarea și stingerea incendiilor, se ține cont de următoarele soluții:

- alegerea utilajului electric și a conductorilor, cu condiția ca acestea să suporte curenți de lungă durată și a curenților de scurt-circuit;
- protecția rețelei și a utilajului electric de curenții de scurt-circuit și în caz de suprasarcini, cu rezistențe și întrerupătoare automate a dispozitivelor de distribuție a tablourilor pentru iluminat și utilaje electrice;
- alegerea utilajului electric, al mâinilor și aparatelor, corpurilor de iluminat, dispozitivelor de distribuție în completarea necesară, alegerea tipurilor de cabluri și modul de instalare a acestora;
- protecția contra fulgerului și trăsnetului, cât și protecția contra curenților statici.

MĂSURI ANTISEISMICE

În conformitate cu cerințele SM SR EN 1998-3:2011/AC:2015, eurocod 8: Proiectarea structurilor pentru rezistența la cutremure. Partea 3: Evaluarea și consolidarea construcțiilor, obiectul să fie prevăzut cu următoarele măsuri antiseismice:

- structura de rezistență a peretelui de rezistență este existentă cu consolidările respective conform compartimentului CBA;
- repartizarea sarcinilor orizontale dintre malurile insulei este asigurat de peretele de sprijin existent executat din beton armat

PROTECȚIA CONTRA COROZIUNII

Piesele înglobate, elementele de îmbinare în pereții exteriori, de acoperit cu un strat de zinc ce se aplică prin metoda de metalizare cu grosimea de 1...2 mm.

Piesele înglobate nebetonate și piesele din metal se protejează cu vopsele cu lac, dereglările în procesul sudării a suprafețelor din zinc, e necesar de restabilit cu tencuială din zinc.

PROTEJAREA PIESELOR ȘI ELEMENTELOR CONSTRUCTIVE DIN LEMN CONTRA PUTREZIRII ȘI ARDERII.

Toate construcțiile din lemn primesc un tratament antiseptic și se izolează cu o căptușeală de carton gudronat, conform normativelor: SN EN 15269-3:2015(Extinderea domeniului de aplicare a rezultatelor încercării pentru rezistența la foc și/sau etanșietatea la fum a suprafețelor din lemn. Partea 3: rezistența la foc a elementelor de lemn pe metal și piloți, conform SN SR EN 14545:2010(Structuri de lemn. Piese de fixare. Cerințe).

INDICAȚII DE EXECUȚIE A LUCRĂRILOR DE CONSTRUCȚIE PE TIMP DE IARNĂ

Indicațiile respective prevăd posibilitatea executării lucrărilor de construcție atât pe timp de vară cât și pe timp de iarnă: în timpul executării lucrărilor de construcție, pe timp de iarnă, este necesar de a lua în vedere indicațiile din STAS III-8-75 "Construcții terasiere", partea 8, și din STAS 3.03.01-87 "Construcții portante și de închidere". Pe baza normelor indicate mai sus este necesar de a se lua în vedere următoarele cerințe:

1. Terenul de fundație trebuie protejat de îngheț;
2. Pentru betonarea fundațiilor executate în timpul iernii, marca mortarului, se mărește cu un grad și în el se adaugă adaosuri contra gelivității.
3. Nu se permite înghețul elementelor monolite proaspete.

ECHIPAMENTUL ELECTRIC

Rețeaua de iluminat - cablu de marca ABBT în țevi de vinoplast (PVC), înglobate în pământ. Se iluminează interiorul prin corpuri de iluminat decorative, cu lămpitip LED.

FINISAJELE EXTERIOARE ȘI INTERIOARE

FINISAJELE EXTERIOARE

Aspectul arhitectural alobiectivului rezultă din proporțiile ansamblului de elemente și detalii existente

Socul balustradei se propune ca finisarea să fie executată din plăci ceramice.

Băncile, coșurile de gunoi, stâlpii de iluminare nocturnăși toate celelalte componente ale ansamblului de amenajarese propune un tender între producătorii autohtoni de tâmplărie.

La executarea tâmplăriei, se propune spre examinare și apreciere o serie completă de produse care răspund cerințelor constructive și arhitectonice ale obiectului proiectat. Toate sistemele propuse, vor asigura un confort fonon, rezistent la forțele fizice orizontale și verticale, coroziune și umiditate, vor fi vopsite și vor asigura o funcționare stabilă, timp de 50 de ani.

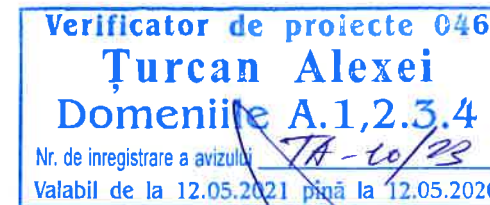

Modif.	Nr. part.	Coala	Nºdoc.	Semnătura	Data	17/23-SA			
						Reconstrucția, replanificarea, modernizare a insulei din parcul central pe terenul cu nr. cad. 4101208.210, din or. Edineț, r-nul Edineț, mun. Edineț str. Mihai Eminescu, 7/B			
A.S.P.		Zaicenco T.			6-23	Soluții arhitecturale	Faza	Planșa	Planșe
I.S.P.							PE	3	
Executant		Ciobanu A.			6-23	Dispoziții generale(sfârșit)			
Coordonator		Niț Ion							





Verificator de proiecte
Țurcan Alexei
 Domenii A.1,2,3,4
 Nr. de înregistrare a avizului
 Valabil de la 12.05.2021 până la 12.05.2026



Modif.	Nr. part.	Coala	Nºdoc.	Semnătura	Data
A.S.P.		Zaicenco T.		<i>[Signature]</i>	6-23
		Ciobanu A.		<i>[Signature]</i>	6-23
		Niț Ion		<i>[Signature]</i>	

17/23-SA

Reconstrucția, replanificarea, modernizare a insulei din parcul central,
 pe terenul cu nr. cad. 4101208.210, din or. Edineț, r-nul Edineț, mun. Edineț
 str. Mihai Eminescu, 7/B

Soluții arhitecturale

Faza	Planșa	Planșe
PE	4	

Fotofixări





Verificator de proiecte 046
Turcan Alexei
 Domeniile A.1,2,3,4
 Nr. de înregistrare a avizului TA-10/23
 Valabil de la 12.05.2021 până la 12.05.2026



Modif.	Nr. part.	Coala	Nºdoc.	Semnătura	Data
A.Ş.P.		Zaicenco T.		<i>[Signature]</i>	6-23
I.Ş.P.					
Executant		Ciobanu A.		<i>[Signature]</i>	6-23
Coordonator		Niți Ion		<i>[Signature]</i>	

17/23-SA		
Reconstrucția, replanificarea, modernizare a insulei din parcul central, pe terenul cu nr. cad. 4101208.210, din or. Edineț, r-nul Edineț, mun. Edineț str. Mihai Eminescu, 7/B		
Soluții arhitecturale	Faza PE	Planșa 5
Fotofixări		

Plan pod 2 sc. 1:50 (releveu)



Fațada Sud-Estică pod 2 sc. 1:100 (releveu)

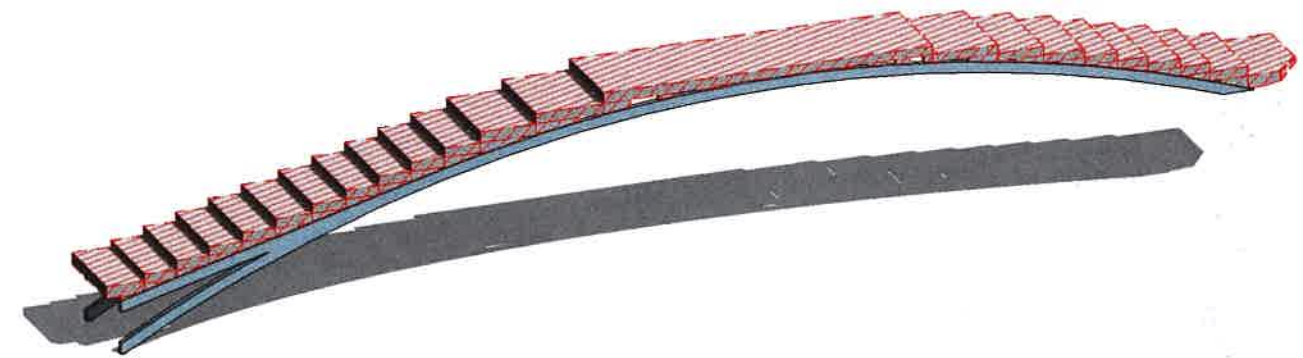
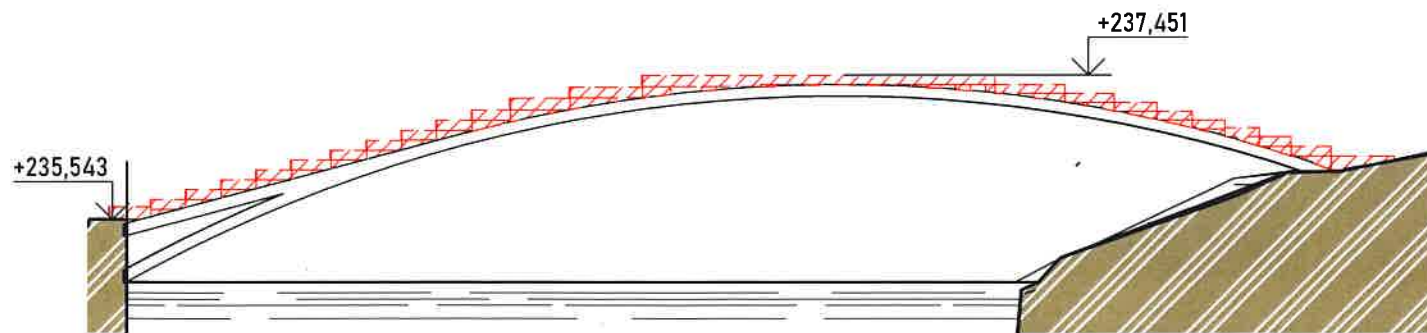

Explicație:

1. Elementele de acoperire din beton ale podului vor fi demonate.
2. Elementele de sprijin din metal sub beton vor fi înlăturate, păstrând doar structura de rezistență cu lungimea de 38 m.
3. Structura din metal existentă se va curăța cu nisip cu get de aer după care urmează aplicarea gruntului și a vopselei.
4. Balustrada existentă cu greutatea de 57,6 kgva fi înlăturată, fiind înlocuită cu o nouă balustradă ce va repeta stilistica îngrădirii insulei.

Explicație:



Elemente supuse demolării

Verificator de proiecte 046
Țurcan Alexei
 Domeniile A.1,2,3,4
 Nr. de înregistrare a avizului: 74-10/23
 Valabil de la 12.05.2021 până la 12.05.2026



Modif.	Nr. part.	Coala	Nºdoc.	Semnătura	Data
A.Ș.P.		Zaicenco T.		<i>[Signature]</i>	6-23
I.Ș.P.					
Executant		Ciobanu A.		<i>[Signature]</i>	6-23
Coordonator		Niți Ion		<i>[Signature]</i>	

17/23-SA

Reconstrucția, replanificarea, modernizare a insulei din parcul central, pe terenul cu nr. cad. 4101208.210, din or. Edineț, r-nul Edineț, mun. Edineț str. Mihai Eminescu, 7/B

Soluții arhitecturale

Faza	Planșa	Planșe
PE	7	

Plan pod 2, sc. 1:50(releveu)
 Fațadă Sud-Estică, sc. 1:100 (releveu)



Fațada Sud-Estică poartă de intrare sc. 1.50 (relevu)

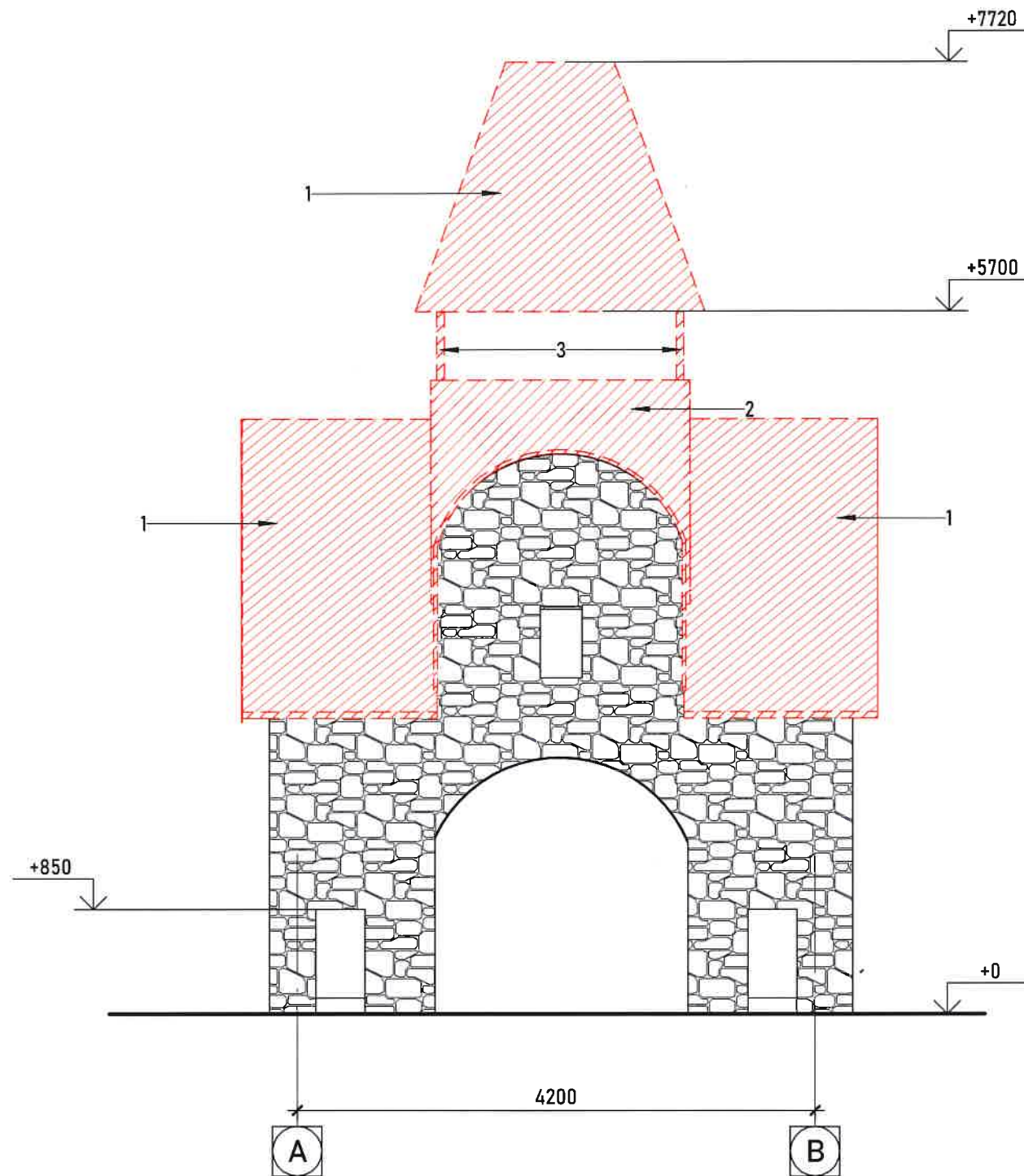

Fațada Nord-Vestică poartă de intrare sc. 1.50 (relevu)

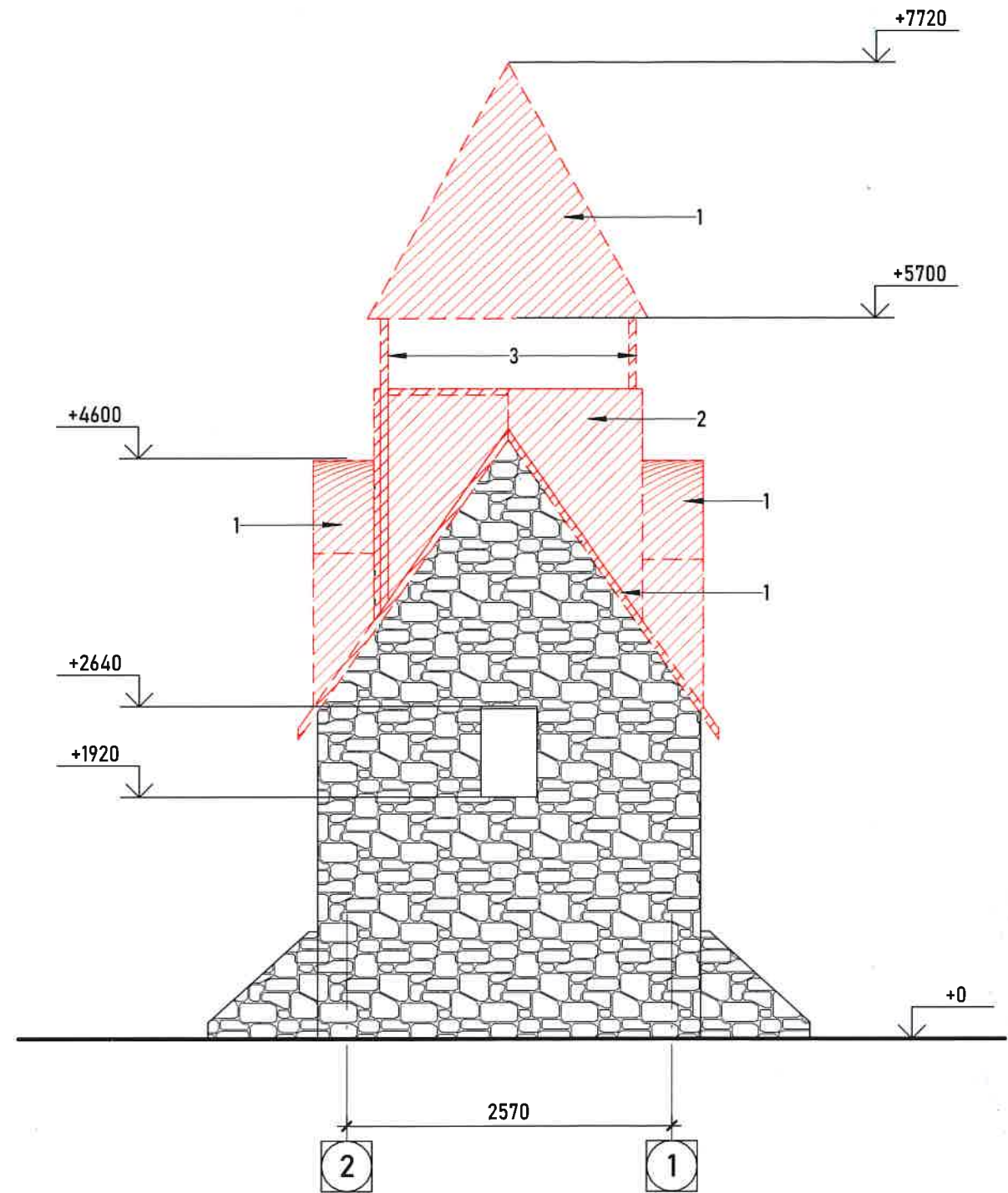

Explicație:

 Elementele construcției supuse demolării

Spre demontare se supun următoarele elemente:

- 1-Țiglă metalică (S=35,35 m²)
- 2-Suprafață de lemn (S= 6,5 m²)
- 3-Bare metalice (4 buc)

Verificator de proiecte 046
Țurcan Alexei
 Domeniile A.1,2.3.4
 Nr. de înregistrare a avizului TA-10/22
 Valabil de la 12.05.2021 până la 12.05.2026



						17/23-SA				
						Reconstrucția, replanificarea, modernizare a insulei din parcul central, pe terenul cu nr. cad. 4101208.210, din or. Edineț, r-nul Edineț, mun. Edineț, str. Mihai Eminescu, 7/B				
Modif.	Nr. part.	Coala	Nºdoc.	Semnătura	Data	Soluții arhitecturale		Faza	Planșa	Planșe
	A.Ș.P.		Zaicenco T.		6-23			PE	9	
	I.Ș.P.									
	Executant		Ciobanu A.		6-23					
	Coordonator		Niți Ion							
						Fațadă Sud-Estică poartă de intrare sc.1:50 Fațada Nord-Vestică poartă de intrare, sc. 1:50 (relevu)				

Fațada Sud-Estică poartă de intrare sc. 1.50 (reproiectat)

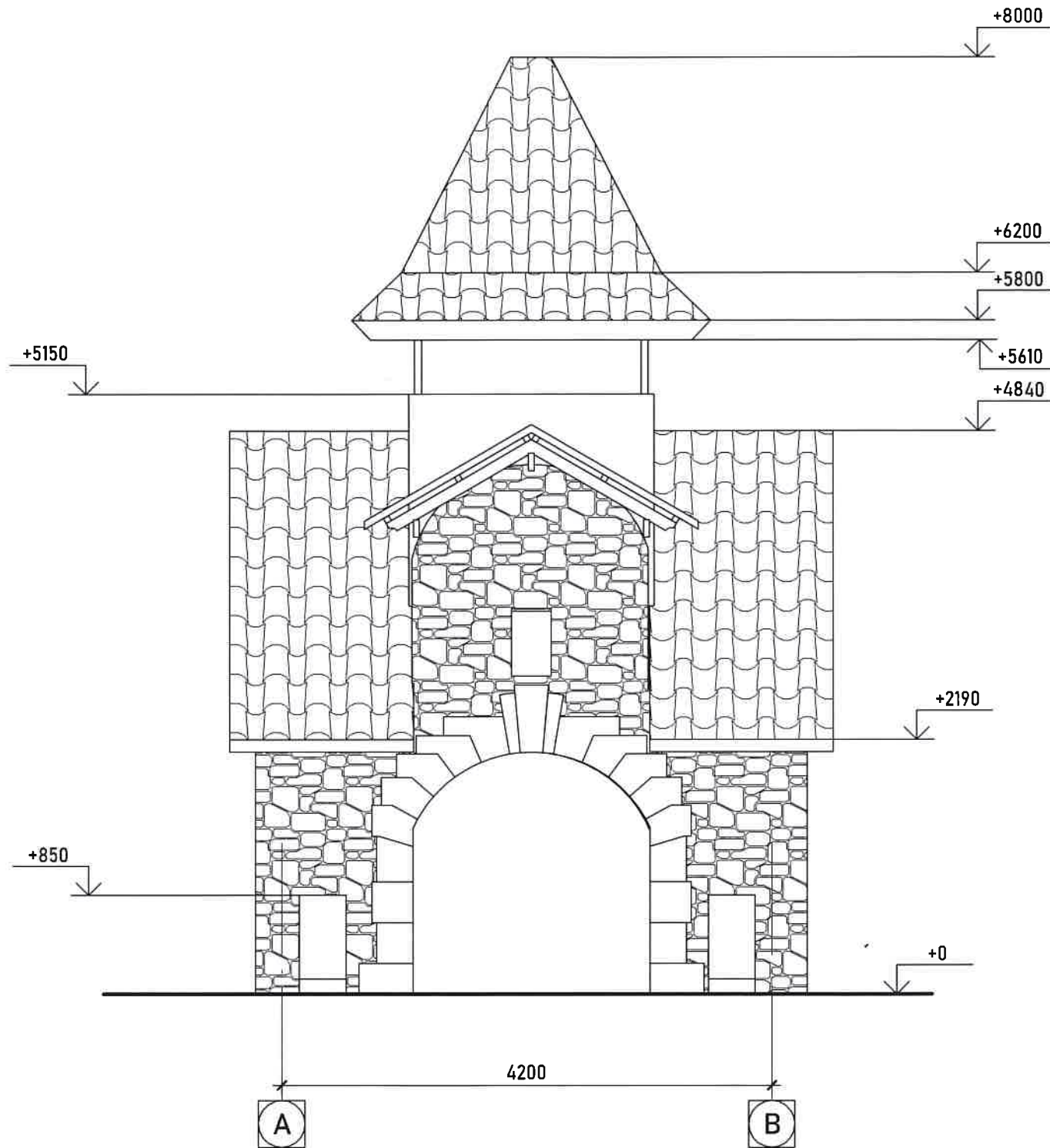

Fațada Nord-Vestică poartă de intrare sc. 1.50 (reproiectat)

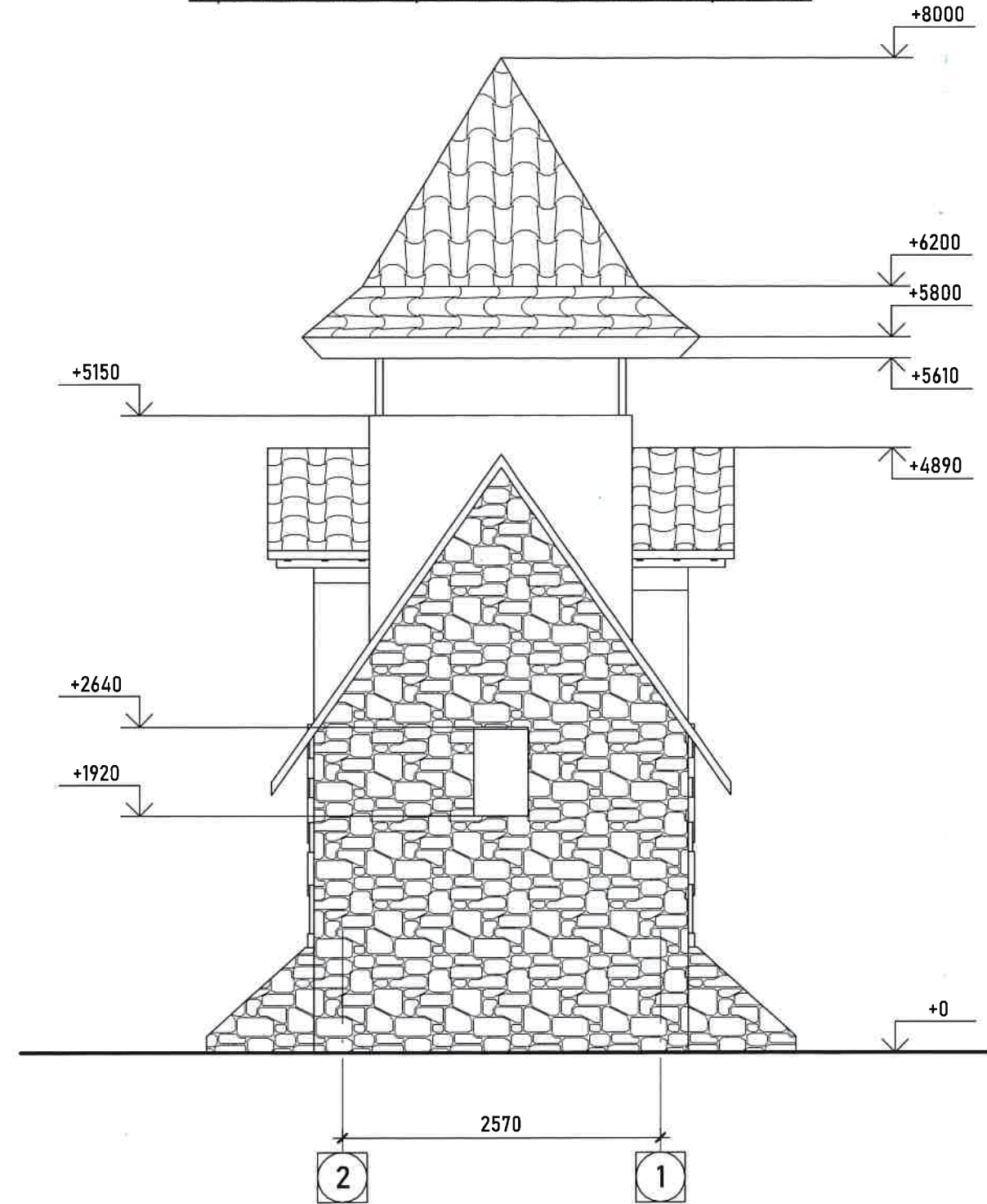

Verificator de proiecte 046
Turcan Alexei
 Domeniile A.1,2.3.4
 Nr. de inregistrare a avizului TA-10/22
 Valabil de la 12.05.2021 până la 12.05.2026



						17/23-SA				
						Reconstrucția, replanificarea, modernizare a insulei din parcul central, pe terenul cu nr. cad. 4101208.210, din or. Edineț, r-nul Edineț, mun. Edineț str. Mihai Eminescu, 7/B				
Modif.	Nr. part.	Coala	Nºdoc.	Semnătura	Data	Soluții arhitecturale		Faza	Planșa	Planșe
	A.Ș.P.	Zaicenco T.		<i>Zaicenco</i>	6-23			PE	10	
	I.Ș.P.									
	Executant	Ciobanu A.		<i>Ciobanu</i>	6-23					
	Coordonator	Niț Ion		<i>Niț</i>						
						Fațadă Sud-Estică poartă de intrare sc.1:50 Fațada Nord-Vestică poartă de intrare, sc. 1:50 (reproiectat)				

Plan șarpantă sc. 1.50 (reproiectat)

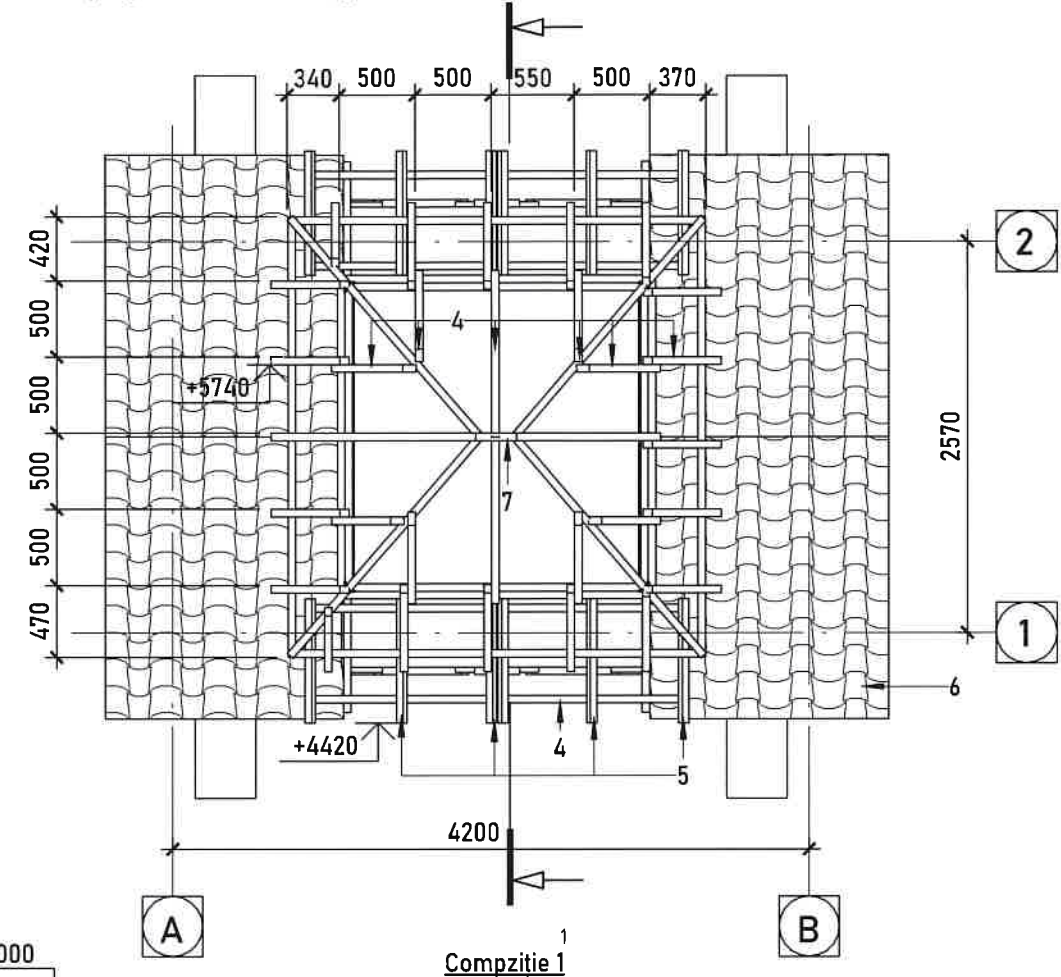

Plan acoperiș sc. 1.50 (reproiectat)

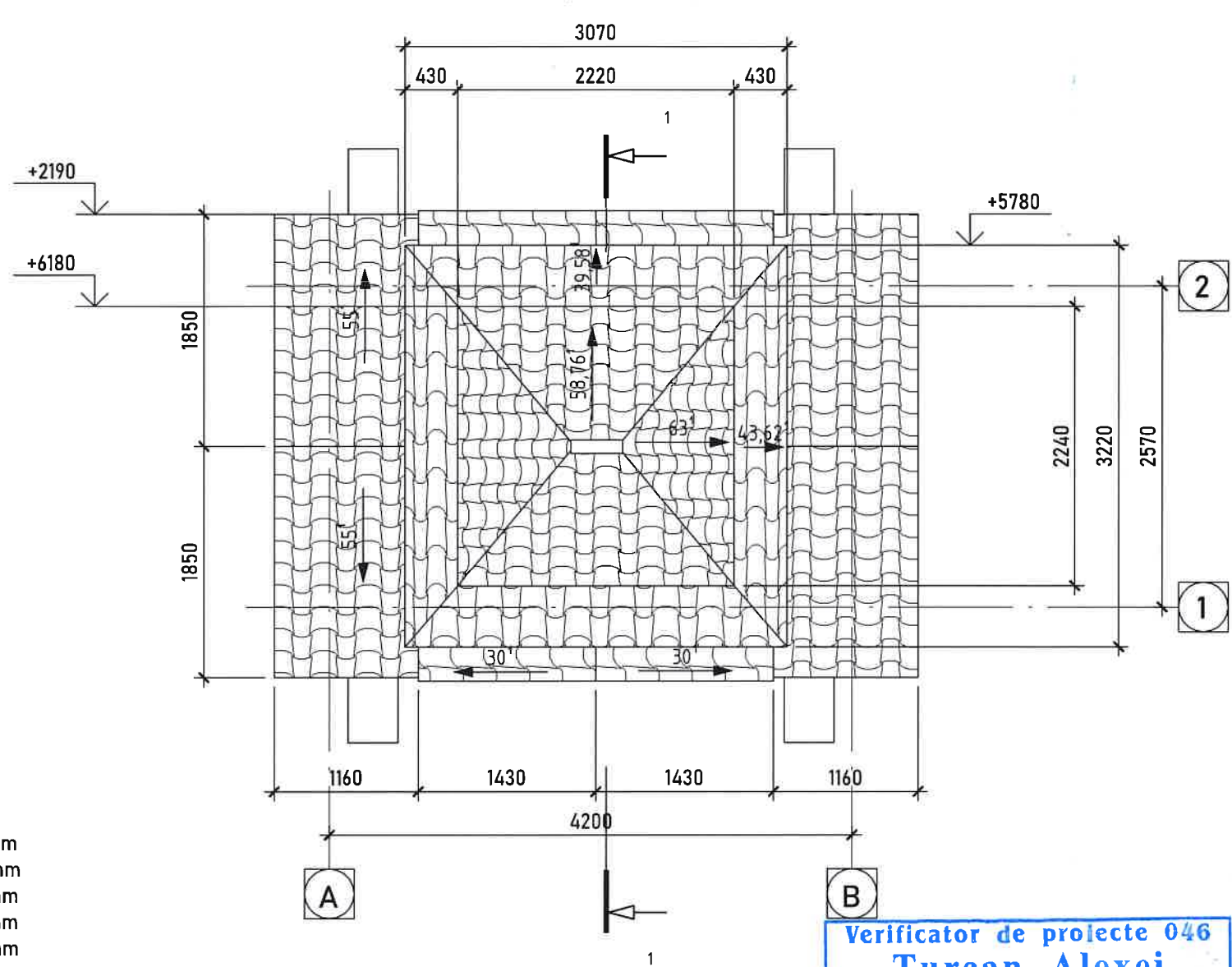

- Compoziție 1
- 5. Tiglă ceramică..... 50mm
 - 4. Șipci (50x50mm)..... 50mm
 - 3. Folie anticondens..... 0,25mm
 - 2. Căpriori (50x100)..... 150mm
 - 1. Profil metalic..... 50mm

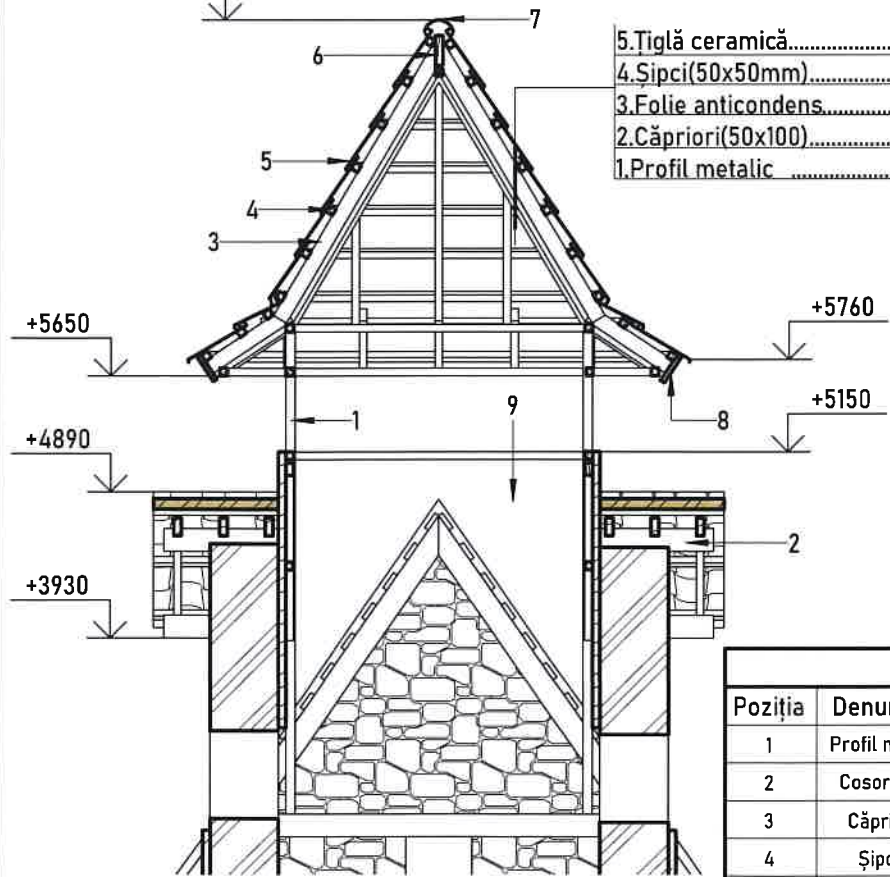

Secțiune 1-1, sc. 1.50 (reproiectat)

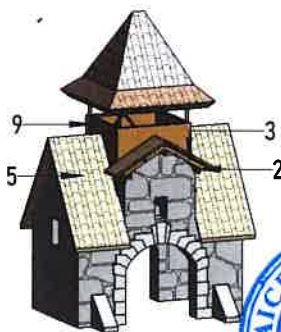

Verificator de proiecte 046
Turcan Alexei
 Domeniile A.1,2,3,4
 Nr. de inregistrare a avizului TA-60/23
 Valabil de la 12.05.2021 până la 12.05.2026

Explicatie:

- Suprafața totală a învelitorii de acoperiș este de 40,32 m²
- Panta acoperișului este trasată cu înclinațiile de 63°, 58,76°, 43,62°, 55°, 30°. Calitatea elementelor șarpantei trebuie să corespundă prevederilor СНП II-25-80 "Construcții din lemn". Elementele din lemn ce intră în contact cu zidăria sau elemente din beton se vor izola suplimentar cu 2 straturi de ruberoid. Căpriorii, coamele, cosoroabele la intersecția cu piatra, se vor prinde cu buloane de ancorare cu unghiuri din oțel destinate acestuia. Cotele de pe plan șarpantă indică partea inferioară a elementului de cosoroabă. Cotele de pe plan acoperiș indică coama de vîrf a învelitorii.

Borderou elemente șarpante												
Poziția	Denumirea	Secțiune b x h, mm	buc.	lungimea tot.	Supraf.	Unități de măsură, m ²	Modif.	Nr. part.	Coala	N ^o doc.	Semnătura	Data
1	Profil metalic	50x50		43,3		m.l.						
2	Cosoroabă	150x50		4,82		m.l.						
3	Căpriori	100x50		46,16		m.l.						
4	Șipcă	50x50		68,74			A.Ș.P.		Zaicenco T.			6-23
5	Țiglă ceramică				40,32	m ²	I.Ș.P.					
6	Grindă de coamă	200x50					Executant		Ciobanu A.			6-23
7	Elem. de creastă			0,4			Coordonator		Niți Ion			
7	Cherestea de lemn	200x30		12								
9	Panou lemn				8							

17/23-SA		
Reconstrucția, replanificarea, modernizare a insulei din parcul central, pe terenul cu nr. cad. 4101208.210, din or. Edineț, r-nul Edineț, mün. Edineț, str. Mihai Eminescu, 7/B		
Soluții arhitecturale	Faza	Planșa
	PE	11
Plan Șarpantă sc.1:50 (reproiectat) Plan Acoperiș, sc. 1:50 (reproiectat) Secțiune 1-1, sc. 1:50 (reproiectat)		

Plan detaliu zonă de scenă, sc. 1:100

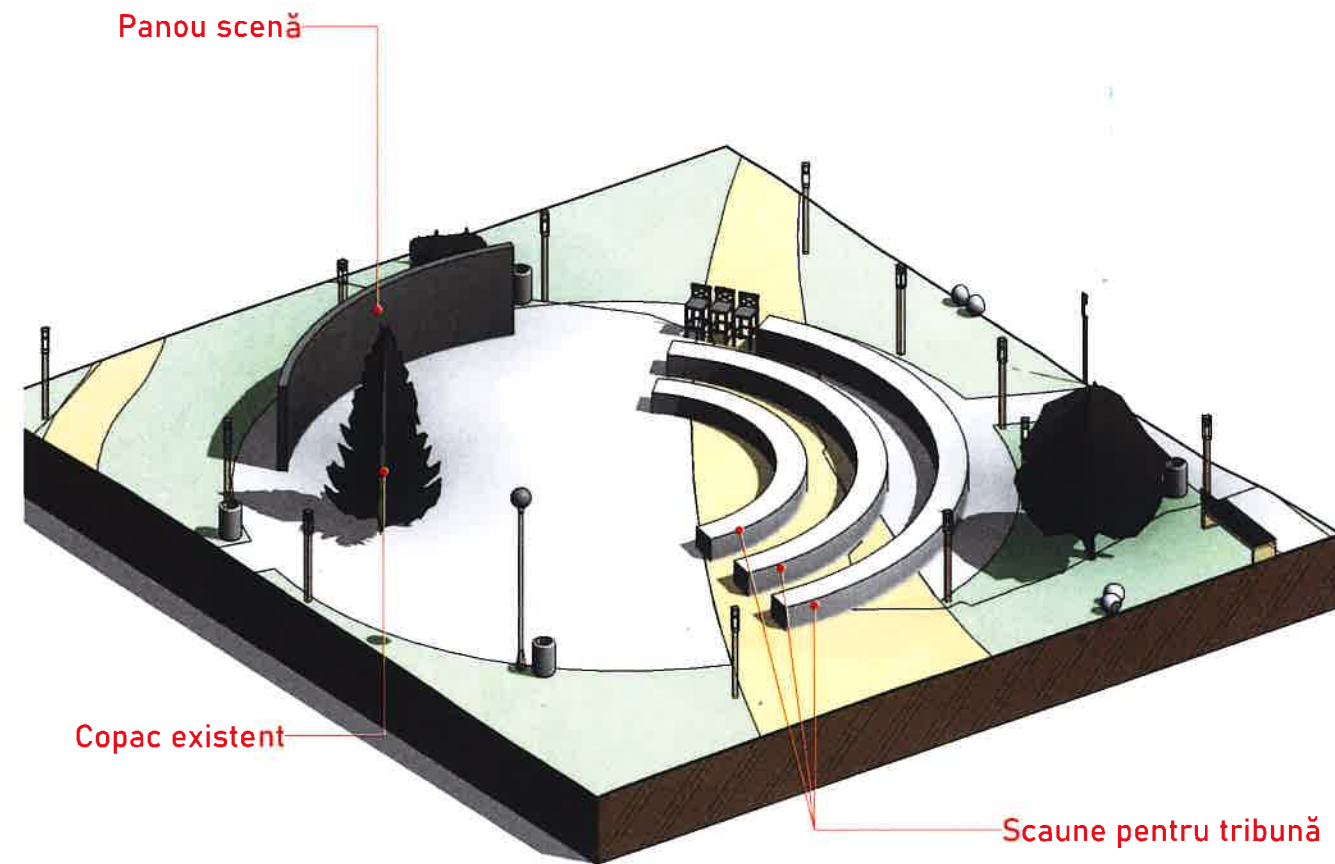
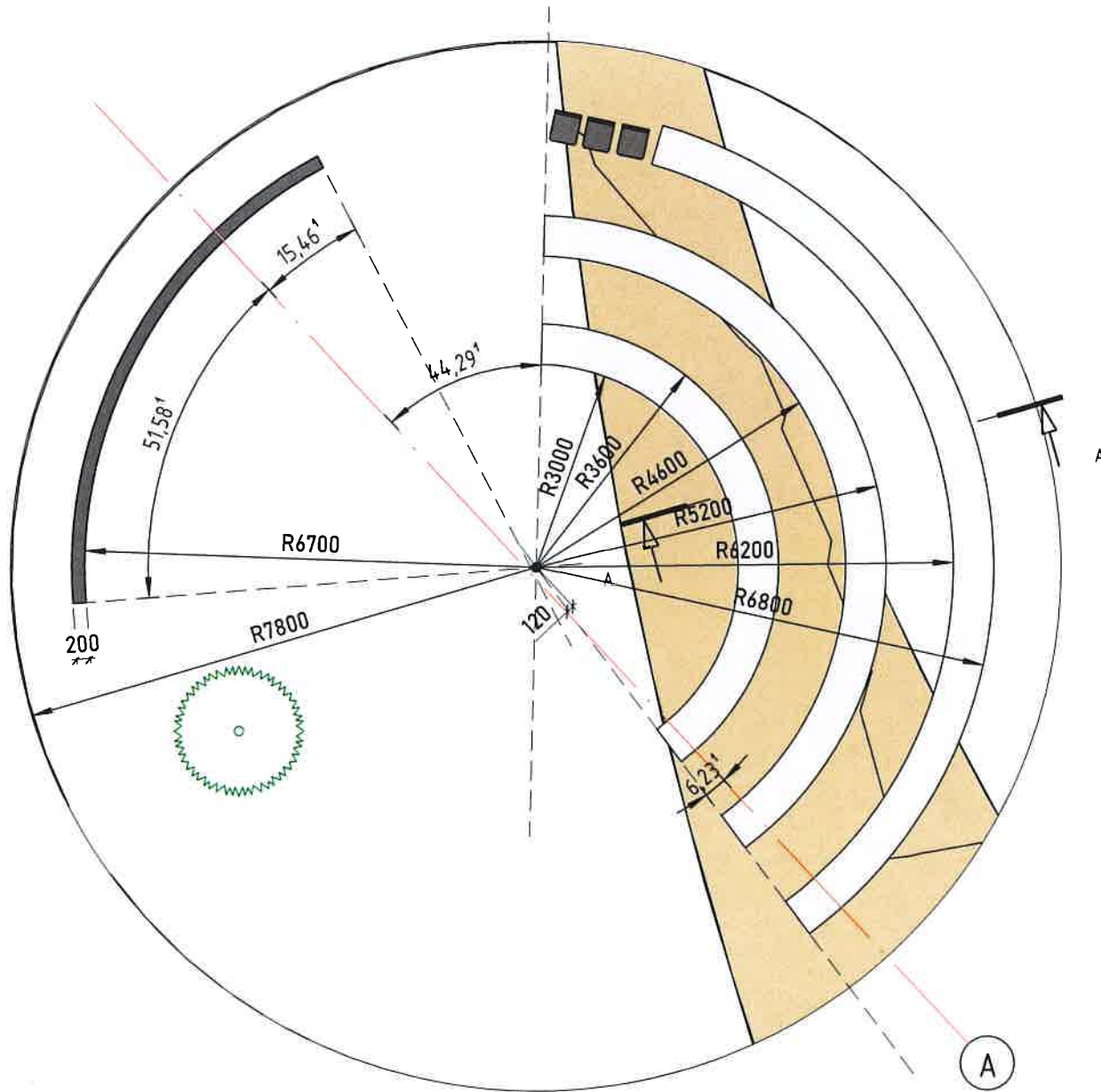

Secțiune A-A, sc. 1:50

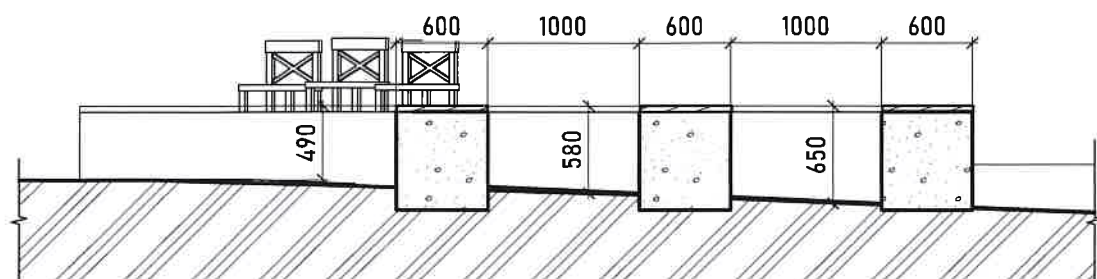

Detaliu panou scenă, sc. 1:20

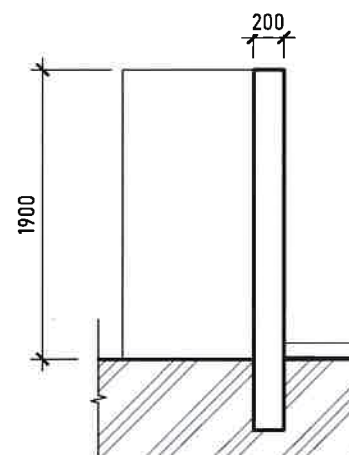

Verificator de proiecte 046
Țurcan Alexei
 Domeniile A.1,2,3,4
 Nr. de înregistrare a avizului 77-10/22
 Valabil de la 12.05.2021 până la 12.05.2026

Tabel- Suprafața de șlefuire a elementelor de scenă

Nr. ord.	Denumirea	Suprafața. m ²
1	Panou scenă	32,4
2	Scaune	61,38



						17/23-SA			
						Reconstrucția, replanificarea, modernizare a insulei din parcul central, pe terenul cu nr. cad. 4101208.210, din or. Edineț, r-nul Edineț, mun. Edineț str. Mihai Eminescu, 7/B			
Modif.	Nr. part.	Coala	Nºdoc.	Semnătura	Data	Soluții arhitecturale	Faza	Planșa	Planșe
A.S.P.		Zaicenco T.			6-23		PE	12	
I.S.P.									
Executant		Ciobanu A.			6-23				
Coordonator		Nițu Ion							
						Plan detaliu zonă scenă, sc. 1:100 Detaliu panou scenă, sc. 1:20 Secțiune A-A, sc. 1:50			



Fațadă pergola, sc. 1:50

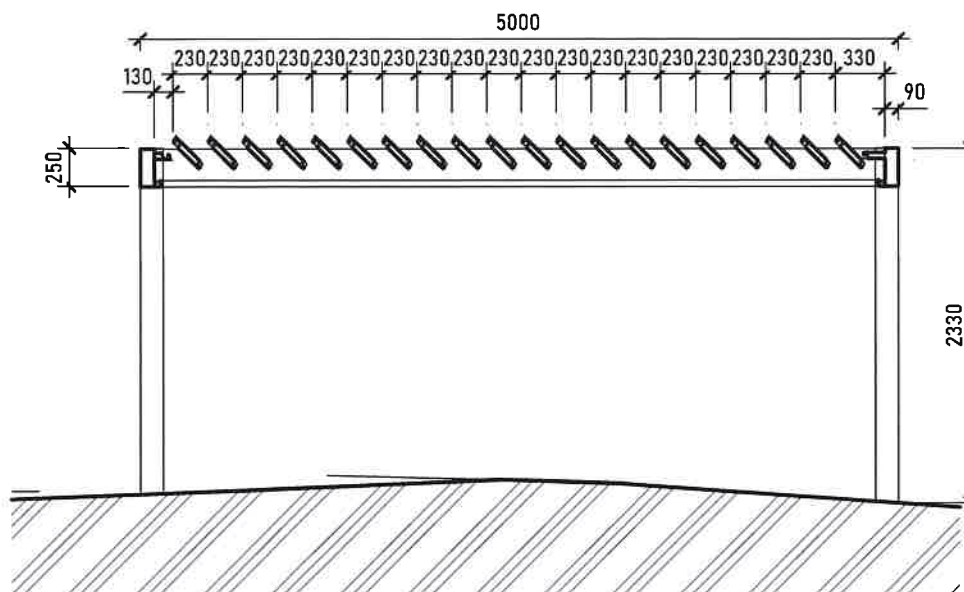
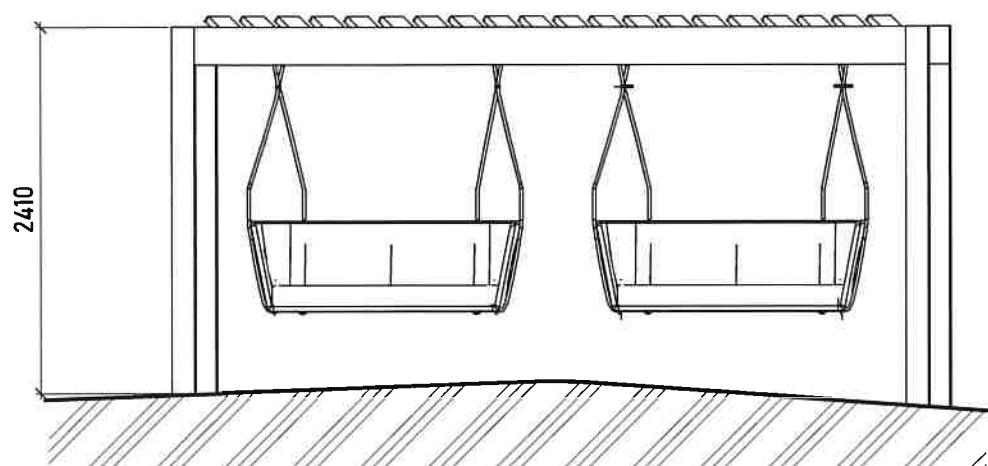

Secțiune A'-A', sc. 1:50

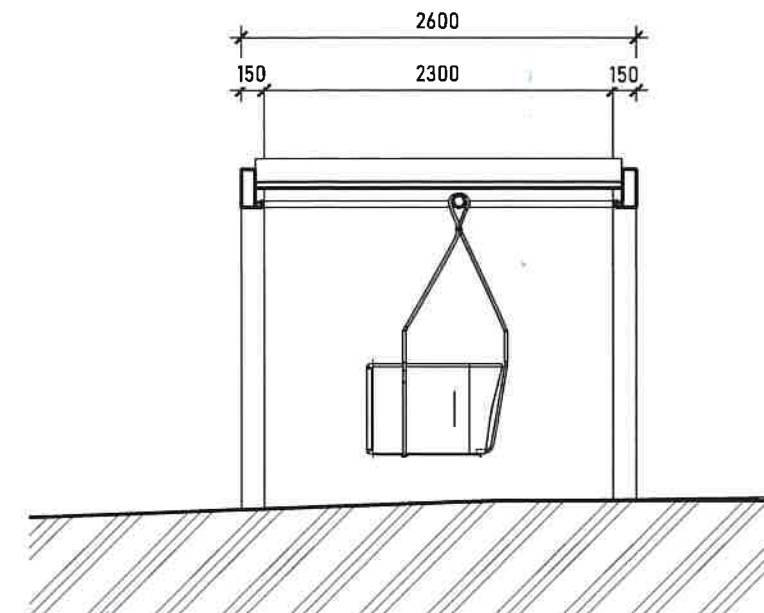

Secțiune B'-B', sc. 1:50

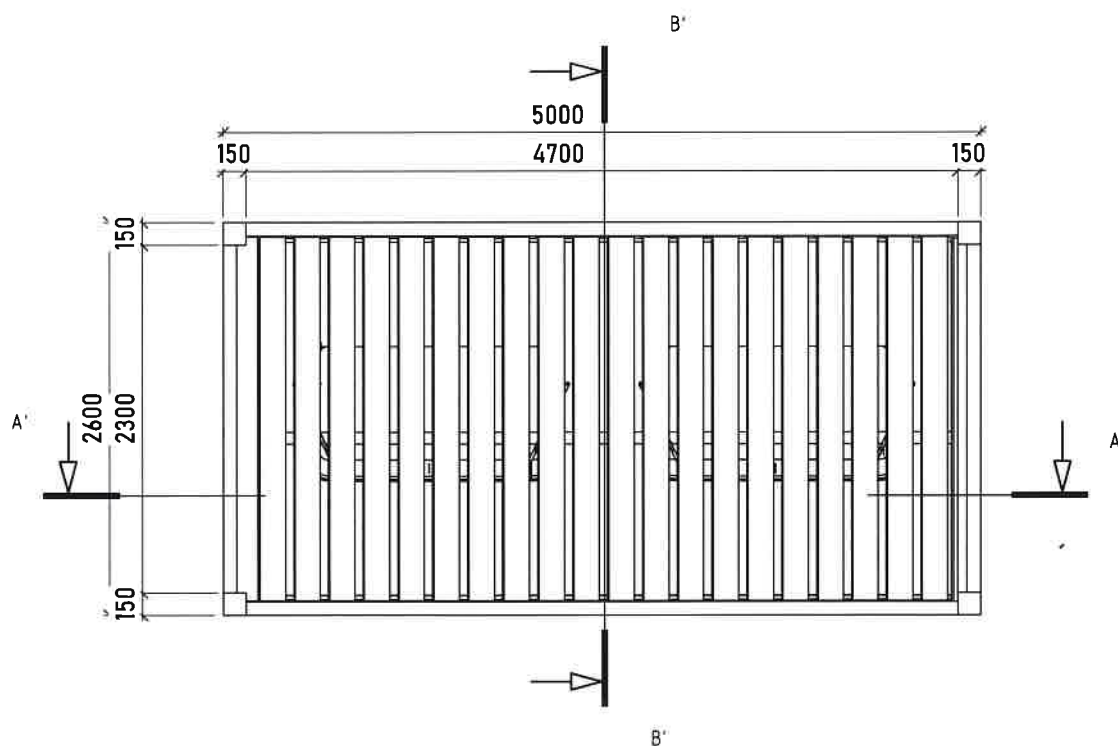

Plan pergolă cota +2.500, sc. 1:50

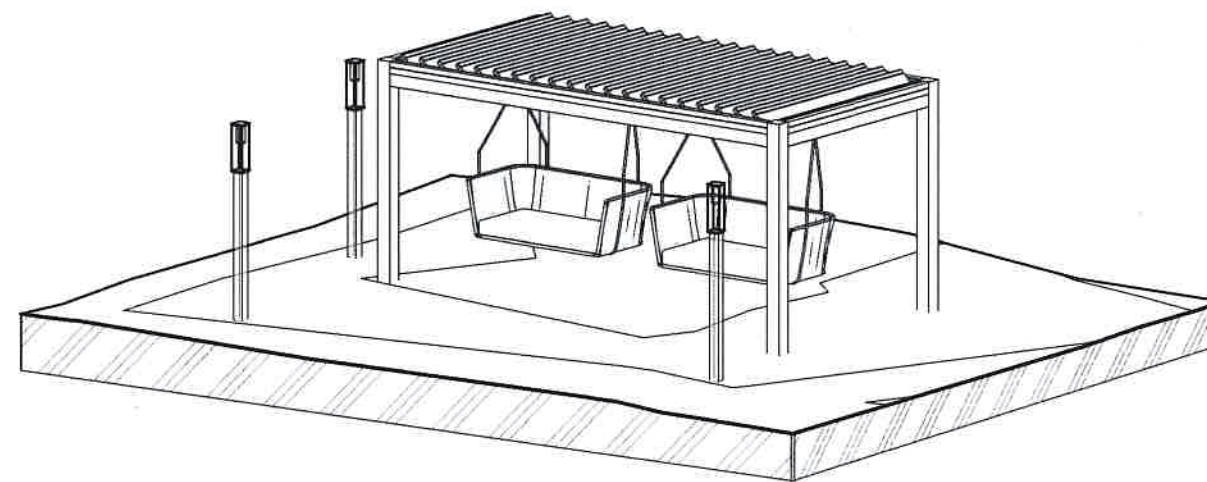

Explicatie:

Se recomandă ca pergola propusă să fie procurată în magazinul ALSTIL.MD

Verificator de proiecte 046
Țurcan Alexei
 Domeniile A.1,2,3,4
 Nr. de înregistrare a avizului TA-10/23
 Valabil de la 12.05.2021 până la 12.05.2026



						17/23-SA			
						Reconstrucția, replanificarea, modernizare a insulei din partul central, pe terenul cu nr. cad. 4101208.210, din or. Edineț, r-nul Edineț, mun. Edineț, str. Mihai Eminescu, 7/B			
	Nr. part.	Coala	Nºdoc.	Semnătura	Data	Soluții arhitecturale	Faza	Planșa	Planșe
A.S.P.		Zaicenco T.		<i>[Signature]</i>	6-23		PE	13	
		Executant		Ciobanu A.	6-23	Plan pergolă sc. 1:50 Fațadă pergolă, sc. 1:50 Secțiune A'-A', sc. 1:50, Secțiune B'-B', sc. 1:50			
		Coordonator		Niți Ion					



Fațada longitudinală, sc. 1:50

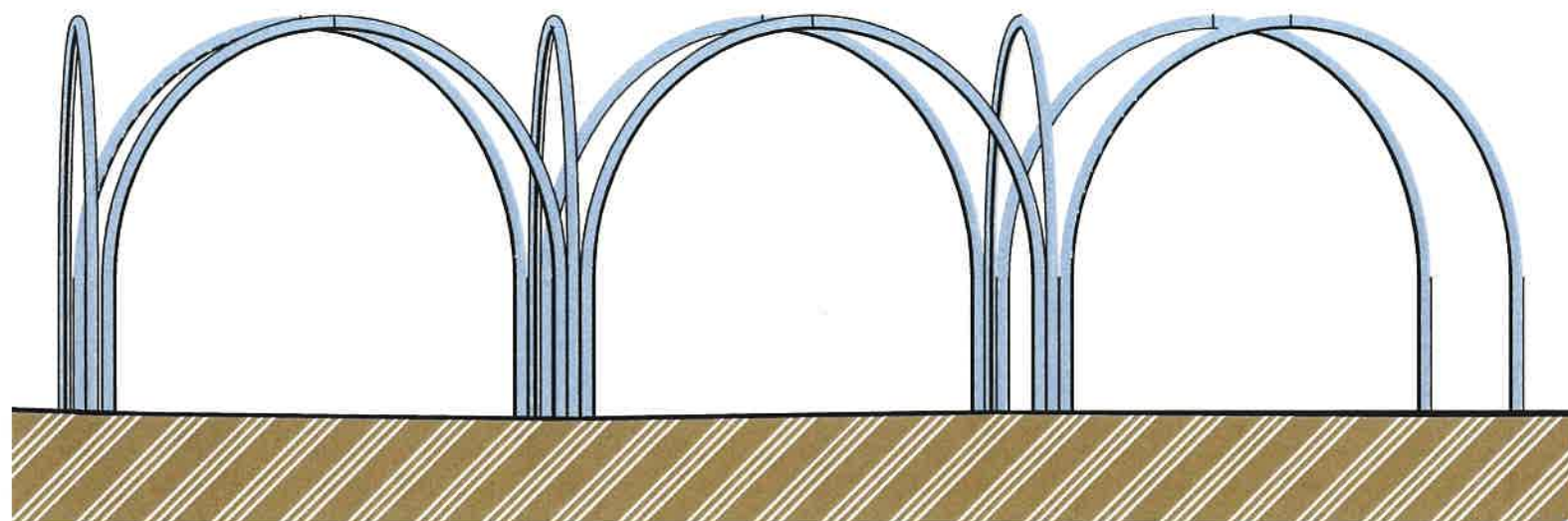

Fațada transversală, sc. 1:50

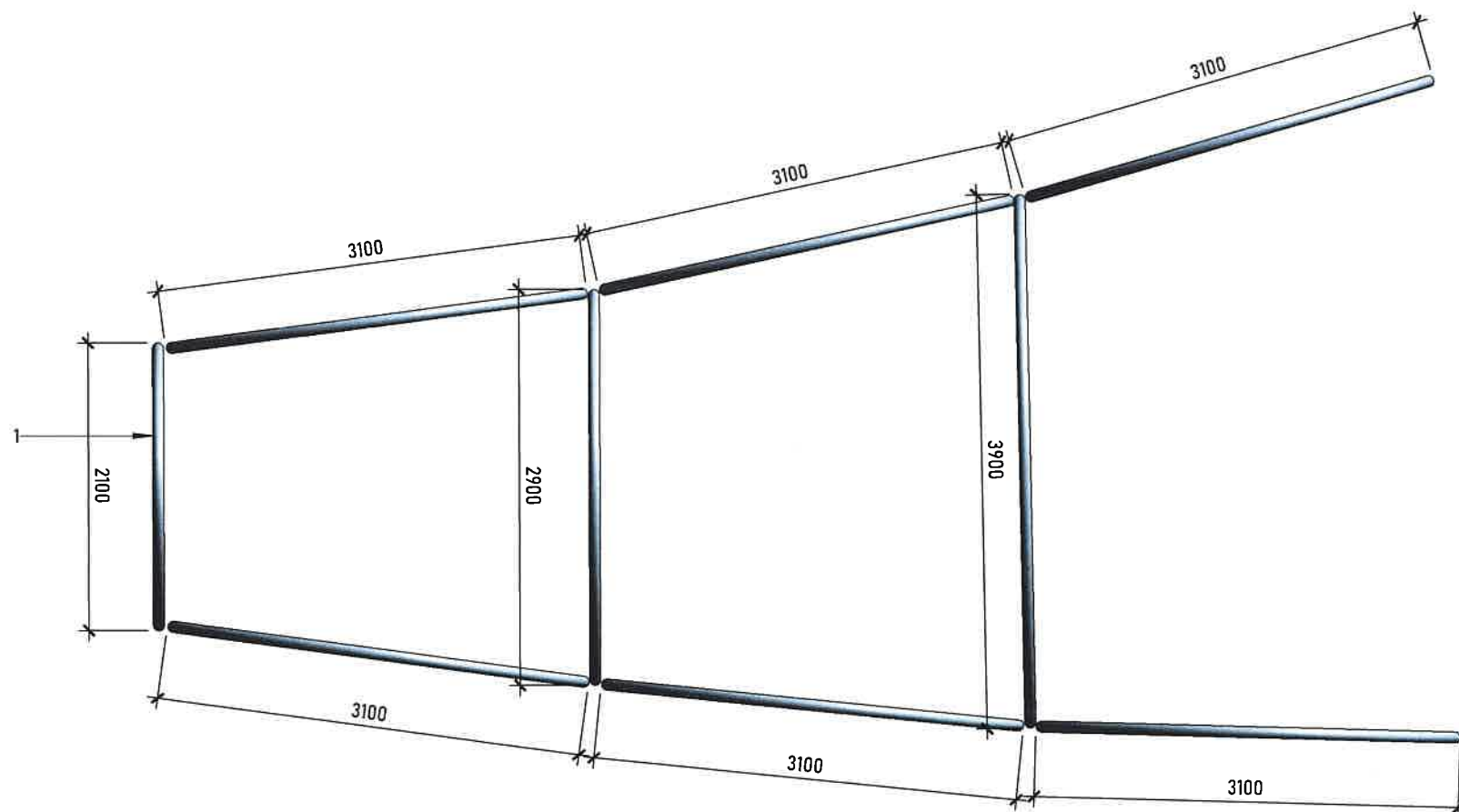
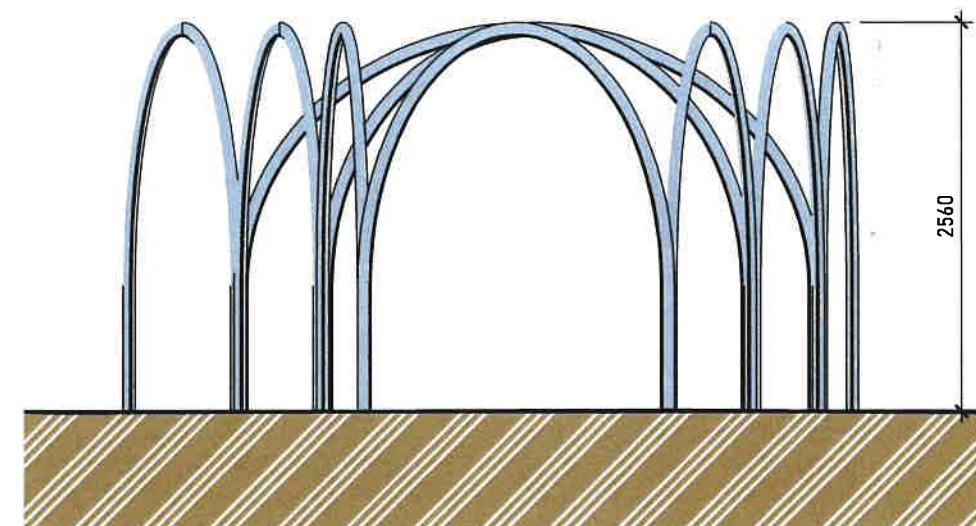

Plan instalație metalică, sc 1:50

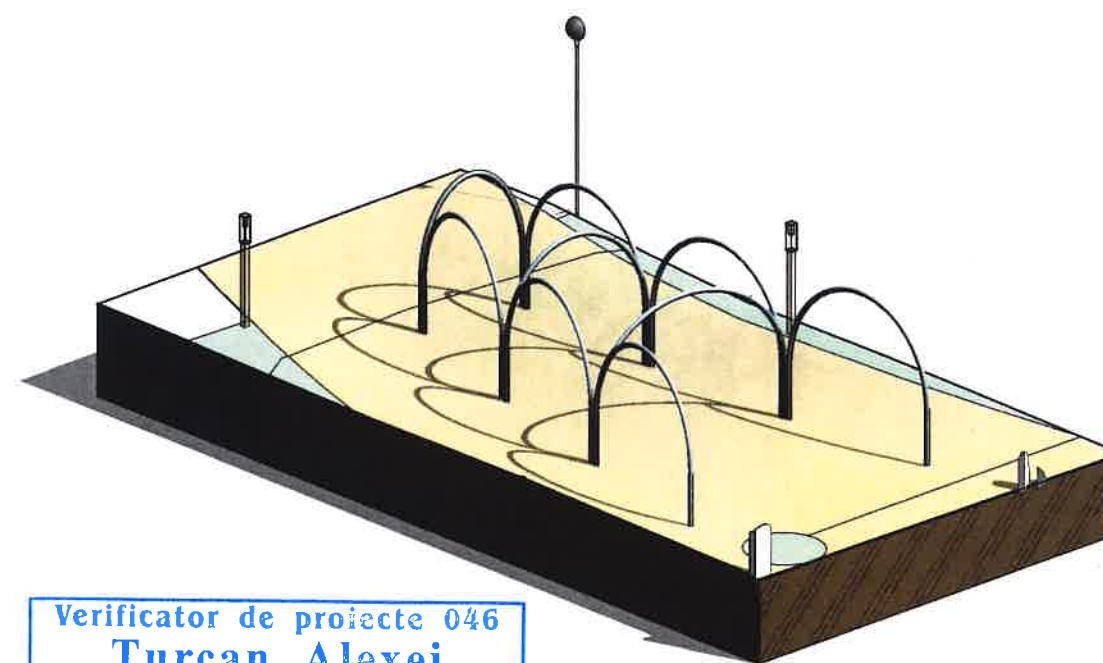

Verificator de proiecte 046
Turcan Alexei
 Domeniile A.1,2,3,4
 Nr. de inregistrare a avizului *TA-10/23*
 Valabil de la 12.05.2021 până la 12.05.2026

Borderoul consum de materiale instalație metalică

Nr. ord.	Standart	Denumirea	Secțiune, mm	Lungime tot. m	Buc.	Volum m ³ / Supr. m ²	Magazin
1		Țeavă metalică	Ø80	63,04			BPM.MD

Explicație:

Elementele date se vor prinde prin buloane de ancorare de placa de beton.



Modif.	Nr. part.	Coala	Nºdoc.	Semnătura	Data

17/23-SA		
Reconstrucția, replanificarea, modernizare a insulei din parcul central, pe terenul cu nr. cad. 4101208.210, din or. Edineț, r-nul Edineț, mun. Edineț, str. Mihai Eminescu, 7/B		
Soluții arhitecturale	Faza	Planșă
	PE	14
Plan instalație metalică, sc. 1:50 Fațadă longitudinală, sc. 1:50 Fațadă transversală, sc. 1:50		



Fațada umbrelă de soare, sc. 1:50

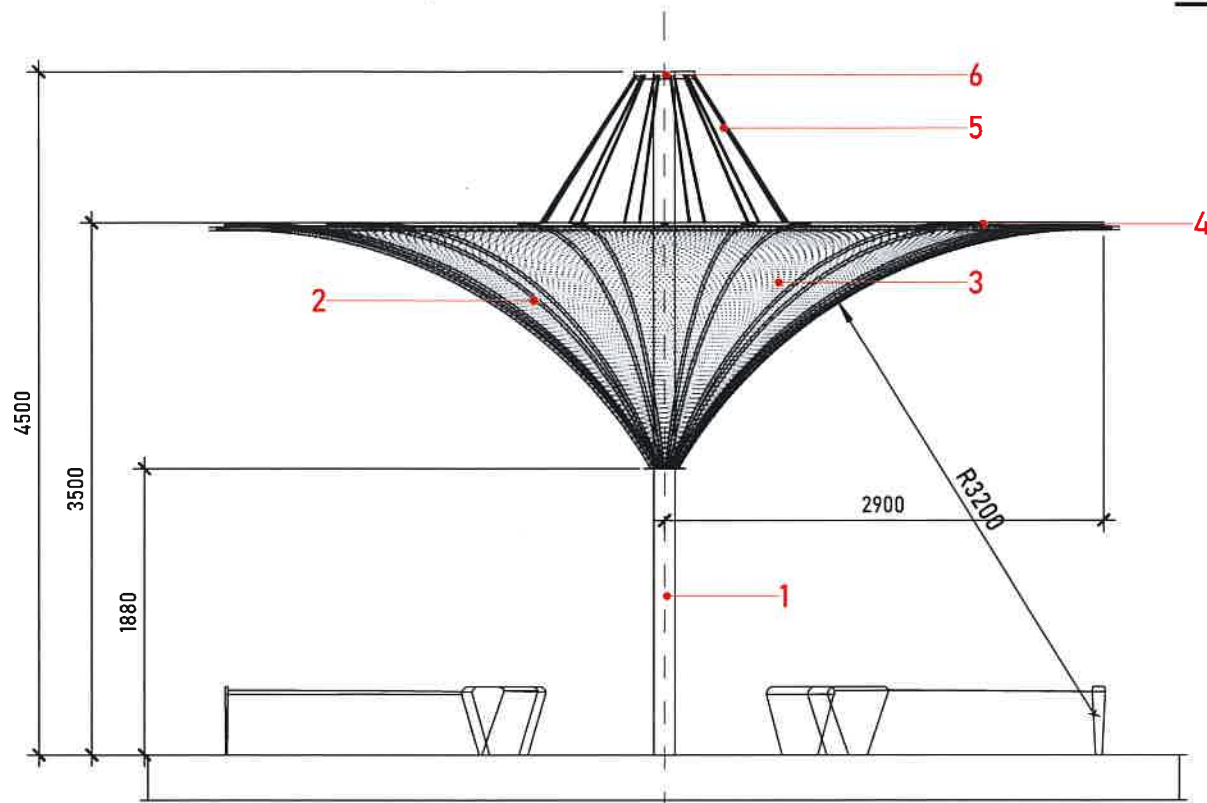

Detaliu de conexiune a structurii de metal, sc. 1:50

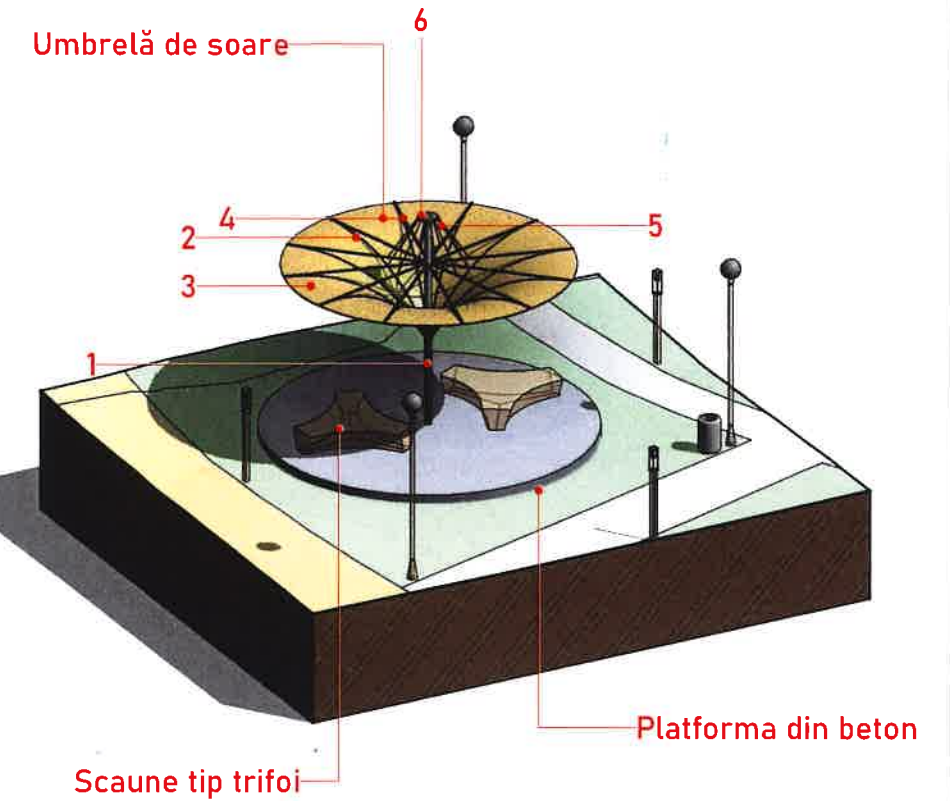
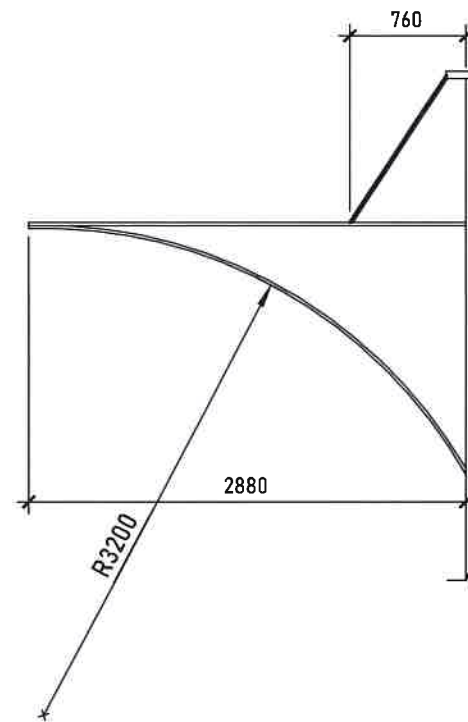

Plan umbrelă de soare, sc. 1:50

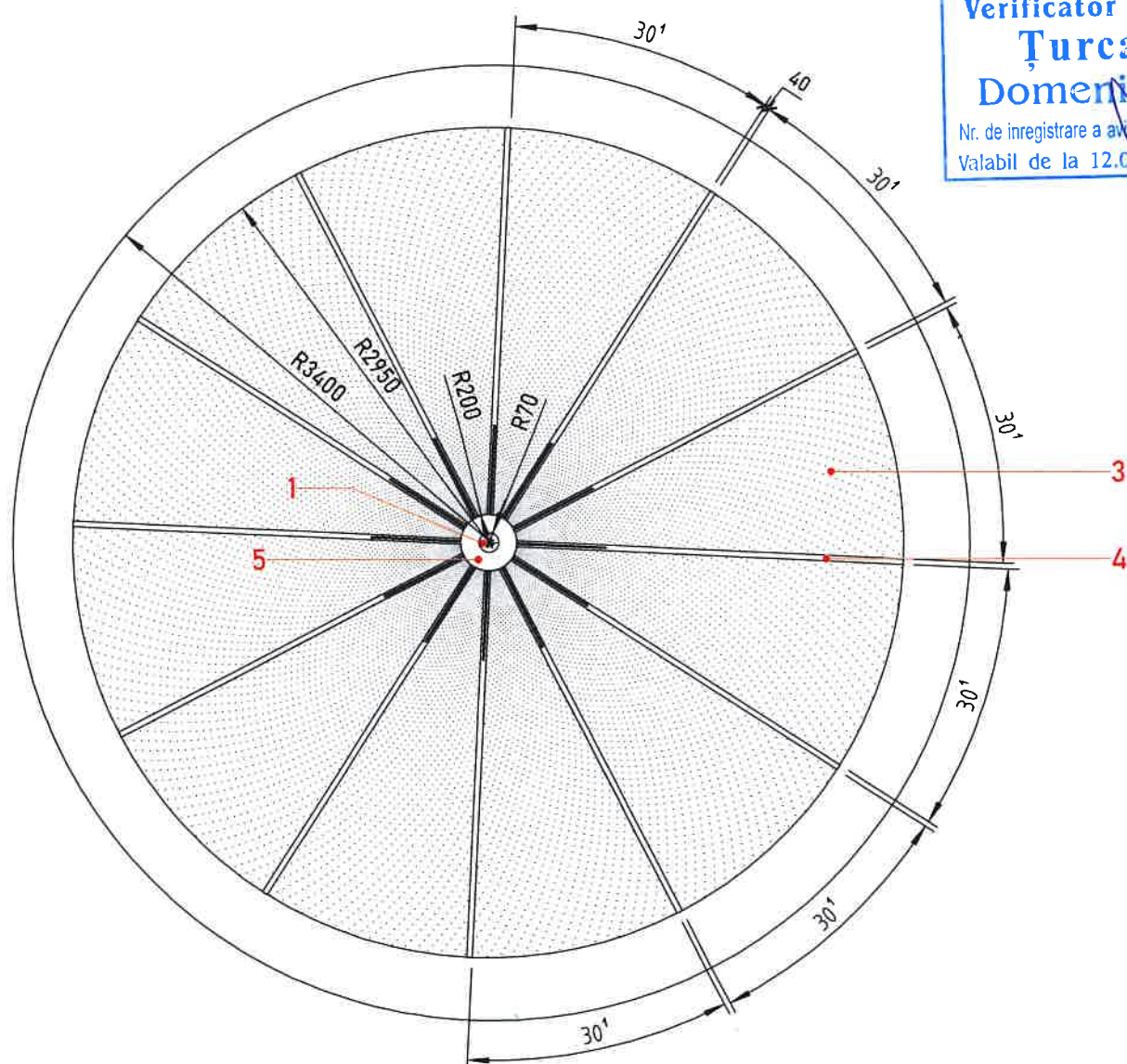

Verificator de proiecte 046
Țurcan Alexei
 Domeniile A.1,2,3,4
 Nr. de înregistrare a avizului TA-10/22
 Valabil de la 12.05.2021 până la 12.05.2026

Borderoul consum de materiale umbrelă de soare

Nr. ord.	Standart	Denumirea	Secțiune, mm	Lungime tot. m	Buc.	Volum m ³ / Supr. m ²	Magazin
1		Țeavă metalică	Ø140	4,5	1		BPM.MD
2		Țeavă metalică	Ø20	41,61			BPM.MD
3		Pânză				1,92	
4		Țeavă profilată	20x40	34,56			
5		Oțel rotund în bare	Ø10	13,92			BPM.MD
6		Element de prindere					

Desfășurată pânză sc. 1:100

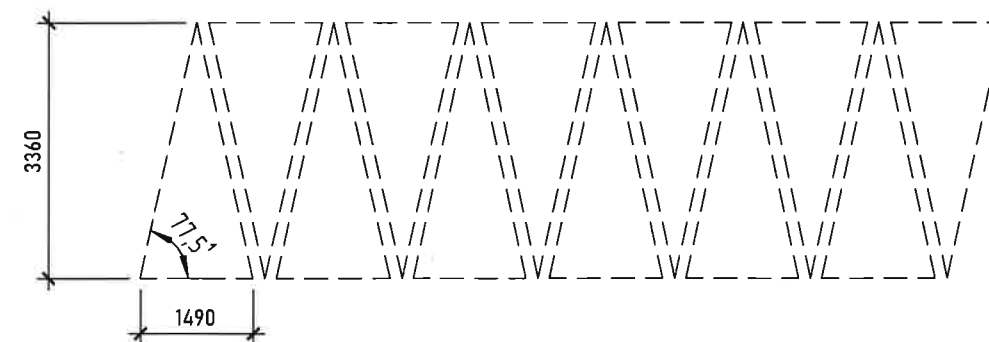

ȘTEFAN ZAICENCO
 P-2019
 Nr.020345
 A.1,2,3,4
 S

Modif.	Nr. part.	Coala	Nºdoc.	Semnătura	Data
			Zaicenco T.		6-23
			Ciobanu A.		6-23
			Niți Ion		

17/23-SA		
Reconstrucția, replanificarea, modernizare a insulei din parcul central, pe terenul cu nr. cad. 4101208.210, din or. Edineț, r-nul Edineț, mun. Edineț, str. Mihai Eminescu, 7/B		
Soluții arhitecturale		Faza
		Planșa
		Planșe
		PE
		15
Plan umbrelă de soare, sc. 1:50 Fațadă umbrelă de soare, sc. 1:50 Detalii.		 ARHIION PROJECT



Plan umbrelă 2, cota +3.600, sc. 1:50

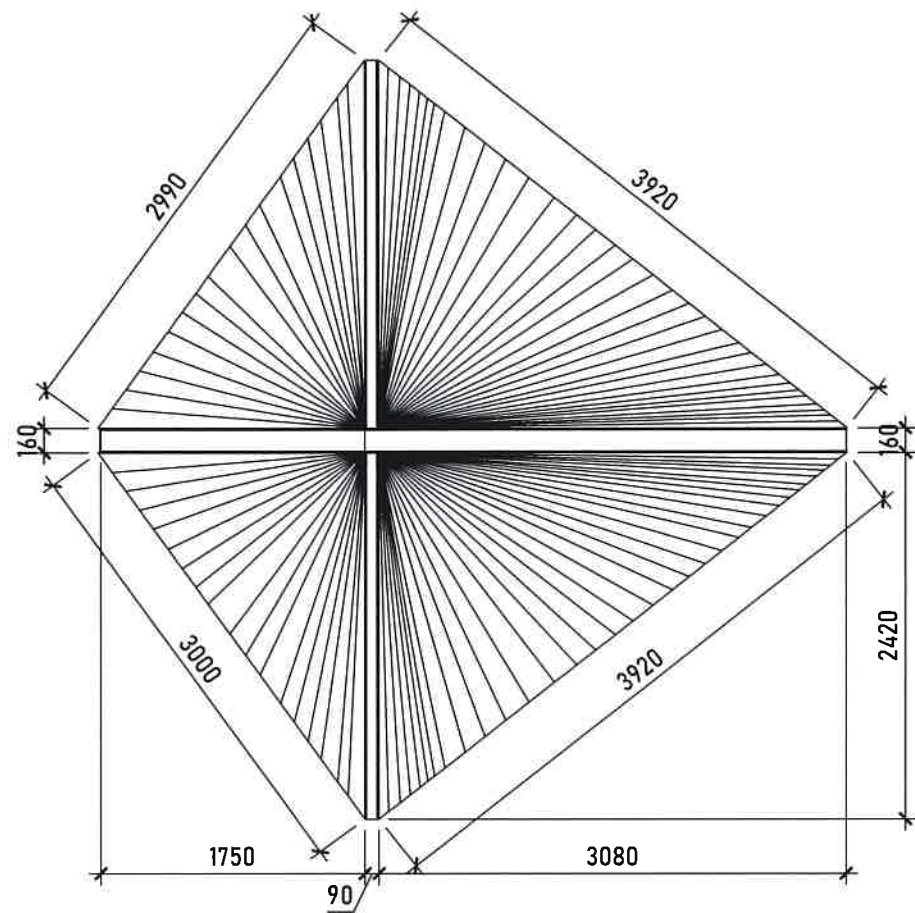

Plan umbrelă 2 cotă +1.200, sc. 1:20

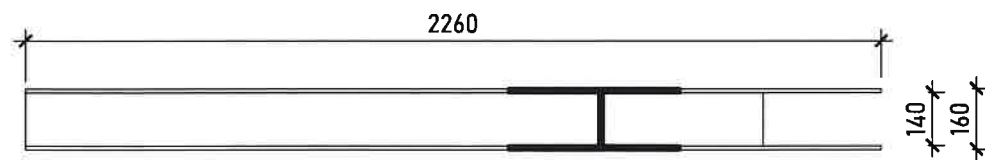

Fațadă dreapta umbrelă 2, sc. 1:50

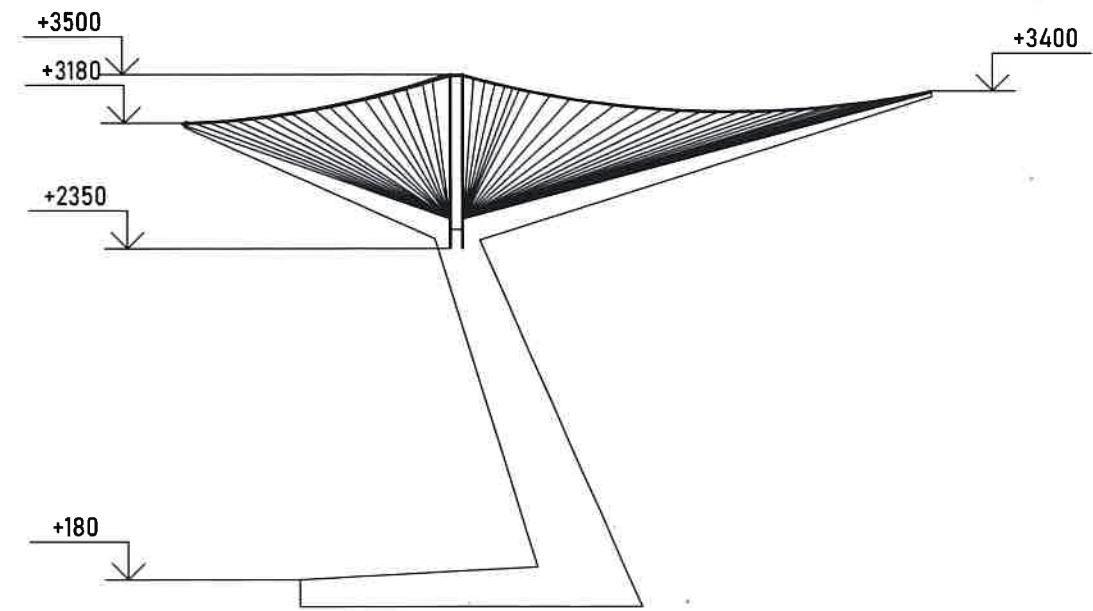

Fațadă spate umbrelă 2, sc. 1:50

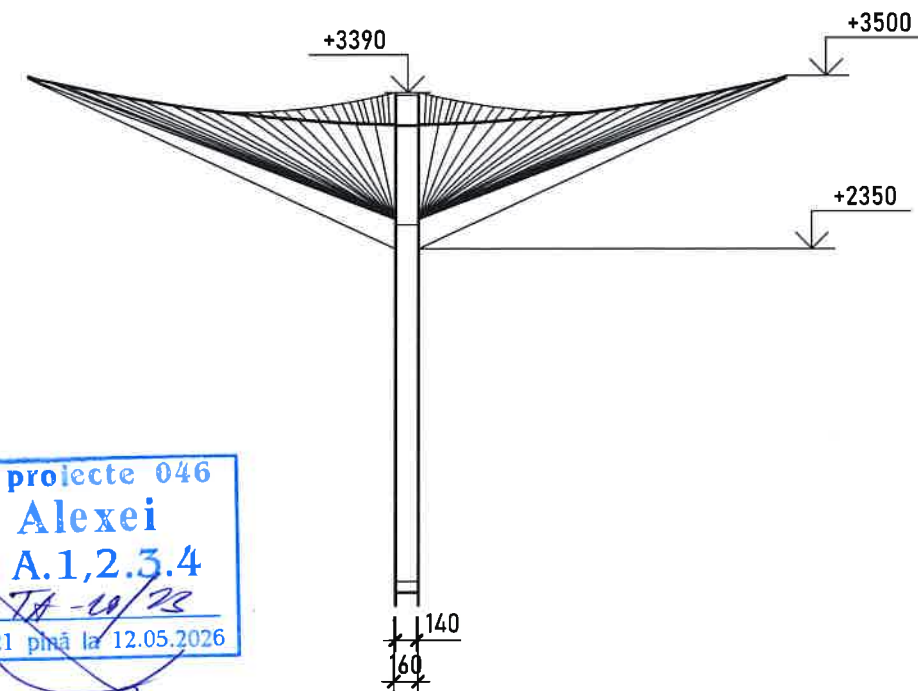

Verificator de proiecte 046
Țurcan Alexei
 Domenii A.1,2,3,4
 Nr. de inregistrare a avizului: TA-10/22
 Valabil de la 12.05.2021 până la 12.05.2026

ZAICENCO T. A.1,2,3,4
 P-2019
 Nr.0203
 PROIECTANT

ARHIION PROJECT S.R.L.

						17/23-SA				
						Reconstrucția, replanificarea, modernizare a insulei din parcul central, pe terenul cu nr. cad. 4101208.210, din or. Edineț, r-nul Edineț, mun. Edineț str. Mihai Eminescu, 7/B				
Modif.	Nr. part.	Coala	Nºdoc.	Semnătura	Data	Soluții arhitecturale		Faza	Planșa	Planșe
	A.S.P.		Zaicenco T.	<i>[Signature]</i>	6-23			PE	16	
	A.S.P.		Ciobanu A.	<i>[Signature]</i>	6-23					
	Executant		Ciobanu A.	<i>[Signature]</i>						
	Coordonator		Nițî Ion	<i>[Signature]</i>						
						Plan umbrelă 2, cota +3.600, sc. 1:50 Plan umbrelă 2, cota +1.200, sc. 1:50 Fațade umbrelă 2, sc. 1:50		ARHIION PROJECT		

Desfășurata elemente umbrelă 2, sc. 1:20

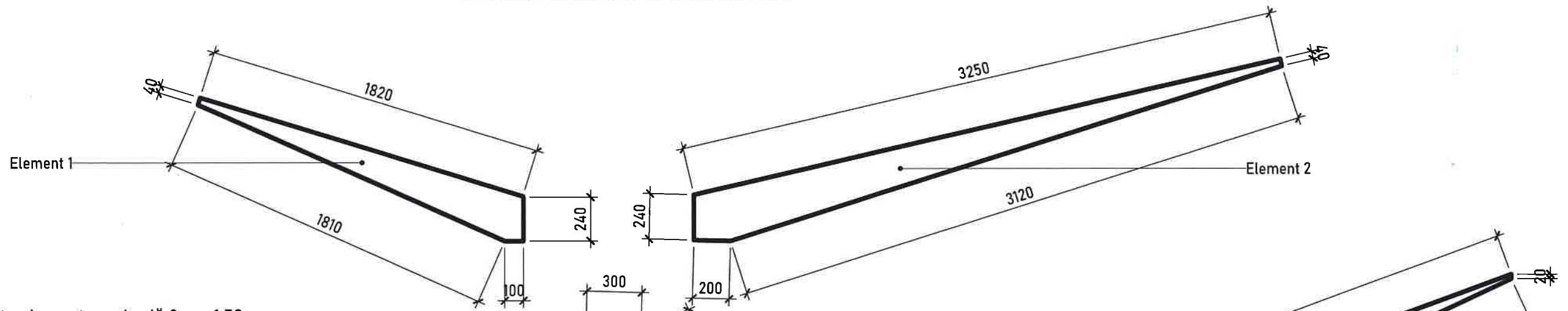

Desfășurata elemente umbrelă 2, sc. 1:50

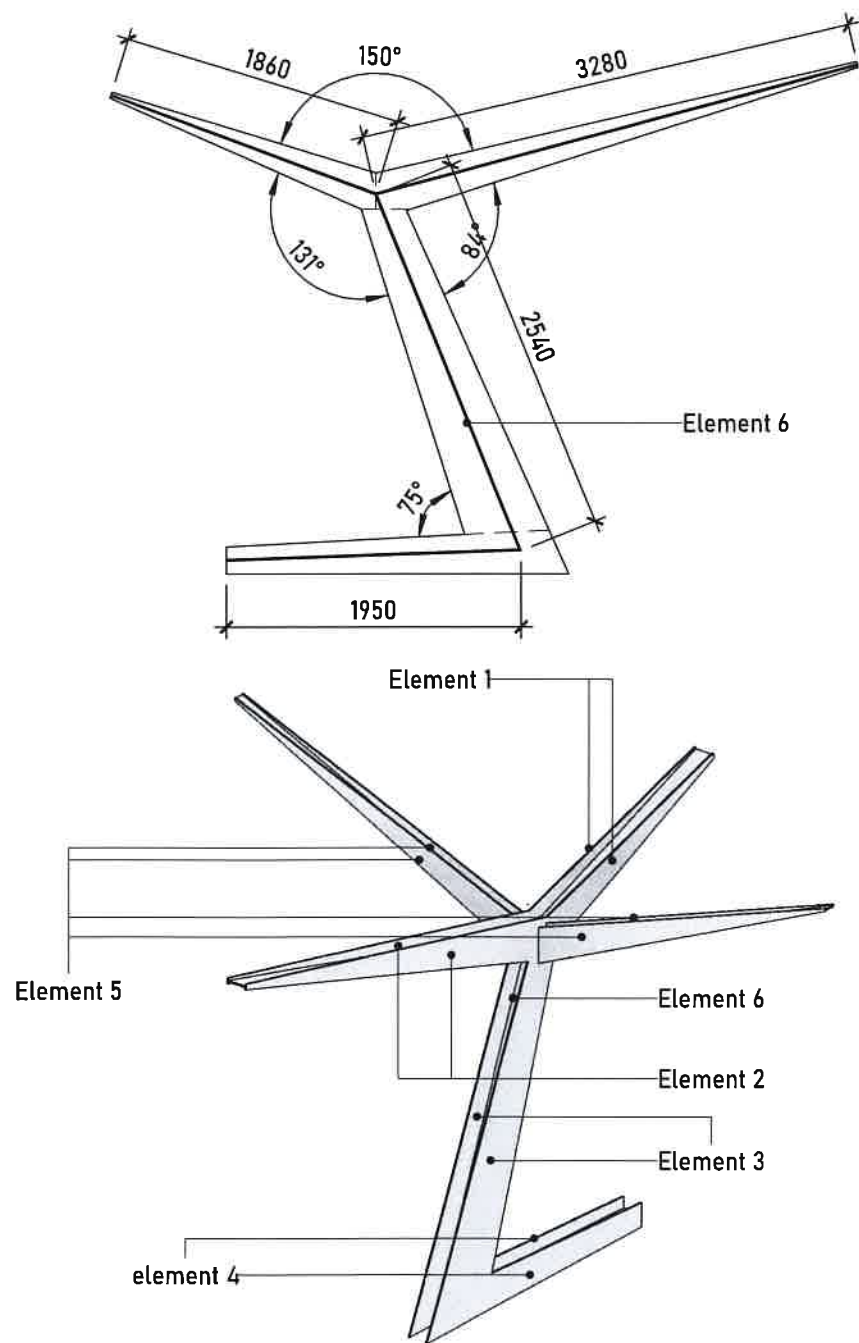

Borderou consum materiale					
Nr. Element	Cantitate	Material	Secțiune b x h, mm	Suprafața, m ²	Note
1	2	Oțel lat	70x10		
2	2	Oțel lat	70x10		
3	2	Oțel lat	70x10		
4	2	Oțel lat	70x10		
5	4	Oțel lat	70x10		
6	2	Oțel lat	70x10		
7		Pânză		14	

Verificator de proiecte 046
Țurcan Alexei
 Domeniile A.1,2,3,4
 Nr. de înregistrare a avizului TA-10/28
 Valabil de la 12.05.2021 până la 12.05.2025



Modif.	Nr. part.	Coala	Nºdoc.	Semnătura	Data
A.S.P.		Zaicenco T.			6-23
I.S.P.					
Executant		Ciobanu A.			6-23
Coordonator		Niți Ion			

17/23-SA		
Reconstrucția, replanificarea, modernizare a insulei din parcul central, pe terenul cu nr. cad. 4101208.210, din or. Edineț, r-nul Edineț, mun. Edineț, str. Mihai Eminescu, 7/B		
Soluții arhitecturale	Faza	Planșa
	PE	17
Desfășurata elemente umbrelă 2, sc. 1:20, sc.1:50		



Fațadă pergolă de lemn sc. 1:50

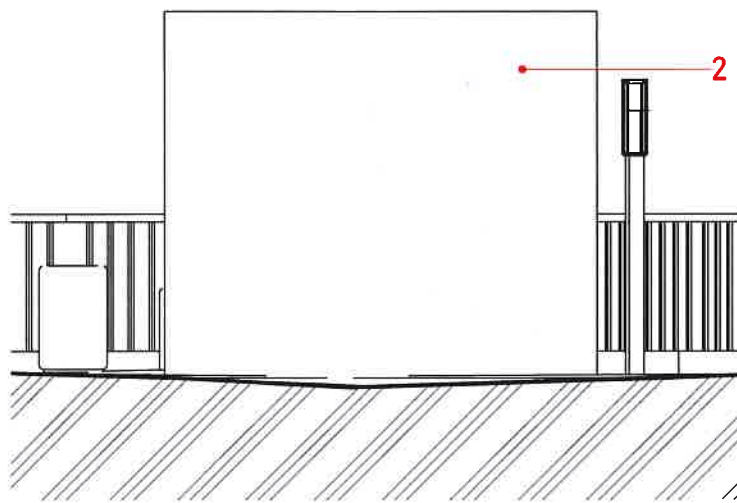

Secțiune 2'-2' sc. 1:50

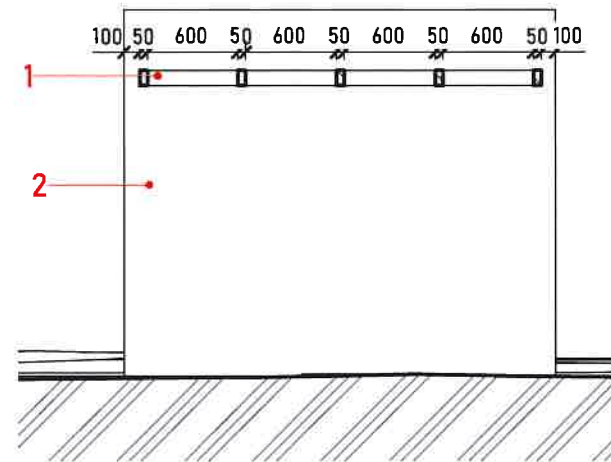

Secțiune 1'-1', sc. 1:50

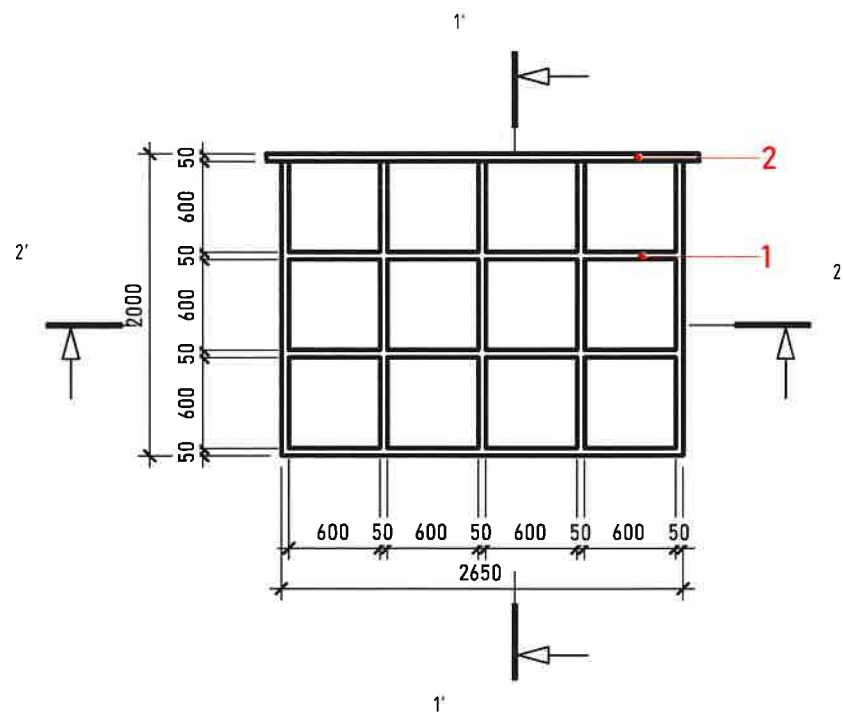
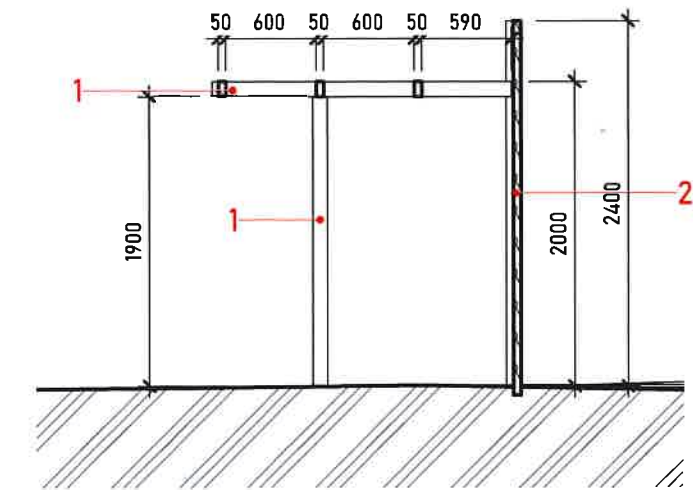

Plan pergolă de lemn, sc. 1:50

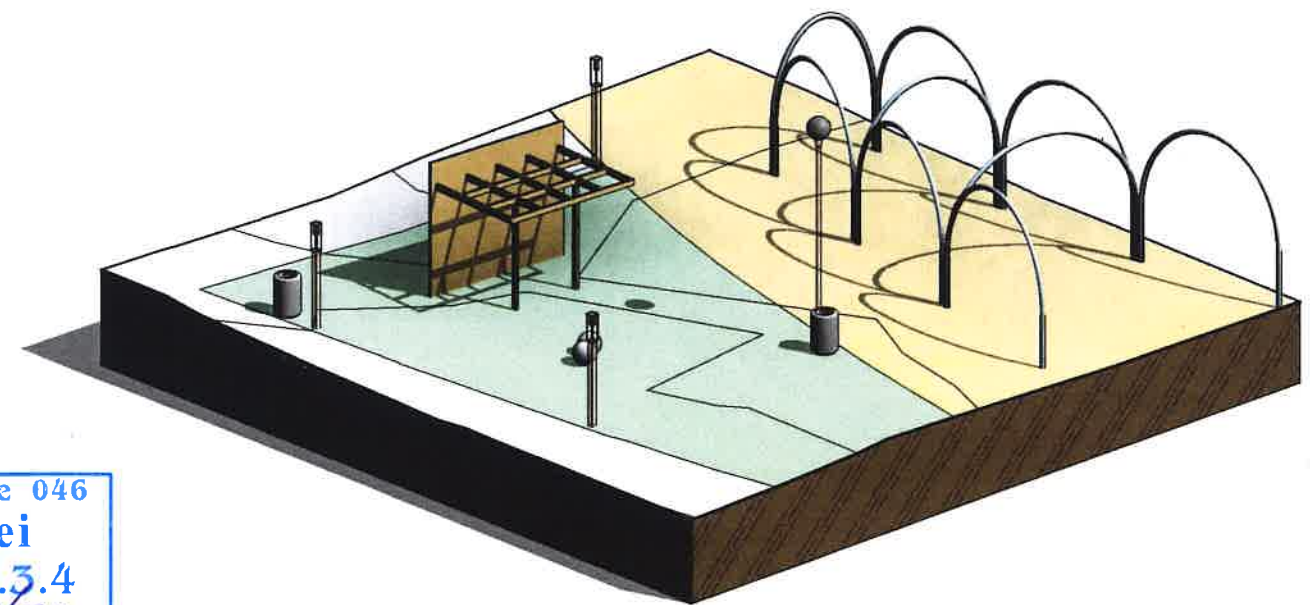

Verificator de proiecte 046
Țurcan Alexei
 Domeniile A.1,2.3.4
 Nr. de înregistrare a avizului TA-10/23
 Valabil de la 12.05.2021 până la 12.05.2026

Borderoul consum de materiale pergolă de lemn

Nr. ord.	Standart	Denumirea	Secțiune, mm	Lungime tot. m	Buc.	Volum m ³ /Supr. m ²	Magazin
1		Cherestea nerindeluita	50x100	22	6		Supraten.md
2		Placaj neslefuit				7,011	Supraten.md



Modif.	Nr. part.	Coala	Nºdoc.	Semnătura	Data	17/23-SA		
A.S.P. Zaicenco T. [Signature] 6-23 I.S.P. Executant Ciobanu A. [Signature] 6-23 Coordonator Niți Ion [Signature]						Reconstrucția, replanificarea, modernizare a insulei din parcul central pe terenul cu nr. cad. 4101208.210, din or. Edineț, r-nul Edineț, mun. Edineț str. Mihai Eminescu, 7/B		
						Soluții arhitecturale		
Plan pergolă de lemn, sc. 1:50 Fațadă pergolă de lemn, sc. 1:50 Secțiuni, sc. 1:50						PE	18	



Plan Estacadă, sc. 1:50

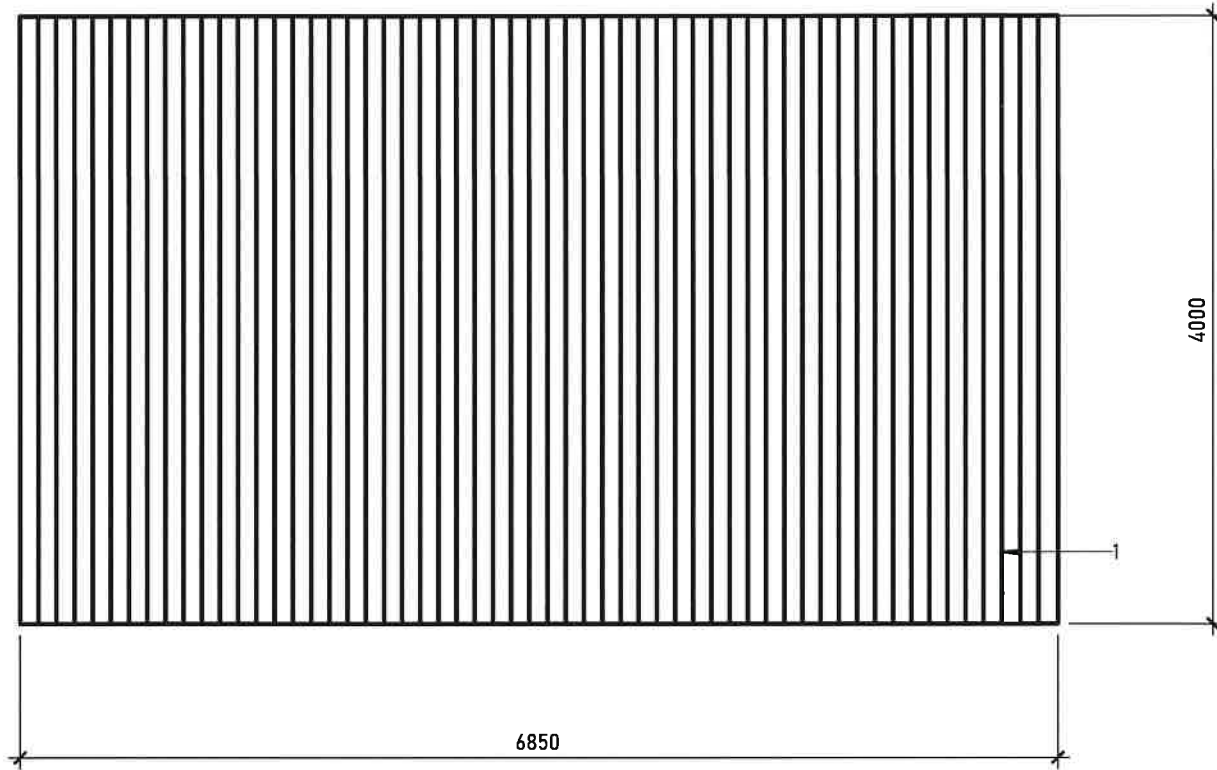

Plan carcasă metalică, sc. 1:50

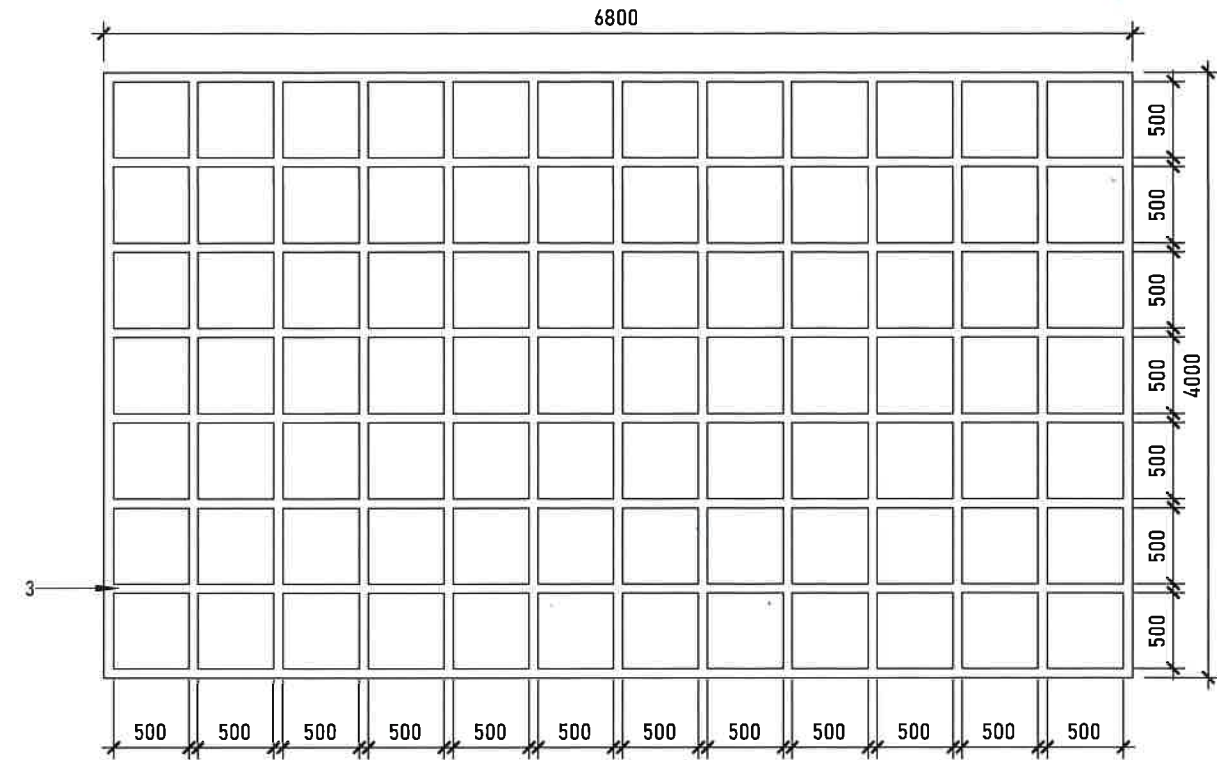

- 1. Scândură de lemn 120x30 = 30mm
- 2. Bârne de lemn = 60mm
- 3. Teavă rectangulară 120x60 = 120mm
- 4. Ponton = 510mm

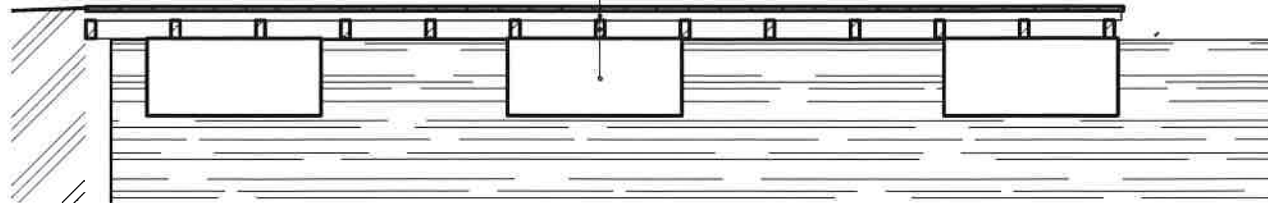

Secțiune longitudinală, sc. 1:50

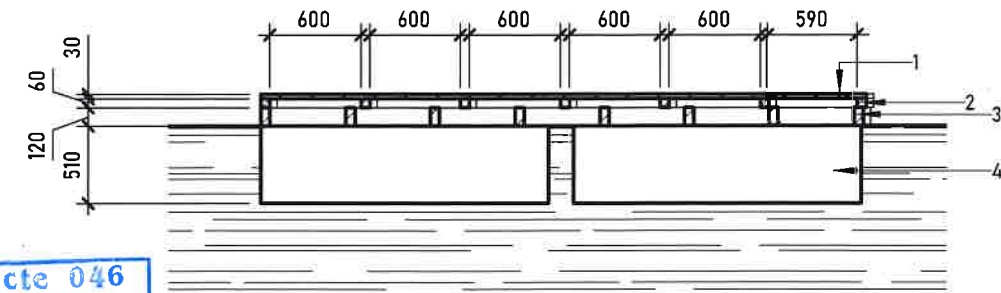

Secțiune transversală, sc. 1:50

Verificator de proiecte 046
Țurcan Alexei
 Domeniile A.1,2,3,4
 Nr. de înregistrare a avizului TA-10/23
 Valabil de la 12.05.2021 până la 12.05.2026

Borderoul consum de materiale estacadă

Nr. ord.	Standart	Denumirea	Secțiune, mm	Lungime tot. m	Buc.	Volum m ³ / Supr. m ²	Magazin
1		Scândură de lemn	120x30	228		28	S.R.L. Vilerex
2		Bârne de lemn	60x60	49			S.R.L. Vilerex
3		Teavă rectangulară	120x60	108			bimetcom.md
4		Pontoane 1000l	1900x1150		6		urkhimplast.com



Modif.	Nr. part.	Coala	Nºdoc.	Semnătura	Data
	A.Ş.P.		Zaicenco T.	<i>[Signature]</i>	6-23
	I.Ş.P.				
	Executant		Ciobanu A.	<i>[Signature]</i>	6-23
	Coordonator		Niţ Ion	<i>[Signature]</i>	

17/23-SA

Reconstrucția, replanificarea, modernizare a insulei din parcul central, pe terenul cu nr. cad. 4101208.210, din or. Edineț, r-nul Edineț, mun. Edineț str. Mihai Eminescu, 7/B

Soluții arhitecturale		Faza	Planșa	Planşe
		PE	19	

Plan estacadă, sc 1:50
 Secțiuni, sc. 1:50



Plan de detaliu scaun parametric, sc. 1:50

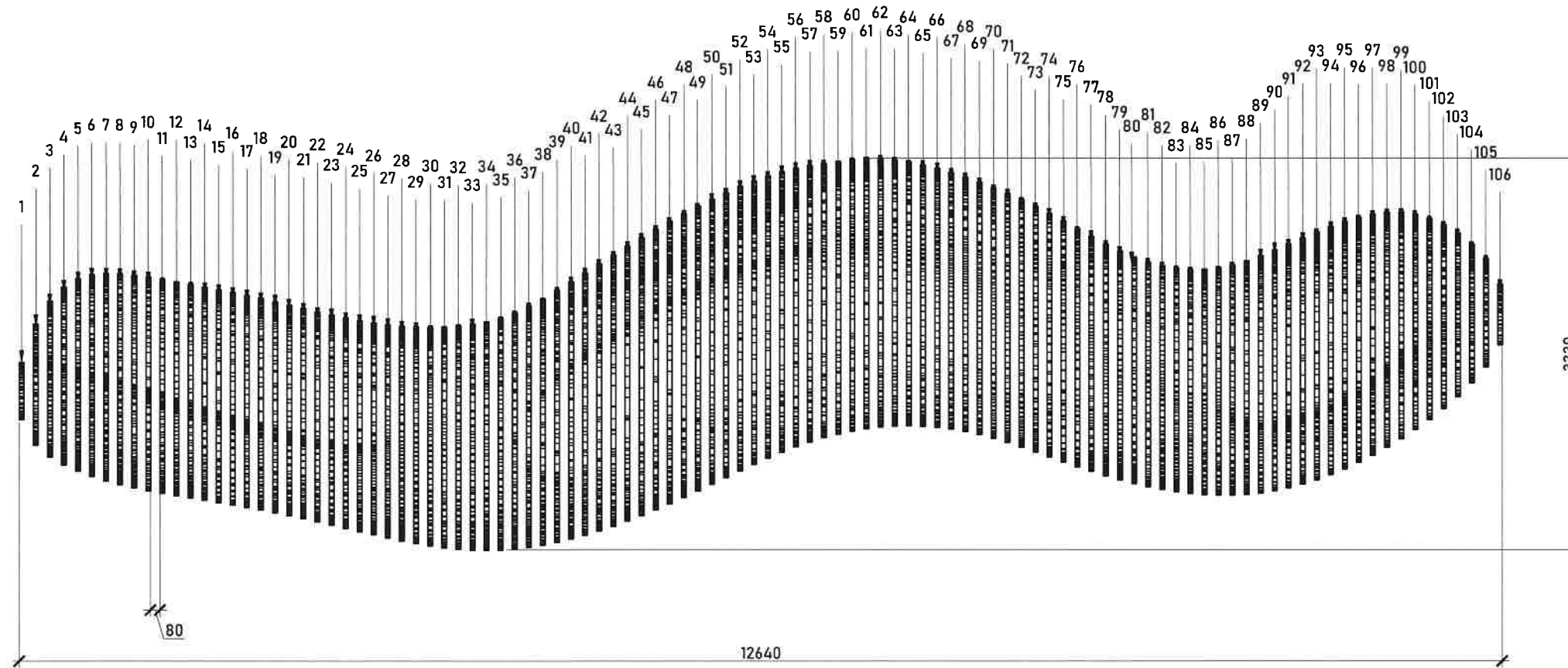

Explicație:

- În condiții de atelier se vor tăia piesele din foile de scândură, se vor șlefui, se vor prelucra cu antiseptic după care se vor acoperii cu două straturi de vopsea pentru lemn rezistent la condiții exterioare.
- Se vor executa găurile de prindere în 3 puncte. Elementele date se vor prinde cu ajutorul buloanelor filetate prin intermediul piulițelor alungite.
- Legătură dintre elementele parametrice ale scaunului se va face cu ajutorul șabilelor executate din aceleași foi de lemn cu diametru de 80 milimetri exterior și 15 mm diametru interior.
- Construirea scaunului parametric se va executa la fața locului din elementele pregătite în ordinea sus numită. Scaunul obținut se va prinde cu ajutorul a 6 corniere și 6 buloane de ancorare de platforma din beton.

Verificator de proiecte 046
Țurcan Alexei
 Domeniile A.1,2,3,4
 Nr. de inregistrare a avizului TA-10/23
 Valabil de la 12.05.2021 până la 12.05.2026

Fațada scaun parametric, sc. 1:50

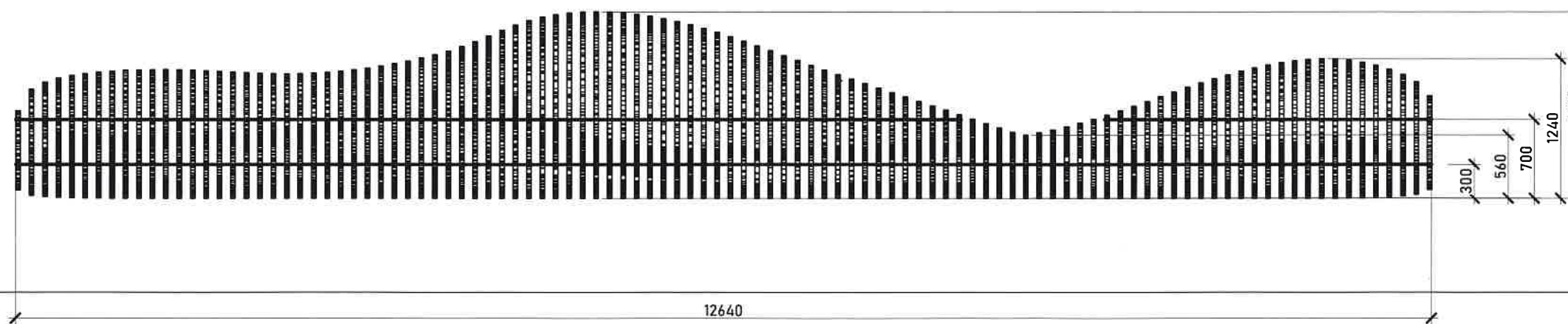

Borderou consum de materiale scaun parametric

Nr. ord.	Denumire	Lungime tot. m.	buc.	Supraf. m ²
1.	Placă de lemn			138,16
2.	Bară M12	38	3	
3.	Piulițe		35	
4.	Șaibe de lemn		420	

						17/23 -SA		
						Reconstrucția, replanificarea, modernizare a insulei din parcul central, pe terenul cu nr. cad. 4101208.210, din or. Edineț, r-nul Edineț, mun. Edineț str. Mihai Eminescu 7/B		
*Modif.	Nr. part	Coala	Nº doc.	Semnătura	Data	Faza	Planșa	Planșe
	A.S.P.	Zaicenco T.		<i>[Signature]</i>	06-23	Scaun parametric	PE	20
	Executat	Ciobanu A.		<i>[Signature]</i>	06-23			
	Coordonator	Niți Ion		<i>[Signature]</i>				
Plan de detaliu scaun parametric, sc. 1:50 Fațadă scaun parametric, sc. 1:50						ARHIION PROJECT		



Borderoul consum materiale scaun parametric pentru 106 module, sc. 1:20

Nr. Modul	Modul	Nr. Modul	Modul	Nr. Modul	Modul																																																																		
1.		5.		7.																																																																			
2.		6.		8.																																																																			
3.		<div style="border: 1px solid blue; padding: 5px; width: fit-content; margin: auto;"> <p style="text-align: center; color: blue; font-weight: bold;">Verificator de proiecte 046 Turcan Alexei Domeniile A.1,2,3,4 Nr. de inregistrare a avizului TA-10/22 Valabil de la 12.05.2021 până la 12.05.2026</p> </div>																																																																					
4.		<table border="1" style="width: 100%; border-collapse: collapse;"> <tr> <td colspan="6" style="text-align: right;">17/23 -SA</td> </tr> <tr> <td colspan="6" style="text-align: center;">Reconstrucția, replanificarea, modernizare a insulei din parcul central, pe terenul cu nr. cad. 4101208.210, din or. Edineț, r-nul Edineț, mun. Edineț str. Mihai Eminescu 7/B</td> </tr> <tr> <td style="width: 10%;"></td> <td style="width: 10%;">Modif. Nr. part</td> <td style="width: 10%;">Coala</td> <td style="width: 10%;">N^o doc.</td> <td style="width: 10%;">Semnătura</td> <td style="width: 10%;">Data</td> </tr> <tr> <td></td> <td>A.S.P.</td> <td>Zaicenco T.</td> <td></td> <td></td> <td>06-23</td> </tr> <tr> <td></td> <td>S.P.</td> <td></td> <td></td> <td></td> <td></td> </tr> <tr> <td></td> <td>Executat</td> <td>Ciobanu A.</td> <td></td> <td></td> <td>06-23</td> </tr> <tr> <td></td> <td>Coordonator</td> <td>Nițu Ion</td> <td></td> <td></td> <td></td> </tr> <tr> <td colspan="4"></td> <td colspan="2" style="text-align: center;">Scaun parametric</td> </tr> <tr> <td colspan="4"></td> <td colspan="2" style="text-align: center;">Module 1-8</td> </tr> <tr> <td colspan="2"></td> <td style="text-align: center;">Faza</td> <td style="text-align: center;">Planșa</td> <td colspan="2" style="text-align: center;">Planșe</td> </tr> <tr> <td colspan="2"></td> <td style="text-align: center;">PE</td> <td style="text-align: center;">21</td> <td colspan="2"></td> </tr> </table>				17/23 -SA						Reconstrucția, replanificarea, modernizare a insulei din parcul central, pe terenul cu nr. cad. 4101208.210, din or. Edineț, r-nul Edineț, mun. Edineț str. Mihai Eminescu 7/B							Modif. Nr. part	Coala	N ^o doc.	Semnătura	Data		A.S.P.	Zaicenco T.			06-23		S.P.						Executat	Ciobanu A.			06-23		Coordonator	Nițu Ion								Scaun parametric						Module 1-8				Faza	Planșa	Planșe				PE	21		
17/23 -SA																																																																							
Reconstrucția, replanificarea, modernizare a insulei din parcul central, pe terenul cu nr. cad. 4101208.210, din or. Edineț, r-nul Edineț, mun. Edineț str. Mihai Eminescu 7/B																																																																							
	Modif. Nr. part	Coala	N ^o doc.	Semnătura	Data																																																																		
	A.S.P.	Zaicenco T.			06-23																																																																		
	S.P.																																																																						
	Executat	Ciobanu A.			06-23																																																																		
	Coordonator	Nițu Ion																																																																					
				Scaun parametric																																																																			
				Module 1-8																																																																			
		Faza	Planșa	Planșe																																																																			
		PE	21																																																																				



Borderoul consum materiale scaun parametric pentru 106 module, sc. 1:20

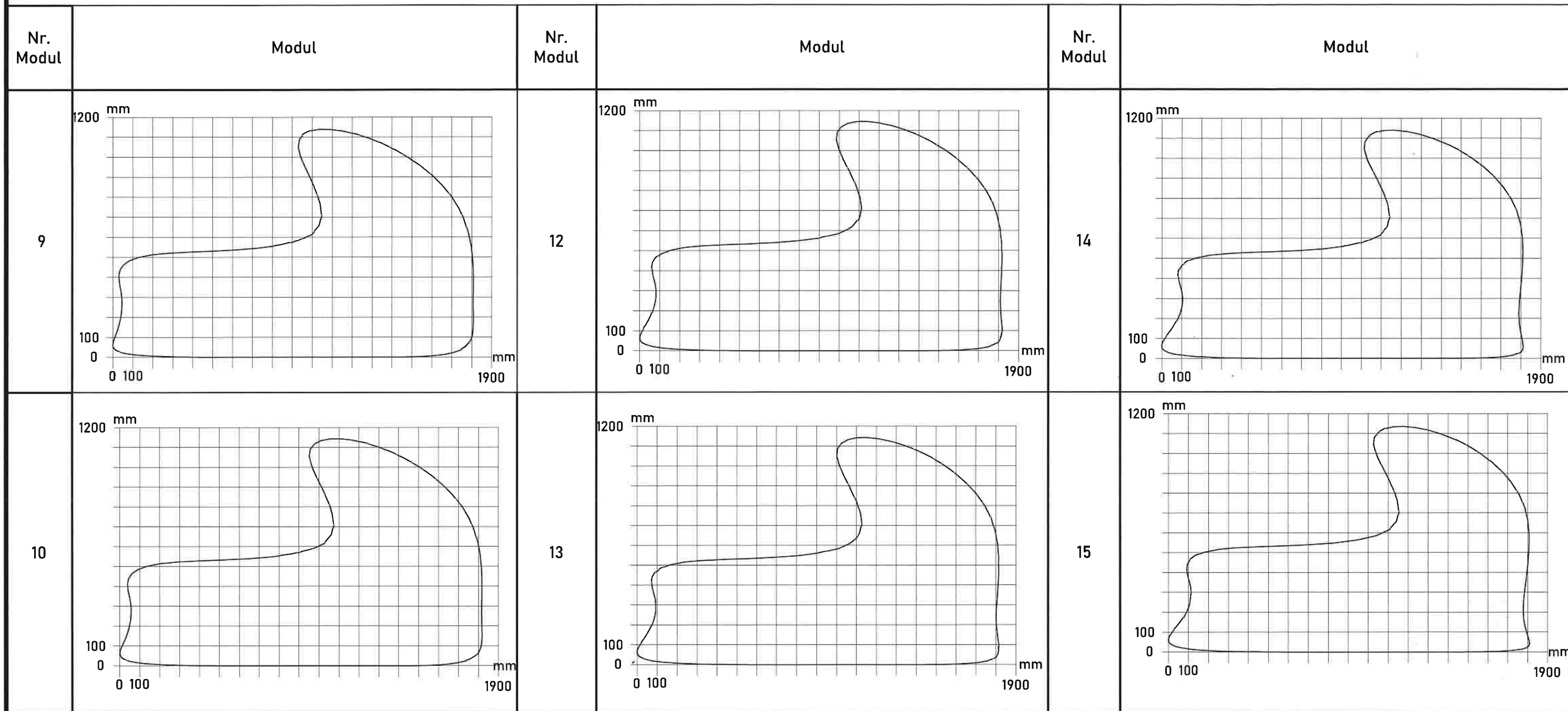

Verificator de proiecte 046
Țurcan Alexei
 Domeniile A.1,2,3,4
 Nr. de înregistrare a avizului TA-10/23
 Valabil de la 12.05.2021 până la 12.05.2026



Modif.	Nr. part	Coala	Nº doc.	Semnătura	Data
	A.Ş.P.	Zaicenco T.			06-23
	I.Ş.P.				
	Executat	Ciobanu A.			06-23
	Coordonator	Niți Ion			

17/23 -SA		
Reconstrucția, replanificarea, modernizare a insulei din parcul central, pe terenul cu nr. cad. 4101208.210, din or. Edineț, r-nul Edineț, mun. Edineț str. Mihai Eminescu 7/B		
Scaun parametric	Faza	Planșa
	PE	22
Module 9-15		

Borderoul consum materiale scaun parametric pentru 106 module, sc. 1:20

Nr. Modul	Modul	Nr. Modul	Modul	Nr. Modul	Modul																																									
16		19		21																																										
17		20		22																																										
18		<div style="border: 1px solid black; padding: 5px; margin-bottom: 10px;"> <p style="text-align: center; color: blue;">Verificator de proiecte 046 Țurcan Alexei Domeniile A.1,2,3,4 Nr. de înregistrare a avizului TA-10/25 Valabil de la 12.05.2021 până la 12.05.2026</p> </div> <table border="1" style="width: 100%; border-collapse: collapse;"> <thead> <tr> <th style="width: 5%;">Modif.</th> <th style="width: 5%;">Nr. part.</th> <th style="width: 10%;">Coala</th> <th style="width: 10%;">Nº doc.</th> <th style="width: 15%;">Semnătura</th> <th style="width: 10%;">Data</th> <th style="width: 45%;"></th> </tr> </thead> <tbody> <tr> <td>A.S.P.</td> <td></td> <td>Zaicenco T.</td> <td></td> <td></td> <td>06-23</td> <td rowspan="2" style="text-align: center; vertical-align: middle;"> <table border="1" style="width: 100%; border-collapse: collapse;"> <tr> <td colspan="3" style="text-align: center;">17/23 -SA</td> </tr> <tr> <td colspan="3" style="text-align: center;">Reconstrucția, replanificarea, modernizare a insulei din parcul central, pe terenul cu nr. cad. 4101208.210, din or. Edineț, r-nul Edineț, mun. Edineț str. Mihai Eminescu 7/B</td> </tr> <tr> <td style="width: 33%;">Scaun parametric</td> <td style="width: 33%;">Faza</td> <td style="width: 34%;">Planșa</td> </tr> <tr> <td></td> <td>PE</td> <td>23</td> </tr> <tr> <td colspan="3" style="text-align: center;">Module 16-22</td> </tr> </table> </td> </tr> <tr> <td>Executat</td> <td></td> <td>Ciobanu A.</td> <td></td> <td></td> <td>06-23</td> </tr> <tr> <td>Coordonator</td> <td></td> <td>Nițu Ion</td> <td></td> <td></td> <td></td> </tr> </tbody> </table>				Modif.	Nr. part.	Coala	Nº doc.	Semnătura	Data		A.S.P.		Zaicenco T.			06-23	<table border="1" style="width: 100%; border-collapse: collapse;"> <tr> <td colspan="3" style="text-align: center;">17/23 -SA</td> </tr> <tr> <td colspan="3" style="text-align: center;">Reconstrucția, replanificarea, modernizare a insulei din parcul central, pe terenul cu nr. cad. 4101208.210, din or. Edineț, r-nul Edineț, mun. Edineț str. Mihai Eminescu 7/B</td> </tr> <tr> <td style="width: 33%;">Scaun parametric</td> <td style="width: 33%;">Faza</td> <td style="width: 34%;">Planșa</td> </tr> <tr> <td></td> <td>PE</td> <td>23</td> </tr> <tr> <td colspan="3" style="text-align: center;">Module 16-22</td> </tr> </table>	17/23 -SA			Reconstrucția, replanificarea, modernizare a insulei din parcul central, pe terenul cu nr. cad. 4101208.210, din or. Edineț, r-nul Edineț, mun. Edineț str. Mihai Eminescu 7/B			Scaun parametric	Faza	Planșa		PE	23	Module 16-22			Executat		Ciobanu A.			06-23	Coordonator		Nițu Ion			
Modif.	Nr. part.	Coala	Nº doc.	Semnătura	Data																																									
A.S.P.		Zaicenco T.			06-23	<table border="1" style="width: 100%; border-collapse: collapse;"> <tr> <td colspan="3" style="text-align: center;">17/23 -SA</td> </tr> <tr> <td colspan="3" style="text-align: center;">Reconstrucția, replanificarea, modernizare a insulei din parcul central, pe terenul cu nr. cad. 4101208.210, din or. Edineț, r-nul Edineț, mun. Edineț str. Mihai Eminescu 7/B</td> </tr> <tr> <td style="width: 33%;">Scaun parametric</td> <td style="width: 33%;">Faza</td> <td style="width: 34%;">Planșa</td> </tr> <tr> <td></td> <td>PE</td> <td>23</td> </tr> <tr> <td colspan="3" style="text-align: center;">Module 16-22</td> </tr> </table>	17/23 -SA			Reconstrucția, replanificarea, modernizare a insulei din parcul central, pe terenul cu nr. cad. 4101208.210, din or. Edineț, r-nul Edineț, mun. Edineț str. Mihai Eminescu 7/B			Scaun parametric	Faza	Planșa		PE	23	Module 16-22																											
17/23 -SA																																														
Reconstrucția, replanificarea, modernizare a insulei din parcul central, pe terenul cu nr. cad. 4101208.210, din or. Edineț, r-nul Edineț, mun. Edineț str. Mihai Eminescu 7/B																																														
Scaun parametric	Faza	Planșa																																												
	PE	23																																												
Module 16-22																																														
Executat		Ciobanu A.			06-23																																									
Coordonator		Nițu Ion																																												



Borderoul consum materiale scaun parametric pentru 106 module, sc. 1:20

Nr. Modul	Modul	Nr. Modul	Modul	Nr. Modul	Modul																								
30		33		35																									
31		34		36																									
32		<div style="display: flex; justify-content: space-between; align-items: center;"> <div style="border: 1px solid blue; padding: 5px;"> <p style="margin: 0;">Verificator de proiecte 046 Turcan Alexei Domeniile A.1,2,3,4 Nr. de inregistrare a avizului TA-10/22 Valabil de la 12.05.2021 până la 12.05.2026</p> </div> <div style="border: 1px solid blue; border-radius: 50%; padding: 5px; text-align: center;"> <p style="margin: 0; font-size: small;">P-2019 Nr.0203 A.1,2,3,4</p> </div> </div> <table border="1" style="width: 100%; border-collapse: collapse; margin-top: 10px;"> <thead> <tr> <th style="width: 5%;">Modif.</th> <th style="width: 5%;">Nr. part</th> <th style="width: 5%;">Coala</th> <th style="width: 5%;">Nº doc.</th> <th style="width: 20%;">Semnătura</th> <th style="width: 10%;">Data</th> </tr> </thead> <tbody> <tr> <td></td> <td></td> <td></td> <td></td> <td style="text-align: center;">Zaicenco T.</td> <td style="text-align: center;">06-23</td> </tr> <tr> <td></td> <td></td> <td></td> <td></td> <td style="text-align: center;">Ciobanu A.</td> <td style="text-align: center;">06-23</td> </tr> <tr> <td></td> <td></td> <td></td> <td></td> <td style="text-align: center;">Niți Ion</td> <td></td> </tr> </tbody> </table> <div style="text-align: right; margin-top: 10px;"> <p style="margin: 0;">17/23 -SA</p> <p style="margin: 0; font-size: small;">Reconstrucția, replanificarea, modernizare a insulei din parcul central, pe terenul cu nr. cad. 4101208.210, din or. Edineț, r-nul Edineț, mun. Edineț str. Mihai Eminescu 7/B</p> </div>				Modif.	Nr. part	Coala	Nº doc.	Semnătura	Data					Zaicenco T.	06-23					Ciobanu A.	06-23					Niți Ion	
Modif.	Nr. part	Coala	Nº doc.	Semnătura	Data																								
				Zaicenco T.	06-23																								
				Ciobanu A.	06-23																								
				Niți Ion																									
					<table border="1" style="width: 100%; border-collapse: collapse;"> <thead> <tr> <th style="width: 20%;">Faza</th> <th style="width: 20%;">Planșa</th> <th style="width: 20%;">Planșe</th> </tr> </thead> <tbody> <tr> <td style="text-align: center;">PE</td> <td style="text-align: center;">25</td> <td></td> </tr> </tbody> </table>	Faza	Planșa	Planșe	PE	25																			
Faza	Planșa	Planșe																											
PE	25																												
					<p style="margin: 0;">Module 30-36</p>																								

Borderoul consum materiale scaun parametric pentru 106 module, sc. 1:20

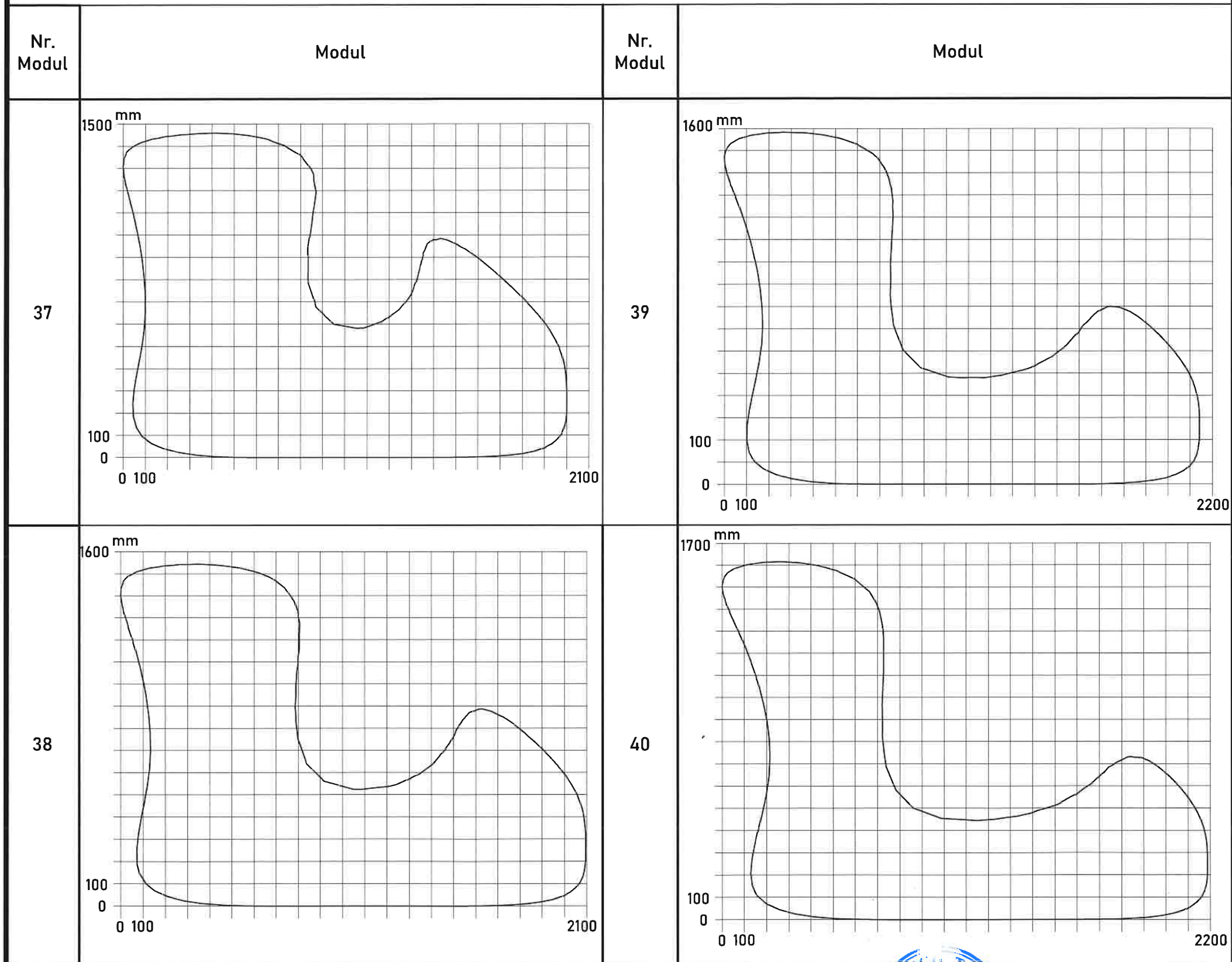

Verificator de proiecte 046
Țurcan Alexei
 Domeniile A.1,2,3,4
 Nr. de inregistrare a avizului TA-10/23
 Valabil de la 12.05.2021 pînă la 12.05.2026

P-2019
 Nr. 0203
 A.1,2,3,4



17/23 -SA

Reconstrucția, replanificarea, modernizare a insulei din parcul central, pe terenul cu nr. cad. 4101208.210, din or. Edineț, r-nul Edineț, mun. Edineț str. Mihai Eminescu 7/B

Modif.	Nr. part.	Coala	Nº doc.	Semnătura	Data
A.Ş.P.			Zaicenco T.		06-23
I.Ş.P.					
Executat			Ciobanu A.		06-23
Coordonator			Niț Ion		

Scaun parametric	Faza	Planşa	Planşe
	PE	26	

Module 37-40

Borderoul consum materiale scaun parametric pentru 106 module, sc. 1:20

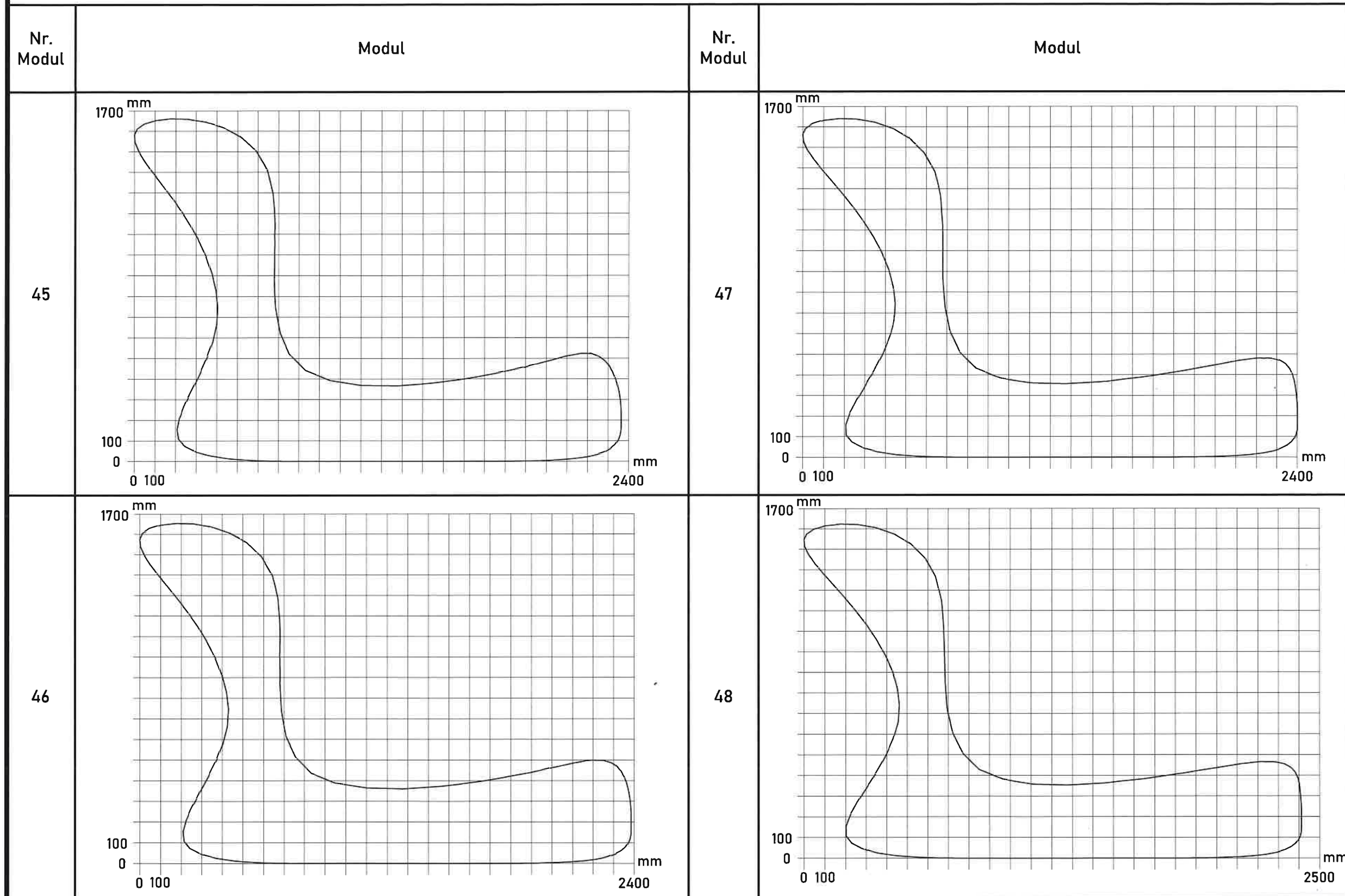

17/23 -SA

Reconstrucția, replanificarea, modernizare a insulei din parcul central, pe terenul cu nr. cad. 4101208.210, din or. Edineț, r-nul Edineț, mun. Edineț str. Mihai Eminescu 7/B

Verificator de proiecte 046
Turcan Alexei
Domeniile A.1,2,3,4
 Nr. de inregistrare a proiectului TA-10/23
 Valabil de la 12.05.2021 până la 12.05.2026



Modif.	Nr. part	Coala	Nº doc.	Semnătura	Data
	A.S.P.		Zaicenco T.	<i>[Signature]</i>	06-23
	E.S.P.		Ciobanu A.	<i>[Signature]</i>	06-23
	Executat		Niț Ion	<i>[Signature]</i>	
	Coordonator				

Scaun parametric

Module 45-48

Faza	Planșa	Planșe
PE	28	

ARHIION PROJECT

Borderoul consum materiale scaun parametric pentru 106 module, sc. 1:20

Nr. Modul	Modul	Nr. Modul	Modul
49		51	
50		52	



Verificator de proiecte 046
Turcan Alexei
Domeniile A.1,2,3,4
 Nr. de inregistrare a avizului TA-10/22
 Valabil de la 12.05.2021 până la 12.05.2025



Modif.	Nr. part	Coala	Nº doc.	Semnătura	Data
	A.Ş.P.		Zaicenco T.	<i>[Signature]</i>	06-23
	I.Ş.P.		Ciobanu A.	<i>[Signature]</i>	06-23
	Executat		Niţ Ion	<i>[Signature]</i>	
	Coordonator				

17/23 -SA		
Reconstrucția, replanificarea, modernizare a insulei din parcul central, pe terenul cu nr. cad. 4101208.210, din or. Edineț, r-nul Edineț, mun. Edineț str. Mihai Eminescu 7/B		
Scaun parametric	Faza	Planşa
	PE	29
Module 49-52		

Borderoul consum materiale scaun parametric pentru 106 module, sc. 1:20

Nr. Modul	Modul	Nr. Modul	Modul
53		55	
54		56	



Verificator de proiecte 046
Turcan Alexei
Domeniile A.1,2,3,4
 Nr. de inregistrare a avizului *TA-10/23*
 Valabil de la 12.05.2021 până la 12.05.2026



Modif.	Nr. part.	Coala	Nº doc.	Semnătura	Data
1	A.S.P.		Zaicenco T.	<i>[Signature]</i>	06-23
	A.S.P.		Ciobanu A.	<i>[Signature]</i>	06-23
	Executat		Niț Ion	<i>[Signature]</i>	
	Coordonator				

17/23 -SA		
Reconstrucția, replanificarea, modernizare a insulei din parcul central, pe terenul cu nr. cad. 4101208.210, din or. Edineț, r-nul Edineț, mun. Edineț str. Mihai Eminescu 7/B		
Scaun parametric	Faza	Planșa
Module 53-56	PE	30
ARHION PROJECT		ARHION PROJECT

Borderoul consum materiale scaun parametric pentru 106 module, sc. 1:20

Nr. Modul	Modul	Nr. Modul	Modul
57		59	
58		60	

Verificator de proiecte 046
Țurcan Alexei
Domeniile A.1,2,3,4
 Nr. de înregistrare a avizului TA-10/23
 Valabil de la 12.05.2021 până la 12.05.2026



Modif.	Nr. part	Coala	Nº doc.	Semnătura	Data
	A.Ş.P.		Zaicenco T.	<i>[Signature]</i>	06-23
	I.Ş.P.				
	Executat		Ciobanu A.	<i>[Signature]</i>	06-23
	Coordonator		Niț Ion	<i>[Signature]</i>	

17/23 -SA

Reconstrucția, replanificarea, modernizare a insulei din parcul central, pe terenul cu nr. cad. 4101208.210, din or. Edineț, r-nul Edineț, mun. Edineț str. Mihai Eminescu 7/B



Scaun parametric

Faza	Planșa	Planșe
PE	31	

Module 57-60



Borderoul consum materiale scaun parametric pentru 106 module, sc. 1:20

Nr. Modul	Modul	Nr. Modul	Modul																																						
61		64																																							
62		65																																							
63		<div style="border: 1px solid black; padding: 5px; margin-bottom: 10px;"> <p style="text-align: center; margin: 0;">Verificator de proiecte 046 Țurcan Alexei Domeniile A.1,2,3,4 Nr. de înregistrare a avizului <i>TA-10/22</i> Valabil de la 12.05.2021 până la 12.05.2026</p> </div> <table border="1" style="width: 100%; border-collapse: collapse;"> <thead> <tr> <th>Modif.</th> <th>Nr. part</th> <th>Coala</th> <th>N^o doc.</th> <th>Semnătura</th> <th>Data</th> </tr> </thead> <tbody> <tr> <td></td> <td>A.Ș.P.</td> <td>Zaicenco T.</td> <td></td> <td><i>[Signature]</i></td> <td>06-23</td> </tr> <tr> <td></td> <td>I.Ș.P.</td> <td>Ciobanu A.</td> <td></td> <td><i>[Signature]</i></td> <td>06-23</td> </tr> <tr> <td></td> <td>Executat</td> <td>Ciobanu A.</td> <td></td> <td><i>[Signature]</i></td> <td></td> </tr> <tr> <td></td> <td>Coordonator</td> <td>Niț Ion</td> <td></td> <td><i>[Signature]</i></td> <td></td> </tr> </tbody> </table> <div style="display: flex; justify-content: space-between; align-items: center; margin-top: 10px;"> <div style="text-align: center;"> </div> <div style="text-align: right;"> <p style="margin: 0;">17/23 -SA</p> <p style="margin: 0; font-size: small;">Reconstrucția, replanificarea, modernizare a insulei din parcul central, pe terenul cu nr. cad. 4101208.210, din or. Edineț, r-nul Edineț, mun. Edineț str. Mihai Eminescu 7/B</p> </div> <div style="text-align: center;"> </div> </div> <table border="1" style="width: 100%; border-collapse: collapse; margin-top: 10px;"> <thead> <tr> <th style="width: 30%;">Scaun parametric</th> <th style="width: 10%;">Faza</th> <th style="width: 10%;">Planșa</th> <th style="width: 10%;">Planșe</th> </tr> </thead> <tbody> <tr> <td style="text-align: center;">Module 61-65</td> <td style="text-align: center;">PE</td> <td style="text-align: center;">32</td> <td></td> </tr> </tbody> </table> <div style="text-align: right; margin-top: 10px;"> </div>		Modif.	Nr. part	Coala	N ^o doc.	Semnătura	Data		A.Ș.P.	Zaicenco T.		<i>[Signature]</i>	06-23		I.Ș.P.	Ciobanu A.		<i>[Signature]</i>	06-23		Executat	Ciobanu A.		<i>[Signature]</i>			Coordonator	Niț Ion		<i>[Signature]</i>		Scaun parametric	Faza	Planșa	Planșe	Module 61-65	PE	32	
Modif.	Nr. part	Coala	N ^o doc.	Semnătura	Data																																				
	A.Ș.P.	Zaicenco T.		<i>[Signature]</i>	06-23																																				
	I.Ș.P.	Ciobanu A.		<i>[Signature]</i>	06-23																																				
	Executat	Ciobanu A.		<i>[Signature]</i>																																					
	Coordonator	Niț Ion		<i>[Signature]</i>																																					
Scaun parametric	Faza	Planșa	Planșe																																						
Module 61-65	PE	32																																							

Borderoul consum materiale scaun parametric pentru 106 module, sc. 1:20

Nr. Modul	Modul	Nr. Modul	Modul
66		70	
67		71	
68		72	

69		<p>Verificator de proiecte 046 Țurcan Alexei Nr. de înregistrare a arizului: TA-10/23 Valabil de la 12.05.2023 până la 12.05.2025</p>	17/23 -SA								
			Reconstrucția, replanificarea, modernizare a insulei din parcul central, pe terenul cu nr. cad. 4101208.210, din or. Edineț, r-nul Edineț, mun. Edineț str. Mihai Eminescu 7/B						Faza	Planșa	Planșe
			Scaun parametric						PE	33	
Module 66-72											



Modif.	Nr. part.	Coala	Nº doc.	Semnătura	Data
	A.S.P.		Zaicenco T.		06-23
	I.S.P.		Ciobanu A.		06-23
	Executat		Niț Ion		
	Coordonator				





Borderoul consum materiale scaun parametric pentru 106 module, sc. 1:20

Nr. Modul	Modul	Nr. Modul	Modul																				
73		77																					
74		78																					
75		79																					
76		<div style="display: flex; justify-content: space-between; align-items: center;"> <div style="border: 1px solid blue; padding: 5px;"> <p style="color: blue; font-weight: bold;">Verificator de proiecte 046</p> <p style="color: blue; font-weight: bold; font-size: 1.2em;">Turcan Alexei</p> <p style="color: blue; font-weight: bold; font-size: 1.2em;">Domeniile A.1,2,3,4</p> <p style="color: blue; font-size: 0.8em;">Nr. de inregistrare a avizului TA-10/23</p> <p style="color: blue; font-size: 0.8em;">Valabil de la 12.05.2021 până la</p> </div> <div style="border: 1px solid blue; padding: 5px; border-radius: 50%; text-align: center;"> <p style="color: blue; font-size: 0.8em;">P-2019</p> <p style="color: blue; font-weight: bold; font-size: 1.2em;">Nr.0203</p> <p style="color: blue; font-size: 0.8em;">A.1,2,3,4 S.P.</p> <p style="color: blue; font-size: 0.8em;">PROIECTANT</p> </div> </div> <table border="1" style="width: 100%; border-collapse: collapse; margin-top: 10px;"> <thead> <tr> <th style="width: 5%;">Nr. part.</th> <th style="width: 10%;">Coala</th> <th style="width: 10%;">N° doc.</th> <th style="width: 15%;">Semnătura</th> <th style="width: 10%;">Data</th> </tr> </thead> <tbody> <tr> <td></td> <td></td> <td>Zaicenco T.</td> <td></td> <td>06-23</td> </tr> <tr> <td>Executat</td> <td>Ciobanu A.</td> <td></td> <td></td> <td>06-23</td> </tr> <tr> <td>Coordonator</td> <td>Niți Ion</td> <td></td> <td></td> <td></td> </tr> </tbody> </table> <div style="text-align: right; margin-top: 10px;"> <p style="font-weight: bold;">17/23 -SA</p> <p style="font-size: 0.8em;">Reconstrucția, replanificarea, modernizare a insulei din parcul central, pe terenul cu nr. cad. 4101208.210, din or. Edineț, r-nul Edineț, mun. Edineț str. Mihai Eminescu 7/B</p> </div>		Nr. part.	Coala	N° doc.	Semnătura	Data			Zaicenco T.		06-23	Executat	Ciobanu A.			06-23	Coordonator	Niți Ion			
Nr. part.	Coala	N° doc.	Semnătura	Data																			
		Zaicenco T.		06-23																			
Executat	Ciobanu A.			06-23																			
Coordonator	Niți Ion																						
			<table border="1" style="width: 100%; border-collapse: collapse;"> <thead> <tr> <th style="width: 15%;">Faza</th> <th style="width: 15%;">Planșa</th> <th style="width: 15%;">Planșe</th> </tr> </thead> <tbody> <tr> <td style="text-align: center;">PE</td> <td style="text-align: center;">34</td> <td></td> </tr> </tbody> </table>	Faza	Planșa	Planșe	PE	34															
Faza	Planșa	Planșe																					
PE	34																						
			<p style="font-weight: bold; font-size: 1.2em;">Module 73-79</p>																				

Borderoul consum materiale scaun parametric pentru 106 module, sc. 1:20

Nr. Modul	Modul	Nr. Modul	Modul																														
80		84																															
81		85																															
82		86																															
83		<div style="border: 1px solid blue; padding: 5px; display: inline-block;"> <p style="margin: 0;">Verificator de proiecte 046 Țurcan Alexei Domeniile 1,2,3,4 Nr. de înregistrare a avizului: 74-10/22 Valabil de la 12.05.2021 până la 12.05.2026</p> </div>																															
<div style="border: 1px solid blue; border-radius: 50%; padding: 10px; display: inline-block;"> <p style="margin: 0; text-align: center;">P.2019 Nr.0203 A.1.23.4 PROIECTANT</p> </div>																																	
			<p>17/23 -SA</p> <p>Reconstrucția, replanificarea, modernizare a insulei din parcul central, pe terenul cu nr. cad. 4101208.210, din or. Edineț, r-nul Edineț, mun. Edineț str. Mihai Eminescu 7/B</p>																														
			<table border="1" style="width: 100%; border-collapse: collapse;"> <thead> <tr> <th>Modif.</th> <th>Nr. part.</th> <th>Coala</th> <th>Nº doc.</th> <th>Semnătura</th> <th>Data</th> </tr> </thead> <tbody> <tr> <td>A.Ş.P.</td> <td></td> <td>Zaicenco T.</td> <td></td> <td></td> <td>06-23</td> </tr> <tr> <td>I.Ş.P.</td> <td></td> <td>Ciobanu A.</td> <td></td> <td></td> <td>06-23</td> </tr> <tr> <td>Executat</td> <td></td> <td>Niț Ion</td> <td></td> <td></td> <td></td> </tr> <tr> <td>Coordonator</td> <td></td> <td></td> <td></td> <td></td> <td></td> </tr> </tbody> </table>	Modif.	Nr. part.	Coala	Nº doc.	Semnătura	Data	A.Ş.P.		Zaicenco T.			06-23	I.Ş.P.		Ciobanu A.			06-23	Executat		Niț Ion				Coordonator					
Modif.	Nr. part.	Coala	Nº doc.	Semnătura	Data																												
A.Ş.P.		Zaicenco T.			06-23																												
I.Ş.P.		Ciobanu A.			06-23																												
Executat		Niț Ion																															
Coordonator																																	
			<table border="1" style="width: 100%; border-collapse: collapse;"> <thead> <tr> <th>Faza</th> <th>Planşa</th> <th>Planşe</th> </tr> </thead> <tbody> <tr> <td>PE</td> <td>35</td> <td></td> </tr> </tbody> </table>	Faza	Planşa	Planşe	PE	35																									
Faza	Planşa	Planşe																															
PE	35																																
			<p>Module 80-86</p>																														

Borderoul consum materiale scaun parametric pentru 106 module, sc. 1:20



Nr. Modul	Modul	Nr. Modul	Modul																																						
87		90																																							
88		91																																							
89		<div style="display: flex; justify-content: space-around; align-items: center;"> <div style="text-align: center;">  </div> <div style="border: 1px solid blue; padding: 5px; text-align: center;"> <p>Verificator de proiecte 046 Turcan Alexei Domenii A.1,2,3,4 Nr. de inregistrare a avizului <i>TA-10/22</i> Valabil de la 12.05.2021 până la 12.05.2026</p> </div> <div style="text-align: center;">  </div> </div> <table border="1" style="width: 100%; border-collapse: collapse; margin-top: 10px;"> <tr> <td colspan="5" style="text-align: right;">17/23 -SA</td> <td colspan="3" style="text-align: center;">Reconstrucția, replanificarea, modernizare a insulei din parcul central, pe terenul cu nr. cad. 4101208.210, din or. Edineț, r-nul Edineț, mun. Edineț str. Mihai Eminescu 7/B</td> </tr> <tr> <td style="width: 5%;">Modif.</td> <td style="width: 5%;">Nr. part</td> <td style="width: 5%;">Coala</td> <td style="width: 5%;">N° doc.</td> <td style="width: 5%;">Semnătura</td> <td style="width: 5%;">Data</td> <td style="width: 15%; text-align: center;">Scaun parametric</td> <td style="width: 5%;">Faza</td> <td style="width: 5%;">Planșa</td> <td style="width: 5%;">Planșe</td> </tr> <tr> <td></td> <td></td> <td></td> <td></td> <td></td> <td></td> <td></td> <td>PE</td> <td>36</td> <td></td> </tr> <tr> <td></td> <td></td> <td></td> <td></td> <td></td> <td></td> <td style="text-align: center;">Module 87-91</td> <td colspan="3" style="text-align: center;">  </td> </tr> </table>		17/23 -SA					Reconstrucția, replanificarea, modernizare a insulei din parcul central, pe terenul cu nr. cad. 4101208.210, din or. Edineț, r-nul Edineț, mun. Edineț str. Mihai Eminescu 7/B			Modif.	Nr. part	Coala	N° doc.	Semnătura	Data	Scaun parametric	Faza	Planșa	Planșe								PE	36								Module 87-91			
17/23 -SA					Reconstrucția, replanificarea, modernizare a insulei din parcul central, pe terenul cu nr. cad. 4101208.210, din or. Edineț, r-nul Edineț, mun. Edineț str. Mihai Eminescu 7/B																																				
Modif.	Nr. part	Coala	N° doc.	Semnătura	Data	Scaun parametric	Faza	Planșa	Planșe																																
							PE	36																																	
						Module 87-91																																			

Borderoul consum materiale scaun parametric pentru 106 module, sc. 1:20

Nr. Modul	Modul	Nr. Modul	Modul																											
102		105																												
103		106																												
104		<div style="border: 1px solid black; padding: 5px; margin-bottom: 10px;"> <p style="text-align: center;">Verificator de proiecte 046 Țurcan Alexei Domeniile A.1,2,3,4 Nr. de înregistrare a avizului TA-10/22 Valabil de la 12.05.2021 până la 12.05.2026</p> </div> <table border="1" style="width: 100%; border-collapse: collapse;"> <thead> <tr> <th style="width: 5%;">Nr. Modul</th> <th style="width: 5%;">Nr. part</th> <th style="width: 5%;">Coala</th> <th style="width: 5%;">N° doc.</th> <th style="width: 15%;">Semnătura</th> <th style="width: 10%;">Data</th> <th style="width: 50%;"></th> </tr> </thead> <tbody> <tr> <td></td> <td></td> <td></td> <td></td> <td style="text-align: center;">Zaicenco T.</td> <td style="text-align: center;">06-23</td> <td rowspan="2" style="text-align: center; vertical-align: middle;"> 17/23 -SA Reconstrucția, replanificarea, modernizare a insulei din parcul central, pe terenul cu nr. cad. 4101208.210, din or. Edineț, r-nul Edineț, mun. Edineț str. Mihai Eminescu 7/B </td> </tr> <tr> <td></td> <td></td> <td></td> <td></td> <td style="text-align: center;">Ciobanu A.</td> <td style="text-align: center;">06-23</td> </tr> <tr> <td></td> <td></td> <td></td> <td></td> <td style="text-align: center;">Niț Ion</td> <td></td> <td style="text-align: center;"> Scaun parametric Module 102-106 </td> </tr> </tbody> </table> <div style="display: flex; justify-content: space-between; align-items: center; margin-top: 10px;"> <div style="text-align: center;"> </div> <div style="text-align: center;"> </div> </div>		Nr. Modul	Nr. part	Coala	N° doc.	Semnătura	Data						Zaicenco T.	06-23	17/23 -SA Reconstrucția, replanificarea, modernizare a insulei din parcul central, pe terenul cu nr. cad. 4101208.210, din or. Edineț, r-nul Edineț, mun. Edineț str. Mihai Eminescu 7/B					Ciobanu A.	06-23					Niț Ion		Scaun parametric Module 102-106
Nr. Modul	Nr. part	Coala	N° doc.	Semnătura	Data																									
				Zaicenco T.	06-23	17/23 -SA Reconstrucția, replanificarea, modernizare a insulei din parcul central, pe terenul cu nr. cad. 4101208.210, din or. Edineț, r-nul Edineț, mun. Edineț str. Mihai Eminescu 7/B																								
				Ciobanu A.	06-23																									
				Niț Ion		Scaun parametric Module 102-106																								

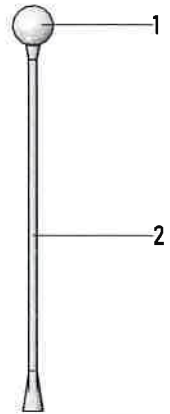
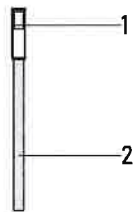

Tabel- Corpuri de iluminat



NR.	Model	Denumire	Bucăți	Dimensiuni	Magazin
Tip 1		1 Corp de iluminat Fumagalli G400 60 W E27 IP65 220 - 240 V	11	H: 40 cm Ø: 53 cm	Volta.md
		2 Pilon Fumagalli EKTOR	11	H: 350 cm	
Tip 2		1 Corp de iluminat Horoz SOLARIS-2 2 W	52	H: 50 cm Lxl :14 cm x 14cm	Volta.md
		2 Țeavă pătrată l=3m (l=6)	26 (9 buc)	H: 150 cm Lxl :10 cm x 10cm	matecons.md (bimetcom.md)
Tip 3		Plafoniera Cumulus 1l M 6977	3	H: 45 cm Ø: 40 cm	lumimax.md
Tip 4		Plafoniera Cumulus 1l L 6978	3	H: 53 cm Ø: 60 cm	lumimax.md

Verificator de proiecte 046
Țurcan Alexei
 Domeniile A.1,2,3,4
 Nr. de înregistrare a avizului TA-10/22
 Valabil de la 12.05.2021 până la 12.05.2026

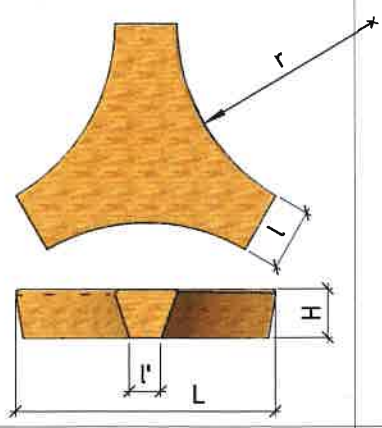

						17/23-SA			
						Reconstrucția, replanificarea, modernizare a insulei din parcul central pe terenul cu nr. cad. 4101208.210, din or. Edineț, r-nul Edineț, mun. Edineț str. Mihai Eminescu, 7/B			
Modif.	Nr. part.	Coala	Nºdoc.	Semnătura	Data	Soluții arhitecturale	Faza	Planșa	Planșe
A.S.P.		Zaicenco T.			6-23		PE	40	
I.S.P.									
Executant		Ciobanu A.			6-23				
Coordonator		Niți Ion				Tabel-Corpuri de iluminat			

Tabel- Mobilier urban

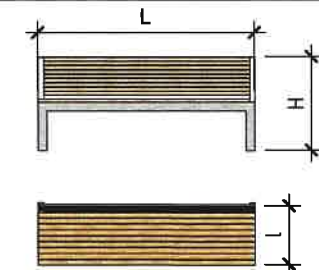
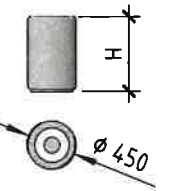
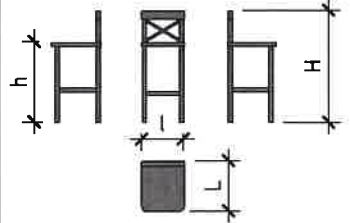
NR.	Model	Denumire	Cantitate	Dimensiuni	Magazin
M1		Bancă trifoil	2	L: 240 cm l: 57 cm l': 30cm H: 45 cm r: 183	La comandă
M2		Bancă parametrică	2	Dimensiunile vor varia în dependență de modelul ce va fi ales	La comandă
M3		Bancă spătar BB38 (Banca Nr.2)	3	L: 200 cm l: 63 cm H: 87 cm (L: 173 cm l: 56 cm H: 116 cm)	Urban decor.md (Radial plus.md)
M4		Coș de gunoi CB02	20	Ø: 45 cm H: 70 cm V: 35 L G:130 kg	Urban decor.md
M5		IKEA INGOLF Scaun bar cu spatar	3	H: 103 cm h: 74 cm L: 46cm l:40cm	Smart.md

Verificator de proiecte 046
Turcan Alexei
Domeniile A.1,2,3,4
Nr. de inregistrare a avizului TA-10/22
Valabil de la 12.05.2021 până la 12.05.2026



							17/23-SA		
							Reconstrucția, replanificarea, modernizare a insulei din parcul central, pe terenul cu nr. cad. 4101208.210, din or. Edineț, r-nul Edineț, mun. Edineț str. Mihai Eminescu, 7/B		
Modific	Nr. part.	Coala	Nºdoc.	Semnătura	Data	Soluții arhitecturale			
A.S.P.		Zaicenco T.			6-23	Faza	Planșa	Planșe	
L.S.P.						PE	41		
Executant		Ciobanu A.			6-23	Tabel-Mobilier urban			
Coordonator		Niți Ion				ARHIION PROJECT			