



PETLAS RUBBER INDUSTRY  
AND TRADE COMPANY  
Göhlisar Mevkii  
40200 Kirsehir  
TURKEY

0 0 1 8 9 3

Zlín 24<sup>th</sup> May 2013

Re  
Communication concerning the approval and notification of approval number

Enclosed you will find the Communication concerning the approval of your tyres according To ECE Regulation No. 54

On the base of this approval you are entitled to produce in your factory tyres of the dimension :

**225/75 R 16 C STARMAXX PROWIN ST950 8PR 118/116R TL M+S**

with the approval number : E8 001893

Sincerely yours



**Petr Husták, Ph.D.**  
Tyre Approval Department Head

**IGTT a.s.**  
Tyre Approval Department  
T. Bati 299, P.O.Box 73  
764 22 ZLÍN, Czech Republic  
tel: +420577597226,43, fax: +420577597244

Ministerstvo dopravy České republiky  
Ministry of Transport of the Czech Republic  
Nábřeží L. Svobody 12, CZ-110 15 Praha 1

OSVĚDČENÍ o : 1/

COMMUNICATION concerning : 1/



UDĚLENÍ HOMOLOGACE  
ROZŠÍŘENÍ HOMOLOGACE  
ZAMÍTNUTÍ HOMOLOGACE  
ODEBRÁNÍ HOMOLOGACE  
DEFINITIVNÍM UKONČENÍ VÝROBY

APPROVAL GRANTED  
APPROVAL EXTENDED  
APPROVAL REFUSED  
APPROVAL WITHDRAWN  
PRODUCTION DEFINITELY DISCONTINUED

Typu pneumatiky pro motorová vozidla a jejich přípojná vozidla podle Předpisu č. 54  
of a type of pneumatic tyre for motor vehicles and their trailers pursuant to Regulation  
No. 54

Homologace č.:

Approval No.:

0 0 1 8 9 3

Rozšíření č.:

Extension No.:

-

N/A

1. Obchodní název nebo značka pneumatiky :  
Manufacturer's name or trade mark (s)  
on the tyre type : **STARMAXX PROWIN ST950**
2. Označení typu pneumatiky výrobcem :  
Tyre type designation by the manufacturer : **STARMAXX PROWIN ST950 8PR  
225/75 R 16 C 118/116 R TL M+S**
3. Název a adresa výrobce :  
Manufacturer's name and address : **PETLAS RUBBER INDUSTRY  
AND TRADE COMPANY  
Göhlisar Mevkii  
40200 Kirsehir  
TURKEY**
4. Název a adresa zástupce výrobce  
(je-li potřebné) :  
If applicable, name and adres of  
manufacturer's representative : **-  
N/A**
5. Souhrnný popis  
Sumarized description
- 5.1. Označení rozměru pláště :  
Tyre size designation : **225/75 R 16 C**
- 5.2. Kategorie užití :  
Category of use : **normální / speciální / zimní /  
ordinary / special / snow / 1/**
- 5.3. Konstrukce :  
Structure : **diagonální / radiální /  
diagonal / radial / 1/**
- 5.4. Kategorie rychlosti  
Speed category symbol
- 5.4.1. Nominální :  
Nominal : **-  
R**
- 5.4.2. Doplňková (je-li potřebné)  
Additional (if applicable) : **-  
N/A**



5.5.	Indexy nosnosti				
	Load capacity index				
5.5.1.	Odpovídající nominální rychlosti	:	v jednomontáži	118	ve dvojmontáži
	Corresponding to nominal speed	:	single	-	twinned (dual)
					116
5.5.2.	Odpovídající doplňkové rychlosti	:	v jednomontáži	-	ve dvojmontáži
	Corresponding to nominal speed	:	single	-	twinned (dual)
					-

6. Homologační zkušebna a případně zkušební laboratoř schválená pro účely homologace nebo pro ověřování shodnosti  
Technical service and where applicable, test laboratory additional approved purposes of approval or of verification of conformity : IGTT a. s. - Institut gumárenské technologie a testování  
Rubber Technology and Testing Institute, tř.T. Bati 299, 764 22 ZLÍN  
CZECH REPUBLIC
7. Datum protokolu, vydaného touto zkušebnou  
Date of report issued by that service : -
8. Číslo protokolu, vydaného touto zkušebnou  
Number of report issued by that service : -
9. Důvod pro rozšíření (je-li potřebné)  
Reason (s) of extension (if applicable) : -
10. Poznámky  
Any remarks : -
11. Místo : Praha  
Place :
12. Datum : 24. 05. 2013  
Date :
13. Podpis :  
Signature : Marek Brázda

14. K osvědčení je přiložen seznam dokumentů obsažených v homologačních podkladech uložených u homologačního orgánu, který udělil homologaci, a které lze obdržet na vyžádání.

Annexed to this communication is a list of documents in the approval file deposited at the Approval Authority which has considered this approval and which can be obtained upon request.

Seznam dokumentů

List of documents

- 1 + 1 výkresy bočnice a běhounu pláště  
drawing of the tyre sidewalls and tread
- 1 kótovaný výkres příčného řezu pláště  
dimensioned drawing of tyre cross - section

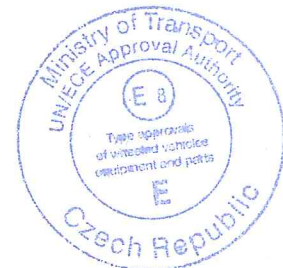

1/ Nehodící se škrtněte  
Delete that which does not apply

# 225/75 R 16 C

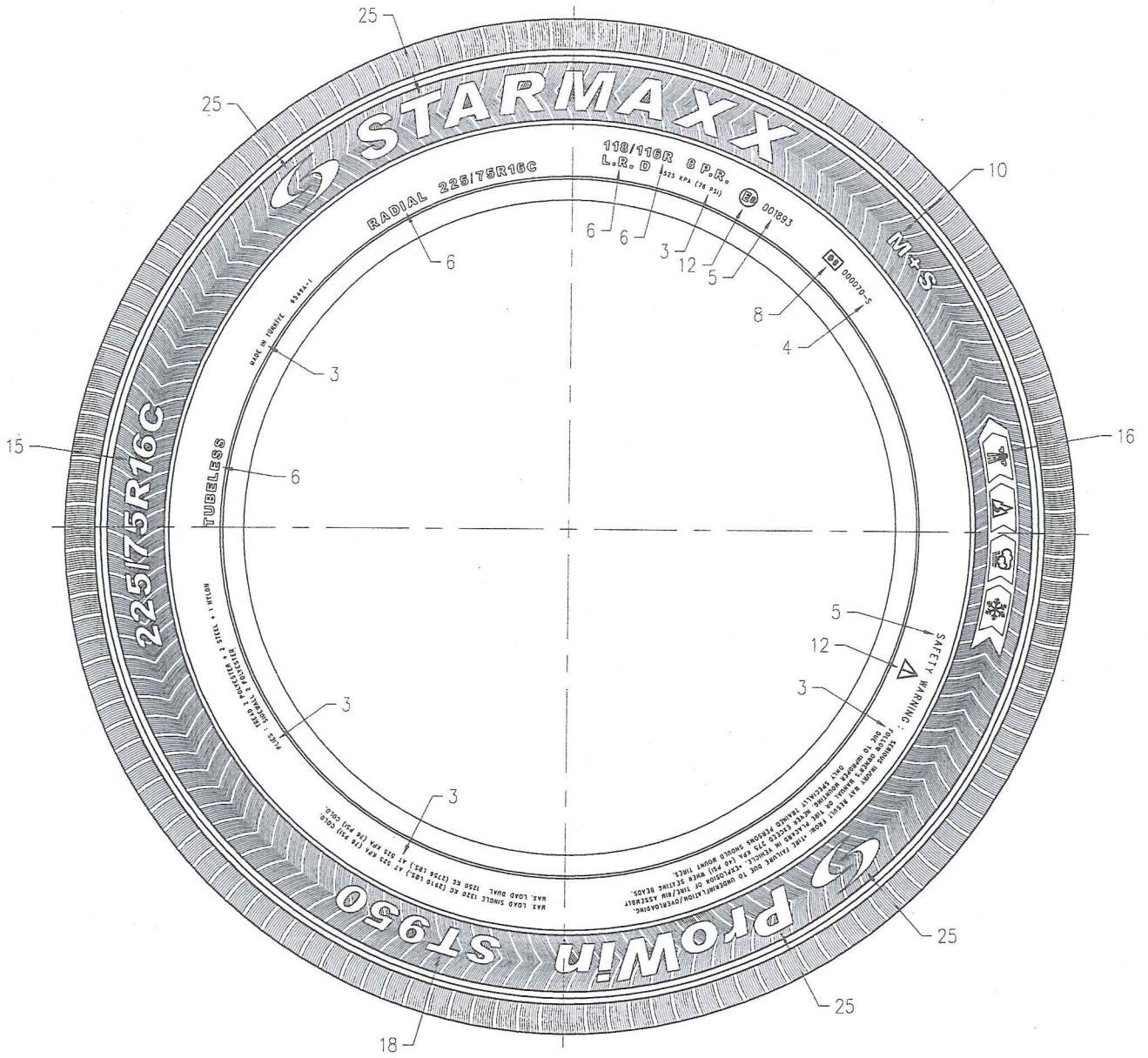

APPROVED BY :

IGTT a.s., T. Bati 299, Zlín, CZECH REPUBLIC

DATE :

24-05-2013

APPROVAL NUMBER :

**E8 001893**

# 225/75 R 16 C

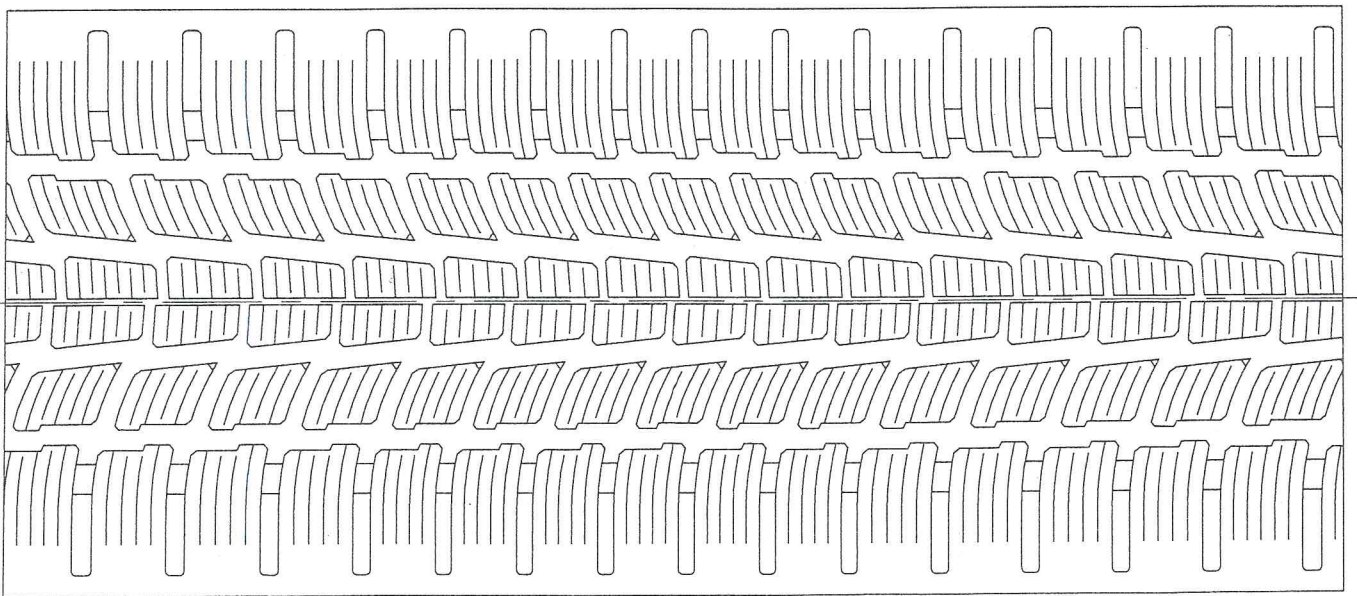
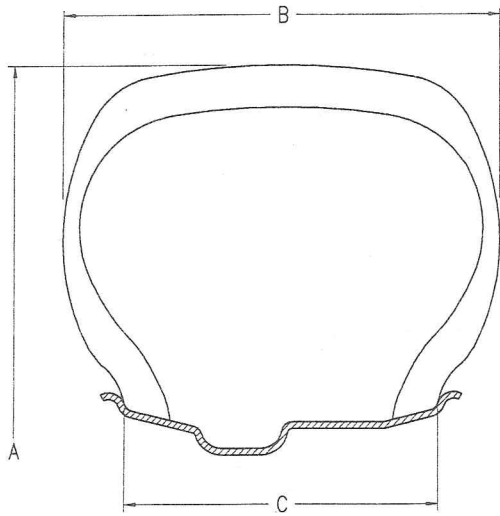

APPROVED BY :

IGTT a.s., T. Bati 299, Zlín, CZECH REPUBLIC

DATE :

24-05-2013

APPROVAL NUMBER :

**E8 001893**