

BENEFICIAR: Primăria s. Bulăiești
OFERTANT : SA"COMPANIA ELECTRICA"

OBIECT: Reconstrucția rețelei de alimentare cu energie electrică a sistemului de iluminat public
din rl. Orhei, s. Bulăiești

CENTRALIZATORUL DEVIZELOR

Nr. deviz	DENUMIRE	Valoare, lei
1	PT-608.03/2020-AEE/IEE	164 287,98
2	PT-340.03/2020-AEE/IEE	300 000,55
3	PT-699.03/2020-AEE/IEE	439 339,38
4	PT-711.03/2020-AEE/IEE	371 069,65
5	PT-738.03/2020-AEE/IEE	339 932,14
	Total	1 614 629,70
	TVA 20%	322 925,94
	Total la plata, incl. TVA	1 937 555,64



**Reconstructia retelei de
alimentare cu energie electrica a
sistemului de iluminat public, din
r-nul Orhei, com. Bulaiesti, 9021
N608.03/2020-AEE/IEE**

(denumirea obiectivului)

Formular Nr.7
WinCmeta

DEVIZ LOCAL №

**Reconstructia retelei de alimentare cu energie electrica a sistemului de iluminat
public, din r-nul Orhei, com. Bulaiesti, 9021 N608.03/2020-AEE/IEE**

Valoarea de deviz 197 145,58 lei

Intocmit in prețuri curente

№ crt.	Simbol norme și Cod resurse	Lucrări și cheltuieli	U.M.	Cantitate conform datelor din proiect	Valoarea de deviz, lei	
					Pe unitate de măsură incl. salariu	Total incl. salariu
1	2	3	4	5	6	7
		1. Lucrari de constructie				
1	TsA16D1	Sapatura manuala de pamint, in spatii limitate, in transe de pina la 4 m adincime, pentru cabluri electrice de inalta tensiune, in pamint cu umiditate naturala fara sprijiniri latime < 1 m, adincime < 1,5 m , teren foarte tare	m3	2,40	113,40 113,40	272,16 272,16
2	TsD18B	Umplutura compactata in santuri, pentru cablurile ingropate ale liniilor electrice de inalta tensiune, executata cu pamint provenit din teren mijlociu	m3	2,40	34,95 34,95	83,89 83,88
		<i>Total</i>	lei			356,05
		<i>Asigurarea sociala si medicala</i>	22,50 %			80,11
		<i>Total</i>	100,00 +			436,16
		<i>Cheltuieli directe</i>	100,00 +			436,16
		<i>Cheltuieli de regie</i>	7,00 %			30,53
		<i>Total</i>	100,00 +			466,69
		<i>Beneficiu de deviz</i>	2,00 %			9,33
		<i>Total</i>	100,00 +			476,02
		Total Lucrari de constructie Inclusiv salariu				476,02 356,04
		2. Lucrari de montare				



1	2	3	4	5	6	7
3	08-01-066-1	Limitator OPI1	set	1,00	152,63 108,00	152,63 108,00
4	08-03-530-4	Demaror magnetic de destinatie KMI-23210	buc	1,00	136,75 114,12	136,75 114,12
5	08-03-525-2	Intreruptor BH32/2/40A	buc	1,00	135,86 101,16	135,86 101,16
6	08-01-081-1	Releu de timp AHC15A	buc	1,00	55,64 40,68	55,64 40,68
7	08-03-526-1	Automat mono-, bi-, tripolar, montat pe constructii pe perete sau coloana, BA47-29/1/B32A	buc	1,00	85,15 56,16	85,15 56,16
8	08-03-526-1	Automat mono-, bi-, tripolar, montat pe constructii pe perete sau coloana, BA47-29/1/B25A	buc	2,00	85,14 56,16	170,29 112,32
9	08-03-526-1	Automat mono-, bi-, tripolar, montat pe constructii pe perete sau coloana, BA47-29/1/B10A	buc	1,00	85,15 56,16	85,15 56,16
10	08-02-411-1	Furtun metalic, diametrul exterior pina la 25 mm	100 m	0,09	4 263,78 1 248,00	383,74 112,32
11	08-02-411-1	Furtun metalic, diametrul exterior pina la 32 mm	100 m	0,01	5 202,00 1 260,00	52,02 12,60
12	110-152	Furnitura de sustinere 3AB-25	buc	28,00	13,41 0,00	375,48 0,00
13	110-0300	Pivot de ancorare KAM-1500	buc	28,00	30,00 0,00	840,00 0,00
14	1681	Clema ES 1500	buc	27,00	49,33 0,00	1 331,91 0,00
15	163	Clema de ramificare 3OI16-70/1,5-10	buc	114,00	12,51 0,00	1 426,14 0,00
16	163	Clema de ramificare 3OI16-95/2,5-35	buc	8,00	19,16 0,00	153,28 0,00
17	162	Brida de legatura XC-180	buc	152,00	1,90 0,00	288,80 0,00
18	136	Banda F2007	m	131,00	7,16 0,00	937,96 0,00
19	137	Screpa A200	buc	131,00	1,90 0,00	248,90 0,00
20	110-1582	Clema lacat CY-20 (COT36)	buc	131,00	1,90 0,00	248,90 0,00
21	110-15822	Capac KI6-35	buc	16,00	5,40 0,00	86,40 0,00
22	1623	Clema CDR/CN/IS95/UC	buc	38,00	19,16 0,00	728,08 0,00
23	110-1583	Clema de conexiune PIC-1-1	buc	38,00	14,58 0,00	554,04 0,00
24	08-02-369-2	Corp de iluminat instalat in afara cladirilor, Demontarea	buc	190,00	103,13 42,12	19 595,00 8 002,80

1	2	3	4	5	6	7
25	08-02-369-2	Corp de iluminat instalat in afara cladirilor, plafoniera LED-30W	buc	38,00	1 079,51 84,24	41 021,53 3 201,12
26	08-02-363-1	Console metalice, speciale, sudate, pe stilpi, pentru corpuri de iluminat, Demontarea	buc	190,00	155,94 61,38	29 628,50 11 662,20
27	08-02-363-1	Console metalice, speciale, sudate, pe stilpi, pentru corpuri de iluminat, КРСТ (КР-4)	buc	38,00	519,48 122,76	19 740,39 4 664,88
28	08-02-148-1	Cablu pina la 35 kV in tevi, blocuri si cutii pozate, masa 1 m pina la: 1 kg	100 m	0,57	680,53 446,53	387,90 254,52
29	08-02-147-1	Cablu pina la 35 kV pe constructii si jgheaburi instalate, cu fixare la cotituri si la sfirsitul traseului, АВВГНГ	100 m	0,105	576,00 418,29	60,48 43,92
30	Pretul firmei	Cablu АВВГНГ-3x25 mm2	m	1,50	20,00 0,00	30,00 0,00
31	Pretul firmei	Cablu АВВГНГ-2x25 mm2	m	9,00	13,34 0,00	120,06 0,00
32	Pretul firmei	Cablu АВВГНГ-3x4 mm2	m	57,00	4,20 0,00	239,40 0,00
33	08-02-471-4	Priza de pamint, verticala, din otel rotund, diametru 18 mm	10 buc	7,60	956,95 298,42	7 272,80 2 268,00
34	08-02-472-1	Conductori de legare la pamint: priza de pamint, orizontala, din otel rotund, diametru 10 mm	100 m	0,12	1 374,75 684,00	164,97 82,08
35	08-01-061-1	Suport pentru sigurante fuzibile pentru conectare in linie (изолированный адаптер для предохранителей) E14/D01	buc	38,00	54,22 40,68	2 060,26 1 545,84
36	08-01-061-1	Siguranta DO1-2A	buc	38,00	51,52 40,68	1 957,66 1 545,84
		<i>Total</i>	lei			130 756,07
		<i>Asigurarea sociala si medicala</i>	22,50 %			7 646,56
		<i>Total</i>	100,00 +			138 402,63
		<i>Cheltuieli de transport</i>	2,00 %			1 074,07
		<i>Cheltuieli directe</i>	100,00 +			139 476,70
		<i>Cheltuieli de regie</i>	60,00 %			20 390,83
		<i>Total</i>	100,00 +			159 867,53
		<i>Beneficiu de deviz</i>	2,00 %			3 197,35
		<i>Total</i>	100,00 +			163 064,88
		Total Lucrari de montare Inklusiv salariu				163 064,88
		3. Utilaje				33 984,72



1	2	3	4	5	6	7
37	Pretul firmei	Separator de sarcina BH-32 2P 40A	buc	1,00	40,38 0,00	40,38 0,00
38	Pretul firmei	Releu de timp AHC15A	buc	1,00	205,00 0,00	205,00 0,00
39	Pretul firmei	Automat BA47-29 1P B32A	buc	1,00	18,00 0,00	18,00 0,00
40	Pretul firmei	Automat BA47-29 1P B25A	buc	2,00	18,00 0,00	36,00 0,00
41	Pretul firmei	Automat BA47-29 1P B10A	buc	1,00	18,00 0,00	18,00 0,00
42	Pretul firmei	Descarcator ОПС1-В-1Р	buc	1,00	113,00 0,00	113,00 0,00
43	Pretul firmei	Demaror magnetic de destinatie КМИ-23210	buc	1,00	238,00 0,00	238,00 0,00
44	504201	Bara DIN L=1m	buc	1,00	33,84 0,00	33,84 0,00
45	504201	Sina N ШНИ-8x12x6-КС-С	buc	1,00	18,00 0,00	18,00 0,00
46	504201	Sina PE ШНИ-8x12x6-КС-Ж	buc	1,00	18,00 0,00	18,00 0,00
		<i>Total</i>	lei			738,22
		<i>Cheltuieli achizitie depozitare</i>	1,20 %			8,86
		Total Utilaje Inclusiv salariu				747,08

	Total	lei	164 287,98
	TVA	20,00 %	32 857,60
	Total deviz: Inclusiv salariu		197 145,58 34 340,76

Intocmit

(funcția, semnătura, numele, prenumele)

Verificat

(funcția, semnătura, numele, prenumele)



**Reconstructia rețelei de
alimentare cu energie electrica a
sistemului de iluminat public, din
r-nul Orhei, com. Bulaiesti, 9021
N608.03/2020-AEE/IEE**

Formular Nr.3

(denumirea obiectivului)

WinCmeta

Deviz local de resurse №

**Reconstructia rețelei de alimentare cu energie electrica a sistemului de iluminat
public, din r-nul Orhei, com. Bulaiesti, 9021 N608.03/2020-AEE/IEE**

Valoarea de deviz 197 145,58 lei

Intocmit in prețuri curente

№ crt.	Simbol norme și Cod resurse	Denumire lucrări și cheltuieli	U.M.	Cantitate conform datelor din proiect	Valoarea de deviz, lei	
					Pe unitate de măsură	Total
1	2	3	4	5	6	7
Total borderou de resurse № :						

Manopera :

1.	1	Muncitor	h-om	944,02	36,00	33 984,72
2.	7137010011500	Electrician	h-om	0,70	36,00	25,20
3.	9310060019900	Muncitor necalificat	h-om	9,19	36,00	330,84
Total manopera						34 340,76

Materiale:

1.	10028	Brida de legatura XC-180	buc	152,00	1,90	288,80
2.	1010115	Suruburi cu cap semirotund, lungime 50 mm	t	0,00	0,01	0,00
3.	1010813	Sirma din otel cu carbon redus pentru diferite destinatii, zincata, diametru 3,0 mm	t	0,02	0,02	0,00
4.	1010865	Role de plumb, marca "CI", grosime 1,0 mm	t	0,00	0,01	0,00
5.	1011481	Suruburi cu cap semirotund 4x40 mm	t	0,00	0,03	0,00
6.	1011613	Otel-rotund, diametru 10 mm	t	0,01	6 570,00	65,70
7.	1011614-1	Otel-rotund, diametru 18 mm	t	0,62	6 570,00	4 073,40
8.	1011641	Otel cornier, polite egale, marca "ВСТ3кп2" dimensiuni 50x50x5 mm	t	0,16	0,01	0,00
9.	1011755	Otel fisie calmat, marca "СТ3сп", latime 50-200 mm, grosime 4-5 mm	t	0,00	0,01	0,00
10.	1011786	Lac de bitum "BT-123"	t	0,02	0,02	0,00
11.	1011924	Electrozi Ø42A, diametru 4 mm	kg	6,53	18,00	117,54
12.	1011964	Sfoara (spagat) de hirtie	kg	0,00	0,03	0,00
13.	1011977	Suruburi cu piulite si saibe	kg	15,91	16,00	254,56
14.	1019100	Cartus pentru impuscat	10 buc	9,50	0,01	0,08
15.	1019103	Dibluri de distantare	100 buc	0,07	0,02	0,00
16.	1019109	Dibluri pentru conexiune	10 buc	9,50	3,60	34,19
17.	1019460	Banda "ПXB-304"	kg	0,46	0,01	0,00
18.	1019760	Lac de electroizolatie "318"	kg	0,05	0,03	0,00
19.	1019852	Vopsea	kg	19,24	0,01	0,19
20.	1020	Clema ES 1500	buc	27,00	49,33	1 331,91
21.	1021	Clema de ramificare ЗОИ16-70/1,5-10	buc	114,00	12,51	1 426,14
22.	1021-45	Clema de ramificare ЗОИ16-95/2,5-35	buc	8,00	19,16	153,28
23.	1021-46	Clema CDR/CN/IS95/UC	buc	38,00	19,16	728,08
24.	1021-47	Clema de conexiune ПС-1-1	buc	38,00	14,58	554,04
25.	1023	Pivot de ancorare KAM-1500	buc	28,00	30,00	840,00
26.	1039160	Mansoane de cuplare	buc	1,00	0,02	0,02
27.	1061	Demaror magnetic de destinatie КМИ-23210	buc	1,00	238,00	238,00
28.	1061-112	Releu de timp АНС15А	buc	1,00	205,00	205,00

29.	1061-113	Descarcator ОПС1-В-1Р	buc	1,00	113,00	113,00
30.	1061-21	Bara DIN L=1m	buc	1,00	33,84	33,84
31.	1061-22	Sina N ШНИ-8x12x6-КС-С	buc	1,00	18,00	18,00
32.	1061-23	Sina PE ШНИ-8x12x6-КС-Ж	buc	1,00	18,00	18,00
33.	110-152	Furnitura de sustinere ЗАВ-25	buc	28,00	13,41	375,48
34.	1187-11	Automat ВА47-29 1Р В32А	buc	1,00	18,00	18,00
35.	1187-12	Automat ВА47-29 1Р В25А	buc	2,00	18,00	36,00
36.	1187-14	Automat ВА47-29 1Р В10А	buc	1,00	18,00	18,00
37.	18091-0	Cablu АВВГнг-3x4 mm2	m	57,00	4,20	239,40
38.	18091-1	Cablu АВВГнг-3x25 mm2	m	1,50	20,00	30,00
39.	18091-10	Cablu АВВГнг-2x25 mm2	m	9,00	13,34	120,06
40.	201-9	Consola КРСТ (КР-4)	buc	38,00	206,00	7 828,00
41.	2019408	Constructii din otel individuale, grilaje sudate, masa pina la 0,1 t	t	0,00	24 000,00	0,00
42.	23256	Separator de sarcina ВН-32 2Р 40А	buc	1,00	40,38	40,38
43.	241	Screpa А200	buc	131,00	1,90	248,90
44.	242	Banda F2007	m	131,00	7,16	937,96
45.	243	Clema lacat СУ-20 (СОТ36)	buc	131,00	1,90	248,90
46.	2875	Plafoniera LED-30W (corp de iluminat)	buc	38,00	872,00	33 136,00
47.	312021523	Siguranta DO1-2A	buc	38,00	1,50	57,00
48.	31202163	Suport pentru sigurante fuzibile pentru conectare in linie E14/DO1	buc	38,00	4,20	159,60
49.	4100116202806	Apa industriala in cisterne pt. lucrari drumuri-terasam.	m3	0,24	0,03	0,01
50.	50020	Furtun metalic d 25mm	m	9,00	22,30	200,70
51.	50020-1	Furtun metalic d 32mm	m	1,00	32,50	32,50
52.	5009031	Scoabe	10 buc	2,69	0,02	0,05
53.	5009061	Fisa de izolatie	buc	1,00	0,01	0,01
54.	5009062	Papuci de cablu	buc	27,50	2,70	74,25
55.	5009070	Racordari	10 buc	0,10	0,03	0,00
56.	5009081	Punti de conexiune flexibile, tip "ПГС-50"	buc	7,50	0,04	0,30
57.	5009101	Butoane de montaj	1000 buc	0,00	0,01	0,00
58.	5009264	Teava de policlorvinila	kg	0,38	0,05	0,02
59.	5009500	Fise de marcare	100 buc	0,14	0,02	0,00
60.	5009502	Fise de extremitate	100 buc	6,10	0,01	0,06
61.	5009619	Ate de cusut	kg	0,00	0,03	0,00
62.	5009623	Banda "K226"	100 m	0,01	0,05	0,00
63.	5009807	Formari de capuri de marcare	100 buc	0,02	0,02	0,00
64.	5070001	Conductori neizolati pentru linii de transport de energie electrica aeriene, din arama, marca "M", sectiune 4 mm2	t	0,02	0,03	0,00
65.	5220077	Aliaje de staniu-plumb fara stibiu, marca "ПЮС30"	kg	0,31	0,01	0,00
66.	5392	Capac КИ6-35	buc	16,00	5,40	86,40
67.	5429033	Vaselina tehnica	kg	0,05	0,02	0,00
68.	5440089	Banda adeziva izolatoare pe compound policasin, marca "ЛСЭПЛ", latime 20-30 mm, grosime de la 0,14 pina la 0,19 mm inclusiv	kg	0,48	125,00	60,00
Total materiale de constructii						54 441,75

Utilaje de constructii:

1.	021102	Macara pe sasiu auto la lucrari de montare a utilajului tehnologic (cu exceptia conductelor principale), 10 t	h-ut	8,35	180,00	1 503,00
2.	030203	Cricuri hidraulice, capacitate de ridicare 63 t	h-ut	2,00	13,93	27,86
3.	030408	Cabestane electrice, forta de tractiune 156,96 (16) kN (t)	h-ut	2,38	19,03	45,30
4.	031050	Turle telescopice, 25 m	h-ut	288,61	136,93	39 519,37
5.	040502	Instalatii pentru sudare manuala cu arc electric (de curent continuu)	h-ut	22,25	23,50	522,90
6.	330206	Masini de gaurit electrice	h-ut	0,24	42,72	10,26
7.	331451	Perforatoare electrice	h-ut	0,44	42,72	18,80
8.	400002	Automobile cu bord, tonaj pina la 8 t	h-ut	8,35	170,10	1 420,34
Total utilaje de constructii						43 067,83

Total	lei	164 287,98
TVA	20,00 %	32 857,60
Total deviz:		197 145,58

Intocmit

_____ (funcția, semnătura, numele, prenumele)

Verificat

_____ (funcția, semnătura, numele, prenumele)



Obiect Reconstructia retelei de alimentare cu energie electrica a sistemului de iluminat public, din r-nul Orhei, com. Bulaiesti, 9021
N608.03/2020-AEE/IEE

Investitor Primaria c. Bulaiesti

Catalog de prețuri unitare pentru obiectul

№ crt.	Simbol norme și Cod resurse	Denumire lucrări, cheltuieli și resurse	U.M.	Consum de resurse pe unitate de măsură	Valoare, lei	
					Pe unitate de măsură	Total incl. salariu
1	2	3	4	5	6	7
		1. Lucrari de constructie				
1	TsA16D1	Sapatura manuala de pamint, in spatii limitate, in transe de pina la 4 m adincime, pentru cabluri electrice de inalta tensiune, in pamint cu umiditate naturala fara sprijiniri latime < 1 m, adincime < 1,5 m , teren foarte tare	m3			113,40 113,40
	9310060019900	Muncitor necalificat	h-om	2,8600	36,00	102,90
	7137010011500	Electrician	h-om	0,2900	36,00	10,50
2	TsD18B	Umplutura compactata in santuri, pentru cablurile ingropate ale liniilor electrice de inalta tensiune, executata cu pamint provenit din teren mijlociu	m3			34,95 34,95
	9310060019900	Muncitor necalificat	h-om	0,9700	36,00	34,95
	4100116202806	Apa industriala in cisterne pt. lucrari drumuri-terasam.	m3	0,1000	0,03	0,00
		2. Lucrari de montare				
3	08-01-066-1	Limitator OFIC1	set			152,63 108,00
	1	Muncitor	h-om	3,0000	36,00	108,00
	1011977	Suruburi cu piulite si saibe	kg	0,3800	16,00	6,08
	5009081	Punti de conexiune flexibile, tip "ПГС-50"	buc	1,0000	0,04	0,04
	021102	Macara pe sasiu auto la lucrari de montare a utilajului tehnologic (cu exceptia conductelor principale), 10 t	h-ut	0,1100	180,00	19,80
	400002	Automobile cu bord, tonaj pina la 8 t	h-ut	0,1100	170,10	18,71
4	08-03-530-4	Demaror magnetic de destinatie КМИ-23210	buc			136,75 114,12
	1	Muncitor	h-om	3,1700	36,00	114,12
	1011924	Electrozi Э42А, diametru 4 mm	kg	0,0800	18,00	1,44
	1011964	Sfoara (spagat) de hirtie	kg	0,0020	0,03	0,00
	1011977	Suruburi cu piulite si saibe	kg	0,3730	16,00	5,92
	1019100	Cartus pentru impuscat	10 buc	1,2200	0,01	0,01
	1019103	Dibluri de distantare	100 buc	0,0140	0,02	0,00
	1019109	Dibluri pentru conexiune	10 buc	1,2200	3,60	4,39
	1019760	Lac de electroizolatie "318"	kg	0,0120	0,03	0,00
	1019852	Vopsea	kg	0,0390	0,01	0,00
	2019408	Constructii din otel individuale, grilaje sudate, masa pina la 0,1 t	t	0,0030	24 000,00	0,00
	5009081	Punti de conexiune flexibile, tip "ПГС-50"	buc	1,0000	0,04	0,04
	5009500	Fise de marcare	100 buc	0,0310	0,02	0,00
	5009502	Fise de extremitate	100 buc	6,1000	0,01	0,06
	5009619	Ate de cusut	kg	0,0010	0,03	0,00
	5429033	Vaselina tehnica	kg	0,0120	0,02	0,00
	5440089	Banda adeziva izolatoare pe compound policasin, marca "ЛСЭПЛ", latime 20-30 mm, grosime de la 0,14 pina la 0,19 mm inclusiv	kg	0,0240	125,00	2,50
	021102	Macara pe sasiu auto la lucrari de montare a utilajului tehnologic (cu exceptia conductelor principale), 10 t	h-ut	0,0060	180,00	1,08
	040502	Instalatii pentru sudare manuala cu arc electric (de curent continuu)	h-ut	0,1300	23,50	3,06
	330206	Masini de gaurit electrice	h-ut	0,0400	42,72	1,71

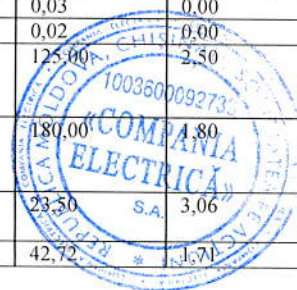

1	2	3	4	5	6	7
	400002	Automobile cu bord, tonaj pina la 8 t	h-ut	0,0060	170,10	1,70
5	08-03-525-2	Intreruptor BH32/2/40A	buc			135,86
						101,16
	1	Muncitor	h-om	2,8100	36,00	101,16
	1011924	Electrozi Ø42A, diametru 4 mm	kg	0,0700	18,00	1,26
	1011964	Sfoara (spagat) de hirtie	kg	0,0040	0,03	0,00
	1011977	Suruburi cu piulite si saibe	kg	0,4550	16,00	7,36
	1019100	Cartus pentru impuscat	10 buc	1,2200	0,01	0,01
	1019103	Dibluri de distantare	100 buc	0,0140	0,02	0,00
	1019109	Dibluri pentru conexiune	10 buc	1,2200	3,60	4,39
	1019760	Lac de electroizolatie "318"	kg	0,0140	0,03	0,00
	1019852	Vopsea	kg	0,0460	0,01	0,00
	2019408	Constructii din otel individuale, grilaje sudate, masa pina la 0,1 t	t	0,0030	24 000,00	0,00
	5009062	Papuci de cablu	buc	3,1000	2,70	8,37
	5009081	Punti de conexiune flexibile, tip "ПГС-50"	buc	1,0000	0,04	0,04
	5009500	Fise de marcare	100 buc	0,0200	0,02	0,00
	5009619	Ate de cusut	kg	0,0020	0,03	0,00
	5429033	Vaselina tehnica	kg	0,0090	0,02	0,00
	5440089	Banda adeziva izolatoare pe compound policasin, marca "ЛСЭПЛ", latime 20-30 mm, grosime de la 0,14 pina la 0,19 mm inclusiv	kg	0,0360	125,00	5,00
	021102	Macara pe sasiu auto la lucrari de montare a utilajului tehnologic (cu exceptia conductelor principale), 10 t	h-ut	0,0090	180,00	1,80
	040502	Instalatii pentru sudare manuala cu arc electric (de curent continuu)	h-ut	0,1300	23,50	3,06
	330206	Masini de gaurit electrice	h-ut	0,0400	42,72	1,71
	400002	Automobile cu bord, tonaj pina la 8 t	h-ut	0,0090	170,10	1,70
6	08-01-081-1	Relev de timp AHC15A	buc			55,64
						40,68
	1	Muncitor	h-om	1,1300	36,00	40,68
	1011977	Suruburi cu piulite si saibe	kg	0,0600	16,00	0,96
	5009807	Formari de capuri de marcare	100 buc	0,0200	0,02	0,00
	021102	Macara pe sasiu auto la lucrari de montare a utilajului tehnologic (cu exceptia conductelor principale), 10 t	h-ut	0,0400	180,00	7,20
	400002	Automobile cu bord, tonaj pina la 8 t	h-ut	0,0400	170,10	6,80
7	08-03-526-1	Automat mono-, bi-, tripolar, montat pe constructii pe perete sau coloana, BA47-29/1/B32A	buc			85,15
						56,16
	1	Muncitor	h-om	1,5600	36,00	56,16
	1011924	Electrozi Ø42A, diametru 4 mm	kg	0,0700	18,00	1,26
	1011964	Sfoara (spagat) de hirtie	kg	0,0010	0,03	0,00
	1011977	Suruburi cu piulite si saibe	kg	0,0490	16,00	0,80
	1019100	Cartus pentru impuscat	10 buc	1,2200	0,01	0,01
	1019103	Dibluri de distantare	100 buc	0,0140	0,02	0,00
	1019109	Dibluri pentru conexiune	10 buc	1,2200	3,60	4,39
	1019760	Lac de electroizolatie "318"	kg	0,0060	0,03	0,00
	1019852	Vopsea	kg	0,0360	0,01	0,00
	2019408	Constructii din otel individuale, grilaje sudate, masa pina la 0,1 t	t	0,0010	24 000,00	0,00
	5009062	Papuci de cablu	buc	6,1000	2,70	16,47
	5009081	Punti de conexiune flexibile, tip "ПГС-50"	buc	1,0000	0,04	0,04
	5009500	Fise de marcare	100 buc	0,0200	0,02	0,00
	5009619	Ate de cusut	kg	0,0010	0,03	0,00
	5429033	Vaselina tehnica	kg	0,0060	0,02	0,00
	5440089	Banda adeziva izolatoare pe compound policasin, marca "ЛСЭПЛ", latime 20-30 mm, grosime de la 0,14 pina la 0,19 mm inclusiv	kg	0,0120	125,00	1,25
	021102	Macara pe sasiu auto la lucrari de montare a utilajului tehnologic (cu exceptia conductelor principale), 10 t	h-ut	0,0020	180,00	0,00
	040502	Instalatii pentru sudare manuala cu arc electric (de curent continuu)	h-ut	0,1300	23,50	3,06
	330206	Masini de gaurit electrice	h-ut	0,0400	42,72	1,71
	400002	Automobile cu bord, tonaj pina la 8 t	h-ut	0,0020	170,10	0,00
8	08-03-526-1	Automat mono-, bi-, tripolar, montat pe constructii pe perete sau coloana, BA47-29/1/B25A	buc			85,14
						56,16
	1	Muncitor	h-om	1,5600	36,00	56,16
	1011924	Electrozi Ø42A, diametru 4 mm	kg	0,0700	18,00	1,26
	1011964	Sfoara (spagat) de hirtie	kg	0,0010	0,03	0,00
	1011977	Suruburi cu piulite si saibe	kg	0,0490	16,00	0,80
	1019100	Cartus pentru impuscat	10 buc	1,2200	0,01	0,01

1	2	3	4	5	6	7
	1019103	Dibluri de distantare	100 buc	0,0140	0,02	0,00
	1019109	Dibluri pentru conexiune	10 buc	1,2200	3,60	4,39
	1019760	Lac de electroizolatie "318"	kg	0,0060	0,03	0,00
	1019852	Vopsea	kg	0,0360	0,01	0,00
	2019408	Constructii din otel individuale, grilaje sudate, masa pina la 0,1 t	t	0,0010	24 000,00	0,00
	5009062	Papuci de cablu	buc	6,1000	2,70	16,47
	5009081	Punti de conexiune flexibile, tip "TIFC-50"	buc	1,0000	0,04	0,04
	5009500	Fise de marcare	100 buc	0,0200	0,02	0,00
	5009619	Ate de cusut	kg	0,0010	0,03	0,00
	5429033	Vaselina tehnica	kg	0,0060	0,02	0,00
	5440089	Banda adeziva izolatoare pe compound policasin, marca "JCЭПЛ", latime 20-30 mm, grosime de la 0,14 pina la 0,19 mm inclusiv	kg	0,0120	125,00	1,25
	021102	Macara pe sasiu auto la lucrari de montare a utilajului tehnologic (cu exceptia conductelor principale), 10 t	h-ut	0,0020	180,00	0,00
	040502	Instalatii pentru sudare manuala cu arc electric (de curent continuu)	h-ut	0,1300	23,50	3,06
	330206	Masini de gaurit electrice	h-ut	0,0400	42,72	1,71
	400002	Automobile cu bord, tonaj pina la 8 t	h-ut	0,0020	170,10	0,00
9	08-03-526-1	Automat mono-, bi-, tripolar, montat pe constructii pe perete sau coloana, BA47-29/1/B10A	buc			85,15
	1	Muncitor	h-om	1,5600	36,00	56,16
	1011924	Electrozi Э42A, diametru 4 mm	kg	0,0700	18,00	1,26
	1011964	Sfoara (spagat) de hirtie	kg	0,0010	0,03	0,00
	1011977	Suruburi cu piulite si saibe	kg	0,0490	16,00	0,80
	1019100	Cartus pentru impuscat	10 buc	1,2200	0,01	0,01
	1019103	Dibluri de distantare	100 buc	0,0140	0,02	0,00
	1019109	Dibluri pentru conexiune	10 buc	1,2200	3,60	4,39
	1019760	Lac de electroizolatie "318"	kg	0,0060	0,03	0,00
	1019852	Vopsea	kg	0,0360	0,01	0,00
	2019408	Constructii din otel individuale, grilaje sudate, masa pina la 0,1 t	t	0,0010	24 000,00	0,00
	5009062	Papuci de cablu	buc	6,1000	2,70	16,47
	5009081	Punti de conexiune flexibile, tip "TIFC-50"	buc	1,0000	0,04	0,04
	5009500	Fise de marcare	100 buc	0,0200	0,02	0,00
	5009619	Ate de cusut	kg	0,0010	0,03	0,00
	5429033	Vaselina tehnica	kg	0,0060	0,02	0,00
	5440089	Banda adeziva izolatoare pe compound policasin, marca "JCЭПЛ", latime 20-30 mm, grosime de la 0,14 pina la 0,19 mm inclusiv	kg	0,0120	125,00	1,25
	021102	Macara pe sasiu auto la lucrari de montare a utilajului tehnologic (cu exceptia conductelor principale), 10 t	h-ut	0,0020	180,00	0,00
	040502	Instalatii pentru sudare manuala cu arc electric (de curent continuu)	h-ut	0,1300	23,50	3,06
	330206	Masini de gaurit electrice	h-ut	0,0400	42,72	1,71
	400002	Automobile cu bord, tonaj pina la 8 t	h-ut	0,0020	170,10	0,00
10	08-02-411-1	Furtun metalic, diametrul exterior pina la 25 mm	100 m			4 263,78
	1	Muncitor	h-om	34,7000	36,00	1 248,00
	1010115	Suruburi cu cap semirotund, lungime 50 mm	t	0,00218	0,01	0,00
	1010813	Sirma din otel cu carbon redus pentru diferite destinatii, zincata, diametru 3,0 mm	t	0,0030	0,02	0,00
	1011755	Otel fisie calmat, marca "Cr3cn", latime 50-200 mm, grosime 4-5 mm	t	0,0515	0,01	0,00
	1011924	Electrozi Э42A, diametru 4 mm	kg	1,0500	18,00	18,00
	1019100	Cartus pentru impuscat	10 buc	21,8000	0,01	0,22
	1019109	Dibluri pentru conexiune	10 buc	21,8000	3,60	78,44
	1039160	Mansoane de cuplare	buc	10,0000	0,02	0,22
	5009031	Scoabe	10 buc	25,0000	0,02	0,44
	5009061	Fisa de izolatie	buc	10,0000	0,01	0,11
	5009070	Racordari	10 buc	1,0000	0,03	0,00
	50020	Furtun metalic d 25mm	m	100,0000	22,30	2 230,00
	5009081	Punti de conexiune flexibile, tip "TIFC-50"	buc	5,0000	0,04	0,22
	021102	Macara pe sasiu auto la lucrari de montare a utilajului tehnologic (cu exceptia conductelor principale), 10 t	h-ut	0,2200	180,00	40,00
	040502	Instalatii pentru sudare manuala cu arc electric (de curent continuu)	h-ut	17,9000	23,50	420,44
	331451	Perforatoare electrice	h-ut	4,4400	42,72	189,89
	400002	Automobile cu bord, tonaj pina la 8 t	h-ut	0,2200	170,10	37,78
11	08-02-411-1	Furtun metalic, diametrul exterior pina la 32 mm	100 m			5 202,00

1	2	3	4	5	6	7
						1 260,00
	1	Muncitor	h-om	34,7000	36,00	1 260,00
	1010115	Suruburi cu cap semirodunt, lungime 50 mm	t	0,00218	0,01	0,00
	1010813	Sirma din otel cu carbon redus pentru diferite destinatii, zincata, diametru 3,0 mm	t	0,0030	0,02	0,00
	1011755	Otel fisie calmat, marca "Cr3cn", latime 50-200 mm, grosime 4-5 mm	t	0,0515	0,01	0,00
	1011924	Electrozi Э42А, diametru 4 mm	kg	1,0500	18,00	18,00
	1019100	Cartus pentru impuscat	10 buc	21,8000	0,01	0,00
	1019109	Dibluri pentru conexiune	10 buc	21,8000	3,60	79,00
	1039160	Mansoane de cuplare	buc	10,0000	0,02	0,00
	5009031	Scoabe	10 buc	25,0000	0,02	1,00
	5009061	Fisa de izolatie	buc	10,0000	0,01	0,00
	5009070	Racordari	10 buc	1,0000	0,03	0,00
	50020-1	Furtun metalic d 32mm	m	100,0000	32,50	3 250,00
	5009081	Punti de conexiune flexibile, tip "ПГС-50"	buc	5,0000	0,04	0,00
	021102	Macara pe sasiu auto la lucrari de montare a utilajului tehnologic (cu exceptia conductelor principale), 10 t	h-ut	0,2200	180,00	0,00
	040502	Instalatii pentru sudare manuala cu arc electric (de curent continuu)	h-ut	17,9000	23,50	423,00
	331451	Perforatoare electrice	h-ut	4,4400	42,72	171,00
	400002	Automobile cu bord, tonaj pina la 8 t	h-ut	0,2200	170,10	0,00
12	110-152	Furnitura de sustinere ЗАБ-25	buc			13,41
						0,00
	110-152	Furnitura de sustinere ЗАБ-25	buc	1,0000	13,41	13,41
13	110-0300	Pivot de ancorare КАМ-1500	buc			30,00
						0,00
	1023	Pivot de ancorare КАМ-1500	buc	1,0000	30,00	30,00
14	1681	Clema ES 1500	buc			49,33
						0,00
	1020	Clema ES 1500	buc	1,0000	49,33	49,33
15	163	Clema de ramificare ЗОИ16-70/1,5-10	buc			12,51
						0,00
	1021	Clema de ramificare ЗОИ16-70/1,5-10	buc	1,0000	12,51	12,51
16	163	Clema de ramificare ЗОИ16-95/2,5-35	buc			19,16
						0,00
	1021-45	Clema de ramificare ЗОИ16-95/2,5-35	buc	1,0000	19,16	19,16
17	162	Brida de legatura ХС-180	buc			1,90
						0,00
	10028	Brida de legatura ХС-180	buc	1,0000	1,90	1,90
18	136	Banda F2007	m			7,16
						0,00
	242	Banda F2007	m	1,0000	7,16	7,16
19	137	Screpa А200	buc			1,90
						0,00
	241	Screpa А200	buc	1,0000	1,90	1,90
20	110-1582	Clema lacat СУ-20 (СОТ36)	buc			1,90
						0,00
	243	Clema lacat СУ-20 (СОТ36)	buc	1,0000	1,90	1,90
21	110-15822	Сарае КИ6-35	buc			5,40
						0,00
	5392	Сарае КИ6-35	buc	1,0000	5,40	5,40
22	1623	Clema CDR/CN/IS95/UC	buc			19,16
						0,00
	1021-46	Clema CDR/CN/IS95/UC	buc	1,0000	19,16	19,16
23	110-1583	Clema de conexiune ПС-1-1	buc			14,58
						0,00
	1021-47	Clema de conexiune ПС-1-1	buc	1,0000	14,58	14,58
24	08-02-369-2	Corp de iluminat instalat in afara cladirilor,	buc			103,13

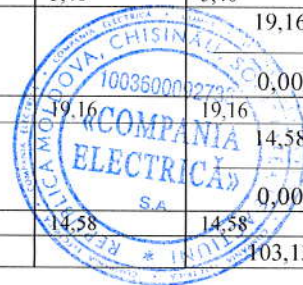

1	2	3	4	5	6	7
		Demontarea				42,12
	1	Muncitor	h-om	2,3400	36,00	42,12
	1019460	Banda "FIXB-304"	kg	0,0120	0,01	0,00
	5009264	Teava de policlorvinila	kg	0,0100	0,05	0,00
	5070001	Conductori neizolati pentru linii de transport de energie electrica aeriene, din arama, marca "M", sectiune 4 mm2	t	0,0005	0,03	0,00
	2875	Plafoniera LED-30W (corp de iluminat)	buc	1,0000	872,00	0,00
	5440089	Banda adeziva izolatoare pe compound policasin, marca "ЛСЭПЛ", latime 20-30 mm, grosime de la 0,14 pina la 0,19 mm inclusiv	kg	0,0100	125,00	0,00
	021102	Macara pe sasiu auto la lucrari de montare a utilajului tehnologic (cu exceptia conductelor principale), 10 t	h-ut	0,0200	180,00	1,80
	031050	Turle telescopice, 25 m	h-ut	0,8400	136,93	57,51
	400002	Automobile cu bord, tonaj pina la 8 t	h-ut	0,0200	170,10	1,70
25	08-02-369-2	Corp de iluminat instalat in afara cladirilor, plafoniera LED-30W	buc			1 079,51
	1	Muncitor	h-om	2,3400	36,00	84,24
	1019460	Banda "FIXB-304"	kg	0,0120	0,01	0,00
	5009264	Teava de policlorvinila	kg	0,0100	0,05	0,00
	5070001	Conductori neizolati pentru linii de transport de energie electrica aeriene, din arama, marca "M", sectiune 4 mm2	t	0,0005	0,03	0,00
	2875	Plafoniera LED-30W (corp de iluminat)	buc	1,0000	872,00	872,00
	5440089	Banda adeziva izolatoare pe compound policasin, marca "ЛСЭПЛ", latime 20-30 mm, grosime de la 0,14 pina la 0,19 mm inclusiv	kg	0,0100	125,00	1,25
	021102	Macara pe sasiu auto la lucrari de montare a utilajului tehnologic (cu exceptia conductelor principale), 10 t	h-ut	0,0200	180,00	3,60
	031050	Turle telescopice, 25 m	h-ut	0,8400	136,93	115,02
	400002	Automobile cu bord, tonaj pina la 8 t	h-ut	0,0200	170,10	3,40
26	08-02-363-1	Console metalice, speciale, sudate, pe stilpi, pentru corpuri de iluminat, Demontarea	buc			155,94
	1	Muncitor	h-om	3,4100	36,00	61,38
	1010813	Sirma din otel cu carbon redus pentru diferite destinatii, zincata, diametru 3,0 mm	t	0,0006	0,02	0,00
	1011977	Suruburi cu piulite si saibe	kg	0,1000	16,00	0,00
	1019852	Vopsea	kg	0,5000	0,01	0,00
	201-9	Consola KPCT (KP-4)	buc	1,0000	206,00	0,00
	021102	Macara pe sasiu auto la lucrari de montare a utilajului tehnologic (cu exceptia conductelor principale), 10 t	h-ut	0,0200	180,00	1,80
	031050	Turle telescopice, 25 m	h-ut	1,3300	136,93	91,06
	400002	Automobile cu bord, tonaj pina la 8 t	h-ut	0,0200	170,10	1,70
27	08-02-363-1	Console metalice, speciale, sudate, pe stilpi, pentru corpuri de iluminat, KPCT (KP-4)	buc			519,48
	1	Muncitor	h-om	3,4100	36,00	122,76
	1010813	Sirma din otel cu carbon redus pentru diferite destinatii, zincata, diametru 3,0 mm	t	0,0006	0,02	0,00
	1011977	Suruburi cu piulite si saibe	kg	0,1000	16,00	1,60
	1019852	Vopsea	kg	0,5000	0,01	0,01
	201-9	Consola KPCT (KP-4)	buc	1,0000	206,00	206,00
	021102	Macara pe sasiu auto la lucrari de montare a utilajului tehnologic (cu exceptia conductelor principale), 10 t	h-ut	0,0200	180,00	3,60
	031050	Turle telescopice, 25 m	h-ut	1,3300	136,93	182,12
	400002	Automobile cu bord, tonaj pina la 8 t	h-ut	0,0200	170,10	3,40
28	08-02-148-1	Cablu pina la 35 kV in tevi, blocuri si cutii pozate, masa 1 m pina la: 1 kg	100 m			680,53
	1	Muncitor	h-om	12,4000	36,00	446,53
	1010813	Sirma din otel cu carbon redus pentru diferite destinatii, zincata, diametru 3,0 mm	t	0,00004	0,02	0,00
	1010865	Role de plumb, marca "C1", grosime 1,0 mm	t	0,0008	0,01	0,00
	1011786	Lac de bitum "BT-123"	t	0,00006	0,02	0,00
	5009101	Butoane de montaj	1000 buc	0,00832	0,01	0,00
	5009500	Fise de marcare	100 buc	0,0041	0,02	0,00
	5009623	Banda "K226"	100 m	0,0096	0,05	0,00
	5220077	Aliaje de staniu-plumb fara stibiu, marca "ИОС30"	kg	0,5000	0,01 S.A.	0,00
	021102	Macara pe sasiu auto la lucrari de montare a	h-ut	0,3900	180,00	69,47



1	2	3	4	5	6	7
		utilajului tehnologic (cu exceptia conductelor principale), 10 t				
	030203	Cricuri hidraulice, capacitate de ridicare 63 t	h-ut	3,0000	13,93	41,79
	030408	Cabestane electrice, forta de tractiune 156,96 (16) kN (t)	h-ut	3,0000	19,03	57,09
	400002	Automobile cu bord, tonaj pina la 8 t	h-ut	0,3900	170,10	65,65
29	08-02-147-1	Cablu pina la 35 kV pe constructii si jgheaburi instalate, cu fixare la cotituri si la sfirsitul traseului, АВВГнг	100 m			576,00
	1	Muncitor	h-om	11,6000	36,00	418,29
	1010813	Sirma din otel cu carbon redus pentru diferite destinatii, zincata, diametru 3,0 mm	t	0,0001	0,02	0,00
	1010865	Role de plumb, marca "C1", grosime 1,0 mm	t	0,00062	0,01	0,00
	1011481	Suruburi cu cap semirotond 4x40 mm	t	0,00011	0,03	0,00
	1011786	Lac de bitum "BT-123"	t	0,00072	0,02	0,00
	5009031	Scoabe	10 buc	1,8000	0,02	0,00
	5009101	Butoane de montaj	1000 buc	0,0208	0,01	0,00
	5009500	Fise de marcare	100 buc	0,1000	0,02	0,00
	5009623	Banda "K226"	100 m	0,0245	0,05	0,00
	5220077	Aliaje de staniu-plumb fara stibiu, marca "HOC30"	kg	0,2600	0,01	0,00
	021102	Macara pe sasiu auto la lucrari de montare a utilajului tehnologic (cu exceptia conductelor principale), 10 t	h-ut	0,2100	180,00	34,29
	030203	Cricuri hidraulice, capacitate de ridicare 63 t	h-ut	2,7500	13,93	38,48
	030408	Cabestane electrice, forta de tractiune 156,96 (16) kN (t)	h-ut	2,7500	19,03	52,57
	400002	Automobile cu bord, tonaj pina la 8 t	h-ut	0,2100	170,10	32,38
30	Pretul firmei	Cablu АВВГнг-3x25 mm2	m			20,00
	18091-1	Cablu АВВГнг-3x25 mm2	m	1,0000	20,00	20,00
31	Pretul firmei	Cablu АВВГнг-2x25 mm2	m			13,34
	18091-10	Cablu АВВГнг-2x25 mm2	m	1,0000	13,34	13,34
32	Pretul firmei	Cablu АВВГнг-3x4 mm2	m			4,20
	18091-0	Cablu АВВГнг-3x4 mm2	m	1,0000	4,20	4,20
33	08-02-471-4	Priza de pamint, verticala, din otel rotund, diametru 18 mm	10 buc			956,95
	1	Muncitor	h-om	8,2900	36,00	298,42
	1011614-1	Otel-rotund, diametru 18 mm	t	0,0810	6 570,00	535,97
	1011786	Lac de bitum "BT-123"	t	0,0020	0,02	0,00
	1011924	Electrozi Э42А, diametru 4 mm	kg	0,7800	18,00	14,04
	021102	Macara pe sasiu auto la lucrari de montare a utilajului tehnologic (cu exceptia conductelor principale), 10 t	h-ut	0,1400	180,00	25,11
	040502	Instalatii pentru sudare manuala cu arc electric (de curent continuu)	h-ut	2,5400	23,50	59,68
	400002	Automobile cu bord, tonaj pina la 8 t	h-ut	0,1400	170,10	23,73
34	08-02-472-1	Conductori de legare la pamint: priza de pamint, orizontala, din otel rotund, diametru 10 mm	100 m			1 374,75
	1	Muncitor	h-om	19,0000	36,00	684,00
	1011613	Otel-rotund, diametru 10 mm	t	0,0920	6 570,00	547,50
	1011786	Lac de bitum "BT-123"	t	0,0020	0,02	0,00
	1011924	Electrozi Э42А, diametru 4 mm	kg	0,6000	18,00	10,50
	021102	Macara pe sasiu auto la lucrari de montare a utilajului tehnologic (cu exceptia conductelor principale), 10 t	h-ut	0,1400	180,00	30,00
	040502	Instalatii pentru sudare manuala cu arc electric (de curent continuu)	h-ut	3,1300	23,50	74,42
	400002	Automobile cu bord, tonaj pina la 8 t	h-ut	0,1400	170,10	28,33
35	08-01-061-1	Suport pentru sigurante fuzibile pentru conectare in linie (изолированный адаптер для предохранителей) E14/D01	buc			54,22
	1	Muncitor	h-om	1,1300	36,00	40,68
	1011641	Otel cornier, polite egale, marca "BCr3k12" dimensiuni 50x50x5 mm	t	0,0021	6 570,00	0,00
	1011977	Suruburi cu piulite si saibe	kg	0,1400	16,00	2,24
	31202163	Suport pentru sigurante fuzibile pentru conectare in linie E14/D01	buc	1,0000	4,20 S.A.	4,20
	021102	Macara pe sasiu auto la lucrari de montare a	h-ut	0,0200	180,00	3,60

1	2	3	4	5	6	7
		utilajului tehnologic (cu exceptia conductelor principale), 10 t				
	030408	Cabestane electrice, forta de tractiune 156,96 (16) kN (t)	h-ut	0,0050	19,03	0,10
	400002	Automobile cu bord, tonaj pina la 8 t	h-ut	0,0200	170,10	3,40
36	08-01-061-1	Siguranta DO1-2A	buc			51,52
						40,68
	1	Muncitor	h-om	1,1300	36,00	40,68
	1011641	Otel cornier, polite egale, marca "ВСтр3кп2" dimensiuni 50x50x5 mm	t	0,0021	0,01	0,00
	1011977	Suruburi cu piulite si saibe	kg	0,1400	16,00	2,24
	312021523	Siguranta DO1-2A	buc	1,0000	1,50	1,50
	021102	Macara pe sasiu auto la lucrari de montare a utilajului tehnologic (cu exceptia conductelor principale), 10 t	h-ut	0,0200	180,00	3,60
	030408	Cabestane electrice, forta de tractiune 156,96 (16) kN (t)	h-ut	0,0050	19,03	0,10
	400002	Automobile cu bord, tonaj pina la 8 t	h-ut	0,0200	170,10	3,40
		3. Utilaje				
37	Pretul firmei	Separator de sarcina BH-32 2P 40A	buc			40,38
						0,00
	23256	Separator de sarcina BH-32 2P 40A	buc	1,0000	40,38	40,38
38	Pretul firmei	Releu de timp AHC15A	buc			205,00
						0,00
	1061-112	Releu de timp AHC15A	buc	1,0000	205,00	205,00
39	Pretul firmei	Automat BA47-29 1P B32A	buc			18,00
						0,00
	1187-11	Automat BA47-29 1P B32A	buc	1,0000	18,00	18,00
40	Pretul firmei	Automat BA47-29 1P B25A	buc			18,00
						0,00
	1187-12	Automat BA47-29 1P B25A	buc	1,0000	18,00	18,00
41	Pretul firmei	Automat BA47-29 1P B10A	buc			18,00
						0,00
	1187-14	Automat BA47-29 1P B10A	buc	1,0000	18,00	18,00
42	Pretul firmei	Descarcator OPCI-B-1P	buc			113,00
						0,00
	1061-113	Descarcator OPCI-B-1P	buc	1,0000	113,00	113,00
43	Pretul firmei	Demaror magnetic de destinatie КМИ-23210	buc			238,00
						0,00
	1061	Demaror magnetic de destinatie КМИ-23210	buc	1,0000	238,00	238,00
44	504201	Bara DIN L=1m	buc			33,84
						0,00
	1061-21	Bara DIN L=1m	buc	1,0000	33,84	33,84
45	504201	Sina N ШНИ-8x12x6-КC-C	buc			18,00
						0,00
	1061-22	Sina N ШНИ-8x12x6-КC-C	buc	1,0000	18,00	18,00
46	504201	Sina PE ШНИ-8x12x6-КC-Ж	buc			18,00
						0,00
	1061-23	Sina PE ШНИ-8x12x6-КC-Ж	buc	1,0000	18,00	18,00

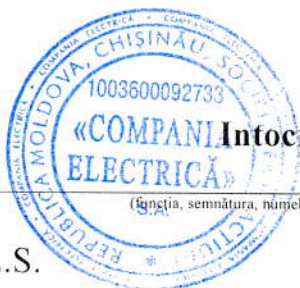

(funcția, semnătura, numele, prenumele)

L.S.

APROBAT:

Investitor

(funcția, semnătura, numele, prenumele)

L.S.

**Reconstructia retelei de
alimentare cu energie electrica a
sistemului de iluminat public, din
r-nul Orhei, com. Bulaiesti, 747
N340.03/2020-AEE/IEE**

Formular Nr.7
WinCmeta

(denumirea obiectivului)

DEVIZ LOCAL №

**Reconstructia retelei de alimentare cu energie electrica a sistemului de iluminat
public, din r-nul Orhei, com. Bulaiesti, 747 N340.03/2020-AEE/IEE**

Valoarea de deviz 360 000,66 lei

Intocmit in prețuri curente

№ crt.	Simbol norme și Cod resurse	Lucrări și cheltuieli	U.M.	Cantitate conform datelor din proiect	Valoarea de deviz, lei	
					Pe unitate de măsură incl. salariu	Total incl. salariu
1	2	3	4	5	6	7
		I. Lucrari de constructie				
1	TsA16D1	Sapatura manuala de pamint, in spatii limitate, in transe de pina la 4 m adincime, pentru cabluri electrice de inalta tensiune, in pamint cu umiditate naturala fara sprijiniri latime < 1 m, adincime < 1,5 m , teren foarte tare	m3	12,00	113,40 113,40	1 360,80 1 360,80
2	TsD18B	Umplutura compactata in santuri, pentru cablurile ingropate ale liniilor electrice de inalta tensiune, executata cu pamint provenit din teren mijlociu	m3	12,00	34,92 34,92	419,08 419,04
3	CA03F	Beton simplu turnat cu mijloace clasice, in fundatii, socluri, ziduri de sprijin, pereti sub cota zero, preparat cu centrala de betoane sau beton marfa conform. art. CA01, turnare cu mijloace clasice, beton simplu clasa B15	m3	0,25	1 180,40 138,24	295,10 34,56
		<i>Total</i>		lei		2 074,98
		<i>Asigurarea sociala si medicala</i>		22,50 %		408,24
		<i>Total</i>		100,00 +		2 483,22
		<i>Cheltuieli de transport</i>		2,00 %		4,94
		<i>Cheltuieli directe</i>		100,00 +		2 488,16

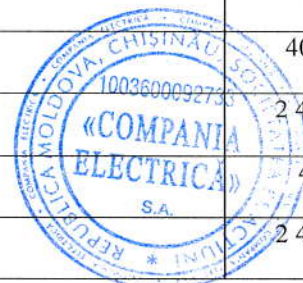

1	2	3	4	5	6	7
		<i>Cheltuieli de regie</i>	7,00 %			174,18
		<i>Total</i>	100,00 +			2 662,34
		<i>Beneficiu de deviz</i>	2,00 %			53,24
		<i>Total</i>	100,00 +			2 715,58
		Total Lucrari de constructie Inclusiv salariu				2 715,58 1 814,40
		2. Lucrari de montare				
4	08-03-573-4	Dulap (pupitru) de comanda suspendat, inaltime, IP55 КМПН2/2	buc	1,00	201,96 85,32	201,96 85,32
5	08-03-573-4	Dulap (pupitru) de comanda suspendat, inaltime, IP54 ЩМП-1-3	buc	1,00	201,96 85,32	201,96 85,32
6	08-01-066-1	Limitator ОИС1	set	1,00	152,63 108,00	152,63 108,00
7	08-03-530-4	Demaror magnetic de destinatie КМИ-23210	buc	1,00	136,75 114,12	136,75 114,12
8	08-03-525-2	Intreruptor BH32/2/40A	buc	1,00	135,86 101,16	135,86 101,16
9	08-01-081-1	Releu de timp АНС15А	buc	1,00	55,64 40,68	55,64 40,68
10	08-03-526-1	Automat mono-, bi-, tripolar, montat pe constructii pe perete sau coloana, BA47-29/1/B32A	buc	1,00	85,15 56,16	85,15 56,16
11	08-03-526-1	Automat mono-, bi-, tripolar, montat pe constructii pe perete sau coloana, BA47-29/1/B25A	buc	2,00	85,14 56,16	170,29 112,32
12	08-03-526-1	Automat mono-, bi-, tripolar, montat pe constructii pe perete sau coloana, BA47-29/1/B10A	buc	3,00	86,74 56,16	260,21 168,48
13	08-02-411-1	Furtun metalic, diametrul exterior pina la 25 mm	100 m	0,09	4 263,78 1 248,00	383,74 112,32
14	08-02-411-1	Furtun metalic, diametrul exterior pina la 32 mm	100 m	0,01	5 202,00 1 260,00	52,02 12,60
15	08-02-367-8	Suspendarea conductorilor electrici izolati autoportanti CIA-2A cu tensiunea de la 0,4 kV pina la 1kV (cu detensionare): cu utilizarea autohidroascensorului. SIP-5 2x25mm2	1000 m	3,337	3 324,41 2 348,68	11 093,56 7 837,56
16	Pretul firmei	Cablu СИП-5 2x25 mm2	m	3 337,00	11,80 0,00	39 376,60 0,00

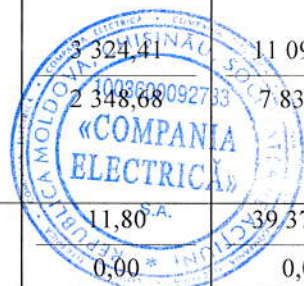

1	2	3	4	5	6	7
17	110-152	Furnitura de sustinere 3AB-25	buc	99,00	13,41 0,00	1 327,59 0,00
18	110-0300	Pivot de ancorare KAM-1500	buc	99,00	30,00 0,00	2 970,00 0,00
19	1681	Clema ES 1500	buc	51,00	49,33 0,00	2 515,83 0,00
20	163	Clema de ramificare 3OИ16-70/1,5-10	buc	276,00	12,51 0,00	3 452,76 0,00
21	163	Clema de ramificare 3OИ16-95/2,5-35	buc	28,00	19,16 0,00	536,48 0,00
22	162	Brida de legatura XC-180	buc	600,00	1,90 0,00	1 140,00 0,00
23	136	Banda F2007	m	359,00	7,16 0,00	2 570,44 0,00
24	137	Screpa A200	buc	359,00	1,90 0,00	682,10 0,00
25	110-1582	Clema lacat CY-20 (COT36)	buc	359,00	1,90 0,00	682,10 0,00
26	110-15822	Capac KI6-35	buc	54,00	5,40 0,00	291,60 0,00
27	1623	Clema CDR/CN/IS95/UC	buc	92,00	19,16 0,00	1 762,72 0,00
28	110-1583	Clema de conexiune ПС-1-1	buc	92,00	14,58 0,00	1 341,36 0,00
29	08-02-369-2	Corp de iluminat instalat in afara cladirilor, plafoniera LED-30W	buc	92,00	1 079,51 84,24	99 315,27 7 750,08
30	08-02-363-1	Console metalice, speciale, sudate, pe stilpi, pentru corpuri de iluminat, КРСТ (КР-4)	buc	92,00	519,48 122,76	47 792,51 11 293,92
31	08-02-407-5	Teava din otel pe constructii instalate pe pereti, fixare cu scoabe, diametru pina la 80 mm	100 m	0,06	15 024,17 3 324,00	901,45 199,44
32	08-02-148-1	Cablu pina la 35 kV in tevi, blocuri si cutii pozate, masa 1 m pina la: 1 kg	100 m	1,38	682,22 446,35	941,47 615,96
33	08-02-147-1	Cablu pina la 35 kV pe constructii si jgheaburi instalate, cu fixare la cotituri si la sfirsitul traseului, АBBГHГ	100 m	0,105	576,00 418,29	60,48 43,92
34	Pretul firmei	Cablu АBBГHГ-3x25 mm2	m	1,50	20,00 0,00	30,00 0,00
35	Pretul firmei	Cablu АBBГHГ-2x25 mm2	m	9,00	13,34 0,00	120,06 0,00
36	Pretul	Cablu АBBГHГ-3x4 mm2	m	138,00	4,20	579,60

1	2	3	4	5	6	7
	firmei				0,00	0,00
37	08-02-471-4	Priza de pamint, verticala, din otel rotund, diametru 18 mm	10 buc	18,40	953,30 298,45	17 540,69 5 491,44
38	08-02-472-1	Conductori de legare la pamint: priza de pamint, orizontala, din otel rotund, diametru 10 mm	100 m	0,80	1 391,25 684,00	1 113,00 547,20
39	08-02-472-2	Conductori de legare la pamint: priza de pamint, orizontala, din otel fisie, sectiune 100 mm ²	100 m	0,04	2 537,25 594,00	101,49 23,76
40	08-01-061-1	Suport pentru sigurante fuzibile pentru conectare in linie (изолированный адаптер для предохранителей) E14/D01	buc	92,00	54,22 40,68	4 987,97 3 742,56
41	08-01-061-1	Siguranta DO1-2A	buc	92,00	51,52 40,68	4 739,57 3 742,56
		<i>Total</i>	lei			249 802,91
		<i>Asigurarea sociala si medicala</i>	22,50 %			9 514,10
		<i>Total</i>	100,00 +			259 317,01
		<i>Cheltuieli de transport</i>	2,00 %			3 427,60
		<i>Cheltuieli directe</i>	100,00 +			262 744,61
		<i>Cheltuieli de regie</i>	60,00 %			25 370,93
		<i>Total</i>	100,00 +			288 115,54
		<i>Beneficiu de deviz</i>	2,00 %			5 762,31
		<i>Total</i>	100,00 +			293 877,85
		Total Lucrari de montare Inklusiv salariu				293 877,85 42 284,88
		3. Utilaje				
42	Pretul firmei	Dulap IP55 КМПн2/2	buc	1,00	1 034,50 0,00	1 034,50 0,00
43	Pretul firmei	Dulap IP54 ЦМП-1-3,76	buc	1,00	1 558,00 0,00	1 558,00 0,00
44	Pretul firmei	Separator de sarcina BH-32 2P 40A	buc	1,00	40,38 0,00	40,38 0,00
45	Pretul firmei	Releu de timp AHC15A	buc	1,00	205,00 0,00	205,00 0,00
46	Pretul firmei	Automat BA47-29 1P B32A	buc	1,00	18,00 0,00	18,00 0,00
47	Pretul firmei	Automat BA47-29 1P B25A	buc	2,00	18,00 0,00	36,00 0,00
48	Pretul	Automat BA47-29 1P B10A	buc	3,00	18,00	54,00

1	2	3	4	5	6	7
	firmei				0,00	0,00
49	Pretul firmei	Descarcator ОПС1-В-1Р	buc	1,00	113,00	113,00
					0,00	0,00
50	Pretul firmei	Demaror magnetic de destinatie КМИ-23210	buc	1,00	238,00	238,00
					0,00	0,00
51	504201	Bara DIN L=1m	buc	1,00	33,84	33,84
					0,00	0,00
52	504201	Sina N ШНИ-8x12x6-КС-С	buc	1,00	18,00	18,00
					0,00	0,00
53	504201	Sina PE ШНИ-8x12x6-КС-Ж	buc	1,00	18,00	18,00
					0,00	0,00
		<i>Total</i>	lei			3 366,72
		<i>Cheltuieli achizitie depozitare</i>	1,20 %			40,40
		Total Utilaje Inclusiv salariu				3 407,12

	Total	lei	300 000,55
	TVA	20,00 %	60 000,11
	Total de viz:		360 000,66
	Inclusiv salariu		44 099,28

Intocmit

(funcția, semnătura, numele, prenumele)

Verificat

(funcția, semnătura, numele, prenumele)

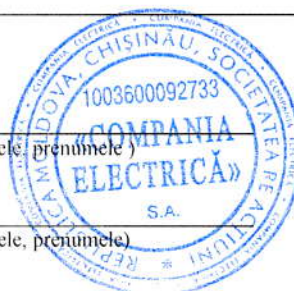

**Reconstructia rețelei de
alimentare cu energie electrica a
sistemului de iluminat public, din
r-nul Orhei, com. Bulaiesti, 747
N340.03/2020-AEE/IEE**

Formular Nr.3

(denumirea obiectivului)

WinCmeta

Deviz local de resurse №

**Reconstructia rețelei de alimentare cu energie electrica a sistemului de iluminat
public, din r-nul Orhei, com. Bulaiesti, 747 N340.03/2020-AEE/IEE**

Valoarea de deviz 360 000,66 lei

Intocmit in prețuri curente

№ crt.	Simbol norme și Cod resurse	Denumire lucrări și cheltuieli	U.M.	Cantitate conform datelor din proiect	Valoarea de deviz, lei	
					Pe unitate de măsură	Total
1	2	3	4	5	6	7
		Total borderou de resurse № :				

Manopera :

1.	1	Muncitor	h-om	1 174,58	36,00	42 284,88
2.	7123010010200	Betonist	h-om	0,86	36,00	30,96
3.	7137010011500	Electrician	h-om	3,48	36,00	125,28
4.	9310060019900	Muncitor necalificat	h-om	45,96	36,00	1 654,56
5.	9310060019920	Muncitor deservire CM	h-om	0,10	36,00	3,60
		Total manopera				44 099,28

Materiale:

1.	10025	Cablu СИП-5 2x25 mm2	m	3 337,00	11,80	39 376,60
2.	10028	Brida de legatura XC-180	buc	600,00	1,90	1 140,00
3.	1010115	Suruburi cu cap semirodunt, lungime 50 mm	t	0,00	0,01	0,00
4.	1010813	Sirma din otel cu carbon redus pentru diferite destinatii, zincata, diametru 3,0 mm	t	0,06	0,02	0,00
5.	1010865	Role de plumb, marca "C1", grosime 1,0 mm	t	0,00	0,01	0,00
6.	1011481	Suruburi cu cap semirodunt 4x40 mm	t	0,00	0,03	0,00
7.	1011613	Otel-rotund, diametru 10 mm	t	0,07	6 570,00	459,90
8.	1011614-1	Otel-rotund, diametru 18 mm	t	1,49	6 570,00	9 789,30
9.	1011641	Otel cornier, polite egale, marca "ВСт3кп2" dimensiuni 50x50x5 mm	t	0,38	0,01	0,00
10.	1011755	Otel fisie calmat, marca "Ст3сп", latime 50-200 mm, grosime 4-5 mm	t	0,00	0,01	0,00
11.	1011786	Lac de bitum "БТ-123"	t	0,04	0,02	0,00
12.	1011924	Electrozi Ø42A, diametru 4 mm	kg	15,86	18,00	285,48
13.	1011964	Sfoara (spagat) de hirtie	kg	0,00	0,03	0,00
14.	1011977	Suruburi cu piulite și saibe	kg	36,53	16,00	584,48
15.	1019100	Cartus pentru impuscat	10 buc	12,40	0,01	0,11
16.	1019103	Dibluri de distantare	100 buc	0,14	0,02	0,00
17.	1019109	Dibluri pentru conexiune	10 buc	12,40	3,60	44,64
18.	1019373	Otel fisie necalmat 25x4 mm	t	0,01	7 045,00	70,45
19.	1019460	Banda "ПXB-304"	kg	0,10	0,01	0,01
20.	1019760	Lac de electroizolatie "318"	kg	0,06	0,03	0,00
21.	1019852	Vopsea	kg	46,35	0,01	0,46
22.	1020	Clema ES 1500	buc	51,00	49,33	2 515,83
23.	1021	Clema de ramificare ЗОИ16-70/1,5-10	buc	276,00	12,51	3 452,76
24.	1021-45	Clema de ramificare ЗОИ16-95/2,5-35	buc	28,00	19,16	536,48
25.	1021-46	Clema CDR/CN/IS95/UC	buc	92,00	19,16	1 762,72

26.	1021-47	Clema de conexiune ПС-1-1	buc	92,00	14,58	1 341,36
27.	1023	Pivot de ancorare КАМ-1500	buc	99,00	30,00	2 970,00
28.	1034-0	Dulap IP55 КМПН2/2	buc	1,00	1 034,50	1 034,50
29.	1034-01	Dulap IP54 ЦМП-1-3,76	buc	1,00	1 558,00	1 558,00
30.	1039160	Mansoane de cuplare	buc	1,00	0,02	0,02
31.	1061	Demaror magnetic de destinatie КМИ-23210	buc	1,00	238,00	238,00
32.	1061-112	Releu de timp АНС15А	buc	1,00	205,00	205,00
33.	1061-113	Descarcator ОПС1-В-1Р	buc	1,00	113,00	113,00
34.	1061-21	Bara DIN L=1m	buc	1,00	33,84	33,84
35.	1061-22	Sina N ШНИ-8x12x6-КС-С	buc	1,00	18,00	18,00
36.	1061-23	Sina PE ШНИ-8x12x6-КС-Ж	buc	1,00	18,00	18,00
37.	110-152	Furnitura de sustinere ЗАБ-25	buc	99,00	13,41	1 327,59
38.	1109105	Piulite de montare de legare la pamint	100 buc	0,01	0,01	0,00
39.	1187-11	Automat ВА47-29 1Р В32А	buc	1,00	18,00	18,00
40.	1187-12	Automat ВА47-29 1Р В25А	buc	2,00	18,00	36,00
41.	1187-14	Automat ВА47-29 1Р В10А	buc	3,00	18,00	54,00
42.	18091-0	Cablu АВВГнг-3x4 mm2	m	138,00	4,20	579,60
43.	18091-1	Cablu АВВГнг-3x25 mm2	m	1,50	20,00	30,00
44.	18091-10	Cablu АВВГнг-2x25 mm2	m	9,00	13,34	120,06
45.	201-9	Consola КРСТ (КР-4)	buc	92,00	206,00	18 952,00
46.	2019408	Constructii din otel individuale, grilaje sudate, masa pina la 0,1 t	t	0,00	24 000,00	0,00
47.	23256	Separator de sarcina ВН-32 2Р 40А	buc	1,00	40,38	40,38
48.	241	Screpa А200	buc	359,00	1,90	682,10
49.	242	Banda F2007	m	359,00	7,16	2 570,44
50.	243	Clema lacat СУ-20 (СОТ36)	buc	359,00	1,90	682,10
51.	266110	Teava din otel d 100mm	m	6,00	98,90	593,40
52.	2663102100000	Beton	m3	0,26	950,00	247,00
53.	2875	Plafoniera LED-30W (corp de iluminat)	buc	92,00	872,00	80 224,00
54.	312021523	Siguranta DOI-2A	buc	92,00	1,50	138,00
55.	31202163	Suport pentru sigurante fuzibile pentru conectare in linie E14/D01	buc	92,00	4,20	386,40
56.	4100116202806	Apa industriala in cisterne pt. lucrari drumuri-terasam.	m3	1,20	0,03	0,04
57.	4100116202818	Apa pentru mortare si betoane	m3	0,03	0,03	0,00
58.	50020	Furtun metalic d 25mm	m	9,00	22,30	200,70
59.	50020-1	Furtun metalic d 32mm	m	1,00	32,50	32,50
60.	5009031	Scoabe	10 buc	2,88	0,02	0,05
61.	5009061	Fisa de izolatie	buc	1,00	0,01	0,01
62.	5009062	Papuci de cablu	buc	39,70	2,70	107,19
63.	5009070	Racordari	10 buc	0,10	0,03	0,00
64.	5009081	Punti de conexiune flexibile, tip "ПГС-50"	buc	9,98	0,04	0,40
65.	5009101	Butoane de montaj	1000 buc	0,01	0,01	0,00
66.	5009140	Fise de conexiune	100 buc	0,00	0,02	0,00
67.	5009264	Teava de policlorvinila	kg	0,92	0,05	0,05
68.	5009500	Fise de marcare	100 buc	0,19	0,02	0,00
69.	5009502	Fise de extremitate	100 buc	6,10	0,01	0,06
70.	5009619	Ate de cusut	kg	0,00	0,03	0,00
71.	5009623	Banda "K226"	100 m	0,01	0,05	0,00
72.	5009627	Banda "ФУМ"	kg	0,00	0,05	0,00
73.	5009807	Formari de capuri de marcare	100 buc	0,02	0,02	0,00
74.	5070001	Conductori neizolati pentru linii de transport de energie electrica aeriene, din arama, marca "M", sectiune 4 mm2	t	0,05	0,03	0,00
75.	5220077	Aliaje de staniu-plumb fara stibiu, marca "ПОС30"	kg	0,72	0,01	0,01
76.	5392	Сарас КИ6-35	buc	54,00	5,40	291,60
77.	5429033	Vaselina tehnica	kg	0,06	0,02	0,00
78.	5440089	Banda adeziva izolatoare pe compound policasin, marca "ЛЭСЭПЛ", latime 20-30 mm, grosime de la 0,14 pina la 0,19 mm inclusiv	kg	125,00	125,00	131,25
Total materiale de constructii						174 993,87

Utilaje de constructii:



1.	021102	Macara pe sasiu auto la lucrari de montare a utilajului tehnologic (cu exceptia conductelor principale), 10 t	h-ut	11,07	180,00	1 992,60
2.	030203	Cricuri hidraulice, capacitate de ridicare 63 t	h-ut	4,43	13,93	61,71
3.	0302031	Cricuri hidraulice, capacitatea de ridicare 63t	h-ut	32,57	13,93	453,70
4.	030408	Cabestane electrice, forta de tractiune 156,96 (16) kN (t)	h-ut	5,35	19,03	101,80
5.	030411	Cabestane electrice cu forta de tractiune 122,62 (KN) (12,5 t)	h-ut	39,88	19,03	758,92
6.	030902	Ascensoare hidraulice, capacitate de ridicare 10 m	h-ut	3,00	19,03	57,09
7.	031002	Autohidroascensor	h-ut	81,46	19,03	1 550,18
8.	031050	Turle telescopice, 25 m	h-ut	199,64	136,93	27 336,70
9.	040502	Instalatii pentru sudare manuala cu arc electric (de curent continuu)	h-ut	54,01	23,50	1 269,26
10.	050102	Compresoare mobile, motor cu ardere interna, presiune 686 kPa (7 atm) 5 m3/min	h-ut	0,44	299,41	131,74
11.	100602	Ciocane usoare perforatoare la lucrari la statii mobile de compresare	h-ut	0,44	35,35	15,56
12.	2952270003100	Vibrator de adincime	h-ut	0,15	18,26	2,74
13.	330206	Masini de gaurit electrice	h-ut	0,32	42,72	13,68
14.	331451	Perforatoare electrice	h-ut	0,44	42,72	18,80
15.	3410520006739	Macara pe pneuri pentru executarea lucrarilor de alt gen din constructie 10 t	h-ut	2,74	180,00	493,20
16.	3410520006752	Automacara 6 - 10 tf	h-ut	0,06	180,00	10,80
17.	400002	Automobile cu bord, tonaj pina la 8 t	h-ut	11,07	170,10	1 882,98
		Total utilaje de constructii				36 151,46

Total	lei	300 000,55
TVA	20,00 %	60 000,11

Total deviz:

**360 000,6
6**

Intocmit

_____ (funcția, semnătura, numele, prenumele)

Verificat

_____ (funcția, semnătura, numele, prenumele)



Obiect Reconstrucția rețelei de alimentare cu energie electrică a sistemului de iluminat public, din r-nul Orhei, com. Bulaiesti, 747
N340.03/2020-AEE/IEE

Investitor Primaria c. Bulaiesti

Catalog de prețuri unitare pentru obiectul

Nr. crt.	Simbol norme și Cod resurse	Denumire lucrări, cheltuieli și resurse	U.M.	Consum de resurse pe unitate de măsură	Valoare, lei	
					Pe unitate de măsură	Total incl. salariu
1	2	3	4	5	6	7
1. Lucrari de constructie						
1	TsA16D1	Sapatura manuala de pamint, in spatii limitate, in transe de pina la 4 m adincime, pentru cabluri electrice de inalta tensiune, in pamint cu umiditate naturala fara sprijiniri latime < 1 m, adincime < 1,5 m , teren foarte tare	m3			113,40 113,40
	9310060019900	Muncitor necalificat	h-om	2,8600	36,00	102,96
	7137010011500	Electrician	h-om	0,2900	36,00	10,44
2	TsD18B	Umplutura compactata in santuri, pentru cablurile ingropate ale liniilor electrice de inalta tensiune, executata cu pamint provenit din teren mijlociu	m3			34,92 34,92
	9310060019900	Muncitor necalificat	h-om	0,9700	36,00	34,92
	4100116202806	Apa industrială in cisterne pt. lucrari drumuri-terasam.	m3	0,1000	0,03	0,00
3	CA03F	Beton simplu turnat cu mijloace clasice, in fundatii, socluri, ziduri de sprijin, pereti sub cota zero, preparat cu centrala de betoane sau beton marfa conform. art. CA01, turnare cu mijloace clasice, beton simplu clasa B15	m3			1 180,40 138,24
	7123010010200	Betonist	h-om	3,4500	36,00	123,84
	9310060019920	Muncitor deservire CM	h-om	0,4000	36,00	14,40
	2663102100000	Beton	m3	1,0250	950,00	988,00
	4100116202818	Apa pentru mortare si betoane	m3	0,1000	0,03	0,00
	2952270003100	Vibrator de adincime	h-ut	0,6000	18,26	10,96
	3410520006752	Automacara 6 - 10 tf	h-ut	0,2500	180,00	43,20
2. Lucrari de montare						
4	08-03-573-4	Dulap (pupitru) de comanda suspendat, inaltime, IP55 КМПН2/2	buc			201,96 85,32
	1	Muncitor	h-om	2,3700	36,00	85,32
	1011924	Electrozi Ø42A, diametru 4 mm	kg	0,1000	18,00	1,80
	021102	Macara pe sasiu auto la lucrari de montare a utilajului tehnologic (cu exceptia conductelor principale), 10 t	h-ut	0,0700	180,00	12,60
	040502	Instalatii pentru sudare manuala cu arc electric (de curent continuu)	h-ut	0,7100	23,50	16,68
	050102	Compresoare mobile, motor cu ardere interna, presiune 686 kPa (7 atm) 5 m3/min	h-ut	0,2200	299,41	65,87
	100602	Ciocane usoare perforatoare la lucrari la statii mobile de compresare	h-ut	0,2200	35,35	7,78
	400002	Automobile cu bord, tonaj pina la 8 t	h-ut	0,0700	170,10	11,91
5	08-03-573-4	Dulap (pupitru) de comanda suspendat, inaltime, IP54 ИЦМН1-1-3	buc			201,96 85,32
	1	Muncitor	h-om	2,3700	36,00	85,32
	1011924	Electrozi Ø42A, diametru 4 mm	kg	0,1000	18,00	1,80
	021102	Macara pe sasiu auto la lucrari de montare a utilajului tehnologic (cu exceptia conductelor principale), 10 t	h-ut	0,0700	180,00	12,60
	040502	Instalatii pentru sudare manuala cu arc electric (de curent continuu)	h-ut	0,7100	23,50	16,68
	050102	Compresoare mobile, motor cu ardere interna, presiune 686 kPa (7 atm) 5 m3/min	h-ut	0,2200	299,41	65,87

1	2	3	4	5	6	7
	100602	Ciocane usoare perforatoare la lucrari la statii mobile de compresare	h-ut	0,2200	35,35	7,78
	400002	Automobile cu bord, tonaj pina la 8 t	h-ut	0,0700	170,10	11,91
6	08-01-066-1	Limitator ONCI	set			152,63
						108,00
	1	Muncitor	h-om	3,0000	36,00	108,00
	1011977	Suruburi cu piulite si saibe	kg	0,3800	16,00	6,08
	5009081	Punti de conexiune flexibile, tip "ПГС-50"	buc	1,0000	0,04	0,04
	021102	Macara pe sasiu auto la lucrari de montare a utilajului tehnologic (cu exceptia conductelor principale), 10 t	h-ut	0,1100	180,00	19,80
	400002	Automobile cu bord, tonaj pina la 8 t	h-ut	0,1100	170,10	18,71
7	08-03-530-4	Demaror magnetic de destinatie КМН-23210	buc			136,75
						114,12
	1	Muncitor	h-om	3,1700	36,00	114,12
	1011924	Electrozi Э42А, diametru 4 mm	kg	0,0800	18,00	1,44
	1011964	Sfoara (spagat) de hirtie	kg	0,0020	0,03	0,00
	1011977	Suruburi cu piulite si saibe	kg	0,3730	16,00	5,92
	1019100	Cartus pentru impuscat	10 buc	1,2200	0,01	0,01
	1019103	Dibluri de distantare	100 buc	0,0140	0,02	0,00
	1019109	Dibluri pentru conexiune	10 buc	1,2200	3,60	4,39
	1019760	Lac de electroizolatie "318"	kg	0,0120	0,03	0,00
	1019852	Vopsea	kg	0,0390	0,01	0,00
	2019408	Constructii din otel individuale, grilaje sudate, masa pina la 0,1 t	t	0,0030	24 000,00	0,00
	5009081	Punti de conexiune flexibile, tip "ПГС-50"	buc	1,0000	0,04	0,04
	5009500	Fise de marcare	100 buc	0,0310	0,02	0,00
	5009502	Fise de extremitate	100 buc	6,1000	0,01	0,06
	5009619	Ate de cusut	kg	0,0010	0,03	0,00
	5429033	Vaselina tehnica	kg	0,0120	0,02	0,00
	5440089	Banda adeziva izolatoare pe compound policasin, marca "ЛСЭПЛ", latime 20-30 mm, grosime de la 0,14 pina la 0,19 mm inclusiv	kg	0,0240	125,00	2,50
	021102	Macara pe sasiu auto la lucrari de montare a utilajului tehnologic (cu exceptia conductelor principale), 10 t	h-ut	0,0060	180,00	1,80
	040502	Instalatii pentru sudare manuala cu arc electric (de curent continuu)	h-ut	0,1300	23,50	3,06
	330206	Masini de gaurit electrice	h-ut	0,0400	42,72	1,71
	400002	Automobile cu bord, tonaj pina la 8 t	h-ut	0,0060	170,10	1,70
8	08-03-525-2	Intreruptor BH32/2/40A	buc			135,86
						101,16
	1	Muncitor	h-om	2,8100	36,00	101,16
	1011924	Electrozi Э42А, diametru 4 mm	kg	0,0700	18,00	1,26
	1011964	Sfoara (spagat) de hirtie	kg	0,0040	0,03	0,00
	1011977	Suruburi cu piulite si saibe	kg	0,4550	16,00	7,36
	1019100	Cartus pentru impuscat	10 buc	1,2200	0,01	0,01
	1019103	Dibluri de distantare	100 buc	0,0140	0,02	0,00
	1019109	Dibluri pentru conexiune	10 buc	1,2200	3,60	4,39
	1019760	Lac de electroizolatie "318"	kg	0,0140	0,03	0,00
	1019852	Vopsea	kg	0,0460	0,01	0,00
	2019408	Constructii din otel individuale, grilaje sudate, masa pina la 0,1 t	t	0,0030	24 000,00	0,00
	5009062	Papuci de cablu	buc	3,1000	2,70	8,37
	5009081	Punti de conexiune flexibile, tip "ПГС-50"	buc	1,0000	0,04	0,04
	5009500	Fise de marcare	100 buc	0,0200	0,02	0,00
	5009619	Ate de cusut	kg	0,0020	0,03	0,00
	5429033	Vaselina tehnica	kg	0,0090	0,02	0,00
	5440089	Banda adeziva izolatoare pe compound policasin, marca "ЛСЭПЛ", latime 20-30 mm, grosime de la 0,14 pina la 0,19 mm inclusiv	kg	0,0360	125,00	5,00
	021102	Macara pe sasiu auto la lucrari de montare a utilajului tehnologic (cu exceptia conductelor principale), 10 t	h-ut	0,0090	180,00	1,80
	040502	Instalatii pentru sudare manuala cu arc electric (de curent continuu)	h-ut	0,1300	23,50	3,06
	330206	Masini de gaurit electrice	h-ut	0,0400	42,72	1,71
	400002	Automobile cu bord, tonaj pina la 8 t	h-ut	0,0060	170,10	1,70
9	08-01-081-1	Relev de timp AHC15A	buc			55,64
						40,68
	1	Muncitor	h-om	1,1300	36,00	40,68
	1011977	Suruburi cu piulite si saibe	kg	0,0600	16,00	0,96
	5009807	Formari de capuri de marcare	100 buc	0,0200	0,02	0,00

1	2	3	4	5	6	7
	021102	Macara pe sasiu auto la lucrari de montare a utilajului tehnologic (cu exceptia conductelor principale), 10 t	h-ut	0,0400	180,00	7,20
	400002	Automobile cu bord, tonaj pina la 8 t	h-ut	0,0400	170,10	6,80
10	08-03-526-1	Automat mono-, bi-, tripolar, montat pe constructii pe perete sau coloana, BA47-29/1/B32A	buc			85,15
	1	Muncitor	h-om	1,5600	36,00	56,16
	1011924	Electrozi Ø42A, diametru 4 mm	kg	0,0700	18,00	1,26
	1011964	Sfoara (spagat) de hirtie	kg	0,0010	0,03	0,00
	1011977	Suruburi cu piulite si saibe	kg	0,0490	16,00	0,80
	1019100	Cartus pentru impuscat	10 buc	1,2200	0,01	0,01
	1019103	Dibluri de distantare	100 buc	0,0140	0,02	0,00
	1019109	Dibluri pentru conexiune	10 buc	1,2200	3,60	4,39
	1019760	Lac de electroizolatie "318"	kg	0,0060	0,03	0,00
	1019852	Vopsea	kg	0,0360	0,01	0,00
	2019408	Constructii din otel individuale, grilaje sudate, masa pina la 0,1 t	t	0,0010	24 000,00	0,00
	5009062	Papuci de cablu	buc	6,1000	2,70	16,47
	5009081	Punti de conexiune flexibile, tip "IIFC-50"	buc	1,0000	0,04	0,04
	5009500	Fise de marcare	100 buc	0,0200	0,02	0,00
	5009619	Ate de cusut	kg	0,0010	0,03	0,00
	5429033	Vaselina tehnica	kg	0,0060	0,02	0,00
	5440089	Banda adeziva izolatoare pe compound policasin, marca "JICOMI", latime 20-30 mm, grosime de la 0,14 pina la 0,19 mm inclusiv	kg	0,0120	125,00	1,25
	021102	Macara pe sasiu auto la lucrari de montare a utilajului tehnologic (cu exceptia conductelor principale), 10 t	h-ut	0,0020	180,00	0,00
	040502	Instalatii pentru sudare manuala cu arc electric (de curent continuu)	h-ut	0,1300	23,50	3,06
	330206	Masini de gaurit electrice	h-ut	0,0400	42,72	1,71
	400002	Automobile cu bord, tonaj pina la 8 t	h-ut	0,0020	170,10	0,00
11	08-03-526-1	Automat mono-, bi-, tripolar, montat pe constructii pe perete sau coloana, BA47-29/1/B25A	buc			85,14
	1	Muncitor	h-om	1,5600	36,00	56,16
	1011924	Electrozi Ø42A, diametru 4 mm	kg	0,0700	18,00	1,26
	1011964	Sfoara (spagat) de hirtie	kg	0,0010	0,03	0,00
	1011977	Suruburi cu piulite si saibe	kg	0,0490	16,00	0,80
	1019100	Cartus pentru impuscat	10 buc	1,2200	0,01	0,01
	1019103	Dibluri de distantare	100 buc	0,0140	0,02	0,00
	1019109	Dibluri pentru conexiune	10 buc	1,2200	3,60	4,39
	1019760	Lac de electroizolatie "318"	kg	0,0060	0,03	0,00
	1019852	Vopsea	kg	0,0360	0,01	0,00
	2019408	Constructii din otel individuale, grilaje sudate, masa pina la 0,1 t	t	0,0010	24 000,00	0,00
	5009062	Papuci de cablu	buc	6,1000	2,70	16,47
	5009081	Punti de conexiune flexibile, tip "IIFC-50"	buc	1,0000	0,04	0,04
	5009500	Fise de marcare	100 buc	0,0200	0,02	0,00
	5009619	Ate de cusut	kg	0,0010	0,03	0,00
	5429033	Vaselina tehnica	kg	0,0060	0,02	0,00
	5440089	Banda adeziva izolatoare pe compound policasin, marca "JICOMI", latime 20-30 mm, grosime de la 0,14 pina la 0,19 mm inclusiv	kg	0,0120	125,00	1,25
	021102	Macara pe sasiu auto la lucrari de montare a utilajului tehnologic (cu exceptia conductelor principale), 10 t	h-ut	0,0020	180,00	0,00
	040502	Instalatii pentru sudare manuala cu arc electric (de curent continuu)	h-ut	0,1300	23,50	3,06
	330206	Masini de gaurit electrice	h-ut	0,0400	42,72	1,71
	400002	Automobile cu bord, tonaj pina la 8 t	h-ut	0,0020	170,10	0,00
12	08-03-526-1	Automat mono-, bi-, tripolar, montat pe constructii pe perete sau coloana, BA47-29/1/B10A	buc			86,74
	1	Muncitor	h-om	1,5600	36,00	56,16
	1011924	Electrozi Ø42A, diametru 4 mm	kg	0,0700	18,00	1,26
	1011964	Sfoara (spagat) de hirtie	kg	0,0010	0,03	0,00
	1011977	Suruburi cu piulite si saibe	kg	0,0490	16,00	0,80
	1019100	Cartus pentru impuscat	10 buc	1,2200	0,01	0,01
	1019103	Dibluri de distantare	100 buc	0,0140	0,02	0,00
	1019109	Dibluri pentru conexiune	10 buc	1,2200	3,60	4,39
	1019760	Lac de electroizolatie "318"	kg	0,0060	0,03	0,00
	1019852	Vopsea	kg	0,0360	0,01	0,00
	2019408	Constructii din otel individuale, grilaje sudate, masa pina la 0,1 t	t	0,0010	24 000,00	0,00
	5009062	Papuci de cablu	buc	6,1000	2,70	16,47
	5009081	Punti de conexiune flexibile, tip "IIFC-50"	buc	1,0000	0,04	0,04

1	2	3	4	5	6	7
	5009500	Fise de marcare	100 buc	0,0200	0,02	0,00
	5009619	Ate de cusut	kg	0,0010	0,03	0,00
	5429033	Vaselina tehnica	kg	0,0060	0,02	0,00
	5440089	Banda adeziva izolatoare pe compound policasin, marca "ЛСЭПЛ", latime 20-30 mm, grosime de la 0,14 pina la 0,19 mm inclusiv	kg	0,0120	125,00	1,67
	021102	Macara pe sasiu auto la lucrari de montare a utilajului tehnologic (cu exceptia conductelor principale), 10 t	h-ut	0,0020	180,00	0,60
	040502	Instalatii pentru sudare manuala cu arc electric (de curent continuu)	h-ut	0,1300	23,50	3,06
	330206	Masini de gaurit electrice	h-ut	0,0400	42,72	1,71
	400002	Automobile cu bord, tonaj pina la 8 t	h-ut	0,0020	170,10	0,57
13	08-02-411-1	Furtun metalic, diametrul exterior pina la 25 mm	100 m			4 263,78
						1 248,00
	1	Muncitor	h-om	34,7000	36,00	1 248,00
	1010115	Suruburi cu cap semirotund, lungime 50 mm	t	0,00218	0,01	0,00
	1010813	Sirma din otel cu carbon redus pentru diferite destinatii, zincata, diametru 3,0 mm	t	0,0030	0,02	0,00
	1011755	Otel fisie calmat, marca "Cr3cr", latime 50-200 mm, grosime 4-5 mm	t	0,0515	0,01	0,00
	1011924	Electrozi Э42А, diametru 4 mm	kg	1,0500	18,00	18,00
	1019100	Cartus pentru impuscat	10 buc	21,8000	0,01	0,22
	1019109	Dibluri pentru conexiune	10 buc	21,8000	3,60	78,44
	1039160	Mansoane de cuplare	buc	10,0000	0,02	0,22
	5009031	Scoabe	10 buc	25,0000	0,02	0,44
	5009061	Fisa de izolatie	buc	10,0000	0,01	0,11
	5009070	Racordari	10 buc	1,0000	0,03	0,00
	50020	Furtun metalic d 25mm	m	100,0000	22,30	2 230,00
	5009081	Punti de conexiune flexibile, tip "ПІС-50"	buc	5,0000	0,04	0,22
	021102	Macara pe sasiu auto la lucrari de montare a utilajului tehnologic (cu exceptia conductelor principale), 10 t	h-ut	0,2200	180,00	40,00
	040502	Instalatii pentru sudare manuala cu arc electric (de curent continuu)	h-ut	17,9000	23,50	420,44
	331451	Perforatoare electrice	h-ut	4,4400	42,72	189,89
	400002	Automobile cu bord, tonaj pina la 8 t	h-ut	0,2200	170,10	37,78
14	08-02-411-1	Furtun metalic, diametrul exterior pina la 32 mm	100 m			5 202,00
						1 260,00
	1	Muncitor	h-om	34,7000	36,00	1 260,00
	1010115	Suruburi cu cap semirotund, lungime 50 mm	t	0,00218	0,01	0,00
	1010813	Sirma din otel cu carbon redus pentru diferite destinatii, zincata, diametru 3,0 mm	t	0,0030	0,02	0,00
	1011755	Otel fisie calmat, marca "Cr3cr", latime 50-200 mm, grosime 4-5 mm	t	0,0515	0,01	0,00
	1011924	Electrozi Э42А, diametru 4 mm	kg	1,0500	18,00	18,00
	1019100	Cartus pentru impuscat	10 buc	21,8000	0,01	0,00
	1019109	Dibluri pentru conexiune	10 buc	21,8000	3,60	79,00
	1039160	Mansoane de cuplare	buc	10,0000	0,02	0,00
	5009031	Scoabe	10 buc	25,0000	0,02	1,00
	5009061	Fisa de izolatie	buc	10,0000	0,01	0,00
	5009070	Racordari	10 buc	1,0000	0,03	0,00
	50020-1	Furtun metalic d 32mm	m	100,0000	32,50	3 250,00
	5009081	Punti de conexiune flexibile, tip "ПІС-50"	buc	5,0000	0,04	0,00
	021102	Macara pe sasiu auto la lucrari de montare a utilajului tehnologic (cu exceptia conductelor principale), 10 t	h-ut	0,2200	180,00	0,00
	040502	Instalatii pentru sudare manuala cu arc electric (de curent continuu)	h-ut	17,9000	23,50	423,00
	331451	Perforatoare electrice	h-ut	4,4400	42,72	171,00
	400002	Automobile cu bord, tonaj pina la 8 t	h-ut	0,2200	170,10	0,00
15	08-02-367-8	Suspendarea conductorilor electrici izolati autoportanti CIA-2A cu tensiunea de la 0,4 kV pina la 1kV (cu detensionare): cu utilizarea autohidroascensurului. SIP-5 2x2,5mm ²	1000 m			3 324,41
						2 348,68
	1	Muncitor	h-om	65,2400	36,00	2 348,68
	3410520006739	Macara pe pneuri pentru executarea lucrarilor de alt gen din constructie 10 t	h-ut	0,8200	180,00	147,80
	0302031	Cricuri hidraulice, capacitatea de ridicare 63t	h-ut	9,7600	13,93	135,96
	030411	Cabestane electrice cu forta de tractiune 122,62 (KN) (12,5 t)	h-ut	11,9500	19,03	227,43
	031002	Autohidroascensor	h-ut	24,4100	19,03	464,54
16	Pretul firmei	Cablu СИП-5 2x25 mm ²	m			11,80

1	2	3	4	5	6	7
						0,00
	10025	Cablu СИП-5 2x25 mm2	m	1,0000	11,80	11,80
17	110-152	Furnitura de sustinere ЗАБ-25	buc			13,41
						0,00
	110-152	Furnitura de sustinere ЗАБ-25	buc	1,0000	13,41	13,41
18	110-0300	Pivot de ancorare КАМ-1500	buc			30,00
						0,00
	1023	Pivot de ancorare КАМ-1500	buc	1,0000	30,00	30,00
19	1681	Clema ES 1500	buc			49,33
						0,00
	1020	Clema ES 1500	buc	1,0000	49,33	49,33
20	163	Clema de ramificare ЗОИ16-70/1,5-10	buc			12,51
						0,00
	1021	Clema de ramificare ЗОИ16-70/1,5-10	buc	1,0000	12,51	12,51
21	163	Clema de ramificare ЗОИ16-95/2,5-35	buc			19,16
						0,00
	1021-45	Clema de ramificare ЗОИ16-95/2,5-35	buc	1,0000	19,16	19,16
22	162	Brida de legatura ХС-180	buc			1,90
						0,00
	10028	Brida de legatura ХС-180	buc	1,0000	1,90	1,90
23	136	Banda F2007	m			7,16
						0,00
	242	Banda F2007	m	1,0000	7,16	7,16
24	137	Screpa A200	buc			1,90
						0,00
	241	Screpa A200	buc	1,0000	1,90	1,90
25	110-1582	Clema lacat CY-20 (COT36)	buc			1,90
						0,00
	243	Clema lacat CY-20 (COT36)	buc	1,0000	1,90	1,90
26	110-15822	Capac КИ6-35	buc			5,40
						0,00
	5392	Capac КИ6-35	buc	1,0000	5,40	5,40
27	1623	Clema CDR/CN/IS95/UC	buc			19,16
						0,00
	1021-46	Clema CDR/CN/IS95/UC	buc	1,0000	19,16	19,16
28	110-1583	Clema de conexiune ПС-1-1	buc			14,58
						0,00
	1021-47	Clema de conexiune ПС-1-1	buc	1,0000	14,58	14,58
29	08-02-369-2	Corp de iluminat instalat in afara cladirilor, plafoniera LED-30W	buc			1 079,51
						84,24
	1	Muncitor	h-om	2,3400	36,00	84,24
	1019460	Banda "ПХВ-304"	kg	0,0120	0,01	0,00
	5009264	Teava de policlorvinila	kg	0,0100	0,05	0,00
	5070001	Conductori neizolati pentru linii de transport de energie electrica aeriene, din arama, marca "M", sectiune 4 mm2	t	0,0005	0,03	0,00
	2875	Plafoniera LED-30W (corp de iluminat)	buc	1,0000	872,00	872,00
	5440089	Banda adeziva izolatoare pe compound policasin, marca "ЛСЭПЛ", latime 20-30 mm, grosime de la 0,14 pina la 0,19 mm inclusiv	kg	0,0100	125,00	1,25
	021102	Macara pe sasiu auto la lucrari de montare a utilajului tehnologic (cu exceptia conductelor principale), 10 t	h-ut	0,0200	180,00	3,60
	031050	Turle telescopice, 25 m	h-ut	0,8400	136,93	115,02
	400002	Automobile cu bord, tonaj pina la 8 t	h-ut	0,0200	170,10	3,40
30	08-02-363-1	Console metalice, speciale, sudate, pe stilpi, pentru corpuri de iluminat, КРСТ (КР-4)	buc			519,48
						122,76
	1	Muncitor	h-om	3,4100	36,00	122,76

1	2	3	4	5	6	7
	1010813	Sirma din otel cu carbon redus pentru diferite destinatii, zincata, diametru 3,0 mm	t	0,0006	0,02	0,00
	1011977	Suruburi cu piulite si saibe	kg	0,1000	16,00	1,60
	1019852	Vopsea	kg	0,5000	0,01	0,01
	201-9	Consola KPCT (KP-4)	buc	1,0000	206,00	206,00
	021102	Macara pe sasiu auto la lucrari de montare a utilajului tehnologic (cu exceptia conductelor principale), 10 t	h-ut	0,0200	180,00	3,60
	031050	Turle telescopice, 25 m	h-ut	1,3300	136,93	182,12
	400002	Automobile cu bord, tonaj pina la 8 t	h-ut	0,0200	170,10	3,40
31	08-02-407-5	Teava din otel pe constructii instalate pe pereti, fixare cu scoabe, diametru pina la 80 mm	100 m			15 024,17 3 324,00
	1	Muncitor	h-om	92,3000	36,00	3 324,00
	1010813	Sirma din otel cu carbon redus pentru diferite destinatii, zincata, diametru 3,0 mm	t	0,0021	0,02	0,00
	1011924	Electrozi Э42А, diametru 4 mm	kg	2,0000	18,00	36,00
	1019100	Cartus pentru impuscat	10 buc	7,6000	0,01	0,00
	1019103	Dibluri de distantare	100 buc	0,6200	0,02	0,00
	1019109	Dibluri pentru conexiune	10 buc	7,6000	3,60	27,67
	1019852	Vopsea	kg	0,6800	0,01	0,00
	1109105	Piulite de montare de legare la pamint	100 buc	0,2100	0,01	0,00
	5009031	Scoabe	10 buc	3,1000	0,02	0,00
	5009081	Punti de conexiune flexibile, tip "ПІГС-50"	buc	8,0000	0,04	0,33
	5009140	Fise de conexiune	100 buc	0,0800	0,02	0,00
	266110	Teava din otel d 100mm	m	100,0000	98,90	9 890,00
	5009627	Banda "ФУМ"	kg	0,0380	0,05	0,00
	021102	Macara pe sasiu auto la lucrari de montare a utilajului tehnologic (cu exceptia conductelor principale), 10 t	h-ut	1,8900	180,00	330,00
	030902	Ascensoare hidraulice, capacitate de ridicare 10 m	h-ut	50,0000	19,03	951,50
	040502	Instalatii pentru sudare manuala cu arc electric (de curent continuu)	h-ut	6,4200	23,50	152,83
	400002	Automobile cu bord, tonaj pina la 8 t	h-ut	1,8900	170,10	311,83
32	08-02-148-1	Cablu pina la 35 kV in tevi, blocuri si cutii pozate, masa 1 m pina la: 1 kg	100 m			682,22 446,35
	1	Muncitor	h-om	12,4000	36,00	446,35
	1010813	Sirma din otel cu carbon redus pentru diferite destinatii, zincata, diametru 3,0 mm	t	0,00004	0,02	0,00
	1010865	Role de plumb, marca "C1", grosime 1,0 mm	t	0,0008	0,01	0,00
	1011786	Lac de bitum "БТ-123"	t	0,00006	0,02	0,00
	5009101	Butoane de montaj	1000 buc	0,00832	0,01	0,00
	5009500	Fise de marcare	100 buc	0,0041	0,02	0,00
	5009623	Banda "K226"	100 m	0,0096	0,05	0,00
	5220077	Aliaje de staniu-plumb fara stibiu, marca "ПІОС30"	kg	0,5000	0,01	0,01
	021102	Macara pe sasiu auto la lucrari de montare a utilajului tehnologic (cu exceptia conductelor principale), 10 t	h-ut	0,3900	180,00	70,43
	030203	Cricuri hidraulice, capacitate de ridicare 63 t	h-ut	3,0000	13,93	41,79
	030408	Cabestane electrice, forta de tractiune 156,96 (16) kN (t)	h-ut	3,0000	19,03	57,09
	400002	Automobile cu bord, tonaj pina la 8 t	h-ut	0,3900	170,10	66,56
33	08-02-147-1	Cablu pina la 35 kV pe constructii si jgheaburi instalate, cu fixare la cotituri si la sfirsitul traseului, АВВГНГ	100 m			576,00 418,29
	1	Muncitor	h-om	11,6000	36,00	418,29
	1010813	Sirma din otel cu carbon redus pentru diferite destinatii, zincata, diametru 3,0 mm	t	0,0001	0,02	0,00
	1010865	Role de plumb, marca "C1", grosime 1,0 mm	t	0,00062	0,01	0,00
	1011481	Suruburi cu cap semirotond 4x40 mm	t	0,00011	0,03	0,00
	1011786	Lac de bitum "БТ-123"	t	0,00072	0,02	0,00
	5009031	Scoabe	10 buc	1,8000	0,02	0,00
	5009101	Butoane de montaj	1000 buc	0,0208	0,01	0,00
	5009500	Fise de marcare	100 buc	0,1000	0,02	0,00
	5009623	Banda "K226"	100 m	0,0245	0,05	0,00
	5220077	Aliaje de staniu-plumb fara stibiu, marca "ПІОС30"	kg	0,2600	0,01	0,00
	021102	Macara pe sasiu auto la lucrari de montare a utilajului tehnologic (cu exceptia conductelor principale), 10 t	h-ut	0,2100	180,00	34,29
	030203	Cricuri hidraulice, capacitate de ridicare 63 t	h-ut	2,7500	13,93	38,48
	030408	Cabestane electrice, forta de tractiune 156,96 (16) kN (t)	h-ut	2,7500	19,03	52,57
	400002	Automobile cu bord, tonaj pina la 8 t	h-ut	0,2100	170,10	32,38
34	Pretul firmei	Cablu АВВГНГ-3x25 mm2	m			20,00 0,00

1	2	3	4	5	6	7
	18091-1	Cablu ABBГнг-3x25 mm2	m	1,0000	20,00	20,00
35	Pretul firmei	Cablu ABBГнг-2x25 mm2	m			13,34
						0,00
	18091-10	Cablu ABBГнг-2x25 mm2	m	1,0000	13,34	13,34
36	Pretul firmei	Cablu ABBГнг-3x4 mm2	m			4,20
						0,00
	18091-0	Cablu ABBГнг-3x4 mm2	m	1,0000	4,20	4,20
37	08-02-471-4	Priza de pamint, verticala, din otel rotund, diametru 18 mm	10 buc			953,30
						298,45
	1	Muncitor	h-om	8,2900	36,00	298,45
	1011614-1	Otel-rotund, diametru 18 mm	t	0,0810	6 570,00	532,03
	1011786	Lac de bitum "БТ-123"	t	0,0020	0,02	0,00
	1011924	Electrozi Э42А, diametru 4 mm	kg	0,7800	18,00	14,04
	021102	Macara pe sasiu auto la lucrari de montare a utilajului tehnologic (cu exceptia conductelor principale), 10 t	h-ut	0,1400	180,00	25,24
	040502	Instalatii pentru sudare manuala cu arc electric (de curent continuu)	h-ut	2,5400	23,50	59,70
	400002	Automobile cu bord, tonaj pina la 8 t	h-ut	0,1400	170,10	23,85
38	08-02-472-1	Conductori de legare la pamint: priza de pamint, orizontala, din otel rotund, diametru 10 mm	100 m			1 391,25
						684,00
	1	Muncitor	h-om	19,0000	36,00	684,00
	1011613	Otel-rotund, diametru 10 mm	t	0,0920	6 570,00	574,88
	1011786	Lac de bitum "БТ-123"	t	0,0020	0,02	0,00
	1011924	Electrozi Э42А, diametru 4 mm	kg	0,6000	18,00	10,80
	021102	Macara pe sasiu auto la lucrari de montare a utilajului tehnologic (cu exceptia conductelor principale), 10 t	h-ut	0,1400	180,00	24,75
	040502	Instalatii pentru sudare manuala cu arc electric (de curent continuu)	h-ut	3,1300	23,50	73,44
	400002	Automobile cu bord, tonaj pina la 8 t	h-ut	0,1400	170,10	23,39
39	08-02-472-2	Conductori de legare la pamint: priza de pamint, orizontala, din otel fisie, sectiune 100 mm2	100 m			2 537,25
						594,00
	1	Muncitor	h-om	16,6000	36,00	594,00
	1011786	Lac de bitum "БТ-123"	t	0,0037	0,02	0,00
	1011924	Electrozi Э42А, diametru 4 mm	kg	0,9000	18,00	18,00
	1019373	Otel fisie necalmat 25x4 mm	t	0,1300	7 045,00	1 761,25
	021102	Macara pe sasiu auto la lucrari de montare a utilajului tehnologic (cu exceptia conductelor principale), 10 t	h-ut	0,2200	180,00	45,00
	040502	Instalatii pentru sudare manuala cu arc electric (de curent continuu)	h-ut	3,1300	23,50	76,50
	400002	Automobile cu bord, tonaj pina la 8 t	h-ut	0,2200	170,10	42,50
40	08-01-061-1	Suport pentru sigurante fuzibile pentru conectare in linie (изолированный адаптер для предохранителей) E14/D01	buc			54,22
						40,68
	1	Muncitor	h-om	1,1300	36,00	40,68
	1011641	Otel cornier, polite egale, marca "БСТ3кп2" dimensiuni 50x50x5 mm	t	0,0021	0,01	0,00
	1011977	Suruburi cu piulite si saibe	kg	0,1400	16,00	2,24
	31202163	Suport pentru sigurante fuzibile pentru conectare in linie E14/D01	buc	1,0000	4,20	4,20
	021102	Macara pe sasiu auto la lucrari de montare a utilajului tehnologic (cu exceptia conductelor principale), 10 t	h-ut	0,0200	180,00	3,60
	030408	Cabestane electrice, forta de tractiune 156,96 (16) kN (t)	h-ut	0,0050	19,03	0,10
	400002	Automobile cu bord, tonaj pina la 8 t	h-ut	0,0200	170,10	3,40
41	08-01-061-1	Siguranta DO1-2A	buc			51,52
						40,68
	1	Muncitor	h-om	1,1300	36,00	40,68
	1011641	Otel cornier, polite egale, marca "БСТ3кп2" dimensiuni 50x50x5 mm	t	0,0021	0,01	0,00
	1011977	Suruburi cu piulite si saibe	kg	0,1400	16,00	2,24
	312021523	Siguranta DO1-2A	buc	1,0000	1,50	1,50
	021102	Macara pe sasiu auto la lucrari de montare a utilajului tehnologic (cu exceptia conductelor principale), 10 t	h-ut	0,0200	180,00	3,60
	030408	Cabestane electrice, forta de tractiune 156,96 (16) kN (t)	h-ut	0,0050	19,03	0,10

1	2	3	4	5	6	7
	400002	Automobile cu bord, tonaj pina la 8 t	h-ut	0,0200	170,10	3,40
		3. Utilaje				
42	Pretul firmei	Dulap IP55 КМПН2/2	buc			1 034,50
	1034-0	Dulap IP55 КМПН2/2	buc	1,0000	1 034,50	1 034,50
43	Pretul firmei	Dulap IP54 ЩМП-1-3,76	buc			1 558,00
	1034-01	Dulap IP54 ЩМП-1-3,76	buc	1,0000	1 558,00	1 558,00
44	Pretul firmei	Separator de sarcina BH-32 2P 40A	buc			40,38
	23256	Separator de sarcina BH-32 2P 40A	buc	1,0000	40,38	40,38
45	Pretul firmei	Releu de timp АНС15А	buc			205,00
	1061-112	Releu de timp АНС15А	buc	1,0000	205,00	205,00
46	Pretul firmei	Automat BA47-29 1P B32A	buc			18,00
	1187-11	Automat BA47-29 1P B32A	buc	1,0000	18,00	18,00
47	Pretul firmei	Automat BA47-29 1P B25A	buc			18,00
	1187-12	Automat BA47-29 1P B25A	buc	1,0000	18,00	18,00
48	Pretul firmei	Automat BA47-29 1P B10A	buc			18,00
	1187-14	Automat BA47-29 1P B10A	buc	1,0000	18,00	18,00
49	Pretul firmei	Descarcator ОПС1-В-1Р	buc			113,00
	1061-113	Descarcator ОПС1-В-1Р	buc	1,0000	113,00	113,00
50	Pretul firmei	Demaror magnetic de destinatie КМИ-23210	buc			238,00
	1061	Demaror magnetic de destinatie КМИ-23210	buc	1,0000	238,00	238,00
51	504201	Bara DIN L=1m	buc			33,84
	1061-21	Bara DIN L=1m	buc	1,0000	33,84	33,84
52	504201	Sina N ШНИ-8x12x6-КС-С	buc			18,00
	1061-22	Sina N ШНИ-8x12x6-КС-С	buc	1,0000	18,00	18,00
53	504201	Sina PE ШНИ-8x12x6-КС-Ж	buc			18,00
	1061-23	Sina PE ШНИ-8x12x6-КС-Ж	buc	1,0000	18,00	18,00

APROBAT:

Infoemit

Investitor

(funcția, semnătura, numele, prenumele)

(funcția, semnătura, numele, prenumele)

L.S.



L.S.

**Reconstructia retelei de
alimentare cu energie electrica a
sistemului de iluminat public, din
r-nul Orhei, com. Bulaiesti, 747
N699.03/2020-AEE/IEE**

Formular Nr.7
WinCmeta

(denumirea obiectivului)

DEVIZ LOCAL №

**Reconstructia retelei de alimentare cu energie electrica a sistemului de iluminat
public, din r-nul Orhei, com. Bulaiesti, 747 N699.03/2020-AEE/IEE**

Valoarea de deviz 527 207,26 lei

Intocmit in prețuri curente

№ crt.	Simbol norme și Cod resurse	Lucrări și cheltuieli	U.M.	Cantitate conform datelor din proiect	Valoarea de deviz, lei	
					Pe unitate de măsură incl. salariu	Total incl. salariu
1	2	3	4	5	6	7
		1. Lucrari de constructie				
1	TsA16D1	Sapatura manuala de pamint, in spatii limitate, in transe de pina la 4 m adincime, pentru cabluri electrice de inalta tensiune, in pamint cu umiditate naturala fara sprijiniri latime < 1 m, adincime < 1,5 m , teren foarte tare	m3	5,60	113,40 113,40	635,04 635,04
2	TsD18B	Umplutura compactata in santuri, pentru cablurile ingropate ale liniilor electrice de inalta tensiune, executata cu pamint provenit din teren mijlociu	m3	5,60	34,91 34,91	195,50 195,48
		<i>Total</i>	lei			830,54
		<i>Asigurarea sociala si medicala</i>	22,50 %			186,87
		<i>Total</i>	100,00 +			1 017,41
		<i>Cheltuieli directe</i>	100,00 +			1 017,41
		<i>Cheltuieli de regie</i>	7,00 %			71,22
		<i>Total</i>	100,00 +			1 088,63
		<i>Beneficiu de deviz</i>	2,00 %			21,77
		<i>Total</i>	100,00 +			1 110,40
		Total Lucrari de constructie Inclusiv salariu				1 110,40 830,52



1	2	3	4	5	6	7
		2. Lucrari de montare				
3	08-03-573-4	Dulap (pupitru) de comanda suspendat, inaltime, IP55 КМПН2/2	buc	1,00	201,96 85,32	201,96 85,32
4	08-03-573-4	Dulap (pupitru) de comanda suspendat, inaltime, IP54 ЦМП-1-3	buc	1,00	201,96 85,32	201,96 85,32
5	08-01-066-1	Limitator ОПС1	set	1,00	152,63 108,00	152,63 108,00
6	08-03-530-4	Demaror magnetic de destinatie КМИ-23210	buc	1,00	136,75 114,12	136,75 114,12
7	08-03-525-2	Intreruptor BH32/2/40A	buc	1,00	135,86 101,16	135,86 101,16
8	08-01-081-1	Releu de timp АНС15А	buc	1,00	55,64 40,68	55,64 40,68
9	08-03-526-1	Automat mono-, bi-, tripolar, montat pe constructii pe perete sau coloana, BA47-29/1/B32A	buc	1,00	85,15 56,16	85,15 56,16
10	08-03-526-1	Automat mono-, bi-, tripolar, montat pe constructii pe perete sau coloana, BA47-29/1/B25A	buc	2,00	85,14 56,16	170,29 112,32
11	08-03-526-1	Automat mono-, bi-, tripolar, montat pe constructii pe perete sau coloana, BA47-29/1/B13A	buc	1,00	85,15 56,16	85,15 56,16
12	08-03-526-1	Automat mono-, bi-, tripolar, montat pe constructii pe perete sau coloana, BA47-29/1/B10A	buc	2,00	85,14 56,16	170,29 112,32
13	08-02-411-1	Furtun metalic, diametrul exterior pina la 25 mm	100 m	0,09	4 263,78 1 248,00	383,74 112,32
14	08-02-411-1	Furtun metalic, diametrul exterior pina la 32 mm	100 m	0,01	5 202,00 1 260,00	52,02 12,60
15	08-02-367-8	Suspendarea conductorilor electrici izolati autoportanti CIA-2A cu tensiunea de la 0,4 kV pina la 1kV (cu detensionare): cu utilizarea autohidroascensorului. SIP-5 2x25mm2	1000 m	3,353	3 324,21 2 348,64	11 146,07 7 875,00
16	Pretul firmei	Cablu СИП-5 2x25 mm2	m	353,00	11,80 0,00	39 565,40 0,00
17	110-152	Furnitura de sustinere 3AB-25	buc	170,00	13,41 0,00	2 279,70 0,00
18	110-0300	Pivot de ancorare KAM-1500	buc	170,00	30,00 0,00	5 100,00 0,00

1	2	3	4	5	6	7
19	1681	Clema ES 1500	buc	102,00	49,33 0,00	5 031,66 0,00
20	163	Clema de ramificare ЗОИ16-70/1,5-10	buc	447,00	12,51 0,00	5 591,97 0,00
21	163	Clema de ramificare ЗОИ16-95/2,5-35	buc	50,00	19,16 0,00	958,00 0,00
22	162	Brida de legatura XC-180	buc	596,00	1,90 0,00	1 132,40 0,00
23	136	Banda F2007	m	576,00	7,16 0,00	4 124,16 0,00
24	137	Screpa A200	buc	576,00	1,90 0,00	1 094,40 0,00
25	110-1582	Clema lacat CY-20 (COT36)	buc	576,00	1,90 0,00	1 094,40 0,00
26	110-15822	Сарас КИ6-35	buc	100,00	5,40 0,00	540,00 0,00
27	1623	Clema CDR/CN/IS95/UC	buc	149,00	19,16 0,00	2 854,84 0,00
28	110-1583	Clema de conexiune ПС-1-1	buc	149,00	14,58 0,00	2 172,42 0,00
29	08-02-369-2	Corp de iluminat instalat in afara cladirilor, plafoniera LED-30W	buc	149,00	1 079,51 84,24	160 847,56 12 551,76
30	08-02-363-1	Console metalice, speciale, sudate, pe stilpi, pentru corpuri de iluminat, КРСТ (КР-4)	buc	149,00	519,48 122,76	77 403,10 18 291,24
31	08-02-148-1	Cablu pina la 35 kV in tevi, blocuri si cutii pozate, masa 1 m pina la: 1 kg	100 m	2,24	681,33 446,46	1 526,17 1 000,08
32	08-02-147-1	Cablu pina la 35 kV pe constructii si jgheaburi instalate, cu fixare la cotituri si la sfirsitul traseului, АВВГНГ	100 m	0,105	576,00 418,29	60,48 43,92
33	Pretul firmei	Cablu АВВГНГ-3x25 mm2	m	1,50	20,00 0,00	30,00 0,00
34	Pretul firmei	Cablu АВВГНГ-2x25 mm2	m	9,00	13,34 0,00	120,06 0,00
35	Pretul firmei	Cablu АВВГНГ-3x4 mm2	m	224,00	4,20 0,00	940,80 0,00
36	08-02-471-4	Priza de pamint, verticala, din otel rotund, diametru 18 mm	10 buc	29,80	952,49 298,44	28 384,09 8 893,44
37	08-02-472-1	Conductori de legare la pamint: priza de pamint, orizontala, din otel rotund, diametru 10 mm	100 m	0,28	522,71 684,00	426,36 191,52



1	2	3	4	5	6	7
38	08-02-472-2	Conductori de legare la pamint: priza de pamint, orizontala, din otel fisie, sectiune 100 mm2	100 m	0,04	2 537,25 594,00	101,49 23,76
39	08-01-061-1	Suport pentru sigurante fuzibile pentru conectare in linie (изолированный адаптер для предохранителей) E14/D01	buc	149,00	54,22 40,68	8 078,26 6 061,32
40	08-01-061-1	Siguranta DO1-2A	buc	149,00	51,52 40,68	7 675,96 6 061,32
		<i>Total</i>	lei			370 111,19
		<i>Asigurarea sociala si medicala</i>	22,50 %			13 947,71
		<i>Total</i>	100,00 +			384 058,90
		<i>Cheltuieli de transport</i>	2,00 %			5 043,15
		<i>Cheltuieli directe</i>	100,00 +			389 102,05
		<i>Cheltuieli de regie</i>	60,00 %			37 193,90
		<i>Total</i>	100,00 +			426 295,95
		<i>Beneficiu de deviz</i>	2,00 %			8 525,91
		<i>Total</i>	100,00 +			434 821,86
		Total Lucrari de montare Inklusiv salariu				434 821,86 61 989,84
		3. Utilaje				
41	Pretul firmei	Dulap IP55 КМПН2/2	buc	1,00	1 034,50 0,00	1 034,50 0,00
42	Pretul firmei	Dulap IP54 ЦМП-1-3,76	buc	1,00	1 558,00 0,00	1 558,00 0,00
43	Pretul firmei	Separator de sarcina BH-32 2P 40A	buc	1,00	40,38 0,00	40,38 0,00
44	Pretul firmei	Releu de timp АНС15А	buc	1,00	205,00 0,00	205,00 0,00
45	Pretul firmei	Automat BA47-29 1P B32A	buc	1,00	18,00 0,00	18,00 0,00
46	Pretul firmei	Automat BA47-29 1P B25A	buc	2,00	18,00 0,00	36,00 0,00
47	Pretul firmei	Automat BA47-29 1P B13A	buc	1,00	18,00 0,00	18,00 0,00
48	Pretul firmei	Automat BA47-29 1P B10A	buc	2,00	18,00 0,00	36,00 0,00
49	Pretul firmei	Descarcator ОПС1-В-1Р	buc	1,00	113,00 0,00	113,00 0,00
50	Pretul firmei	Demaror magnetic de destinatie	buc	1,00	238,00	238,00

1	2	3	4	5	6	7
		КМИ-23210			0,00	0,00
51	504201	Bara DIN L=1m	buc	1,00	33,84	33,84
					0,00	0,00
52	504201	Sina N ШНИ-8x12x6-КC-C	buc	1,00	18,00	18,00
					0,00	0,00
53	504201	Sina PE ШНИ-8x12x6-КC-Ж	buc	1,00	18,00	18,00
					0,00	0,00
		<i>Total</i>	lei			3 366,72
		<i>Cheltuieli achizitie depozitare</i>	1,20 %			40,40
		Total Utilaje Inclusiv salariu				3 407,12

		Total	lei	439 339,38
		TVA	20,00 %	87 867,88
		Total deviz: Inclusiv salariu		527 207,26
				62 820,36

Intocmit

(funcția, semnătura, numele, prenumele)

Verificat

(funcția, semnătura, numele, prenumele)

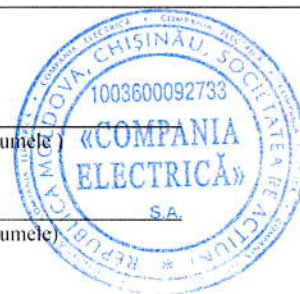

**Reconstructia rețelei de
alimentare cu energie electrica a
sistemului de iluminat public, din
r-nul Orhei, com. Bulaiesti, 747
N699.03/2020-AEE/IEE**

Formular Nr.3

(denumirea obiectivului)

WinCmeta

Deviz local de resurse №

**Reconstructia rețelei de alimentare cu energie electrica a sistemului de iluminat
public, din r-nul Orhei, com. Bulaiesti, 747 N699.03/2020-AEE/IEE**

Valoarea de deviz 527 207,26 lei

Intocmit in prețuri curente

№ crt.	Simbol norme și Cod resurse	Denumire lucrări și cheltuieli	U.M.	Cantitate conform datelor din proiect	Valoarea de deviz, lei	
					Pe unitate de măsură	Total
1	2	3	4	5	6	7
Total borderou de resurse № :						

Manopera :

1.	1	Muncitor	h-om	1 721,94	36,00	61 989,84
2.	7137010011500	Electrician	h-om	1,62	36,00	58,32
3.	9310060019900	Muncitor necalificat	h-om	21,45	36,00	772,20
Total manopera						62 820,36

Materiale:

1.	10025	Cablu СИП-5 2x25 mm2	m	3 353,00	11,80	39 565,40
2.	10028	Brida de legatura XC-180	buc	596,00	1,90	1 132,40
3.	1010115	Suruburi cu cap semirodunt, lungime 50 mm	t	0,00	0,01	0,00
4.	1010813	Sirma din otel cu carbon redus pentru diferite destinatii, zincata, diametru 3,0 mm	t	0,09	0,02	0,00
5.	1010865	Role de plumb, marca "C1", grosime 1,0 mm	t	0,00	0,01	0,00
6.	1011481	Suruburi cu cap semirodunt 4x40 mm	t	0,00	0,03	0,00
7.	1011613	Otel-rotund, diametru 10 mm	t	0,03	6 570,00	197,10
8.	1011614-1	Otel-rotund, diametru 18 mm	t	2,41	6 570,00	15 833,70
9.	1011641	Otel cornier, polite egale, marca "ВСтЗкп2" dimensiuni 50x50x5 mm	t	0,62	0,01	0,00
10.	1011755	Otel fisie calmat, marca "СтЗсп", latime 50- 200 mm, grosime 4-5 mm	t	0,00	0,01	0,00
11.	1011786	Lac de bitum "BT-123"	t	0,06	0,02	0,00
12.	1011924	Electrozi Э42А, diametru 4 mm	kg	24,32	18,00	437,76
13.	1011964	Sfoara (spagat) de hirtie	kg	0,00	0,03	0,00
14.	1011977	Suruburi cu piulite si saibe	kg	58,19	16,00	931,04
15.	1019100	Cartus pentru impuscat	10 buc	11,94	0,01	0,10
16.	1019103	Dibluri de distantare	100 buc	0,10	0,02	0,00
17.	1019109	Dibluri pentru conexiune	10 buc	11,94	3,60	42,97
18.	1019373	Otel fisie necalmat 25x4 mm	t	0,01	7 045,00	70,45
19.	1019460	Banda "ПХВ-304"	kg	1,79	0,01	0,02
20.	1019760	Lac de electroizolatie "318"	kg	0,06	0,03	0,00
21.	1019852	Vopsea	kg	74,81	0,01	0,74
22.	1020	Clema ES 1500	buc	102,00	49,33	5 031,66
23.	1021	Clema de ramificare ЗОИ16-70/1,5-10	buc	447,00	12,51	5 591,97
24.	1021-45	Clema de ramificare ЗОИ16-95/2,5-35	buc	50,00	19,16	958,00
25.	1021-46	Clema CDR/CN/IS95/UC	buc	149,00	19,16	2 854,84
26.	1021-47	Clema de conexiune ПС-1-1	buc	149,00	14,58	2 172,42
27.	1023	Pivot de ancorare KAM-1500	buc	170,00	30,00	5 100,00
28.	1034-0	Dulap IP55 КМПН2/2	buc	1,00	1 034,50	1 034,50

29.	1034-01	Dulap IP54 ЦМП-1-3,76	buc	1,00	1 558,00	1 558,00
30.	1039160	Mansoane de cuplare	buc	1,00	0,02	0,02
31.	1061	Demaror magnetic de destinatie КМИ-23210	buc	1,00	238,00	238,00
32.	1061-112	Releu de timp АНС15А	buc	1,00	205,00	205,00
33.	1061-113	Descarcator ОПС1-В-1Р	buc	1,00	113,00	113,00
34.	1061-21	Bara DIN L=1m	buc	1,00	33,84	33,84
35.	1061-22	Sina N ШНИ-8x12x6-КС-С	buc	1,00	18,00	18,00
36.	1061-23	Sina PE ШНИ-8x12x6-КС-Ж	buc	1,00	18,00	18,00
37.	110-152	Furnitura de sustinere ЗАБ-25	buc	170,00	13,41	2 279,70
38.	1187-11	Automat ВА47-29 1Р В32А	buc	1,00	18,00	18,00
39.	1187-12	Automat ВА47-29 1Р В25А	buc	2,00	18,00	36,00
40.	1187-131	Automat ВА47-29 1Р В13А	buc	1,00	18,00	18,00
41.	1187-14	Automat ВА47-29 1Р В10А	buc	2,00	18,00	36,00
42.	18091-0	Cablu АВВГнг-3x4 mm2	m	224,00	4,20	940,80
43.	18091-1	Cablu АВВГнг-3x25 mm2	m	1,50	20,00	30,00
44.	18091-10	Cablu АВВГнг-2x25 mm2	m	9,00	13,34	120,06
45.	201-9	Consola КРСТ (КР-4)	buc	149,00	206,00	30 694,00
46.	2019408	Constructii din otel individuale, grilaje sudate, masa pina la 0,1 t	t	0,00	24 000,00	0,00
47.	23256	Separator de sarcina ВН-32 2Р 40А	buc	1,00	40,38	40,38
48.	241	Screpa А200	buc	576,00	1,90	1 094,40
49.	242	Banda F2007	m	576,00	7,16	4 124,16
50.	243	Clema lacat CY-20 (COT36)	buc	576,00	1,90	1 094,40
51.	2875	Plafoniera LED-30W (corp de iluminat)	buc	149,00	872,00	129 928,00
52.	312021523	Siguranta DO1-2A	buc	149,00	1,50	223,50
53.	31202163	Suport pentru sigurante fuzibile pentru conectare in linie E14/D01	buc	149,00	4,20	625,80
54.	4100116202806	Apa industriala in cisterne pt. lucrari drumuri-terasam.	m3	0,56	0,03	0,02
55.	50020	Furtun metalic d 25mm	m	9,00	22,30	200,70
56.	50020-1	Furtun metalic d 32mm	m	1,00	32,50	32,50
57.	5009031	Scoabe	10 buc	2,69	0,02	0,05
58.	5009061	Fisa de izolatie	buc	1,00	0,01	0,01
59.	5009062	Papuci de cablu	buc	39,70	2,70	107,19
60.	5009070	Racordari	10 buc	0,10	0,03	0,00
61.	5009081	Punti de conexiune flexibile, tip "ПГС-50"	buc	9,50	0,04	0,38
62.	5009101	Butoane de montaj	1000 buc	0,02	0,01	0,00
63.	5009264	Teava de policlorvinila	kg	1,49	0,05	0,07
64.	5009500	Fise de marcare	100 buc	0,19	0,02	0,00
65.	5009502	Fise de extremitate	100 buc	6,10	0,01	0,06
66.	5009619	Ate de cusut	kg	0,00	0,03	0,00
67.	5009623	Banda "K226"	100 m	0,02	0,05	0,00
68.	5009807	Formari de capuri de marcare	100 buc	0,02	0,02	0,00
69.	5070001	Conductori neizolati pentru linii de transport de energie electrica aeriene, din arama, marca "M", sectiune 4 mm2	t	0,07	0,03	0,00
70.	5220077	Aliaje de staniu-plumb fara stibiu, marca "ПОС30"	kg	1,15	0,01	0,01
71.	5392	Сарас КИ6-35	buc	100,00	5,40	540,00
72.	5429033	Vaselina tehnica	kg	0,06	0,02	0,00
73.	5440089	Banda adeziva izolatoare pe compound policasin, marca "ЛСЭПЛ", latime 20-30 mm, grosime de la 0,14 pina la 0,19 mm inclusiv	kg	1,61	125,00	201,25
Total materiale de constructii						255 524,37

Utilaje de constructii:

1.	021102	Macara pe sasiu auto la lucrari de montare a utilajului tehnologic (cu exceptia conductelor principale), 10 t	h-ut	17,36	180,00	3 124,80
2.	030203	Cricuri hidraulice, capacitate de ridicare 63 t	h-ut	7,01	13,93	97,65
3.	0302031	Cricuri hidraulice, capacitatea de ridicare 63t	h-ut	32,73	13,93	455,93
4.	030408	Cabestane electrice, forta de tractiune 156,96 (16) kN (t)	h-ut	8,49	19,03	161,56
5.	030411	Cabestane electrice cu forta de tractiune 122,62	h-ut	40,07	19,03	762,53

		(KN) (12,5 t)				
6.	031002	Autohidroascensor	h-ut	81,85	19,03	1 557,61
7.	031050	Turle telescopice, 25 m	h-ut	323,33	136,93	44 273,58
8.	040502	Instalatii pentru sudare manuala cu arc electric (de curent continuu)	h-ut	80,95	23,50	1 902,34
9.	050102	Compresoare mobile, motor cu ardere interna, presiune 686 kPa (7 atm) 5 m3/min	h-ut	0,44	299,41	131,74
10.	100602	Ciocane usoare perforatoare la lucrari la statii mobile de compresare	h-ut	0,44	35,35	15,56
11.	330206	Masini de gaurit electrice	h-ut	0,32	42,72	13,68
12.	331451	Perforatoare electrice	h-ut	0,44	42,72	18,80
13.	3410520006739	Macara pe pneuri pentru executarea lucrarilor de alt gen din constructie 10 t	h-ut	2,75	180,00	495,00
14.	400002	Automobile cu bord, tonaj pina la 8 t	h-ut	17,36	170,10	2 952,94
		Total utilaje de constructii				55 963,72

Total	lei	439 339,38
TVA	20,00 %	87 867,88

Total deviz:

**527 207,2
6**

Intocmit

_____ (funcția, semnătura, numele, prenumele)

Verificat

_____ (funcția, semnătura, numele, prenumele)



Obiect Reconstrucția rețelei de alimentare cu energie electrică a sistemului de iluminat public, din r-nul Orhei, com. Bulaiești, 747
N699.03/2020-AEE/IEE

Investitor Primaria c. Bulaiești

Catalog de prețuri unitare pentru obiectul

№ crt.	Simbol norme și Cod resurse	Denumire lucrări, cheltuieli și resurse	U.M.	Consum de resurse pe unitate de măsură	Valoare, lei	
					Pe unitate de măsură	Total incl. salariu
1	2	3	4	5	6	7
1. Lucrari de constructie						
1	TsA16D1	Sapatura manuala de pamint, in spatii limitate, in transe de pina la 4 m adincime, pentru cabluri electrice de inalta tensiune, in pamint cu umiditate naturala fara sprijiniri latime < 1 m, adincime < 1,5 m , teren foarte tare	m3			113,40 113,40
	9310060019900	Muncitor necalificat	h-om	2,8600	36,00	102,99
	7137010011500	Electrician	h-om	0,2900	36,00	10,41
2	TsD18B	Umplutura compactata in santuri, pentru cablurile ingropate ale liniilor electrice de inalta tensiune, executata cu pamint provenit din teren mijlociu	m3			34,91 34,91
	9310060019900	Muncitor necalificat	h-om	0,9700	36,00	34,91
	4100116202806	Apa industriala in cisterne pt. lucrari drumuri-terasam.	m3	0,1000	0,03	0,00
2. Lucrari de montare						
3	08-03-573-4	Dulap (pupitru) de comanda suspendat, inaltime, IP55 КМПН2/2	buc			201,96 85,32
	1	Muncitor	h-om	2,3700	36,00	85,32
	1011924	Electrozi Ø42A, diametru 4 mm	kg	0,1000	18,00	1,80
	021102	Macara pe sasiu auto la lucrari de montare a utilajului tehnologic (cu exceptia conductelor principale), 10 t	h-ut	0,0700	180,00	12,60
	040502	Instalatii pentru sudare manuala cu arc electric (de curent continuu)	h-ut	0,7100	23,50	16,68
	050102	Compresoare mobile, motor cu ardere interna, presiune 686 kPa (7 atm) 5 m3/min	h-ut	0,2200	299,41	65,87
	100602	Ciocane usoare perforatoare la lucrari la statii mobile de compresare	h-ut	0,2200	35,35	7,78
	400002	Automobile cu bord, tonaj pina la 8 t	h-ut	0,0700	170,10	11,91
4	08-03-573-4	Dulap (pupitru) de comanda suspendat, inaltime, IP54 ИЦМПІ-1-3	buc			201,96 85,32
	1	Muncitor	h-om	2,3700	36,00	85,32
	1011924	Electrozi Ø42A, diametru 4 mm	kg	0,1000	18,00	1,80
	021102	Macara pe sasiu auto la lucrari de montare a utilajului tehnologic (cu exceptia conductelor principale), 10 t	h-ut	0,0700	180,00	12,60
	040502	Instalatii pentru sudare manuala cu arc electric (de curent continuu)	h-ut	0,7100	23,50	16,68
	050102	Compresoare mobile, motor cu ardere interna, presiune 686 kPa (7 atm) 5 m3/min	h-ut	0,2200	299,41	65,87
	100602	Ciocane usoare perforatoare la lucrari la statii mobile de compresare	h-ut	0,2200	35,35	7,78
	400002	Automobile cu bord, tonaj pina la 8 t	h-ut	0,0700	170,10	11,91
5	08-01-066-1	Limitator ОИІС1	set			152,63 108,00
	1	Muncitor	h-om	3,0000	36,00	108,00
	1011977	Suruburi cu piulite si saibe	kg	0,3800	16,00	6,08
	5009081	Punti de conexiune flexibile, tip "ПІГС-50"	buc	1,0000	0,04	0,04

1	2	3	4	5	6	7
	021102	Macara pe sasiu auto la lucrari de montare a utilajului tehnologic (cu exceptia conductelor principale), 10 t	h-ut	0,1100	180,00	19,80
	400002	Automobile cu bord, tonaj pina la 8 t	h-ut	0,1100	170,10	18,71
6	08-03-530-4	Demaror magnetic de destinatie КМИ-23210	buc			136,75
						114,12
	1	Muncitor	h-om	3,1700	36,00	114,12
	1011924	Electrozi Ø42A, diametru 4 mm	kg	0,0800	18,00	1,44
	1011964	Sfoara (spagat) de hirtie	kg	0,0020	0,03	0,00
	1011977	Suruburi cu piulite si saibe	kg	0,3730	16,00	5,92
	1019100	Cartus pentru impuscat	10 buc	1,2200	0,01	0,01
	1019103	Dibluri de distantare	100 buc	0,0140	0,02	0,00
	1019109	Dibluri pentru conexiune	10 buc	1,2200	3,60	4,39
	1019760	Lac de electroizolatie "318"	kg	0,0120	0,03	0,00
	1019852	Vopsea	kg	0,0390	0,01	0,00
	2019408	Constructii din otel individuale, grilaje sudate, masa pina la 0,1 t	t	0,0030	24 000,00	0,00
	5009081	Punti de conexiune flexibile, tip "ПГС-50"	buc	1,0000	0,04	0,04
	5009500	Fise de marcare	100 buc	0,0310	0,02	0,00
	5009502	Fise de extremitate	100 buc	6,1000	0,01	0,06
	5009619	Ate de cusut	kg	0,0010	0,03	0,00
	5429033	Vaselina tehnica	kg	0,0120	0,02	0,00
	5440089	Banda adeziva izolatoare pe compound policasin, marca "ЖСЭПЛ", latime 20-30 mm, grosime de la 0,14 pina la 0,19 mm inclusiv	kg	0,0240	125,00	2,50
	021102	Macara pe sasiu auto la lucrari de montare a utilajului tehnologic (cu exceptia conductelor principale), 10 t	h-ut	0,0060	180,00	1,80
	040502	Instalatii pentru sudare manuala cu arc electric (de curent continuu)	h-ut	0,1300	23,50	3,06
	330206	Masini de gaurit electrice	h-ut	0,0400	42,72	1,71
	400002	Automobile cu bord, tonaj pina la 8 t	h-ut	0,0060	170,10	1,70
7	08-03-525-2	Intreruptor BH32/2/40A	buc			135,86
						101,16
	1	Muncitor	h-om	2,8100	36,00	101,16
	1011924	Electrozi Ø42A, diametru 4 mm	kg	0,0700	18,00	1,26
	1011964	Sfoara (spagat) de hirtie	kg	0,0040	0,03	0,00
	1011977	Suruburi cu piulite si saibe	kg	0,4550	16,00	7,36
	1019100	Cartus pentru impuscat	10 buc	1,2200	0,01	0,01
	1019103	Dibluri de distantare	100 buc	0,0140	0,02	0,00
	1019109	Dibluri pentru conexiune	10 buc	1,2200	3,60	4,39
	1019760	Lac de electroizolatie "318"	kg	0,0140	0,03	0,00
	1019852	Vopsea	kg	0,0460	0,01	0,00
	2019408	Constructii din otel individuale, grilaje sudate, masa pina la 0,1 t	t	0,0030	24 000,00	0,00
	5009062	Papuci de cablu	buc	3,1000	2,70	8,37
	5009081	Punti de conexiune flexibile, tip "ПГС-50"	buc	1,0000	0,04	0,04
	5009500	Fise de marcare	100 buc	0,0200	0,02	0,00
	5009619	Ate de cusut	kg	0,0020	0,03	0,00
	5429033	Vaselina tehnica	kg	0,0090	0,02	0,00
	5440089	Banda adeziva izolatoare pe compound policasin, marca "ЖСЭПЛ", latime 20-30 mm, grosime de la 0,14 pina la 0,19 mm inclusiv	kg	0,0360	125,00	5,00
	021102	Macara pe sasiu auto la lucrari de montare a utilajului tehnologic (cu exceptia conductelor principale), 10 t	h-ut	0,0090	180,00	1,80
	040502	Instalatii pentru sudare manuala cu arc electric (de curent continuu)	h-ut	0,1300	23,50	3,06
	330206	Masini de gaurit electrice	h-ut	0,0400	42,72	1,71
	400002	Automobile cu bord, tonaj pina la 8 t	h-ut	0,0090	170,10	1,70
8	08-01-081-1	Releu de timp AHC15A	buc			55,64
						40,68
	1	Muncitor	h-om	1,1300	36,00	40,68
	1011977	Suruburi cu piulite si saibe	kg	0,0600	16,00	0,96
	5009807	Formari de capuri de marcare	100 buc	0,0200	0,02	0,00
	021102	Macara pe sasiu auto la lucrari de montare a utilajului tehnologic (cu exceptia conductelor principale), 10 t	h-ut	0,0400	180,00	7,20
	400002	Automobile cu bord, tonaj pina la 8 t	h-ut	0,0400	170,10	6,80
9	08-03-526-1	Automat mono-, bi-, tripolar, montat pe constructii pe perete sau coloana, BA47-29/1/B32A	buc			85,15
						56,16
	1	Muncitor	h-om	1,5600	36,00	56,16
	1011924	Electrozi Ø42A, diametru 4 mm	kg	0,0700	18,00	1,26

1	2	3	4	5	6	7
	1011964	Sfoara (spagat) de hirtie	kg	0,0010	0,03	0,00
	1011977	Suruburi cu piulite si saibe	kg	0,0490	16,00	0,80
	1019100	Cartus pentru impuscat	10 buc	1,2200	0,01	0,01
	1019103	Dibluri de distantare	100 buc	0,0140	0,02	0,00
	1019109	Dibluri pentru conexiune	10 buc	1,2200	3,60	4,39
	1019760	Lac de electroizolatie "318"	kg	0,0060	0,03	0,00
	1019852	Vopsea	kg	0,0360	0,01	0,00
	2019408	Constructii din otel individuale, grilaje sudate, masa pina la 0,1 t	t	0,0010	24 000,00	0,00
	5009062	Papuci de cablu	buc	6,1000	2,70	16,47
	5009081	Punti de conexiune flexibile, tip "TIFC-50"	buc	1,0000	0,04	0,04
	5009500	Fise de marcare	100 buc	0,0200	0,02	0,00
	5009619	Ate de cusut	kg	0,0010	0,03	0,00
	5429033	Vaselina tehnica	kg	0,0060	0,02	0,00
	5440089	Banda adeziva izolatoare pe compound policasin, marca "ЛСЭПЛ", latime 20-30 mm, grosime de la 0,14 pina la 0,19 mm inclusiv	kg	0,0120	125,00	1,25
	021102	Macara pe sasiu auto la lucrari de montare a utilajului tehnologic (cu exceptia conductelor principale), 10 t	h-ut	0,0020	180,00	0,00
	040502	Instalatii pentru sudare manuala cu arc electric (de curent continuu)	h-ut	0,1300	23,50	3,06
	330206	Masini de gaurit electrice	h-ut	0,0400	42,72	1,71
	400002	Automobile cu bord, tonaj pina la 8 t	h-ut	0,0020	170,10	0,00
10	08-03-526-1	Automat mono-, bi-, tripolar, montat pe constructii pe perete sau coloana, BA47-29/1/B25A	buc			85,14
	1	Muncitor	h-om	1,5600	36,00	56,16
	1011924	Electrozi Э42А, diametru 4 mm	kg	0,0700	18,00	1,26
	1011964	Sfoara (spagat) de hirtie	kg	0,0010	0,03	0,00
	1011977	Suruburi cu piulite si saibe	kg	0,0490	16,00	0,80
	1019100	Cartus pentru impuscat	10 buc	1,2200	0,01	0,01
	1019103	Dibluri de distantare	100 buc	0,0140	0,02	0,00
	1019109	Dibluri pentru conexiune	10 buc	1,2200	3,60	4,39
	1019760	Lac de electroizolatie "318"	kg	0,0060	0,03	0,00
	1019852	Vopsea	kg	0,0360	0,01	0,00
	2019408	Constructii din otel individuale, grilaje sudate, masa pina la 0,1 t	t	0,0010	24 000,00	0,00
	5009062	Papuci de cablu	buc	6,1000	2,70	16,47
	5009081	Punti de conexiune flexibile, tip "TIFC-50"	buc	1,0000	0,04	0,04
	5009500	Fise de marcare	100 buc	0,0200	0,02	0,00
	5009619	Ate de cusut	kg	0,0010	0,03	0,00
	5429033	Vaselina tehnica	kg	0,0060	0,02	0,00
	5440089	Banda adeziva izolatoare pe compound policasin, marca "ЛСЭПЛ", latime 20-30 mm, grosime de la 0,14 pina la 0,19 mm inclusiv	kg	0,0120	125,00	1,25
	021102	Macara pe sasiu auto la lucrari de montare a utilajului tehnologic (cu exceptia conductelor principale), 10 t	h-ut	0,0020	180,00	0,00
	040502	Instalatii pentru sudare manuala cu arc electric (de curent continuu)	h-ut	0,1300	23,50	3,06
	330206	Masini de gaurit electrice	h-ut	0,0400	42,72	1,71
	400002	Automobile cu bord, tonaj pina la 8 t	h-ut	0,0020	170,10	0,00
11	08-03-526-1	Automat mono-, bi-, tripolar, montat pe constructii pe perete sau coloana, BA47-29/1/B13A	buc			85,15
	1	Muncitor	h-om	1,5600	36,00	56,16
	1011924	Electrozi Э42А, diametru 4 mm	kg	0,0700	18,00	1,26
	1011964	Sfoara (spagat) de hirtie	kg	0,0010	0,03	0,00
	1011977	Suruburi cu piulite si saibe	kg	0,0490	16,00	0,80
	1019100	Cartus pentru impuscat	10 buc	1,2200	0,01	0,01
	1019103	Dibluri de distantare	100 buc	0,0140	0,02	0,00
	1019109	Dibluri pentru conexiune	10 buc	1,2200	3,60	4,39
	1019760	Lac de electroizolatie "318"	kg	0,0060	0,03	0,00
	1019852	Vopsea	kg	0,0360	0,01	0,00
	2019408	Constructii din otel individuale, grilaje sudate, masa pina la 0,1 t	t	0,0010	24 000,00	0,00
	5009062	Papuci de cablu	buc	6,1000	2,70	16,47
	5009081	Punti de conexiune flexibile, tip "TIFC-50"	buc	1,0000	0,04	0,04
	5009500	Fise de marcare	100 buc	0,0200	0,02	0,00
	5009619	Ate de cusut	kg	0,0010	0,03	0,00
	5429033	Vaselina tehnica	kg	0,0060	0,02	0,00
	5440089	Banda adeziva izolatoare pe compound policasin, marca "ЛСЭПЛ", latime 20-30 mm, grosime de la 0,14 pina la 0,19 mm inclusiv	kg	0,0120	125,00	1,25
	021102	Macara pe sasiu auto la lucrari de montare a utilajului tehnologic (cu exceptia conductelor principale), 10 t	h-ut	0,0020	180,00	0,00

1	2	3	4	5	6	7
	040502	Instalatii pentru sudare manuala cu arc electric (de curent continuu)	h-ut	0,1300	23,50	3,06
	330206	Masini de gaurit electrice	h-ut	0,0400	42,72	1,71
	400002	Automobile cu bord, tonaj pina la 8 t	h-ut	0,0020	170,10	0,00
12	08-03-526-1	Automat mono-, bi-, tripolar, montat pe constructii pe perete sau coloana, BA47-29/1/B10A	buc			85,14
	1	Muncitor	h-om	1,5600	36,00	56,16
	1011924	Electrozi Ø42A, diametru 4 mm	kg	0,0700	18,00	1,26
	1011964	Sfoara (spagat) de hirtie	kg	0,0010	0,03	0,00
	1011977	Suruburi cu piulite si saibe	kg	0,0490	16,00	0,80
	1019100	Cartus pentru impuscat	10 buc	1,2200	0,01	0,01
	1019103	Dibluri de distantare	100 buc	0,0140	0,02	0,00
	1019109	Dibluri pentru conexiune	10 buc	1,2200	3,60	4,39
	1019760	Lac de electroizolatie "318"	kg	0,0060	0,03	0,00
	1019852	Vopsea	kg	0,0360	0,01	0,00
	2019408	Constructii din otel individuale, grilaje sudate, masa pina la 0,1 t	t	0,0010	24 000,00	0,00
	5009062	Papuci de cablu	buc	6,1000	2,70	16,47
	5009081	Punti de conexiune flexibile, tip "TIFC-50"	buc	1,0000	0,04	0,04
	5009500	Fise de marcare	100 buc	0,0200	0,02	0,00
	5009619	Ate de cusut	kg	0,0010	0,03	0,00
	5429033	Vaselina tehnica	kg	0,0060	0,02	0,00
	5440089	Banda adeziva izolatoare pe compound policasin, marca "JICЭПJI", latime 20-30 mm, grosime de la 0,14 pina la 0,19 mm inclusiv	kg	0,0120	125,00	1,25
	021102	Macara pe sasiu auto la lucrari de montare a utilajului tehnologic (cu exceptia conductelor principale), 10 t	h-ut	0,0020	180,00	0,00
	040502	Instalatii pentru sudare manuala cu arc electric (de curent continuu)	h-ut	0,1300	23,50	3,06
	330206	Masini de gaurit electrice	h-ut	0,0400	42,72	1,71
	400002	Automobile cu bord, tonaj pina la 8 t	h-ut	0,0020	170,10	0,00
13	08-02-411-1	Furtun metalic, diametrul exterior pina la 25 mm	100 m			4 263,78
	1	Muncitor	h-om	34,7000	36,00	1 248,00
	1010115	Suruburi cu cap semirodunt, lungime 50 mm	t	0,00218	0,01	0,00
	1010813	Sirma din otel cu carbon redus pentru diferite destinatii, zincata, diametru 3,0 mm	t	0,0030	0,02	0,00
	1011755	Otel fisie calmat, marca "Cr3cn", latime 50-200 mm, grosime 4-5 mm	t	0,0515	0,01	0,00
	1011924	Electrozi Ø42A, diametru 4 mm	kg	1,0500	18,00	18,00
	1019100	Cartus pentru impuscat	10 buc	21,8000	0,01	0,22
	1019109	Dibluri pentru conexiune	10 buc	21,8000	3,60	78,44
	1039160	Mansoane de cuplare	buc	10,0000	0,02	0,22
	5009031	Scoabe	10 buc	25,0000	0,02	0,44
	5009061	Fisa de izolatie	buc	10,0000	0,01	0,11
	5009070	Racordari	10 buc	1,0000	0,03	0,00
	50020	Furtun metalic d 25mm	m	100,0000	22,30	2 230,00
	5009081	Punti de conexiune flexibile, tip "TIFC-50"	buc	5,0000	0,04	0,22
	021102	Macara pe sasiu auto la lucrari de montare a utilajului tehnologic (cu exceptia conductelor principale), 10 t	h-ut	0,2200	180,00	40,00
	040502	Instalatii pentru sudare manuala cu arc electric (de curent continuu)	h-ut	17,9000	23,50	420,44
	331451	Perforatoare electrice	h-ut	4,4400	42,72	189,89
	400002	Automobile cu bord, tonaj pina la 8 t	h-ut	0,2200	170,10	37,78
14	08-02-411-1	Furtun metalic, diametrul exterior pina la 32 mm	100 m			5 202,00
	1	Muncitor	h-om	34,7000	36,00	1 260,00
	1010115	Suruburi cu cap semirodunt, lungime 50 mm	t	0,00218	0,01	0,00
	1010813	Sirma din otel cu carbon redus pentru diferite destinatii, zincata, diametru 3,0 mm	t	0,0030	0,02	0,00
	1011755	Otel fisie calmat, marca "Cr3cn", latime 50-200 mm, grosime 4-5 mm	t	0,0515	0,01	0,00
	1011924	Electrozi Ø42A, diametru 4 mm	kg	1,0500	18,00	18,00
	1019100	Cartus pentru impuscat	10 buc	21,8000	0,01	0,00
	1019109	Dibluri pentru conexiune	10 buc	21,8000	3,60	79,00
	1039160	Mansoane de cuplare	buc	10,0000	0,02	0,00
	5009031	Scoabe	10 buc	25,0000	0,02	1,00
	5009061	Fisa de izolatie	buc	10,0000	0,01	0,00
	5009070	Racordari	10 buc	1,0000	0,03	0,00
	50020-1	Furtun metalic d 32mm	m	100,0000	32,50	3 250,00
	5009081	Punti de conexiune flexibile, tip "TIFC-50"	buc	5,0000	0,04	0,00
	021102	Macara pe sasiu auto la lucrari de montare a	h-ut	0,2200	180,00	0,00

1	2	3	4	5	6	7
		utilajului tehnologic (cu exceptia conductelor principale), 10 t				
	040502	Instalatii pentru sudare manuala cu arc electric (de curent continuu)	h-ut	17,9000	23,50	423,00
	331451	Perforatoare electrice	h-ut	4,4400	42,72	171,00
	400002	Automobile cu bord, tonaj pina la 8 t	h-ut	0,2200	170,10	0,00
15	08-02-367-8	Suspendarea conductorilor electrici izolati autoportanti CIA-2A cu tensiunea de la 0,4 kV pina la 1kV (cu detensionare): cu utilizarea autohidroascensorului. SIP-5 2x25mm2	1000 m			3 324,21 2 348,64
	1	Muncitor	h-om	65,2400	36,00	2 348,64
	3410520006739	Macara pe pneuri pentru executarea lucrarilor de alt gen din constructie 10 t	h-ut	0,8200	180,00	147,63
	0302031	Cricuri hidraulice, capacitatea de ridicare 63t	h-ut	9,7600	13,93	135,98
	030411	Cabestane electrice cu forta de tractiune 122,62 (KN) (12,5 t)	h-ut	11,9500	19,03	227,42
	031002	Autohidroascensor	h-ut	24,4100	19,03	464,54
16	Pretul firmei	Cablu СИП-5 2x25 mm2	m			11,80 0,00
	10025	Cablu СИП-5 2x25 mm2	m	1,0000	11,80	11,80
17	110-152	Furnitura de sustinere 3АБ-25	buc			13,41 0,00
	110-152	Furnitura de sustinere 3АБ-25	buc	1,0000	13,41	13,41
18	110-0300	Pivot de ancorare КАМ-1500	buc			30,00 0,00
	1023	Pivot de ancorare КАМ-1500	buc	1,0000	30,00	30,00
19	1681	Clema ES 1500	buc			49,33 0,00
	1020	Clema ES 1500	buc	1,0000	49,33	49,33
20	163	Clema de ramificare ЗОИ16-70/1,5-10	buc			12,51 0,00
	1021	Clema de ramificare ЗОИ16-70/1,5-10	buc	1,0000	12,51	12,51
21	163	Clema de ramificare ЗОИ16-95/2,5-35	buc			19,16 0,00
	1021-45	Clema de ramificare ЗОИ16-95/2,5-35	buc	1,0000	19,16	19,16
22	162	Brida de legatura ХС-180	buc			1,90 0,00
	10028	Brida de legatura ХС-180	buc	1,0000	1,90	1,90
23	136	Banda F2007	m			7,16 0,00
	242	Banda F2007	m	1,0000	7,16	7,16
24	137	Screpa А200	buc			1,90 0,00
	241	Screpa А200	buc	1,0000	1,90	1,90
25	110-1582	Clema lacat CY-20 (COT36)	buc			1,90 0,00
	243	Clema lacat CY-20 (COT36)	buc	1,0000	1,90	1,90
26	110-15822	СараС КИ6-35	buc			5,40 0,00
	5392	СараС КИ6-35	buc	1,0000	5,40	5,40
27	1623	Clema CDR/CN/IS95/UC	buc			19,16 0,00
	1021-46	Clema CDR/CN/IS95/UC	buc	1,0000	19,16	19,16
28	110-1583	Clema de conexiune ПС-1-1	buc			14,58 0,00
	1021-47	Clema de conexiune ПС-1-1	buc	1,0000	14,58	14,58
29	08-02-369-2	Corp de iluminat instalat in afara cladirilor,	buc			1 079,51



1	2	3	4	5	6	7
		plafoniera LED-30W				84,24
	1	Muncitor	h-om	2,3400	36,00	84,24
	1019460	Banda "ITXB-304"	kg	0,0120	0,01	0,00
	5009264	Teava de policlorvinila	kg	0,0100	0,05	0,00
	5070001	Conductori neizolati pentru linii de transport de energie electrica aeriene, din arama, marca "M", sectiune 4 mm ²	t	0,0005	0,03	0,00
	2875	Plafoniera LED-30W (corp de iluminat)	buc	1,0000	872,00	872,00
	5440089	Banda adeziva izolatoare pe compound policasin, marca "JICЭИJI", latime 20-30 mm, grosime de la 0,14 pina la 0,19 mm inclusiv	kg	0,0100	125,00	1,25
	021102	Macara pe sasiu auto la lucrari de montare a utilajului tehnologic (cu exceptia conductelor principale), 10 t	h-ut	0,0200	180,00	3,60
	031050	Turle telescopice, 25 m	h-ut	0,8400	136,93	115,02
	400002	Automobile cu bord, tonaj pina la 8 t	h-ut	0,0200	170,10	3,40
30	08-02-363-1	Console metalice, speciale, sudate, pe stilpi, pentru corpuri de iluminat, KPCT (KP-4)	buc			519,48
						122,76
	1	Muncitor	h-om	3,4100	36,00	122,76
	1010813	Sirma din otel cu carbon redus pentru diferite destinatii, zincata, diametru 3,0 mm	t	0,0006	0,02	0,00
	1011977	Suruburi cu piulite si saibe	kg	0,1000	16,00	1,60
	1019852	Vopsea	kg	0,5000	0,01	0,00
	201-9	Consola KPCT (KP-4)	buc	1,0000	206,00	206,00
	021102	Macara pe sasiu auto la lucrari de montare a utilajului tehnologic (cu exceptia conductelor principale), 10 t	h-ut	0,0200	180,00	3,60
	031050	Turle telescopice, 25 m	h-ut	1,3300	136,93	182,12
	400002	Automobile cu bord, tonaj pina la 8 t	h-ut	0,0200	170,10	3,40
31	08-02-148-1	Cablu pina la 35 kV in tevi, blocuri si cutii pozate, masa 1 m pina la: 1 kg	100 m			681,33
						446,46
	1	Muncitor	h-om	12,4000	36,00	446,46
	1010813	Sirma din otel cu carbon redus pentru diferite destinatii, zincata, diametru 3,0 mm	t	0,00004	0,02	0,00
	1010865	Role de plumb, marca "C1", grosime 1,0 mm	t	0,0008	0,01	0,00
	1011786	Lac de bitum "BT-123"	t	0,00006	0,02	0,00
	5009101	Butoane de montaj	1000 buc	0,00832	0,01	0,00
	5009500	Fise de marcare	100 buc	0,0041	0,02	0,00
	5009623	Banda "K226"	100 m	0,0096	0,05	0,00
	5220077	Aliaje de staniu-plumb fara stibiu, marca "ΠOC30"	kg	0,5000	0,01	0,00
	021102	Macara pe sasiu auto la lucrari de montare a utilajului tehnologic (cu exceptia conductelor principale), 10 t	h-ut	0,3900	180,00	69,91
	030203	Cricuri hidraulice, capacitate de ridicare 63 t	h-ut	3,0000	13,93	41,79
	030408	Cabestane electrice, forta de tractiune 156,96 (16) kN (t)	h-ut	3,0000	19,03	57,09
	400002	Automobile cu bord, tonaj pina la 8 t	h-ut	0,3900	170,10	66,07
32	08-02-147-1	Cablu pina la 35 kV pe constructii si jgheaburi instalate, cu fixare la cotituri si la sfirsitul traseului, ABBΓnr	100 m			576,00
						418,29
	1	Muncitor	h-om	11,6000	36,00	418,29
	1010813	Sirma din otel cu carbon redus pentru diferite destinatii, zincata, diametru 3,0 mm	t	0,0001	0,02	0,00
	1010865	Role de plumb, marca "C1", grosime 1,0 mm	t	0,00062	0,01	0,00
	1011481	Suruburi cu cap semirotund 4x40 mm	t	0,00011	0,03	0,00
	1011786	Lac de bitum "BT-123"	t	0,00072	0,02	0,00
	5009031	Scoabe	10 buc	1,8000	0,02	0,00
	5009101	Butoane de montaj	1000 buc	0,0208	0,01	0,00
	5009500	Fise de marcare	100 buc	0,1000	0,02	0,00
	5009623	Banda "K226"	100 m	0,0245	0,05	0,00
	5220077	Aliaje de staniu-plumb fara stibiu, marca "ΠOC30"	kg	0,2600	0,01	0,00
	021102	Macara pe sasiu auto la lucrari de montare a utilajului tehnologic (cu exceptia conductelor principale), 10 t	h-ut	0,2100	180,00	34,29
	030203	Cricuri hidraulice, capacitate de ridicare 63 t	h-ut	2,7500	13,93	38,48
	030408	Cabestane electrice, forta de tractiune 156,96 (16) kN (t)	h-ut	2,7500	19,03	52,57
	400002	Automobile cu bord, tonaj pina la 8 t	h-ut	0,2100	170,10	32,38
33	Pretul firmei	Cablu ABBΓnr-3x25 mm ²	m			20,00
						0,00
	18091-1	Cablu ABBΓnr-3x25 mm ²	m	1,0000	20,00	20,00
34	Pretul firmei	Cablu ABBΓnr-2x25 mm ²	m			13,34

1	2	3	4	5	6	7
						0,00
	18091-10	Cablu ABBГнг-2x25 mm2	m	1,0000	13,34	13,34
35	Pretul firmei	Cablu ABBГнг-3x4 mm2	m			4,20
						0,00
	18091-0	Cablu ABBГнг-3x4 mm2	m	1,0000	4,20	4,20
36	08-02-471-4	Priza de pamint, verticala, din otel rotund, diametru 18 mm	10 buc			952,49
						298,44
	1	Muncitor	h-om	8,2900	36,00	298,44
	1011614-1	Otel-rotund, diametru 18 mm	t	0,0810	6 570,00	531,33
	1011786	Lac de bitum "БТ-123"	t	0,0020	0,02	0,00
	1011924	Electrozi Э42А, diametru 4 mm	kg	0,7800	18,00	14,04
	021102	Macara pe sasiu auto la lucrari de montare a utilajului tehnologic (cu exceptia conductelor principale), 10 t	h-ut	0,1400	180,00	25,19
	040502	Instalatii pentru sudare manuala cu arc electric (de curent continuu)	h-ut	2,5400	23,50	59,69
	400002	Automobile cu bord, tonaj pina la 8 t	h-ut	0,1400	170,10	23,80
37	08-02-472-1	Conductori de legare la pamint: priza de pamint, orizontala, din otel rotund, diametru 10 mm	100 m			1 522,71
						684,00
	1	Muncitor	h-om	19,0000	36,00	684,00
	1011613	Otel-rotund, diametru 10 mm	t	0,0920	6 570,00	703,93
	1011786	Lac de bitum "БТ-123"	t	0,0020	0,02	0,00
	1011924	Electrozi Э42А, diametru 4 mm	kg	0,6000	18,00	10,93
	021102	Macara pe sasiu auto la lucrari de montare a utilajului tehnologic (cu exceptia conductelor principale), 10 t	h-ut	0,1400	180,00	25,71
	040502	Instalatii pentru sudare manuala cu arc electric (de curent continuu)	h-ut	3,1300	23,50	73,86
	400002	Automobile cu bord, tonaj pina la 8 t	h-ut	0,1400	170,10	24,29
38	08-02-472-2	Conductori de legare la pamint: priza de pamint, orizontala, din otel fisie, sectiune 100 mm2	100 m			2 537,25
						594,00
	1	Muncitor	h-om	16,6000	36,00	594,00
	1011786	Lac de bitum "БТ-123"	t	0,0037	0,02	0,00
	1011924	Electrozi Э42А, diametru 4 mm	kg	0,9000	18,00	18,00
	1019373	Otel fisie necalmat 25x4 mm	t	0,1300	7 045,00	1 761,25
	021102	Macara pe sasiu auto la lucrari de montare a utilajului tehnologic (cu exceptia conductelor principale), 10 t	h-ut	0,2200	180,00	45,00
	040502	Instalatii pentru sudare manuala cu arc electric (de curent continuu)	h-ut	3,1300	23,50	76,50
	400002	Automobile cu bord, tonaj pina la 8 t	h-ut	0,2200	170,10	42,50
39	08-01-061-1	Suport pentru sigurante fuzibile pentru conectare in linie (изолированный адаптер для предохранителей) E14/D01	buc			54,22
						40,68
	1	Muncitor	h-om	1,1300	36,00	40,68
	1011641	Otel cornier, polite egale, marca "BCт3кп2" dimensiuni 50x50x5 mm	t	0,0021	0,01	0,00
	1011977	Suruburi cu piulite si saibe	kg	0,1400	16,00	2,24
	31202163	Suport pentru sigurante fuzibile pentru conectare in linie E14/D01	buc	1,0000	4,20	4,20
	021102	Macara pe sasiu auto la lucrari de montare a utilajului tehnologic (cu exceptia conductelor principale), 10 t	h-ut	0,0200	180,00	3,60
	030408	Cabestane electrice, forta de tractiune 156,96 (16) kN (t)	h-ut	0,0050	19,03	0,09
	400002	Automobile cu bord, tonaj pina la 8 t	h-ut	0,0200	170,10	3,40
40	08-01-061-1	Siguranta DOI-2A	buc			51,52
						40,68
	1	Muncitor	h-om	1,1300	36,00	40,68
	1011641	Otel cornier, polite egale, marca "BCт3кп2" dimensiuni 50x50x5 mm	t	0,0021	0,01	0,00
	1011977	Suruburi cu piulite si saibe	kg	0,1400	16,00	2,24
	312021523	Siguranta DOI-2A	buc	1,0000	1,50	1,50
	021102	Macara pe sasiu auto la lucrari de montare a utilajului tehnologic (cu exceptia conductelor principale), 10 t	h-ut	0,0200	180,00	3,60
	030408	Cabestane electrice, forta de tractiune 156,96 (16) kN (t)	h-ut	0,0050	19,03	0,09
	400002	Automobile cu bord, tonaj pina la 8 t	h-ut	0,0200	170,10	3,40

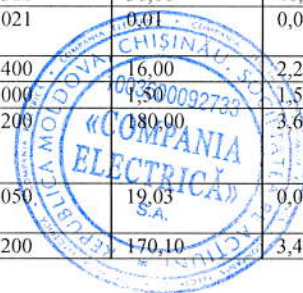

1	2	3	4	5	6	7
		3. Utilaje				
41	Pretul firmei	Dulap IP55 КМПн2/2	buc			1 034,50
						0,00
	1034-0	Dulap IP55 КМПн2/2	buc	1,0000	1 034,50	1 034,50
42	Pretul firmei	Dulap IP54 ЦМП-1-3,76	buc			1 558,00
						0,00
	1034-01	Dulap IP54 ЦМП-1-3,76	buc	1,0000	1 558,00	1 558,00
43	Pretul firmei	Separator de sarcina BH-32 2P 40A	buc			40,38
						0,00
	23256	Separator de sarcina BH-32 2P 40A	buc	1,0000	40,38	40,38
44	Pretul firmei	Releu de timp АНС15А	buc			205,00
						0,00
	1061-112	Releu de timp АНС15А	buc	1,0000	205,00	205,00
45	Pretul firmei	Automat ВА47-29 IP В32А	buc			18,00
						0,00
	1187-11	Automat ВА47-29 IP В32А	buc	1,0000	18,00	18,00
46	Pretul firmei	Automat ВА47-29 IP В25А	buc			18,00
						0,00
	1187-12	Automat ВА47-29 IP В25А	buc	1,0000	18,00	18,00
47	Pretul firmei	Automat ВА47-29 IP В13А	buc			18,00
						0,00
	1187-131	Automat ВА47-29 IP В13А	buc	1,0000	18,00	18,00
48	Pretul firmei	Automat ВА47-29 IP В10А	buc			18,00
						0,00
	1187-14	Automat ВА47-29 IP В10А	buc	1,0000	18,00	18,00
49	Pretul firmei	Descarcator ОПС1-В-1Р	buc			113,00
						0,00
	1061-113	Descarcator ОПС1-В-1Р	buc	1,0000	113,00	113,00
50	Pretul firmei	Demaror magnetic de destinatie КМИ-23210	buc			238,00
						0,00
	1061	Demaror magnetic de destinatie КМИ-23210	buc	1,0000	238,00	238,00
51	504201	Bara DIN L=1m	buc			33,84
						0,00
	1061-21	Bara DIN L=1m	buc	1,0000	33,84	33,84
52	504201	Sina N ШНИ-8x12x6-КС-С	buc			18,00
						0,00
	1061-22	Sina N ШНИ-8x12x6-КС-С	buc	1,0000	18,00	18,00
53	504201	Sina PE ШНИ-8x12x6-КС-Ж	buc			18,00
						0,00
	1061-23	Sina PE ШНИ-8x12x6-КС-Ж	buc	1,0000	18,00	18,00

APROBAT:



(funcția, semnătura, numele, prenumele)

L.S.

Investitor

(funcția, semnătura, numele, prenumele)

L.S.