

SM EN ISO/IEC 17025:2018  
TESTING LI-022

AGENȚIA NAȚIONALĂ PENTRU SIGURANȚA ALIMENTELOR /  
NATIONAL FOOD SAFETY AGENCY  
Laboratorul Central Fitosanitar IP / Central Phytosanitary Laboratory PI  
MD-2052, str. Meșterul Manole, nr.4 Chișinău, Republica Moldova,  
tel. 022-47-17-13, email: centruldecarantina@gmail.com



/ Directoare LCF IP / Director CPI

Tatiana Ro

### RAPORT DE ÎNCERCĂRI / TEST REPORT

Nr. 00679 din / from 29.05.2024

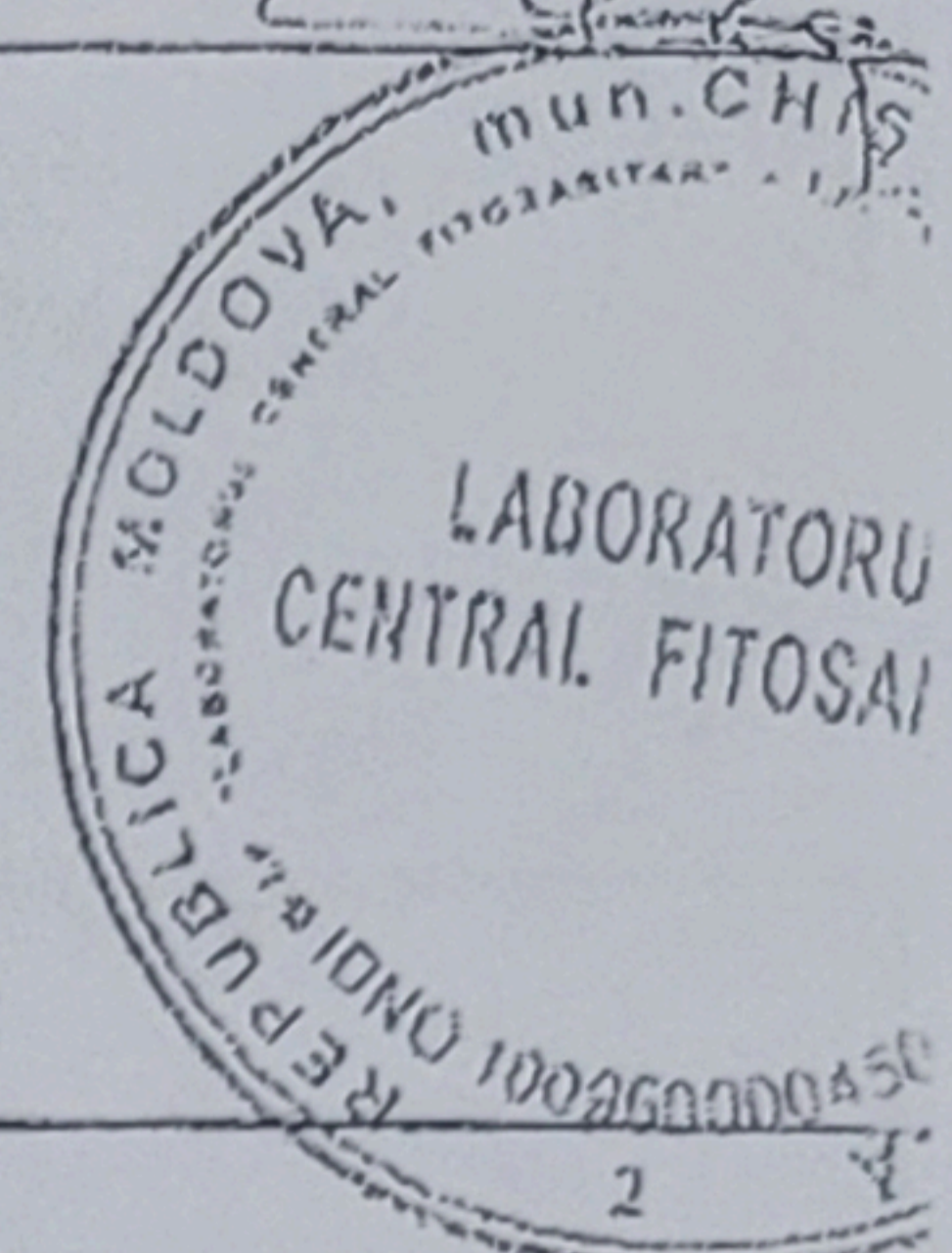

Detalii solicitant: LUNGU ANATOLIE GT  
Applicant: R-nul Ialoveni, s. Misovca

Detalii produs: Varză timpurie  
Product details:  
Cantitate lot/suprafață: ---  
Quantity batch/surface:

Eșantionare: Autocontrol  
Sampling by:

Locul eșantionării: Ialoveni, s. Misovca  
Sampling location:

Document însoțire: --- din 27.05.2024  
Accompanying document: from

Origine: Republica Moldova Destinație lot: Autocontrol  
Origin: Destination of batch:

Sigiliu: ---  
Seal Nr.:

Nr./cantitate probă: 1 most./2 kg Data recepției: 27.05.2024  
Nr/sample mass: Receiving date:

Cod proba: 00679/1  
Sample code:

Informație suplimentară: Câmp deschis  
Additional information:

Solicitare: Determinare reziduuri de pesticide și conținut de nitrați  
Request: Determination of pesticide residues and nitrate content  
00679/1 - conținutul de nitrați

Notă: Informația privind identificarea lotului și a probei este declarată de solicitant pe propria răspundere  
Note: The identification of the batch and the sample is declared by the applicant on his own responsibility

Responsabil recepție / Reception manager: Beleniuc Ala

Directoare adjunctă / Deputy-Director: Zuza Elena

74  
S.G. "SALCI RÂNS-AGRO" S.R.L.  
17.05.2024  
FEAS