

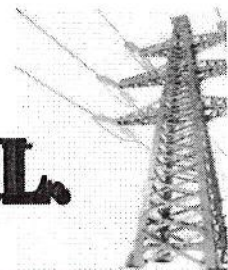

Societatea cu răspundere limitată

# Compania Electrică S.R.L.



**"COMPANIA ELECTRICĂ" S.R.L.**

MD-2002, Republica Moldova  
mun. Chișinău, str. Plaiului, 2  
IDNO 1003600092733

Nr. 98/04-24 01 ierlee 2024

Catre grup de lucru

Agentia de Dezvoltare Regionala Sud

La solicitarea nr. 476 din 28 iunie 2024, din cadrul procedurii de achiziții publice nr. Ocds-b3wdp1-MD-1709540945069 privitor la achiziționarea lucrărilor "Finalizarea sistemului de iluminat public stradal pe tot teritoriul municipiului Cahul " REPETAT",

SRL "Compania Electrica" în asociere cu SC „NouConst” SRL, vă comunicăm:

Nr	Solicitare clarificări grup de lucru	Justificare-clarificare
1	Justificările operatorului economic salariului h-om	<p>Ținem să menționăm ca AMENDAMENT CP L.01.02.2012/A2:2022, aprobat și pus în aplicare din 18.02.2022 se află în statut – modificat și înlocuit cu documentul normativ în vigoare – AMENDAMENT CP L.01.02.2012/A2:2022, aprobat și pus în aplicare prin ordinul Ministrului infrastructurii și dezvoltării regionale nr. 124 din 01.07.2022 (Monitorul Oficial al Republicii Moldova, 2022, nr. 201-207, art. 769), cu aplicare din 08.07.2022.</p> <p>Pct. B3, inclusiv și B.3.1 a fost exclus din AMENDAMENT CP L.01.02.2012/A2:2022 . <b>(Fișa nr.1)</b></p> <p>Prevederile din B.2 , al prezentei Instrucțiuni se atribuie la întocmirea valorii estimative a autorității contractante (devizul investitorului). <b>(Fișa nr.2)</b></p> <p>Vă prezentăm calculul solicitat pentru salariul muncitorilor al companiei, calculat individual, conform AMENDAMENT CP L.01.02.2012/A2:2022, din 08.07.2022. <b>Anexa nr. 1</b></p>

2	Prezentarea taloanelor de atestare persoanelor indicate în procesele verbale de verificare a cunoștințelor normelor de securitate la exploatarea instalațiilor electrice din grupa de Securitate electrică gr. V (cinci)	Se anexează copiile solicitate (5 file)
---	--	---

*Sperăm la o colaborare de succes pe viitor.*

*Director "Compania Electrică" S.R.L.*

*Eni M.*



S.R.L. "Compania Electrică" c/f 1003600092733  
Moldova MD 2002, or. Chișinău, str. Plaiului 2  
tel. /37322/ 505047, fax : 521594  
BC Moldindconbank  
sucurs. CENTRU cod.MOLDMD2X309  
MD20ML000000222492500705  
cont valutar 222422570705  
cod TVA 0200871  
cod OCPO 37425527  
email: [compania.electrica.md@gmail.com](mailto:compania.electrica.md@gmail.com)  
[compania.electrica@mail.ru](mailto:compania.electrica@mail.ru)

О.О.О. "Компания Электрикэ" ф/к 1003600092733  
Молдова МД 2002, г. Кишинёв, ул. Плаюлуй 2  
тел. /37322/ 505047, факс 521594  
КБ Молдиндконбанк  
филиал Центру МФО MOLDMD2X309  
MD20ML000000222492500705  
валютный счет 222422570705  
код НДС 0200871  
код ОКРО 37425527  
email: [compania.electrica.md@gmail.com](mailto:compania.electrica.md@gmail.com)  
[compania.electrica@mail.ru](mailto:compania.electrica@mail.ru)

Fisa nr. 1



## CP L.01.02:2012/A2:072022

- RO Instrucțiuni pentru determinarea cheltuielilor de de viz la salarizarea în construcții
- RU Инструкция по определению сметных затрат на оплату труда в строительстве
- EN Instruction on expenses of definition of cost estimate for payment of labour in construction

СТАТУС	КЛАССИФИКАЦИЯ	ИЗМЕНЕНИЯ	ЭМИТЕНТ	ПР.
--------	---------------	-----------	---------	-----

Статус	<u>În vigoare</u>			
--------	-------------------	--	--	--

Опубликовано	Ordinul Ministrului infrastructurii și dezvoltării regionale nr. 124 din 01.07.2022 (Monitorul Oficial al Republicii Moldova, 2022, nr. 201-207, art. 769), cu aplicare din <u>08.07.2022</u> .			
--------------	---	--	--	--

**Economia construcțiilor**  
**Instrucțiuni pentru determinarea cheltuielilor de deviz la salarizarea în construcții**

Экономика строительства  
Инструкция по определению сметных затрат на оплату труда в строительстве

Economy of construction  
Instruction on expenses of definition of cost estimate for payment of labour in construction

---

**Preambul**

- 1 ELABORAT de Comitetul tehnic specializat CT-C L(01, 02) "Economia construcțiilor".
- 2 ACCEPTAT de către Comitetul Tehnic CT-C L(01, 02) "Economia construcțiilor".
- 3 APROBAT ȘI PUS ÎN APLICARE prin ordinul Ministrului infrastructurii și dezvoltării regionale nr. 124 din 01.07.2022 (Monitorul Oficial al Republicii Moldova, 2022, nr. 201-207, art. 769), cu aplicare din 08.07.2022.

AMENDAMENT CP L.01.02:2012/A2:2022

				Contractului colectiv de muncă (nivel național) între Guvernul RM, Patronate (M.O.nr.31-34, 2001, art. 233, pct.64); 2. H.G. nr. 152 din 19.02.2004 cu privire la cuantumul sporului de compensare pentru munca prestată în condiții nefavorabile (M.O.nr. 39-41, 2004, art. 299)
2.3	Plata pentru zilele de sărbătoare nelucrătoare	$12:(365-112) \times 100 \% = 4,74$ $4,74 \times 1,25 \times 1,04 = 6,2 \%$	6,2	art.111 al Codului muncii nr.154 din 28.03.2003 (Monitorul Oficial nr.159-162, 2003, art.648)
2.4	Indemnizația de concediu	$(r.1 + r.2.1 + r.2.2 + r.2.3) = 135,2$ $1/11$ din 135,2 = 12,3 %	12,3	art.112, 117 al Codului muncii nr.154 din 28.03.2003 (Monitorul Oficial nr. 159-162, 2003, art. 648)
2.5	Un salariu surplus la concediu (plățile de stimulare)	$(r.1 + r.2.2 + r.2.3):11 = 110,2:11 = 10 \%$	10,0	art.137 al Codului muncii nr.154 din 28.03.2003 (Monitorul Oficial nr.159-162, 2003, art. 648)
	<b>Total sporuri, suplimente, adaosuri: (r. 2.1 ÷ r. 2.5)</b>		<b>57,5 %</b> <b>K = 1,575</b>	

b) Calculul salariului mediu tarifar pe oră al muncitorilor-constructori pe ramură conform rețelei tarifare (conform Anexei nr. 1 la Hotărârea Guvernului nr. 743/2002 cu privire la salarizarea angajaților din unitățile cu autonomie financiară (Monitorul Oficial al Republicii Moldova, 2002, nr. 79-81, art. 841):

Calcul salariu conform Acordului de modificare a Convenției Colective în ramura construcțiilor (2018-2022)

Coeficienți tarifari	Categoriile	Salariile tarifare, lei/oră	Salariile tarifare, lei/lună
1,00	1	29,59	5 000,00*
1,26	2	37,28	6 300,00
1,59	3	47,04	7 950,00
1,81	4	53,55	9 050,00
2,07	5	61,24	10 350,00
2,36	6	69,82	11 800,00
2,69	7	79,59	13 450,00
	Mediu (3+4+5) : 3	53,95	9 116,67
Salariu mediu pe oră cu K = 1,575		84,97	14 359,93

\*Categorია 1 de calificare conține coeficientul de complexitate 1,3 pentru ramura construcțiilor (conform prevederilor din Anexa 3 a H.G. nr. 743/2002).

Salariul mediu tarifar pe oră al muncitorilor-constructori pe ramură (pentru categoria 3-5) constituie  $[(47,04 + 53,55 + 61,24) : 3 = 53,95 \text{ lei/ora}]$ .

3. Luând în considerare sporurile, suplimentele, adaosurile, plățile de stimulare și indemnizațiile la salariul tarifar (57,5% sau coeficientul 1,575), salariul mediu pe oră al muncitorilor-constructori pe ramură constituie  $53,95 \times 1,575 = 84,97 \text{ lei/oră}$ .

4. Actualizarea salariului mediu pe oră al muncitorilor-constructori în prețurile curente în raport cu nivelul prețurilor constante ale anului 1991 (pentru obiectivele de construcții, costul de deviz al cărora

## AMENDAMENT CP L.01.02.2012/A2:2022

a fost calculat prin metoda veche în vigoare până la 01.01.2003) se efectuează prin aplicarea indicelui de actualizare a nivelului de salarizare,  $I_m = 88\,020,97$ .

(84,97 lei/oră : 0,000763 = 111 363,04).

NOTĂ – Conform datelor BNS, pentru Trimestrul III – 2021, câștigul salarial mediu lunar nominal brut în domeniul construcțiilor a constituit 8 531,00 lei, de unde rezultă salariul mediu pe oră (8 531,00 lei : 169 ore = 50,48 lei/oră, inclusiv adaosurile și sporurile, stabilite în contractele individuale de muncă sau în contractul colectiv de muncă).

6) Anexa B din Instrucțiune devine Anexa C.

**B.2 Întocmirea valorii estimative a autorității contractante (devizul investitorului)**

NOTA 1 - Calculul salariului mediu pe oră al muncitorilor-constructori prezentat este un exemplu, care servește în calitate de ghid la întocmirea devizelor.

NOTA 2 – Exemplul de calcul s-a făcut la situația Trimestrului III, an. 2021. Actualizarea indicatorilor se va face pe măsura modificării cadrului legal (a se vedea B.1).

**Calculul salariului mediu pe oră al muncitorilor-constructori pentru determinarea valorii estimative de deviz a autorității contractante și prețurilor contractuale ale obiectivelor de construcții la procedura achizițiilor publice de lucrări  
(Exemplu)**

- 1. Date inițiale pentru calcularea salariului mediu pe oră al muncitorilor-constructori pe ramură:**
- conform Acordului de modificare a Convenției colective în ramura construcțiilor pentru anii 2018 – 2022 (Publicat în Monitorul Oficial al Republicii Moldova, nr.19-25 din 21.01.2022) salariul tarifar (negociat) pentru categoria 1 de calificare în ramura construcțiilor constituie **5 000 (cinci mii) lei**, care cuprinde coeficientul de complexitate 1,3 pentru ramura construcțiilor (conform prevederilor din Anexa 3 a H.G. nr. 743/2002), calculat pentru un program complet de lucru de 169 ore în medie pe lună;
  - sporul pentru vechimea în muncă (în mediu 15 ani) – **25 %** (H.G. nr. 844/1995) - dacă este stipulat în contractul individual de muncă, în contractul colectiv de muncă;
  - sporul de compensare pentru munca prestată în condiții nefavorabile – **4,0 %** (conform H.G. 198/2001), dacă acestea au avut loc;
  - plata pentru zile de sărbătoare nelucrătoare – **6,2 %** (Codul muncii nr. 154/2003, art. 111), dacă se muncește în aceste zile;
  - indemnizația de concediu – **12,3 %** (Codul muncii nr. 154/2003, art. 112 și 117), se plătește în mod obligatoriu;
  - un salariu surplus la concediu (plăți de stimulare) – **10 %** (Codul muncii nr. 154/2003, art. 137), dacă este stipulat în contractul individual de muncă sau în contractul colectiv de muncă;
  - categoria medie de salarizare – 3-5 (coeficient tarifar – **1,81**, Anexa nr. 1 din H.G. nr. 743/2002);
  - program de lucru în medie pe lună – 169 ore;
  - 0,000763 – cota salariului mediu pe oră ce corespunde categoriei 3-5 a rețelei aprobate în prețuri constante a.1991 pentru trecerea la prețurile curente.

**2. Calculul salariului mediu pe oră al muncitorilor-constructori pe ramură:**

a) Calculul sporurilor, suplimentelor, adaosurilor, plăților de stimulare și indemnizațiilor la salariul tarifar (salariul de bază):

	Structura fondului de salarizare:	Formula de calcul	Rezultat %	Argumentare
1.	<b>Salariul tarifar (salariul de bază)</b>		<b>100,0</b>	
2.	sporuri, suplimente, adaosuri, plăți de stimulare și indemnizații, inclusiv:			
2.1	Sporul pentru vechimea în muncă	$25,0 \% \times r.1$	<b>25,0</b>	H.G. nr. 844 din 25.12.1995 cu privire la modul de stabilire, calculare și achitare a recompensei lunare pentru vechime în muncă personalului din organizațiile de construcții (M.O. nr.13 din 29.02.96), modificat prin H. G. nr.547 din 07.10.96; Convenția colectivă nr. 231 din 18.12.2018 în ramura construcțiilor pentru anii 2018 – 2022 (cu modificările și completările ulterioare)
2.2	Sporul de compensare pentru munca prestată în condițiile nefavorabile	$4,0 \% \times r.1$	<b>4,0</b>	1. H.G. nr. 198 din 12.03.2001 din 12.03.01 cu privire a aprobarea

**Către Agenția de Dezvoltare  
Regională Sud**

La scrisoarea Dumneavoastră nr. 476 din 28 iunie 2024 ținem să menționăm că, Amendamentul CPL 01.02.2012/A2 -2022 aprobat și pus în aplicare prin Ordinul Ministerului Infrastructurii și Dezvoltării Regionale nr.124 din 01.07.2022( Monitorul Oficial al Republicii Moldova, 2022, nr.201-207 art.769) cu aplicare din 08.07.2022 exclude Anexa B3 și anume: „La întocmirea divizelor -ofertă pentru achizițiile publice de lucrări, finanțate din bugetul de Stat, la stabilirea salariului mediu al muncitorilor, ofertanții vor ține cont de sporuri, suplimente, adaosuri, plăți de stimulare și indemnizații, dacă acestea sunt stipulate în contractual individual de muncă sau în contractual colectiv de muncă cu respectarea metodologiei de elaborare a documentației de deviz conform cerințelor CPL 01.01.și prevederilor din B2 al prezentei instrucțiuni, dar nu mai mic decât salariul mediu fixat și publicat trimestrial de BNS”.

Privitor la Anexa B2: Anexa B2 prevede instrucțiunile de întocmire a valorii estimative ce se referă la autoritățile contractante (devizul investitorului).

Reeșind din cele menționate, vă prezentăm, calculul salariului solicitat a muncitorilor „Compania Electrică” SRL, calculate individual conform Amendamentul CPL 01.02.2012/A2 - 2022 aprobat și pus în aplicare prin Ordinul Ministerului Infrastructurii și Dezvoltării Regionale nr.124 din 01.07.2022( Monitorul Oficial al Republicii Moldova, 2022, nr.201-207 art.769) cu aplicare din 08.07.2022

**1) CALCULUL SALARIULUI CATEGORIA III-a pe oră:**

**Coeficient tarifar cat. III – 1,59**

$$29,59 \times 1,59 = 47,04 \text{ lei}$$

**2) CALCULUL SALARIULUI CATEGORIA IV-a pe oră:**

**Coeficient tarifar cat. IV – 1,81**

$$29,59 \times 1,81 = 53,55 \text{ lei}$$

**3) CALCULUL SALARIULUI CATEGORIA V-a pe oră:**

**Coeficient tarifar cat. V – 2,07**

$$29,59 \times 2,07 = 61,24 \text{ lei}$$

**Salariul mediu pe oră : (47,04 + 53,55 + 61,24 ) : 3 = 53,94 lei**

**Salariu mediu în dependență de adaus:**

- Indemnizații de concediu – 12,3%;
- Pentru munca prestată în condiții nocive – 4%.

$$53,94 \times 1,163 = 62,73 \text{ lei}$$

Director  
„Compania Electrica” SRL



Maria Eni



	TALON DE AUTORIZARE Nr. <u>529</u> , grupa de securitate electrică <u>2</u> <u>16.07.2021</u>	Nivel de tensiune	
		<1000V	"da"    ≥1000V    "da"
Nume, Prenume	<u>Sofroniuc Mihail</u>		
Funcția	<u>director general</u>		
Agent Economic	<u>SRL Combania Electrica</u>		
Comisie de autorizare a Serviciului Teritorial Chisinau, DSE al ANRE	<u>56</u>	Comisia de autorizare <u>22.07.2022</u>	Comisia de autorizare <u>30.08.23</u>
Semnătura, numele, prenumele președintelui Comisiei	<u>Victor BUCIUȘCANU</u>	Semnătura, numele, prenumele președintelui Comisiei	Semnătura, numele, prenumele președintelui Comisiei



Tip personal		
Administrativ - tehnic	" da "	
Operativ	" da "	
Reparații	" da "	
Electrotehnic	" nu "	
Specialist securitate și sănătate în muncă	" nu "	
Lucrări Speciale		
Încercări și măsurări	" nu "	
Personal delegat	" nu "	
Lucrări sub tensiune	" nu "	
Lucrări sub tensiune indusă	" nu "	
Lucrări de escaladare	" nu "	
Mențiuni ale Comisiei de autorizare		
„DA” simbolizează autorizarea pentru categoria respectivă		
„NU” simbolizează lipsa autorizării pentru categoria respectivă		

	<b>TALON DE AUTORIZARE Nr. 88,</b> grupa de securitate electrică <b>V</b> 08 octombrie 2022		Nivel de tensiune	
			<1000V	"DA"
Nume, Prenume	GRIGORIE BOCA			
Funcția	Maistru șef			
Agent Economic	"COMPANIA DE TRANSPORTURI ELECTRICE SA S.A."			
Comisia de autorizare	Comisia de autorizare			
Valabil până la	28/10/2023			
Semnătura, numele, prenumele președintelui Comisiei	A.GORODENCO		Semnătura, numele, prenumele președintelui Comisiei	
	A.GORODENCO		A.GORODENCO	



Tip personal		" DA "	" NU "
Administrativ - tehnic		" DA "	" NU "
Operativ		" DA "	" NU "
Reparații		" DA "	" NU "
Electrotehnic		" DA "	" NU "
Specialist securitate și sănătate în muncă		" DA "	" NU "
Lucrări Speciale		" NU "	" DA "
Incercări și măsurări		" DA "	" NU "
Personal delegat		" DA "	" NU "
Lucrări sub tensiune		" DA "	" NU "
Lucrări sub tensiune indusă		" DA "	" NU "
Lucrări de escaladare		" DA "	" NU "
Verid. extr. 28.10.2022		Mențiuni ale Comisiei de autorizare NMECRE	
„DA” simbolizează autorizarea pentru categoria respectivă			
„NU” simbolizează lipsa autorizării pentru categoria respectivă			

	<b>TALON DE AUTORIZARE Nr. 87,</b> grupa de securitate electrică <b>V</b> 08 octombrie 2022		Nivel de tensiune	
			<1000V	"DA"
Nume, Prenume	VIOREL CIOBANU			
Funcția	Director tehnic			
Agent Economic	"COMPANIA DE ENERGII SI SERVICII SA S.R.L."			
Comisia de autorizare	Comisia de autorizare			
Valabil până la	28.10.2023			
Semnătura, numele, prenumele președintelui Comisiei	A.GORODENCO		A.GORODENCO	

Tip personal	
Administrativ - tehnic	" DA "
Operativ	" NU "
Reparații	" DA "
Electrotehnic	" NU "
Specialist securitate și sănătate în muncă	" NU "
Lucrări Speciale	
Încercări și măsurări	" DA "
Personal delegat	" DA "
Lucrări sub tensiune	" DA "
Lucrări sub tensiune indusă	" NU "
Lucrări de escaladare	" NU "
Verif. extr. 28.10.2022 Mențiuni ale Comisiei de autorizare NMECRE	
„DA” simbolizează autorizarea pentru categoria respectivă	
„NU” simbolizează lipsa autorizării pentru categoria respectivă	

	TALON DE AUTORIZARE Nr. <b>1279</b> grupa de securitate electrică <b>V</b> <b>22/12/2023</b>	Nivel de tensiune			
		<1000V	"da"	≥1000V	"da"
Nume, Prenume	<b>COTOCARU Andrei</b>				
Funcția	<b>ing. electrician, m/echipă LET, RGE</b>				
Agent Economic	<b>SAL, Companie Electrică</b>				
	Comisia de autorizare a Serviciului teritorial Chișinău, DSE al	Vize anuale		Comisia de autorizare	
		Comisia de autorizare		Comisia de autorizare	
		Valabil până la			
		/ / 202		/ / 202	
Semnătura, numele, prenumele președintelui Comisiei	Semnătura, numele, prenumele președintelui Comisiei	Semnătura, numele, prenumele președintelui Comisiei			
<b>L. BONDARI</b>					

Tip personal		
Administrativ - tehnic		"da"
Operativ		"nu"
Reparații		"da"
Electrotehnologie		"nu"
Specialist securitate și sănătate în muncă		"nu"
Lucrări Speciale		
Incercări și măsurări		"da"
Personal delegat		"da"
Lucrări sub tensiune		"nu"
Lucrări sub tensiune indusă		"nu"
Lucrări de escaladare		"nu"
<p><i>Prin cumul la</i> Mențiuni ale Comisiei de autorizare <b>SAL, Inginer electrician</b></p> <p>„DA” simbolizează autorizarea pentru categoria respectivă <b>din 05.04.2024 și până în</b></p> <p>„NU” simbolizează lipsa autorizării pentru categoria respectivă</p>		

	TALON DE AUTORIZARE Nr. <u>1038</u> , grupa de securitate electrică <u>V</u> <u>27.10.2023</u>	Nivel de tensiune	
		<1000V " <u>DA</u> "	≥1000V " <u>DA</u> "
Nume, Președinte	<u>Alexandru Todoroc</u>		
Funcția	<u>Sef LET</u>		
Agent Economic	<u>SRL "Companie Electrică"</u>		
	Comisia de autorizare		Comisia de autorizare
	Comisia de autorizare a Serviciului teritorial Cluj-Napoca, DSE al ANRE		
Valabil până la			
<u>26.10.2024</u>	<u>1</u> / <u>202</u>	<u>1</u> / <u>202</u>	
Semnătura, numele, prenumele președintelui Comisiei	Semnătura, numele, prenumele președintelui Comisiei	Semnătura, numele, prenumele președintelui Comisiei	
<u>Brucium Ion ZGUREANU</u>			

Tip personal		
Administrativ - tehnic	" <u>DA</u> "	
Operativ	" <u>NU</u> "	
Reparații	" <u>DA</u> "	
Electrotehnologie	" <u>NU</u> "	
Specialist securitate și sănătate în muncă	" <u>NU</u> "	
Lucrări Speciale		
Încercări și măsurări	" <u>DA</u> "	
Personal delegat	" <u>DA</u> "	
Lucrări sub tensiune	" <u>NU</u> "	
Lucrări sub tensiune indusă	" <u>NU</u> "	
Lucrări de escaladare	" <u>DA</u> "	
Mențiuni ale Comisiei de autorizare		
<p>„DA” simbolizează autorizarea pentru categoria respectivă  „NU” simbolizează lipsa autorizării pentru categoria respectivă</p>		