

Plan acoperis (reconstrucție)

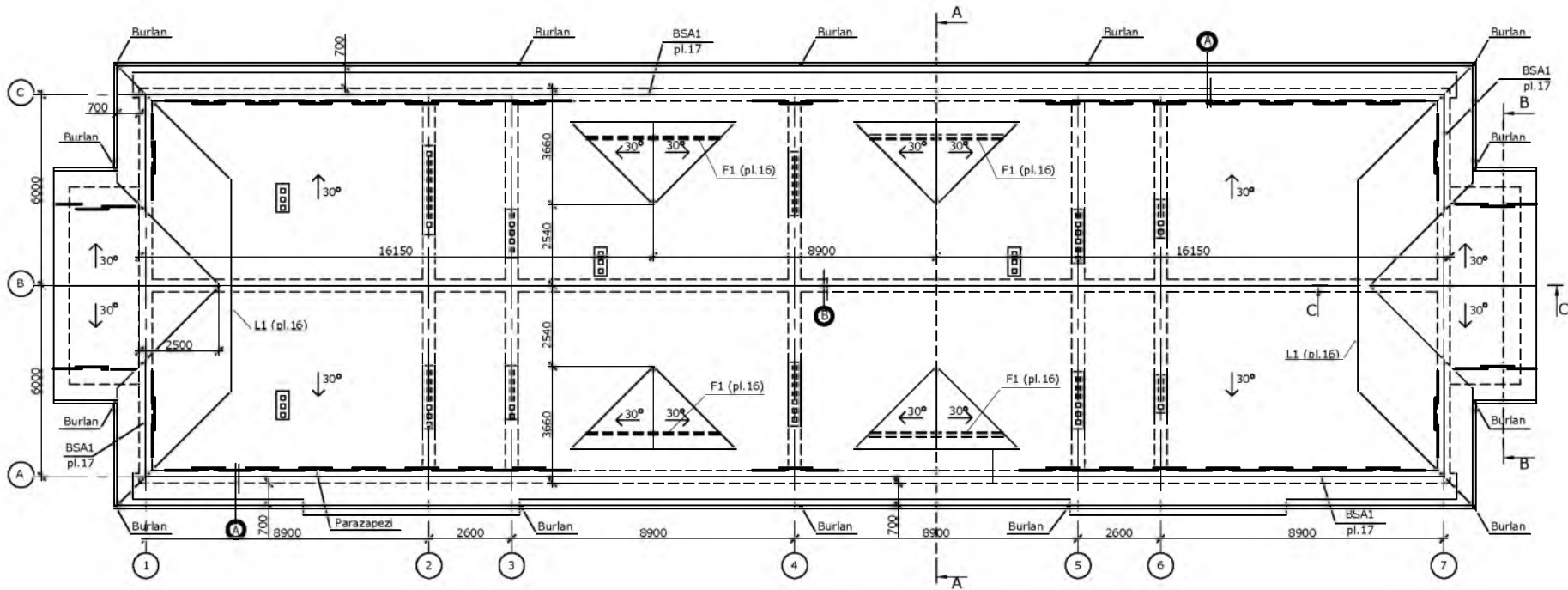

1. Toate elementele sarpantei se vor executa din lemn de conifer de categoria II (pin sau brad), cu umiditate maximala 20%.
2. Capriorii se sprijina in cosoroaba, fixata de zidarie prin anchere cu pasul 1500mm.
3. Elementele asteriale se fixeaza cu cuie d=30mm, l=80mm. Captusirea corniselor (scindura) cu cuie d=1.4mm, l=30mm.
4. Sediunea capriorilor este prevazuta de h150x50mm.
5. Toate elementele din lemn vor fi prelucrate cu antiseptic impotriva putrezirii si protejate impotriva incendiilor conform GOST 16363-76.
6. Toate elementele metalice de fixare, dupa montare , vor fi vopsite cu emal XB-179 (TY 6-10-733-75), vopsea BT-177 (OCT 6-10-426-79).
7. Pentru evacuarea apelor pluviale de pe acoperis va fi instalata sistema de jgheburii si burlane firma "Lindab" sau "Ranila-Steel".

1. Invelitoarea acoperisului - T abla cutata cu acoperire polimerica HC44 .
2. Lucrarile de executie a acoperisului se vor executa de o firma specializata conform nodurilor si detaliilor elaborate de ea.
3. Elementele parazapezii se vor completa conform nomenclatorului furnizorului invelitorii acoperisului.
4. Sectiunea A-A; B-B - pl.11.
5. Sectiunea C-C - pl.12.
6. Nodurile A;B. Borderou materiale acoperis vezi pl.15.
7. Sectiunea CV, specificarea elementelor de timplarie vezi pl.16.
8. Borderou elemente jgheaburi si burlane. BSA1 - bariera de securitate acoperis vezi pl.17.
9. Accesul pe acoperis din interiorul podului poate fi efectuat prin 4 lucrare (F1) prin scari din lemn cu 5 trepte vezi pl.SAC-11.

Beneficiar: Universitatea de Stat Bogdan Petriceicu Haşdeu* din Cahul					033/2018 SAC		
Modif					Reparația acoperișului și termoizolarea pereților exteriori a edificiului		
sec					căminului studentesc nr. 2 al Universității de Stat "Bogdan Petriceicu Haşdeu",		
plansa					Piața Independenței nr.1 (bd.Victoriei 5), mun.Cahul		
nr.doc					Faza		
semnat					Planşa		
data					Planse		
					PE		
ASP V.Zagorodnii					14		
ISP A.Zagorodnii							
Elaborat I.Nazanin					06.18		
Plan acoperis (reconstrucție).					SC"Arca-Clasic" SRL		

Tablă cutată cu acoperire polimerică HC44	
Asteriala	100x32
Sipca	50x50
Folie aticondens	
Capriori	150x50

Sectiunea A-A (reconstructie)

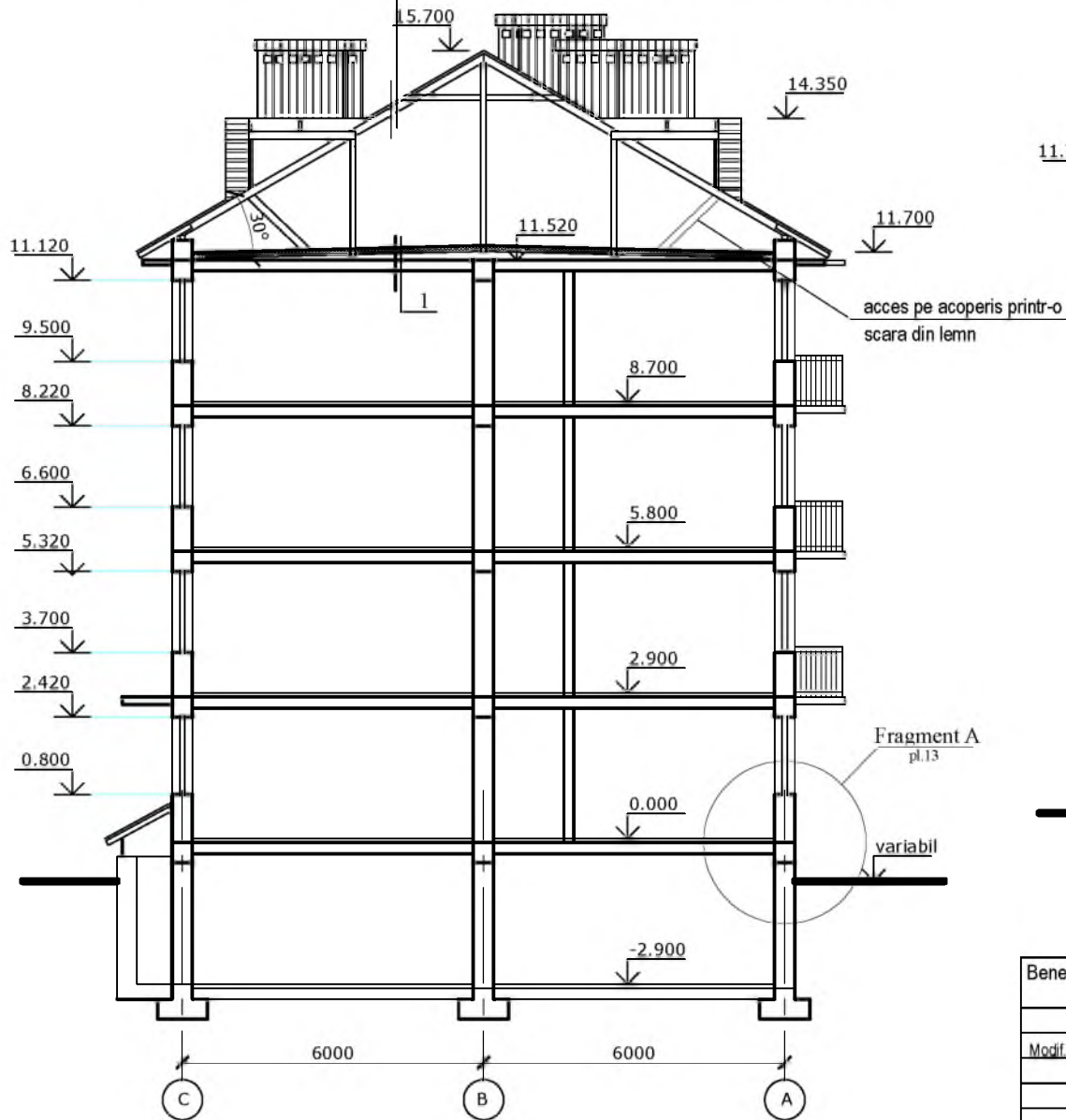

Sectiunea B-B (reconstructie)

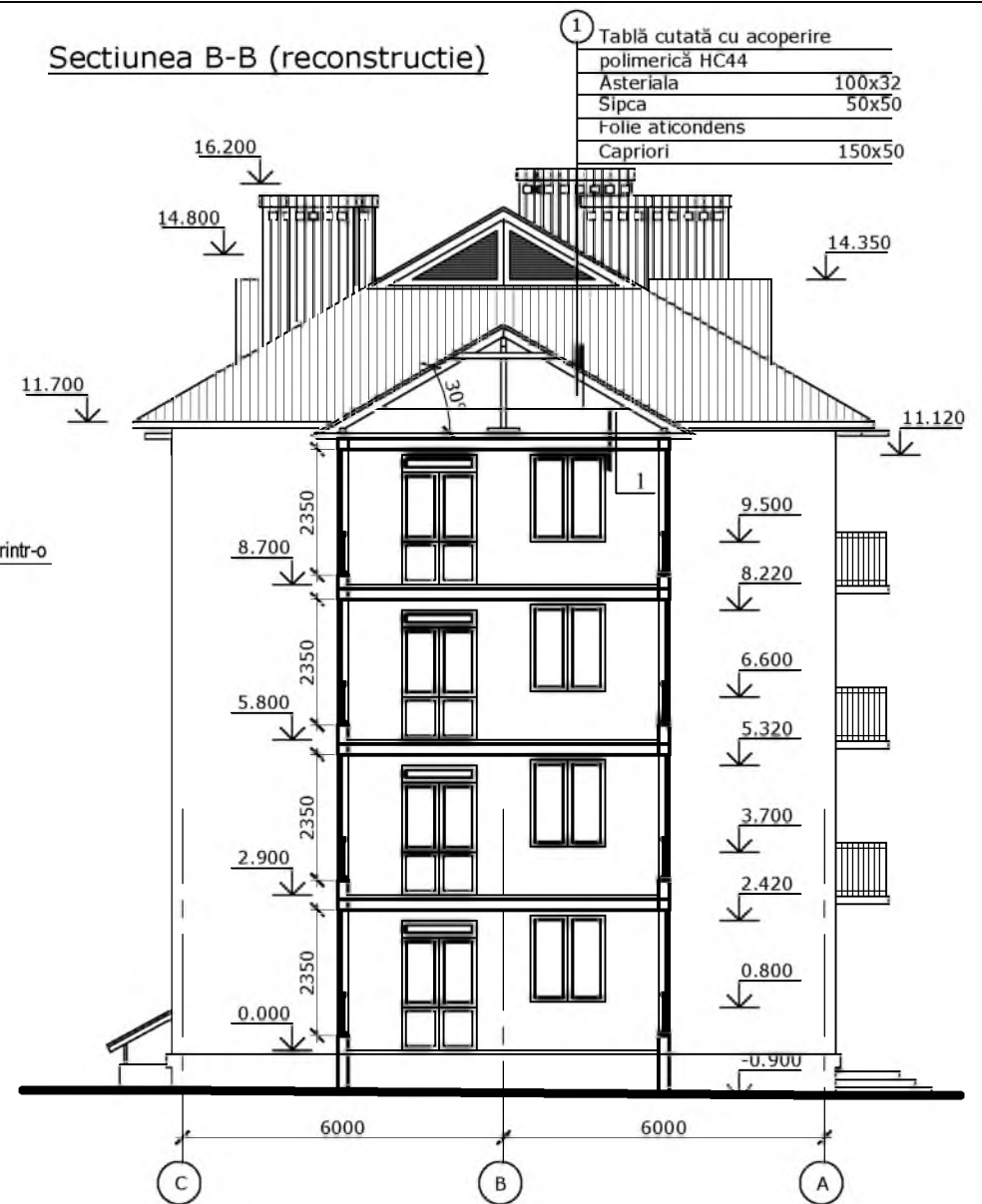

Tablă cutată cu acoperire polimerică HC44	
Asteriala	100x32
Sipca	50x50
Folie aticondens	
Capriori	150x50

Beneficiar: Universitatea de Stat "Bogdan Petriceicu Hașdeu" din Cahul						033/ 2018 SAC		
Reparația acoperișului și termoizolarea pereților exteriori a edificiului						căminului studentesc nr.2 al Universității de Stat "Bogdan Petriceicu Hașdeu", Piața Independenței nr.1 (bd.Victoriei 5), mun.Cahul		
Modif.	secl.	planșa	nr.doc	semnal	data			
						Faza	Planșa	Planșe
						PE	11	
ASP	V.Zagorodnii				06.18	Sectiunea A-A, B-B (reconstructie). SC "Arca-Clasic" SRL Licența A MMII nr.023464		
ISP	A.Zagorodnii				06.18			
Elaborat	V.Zagorodnii				06.18			

Fatada 1-7 (reconstrucție)

COORDONAT:
Arhitect-sef
mun.Cahul
Arsenii Rodica

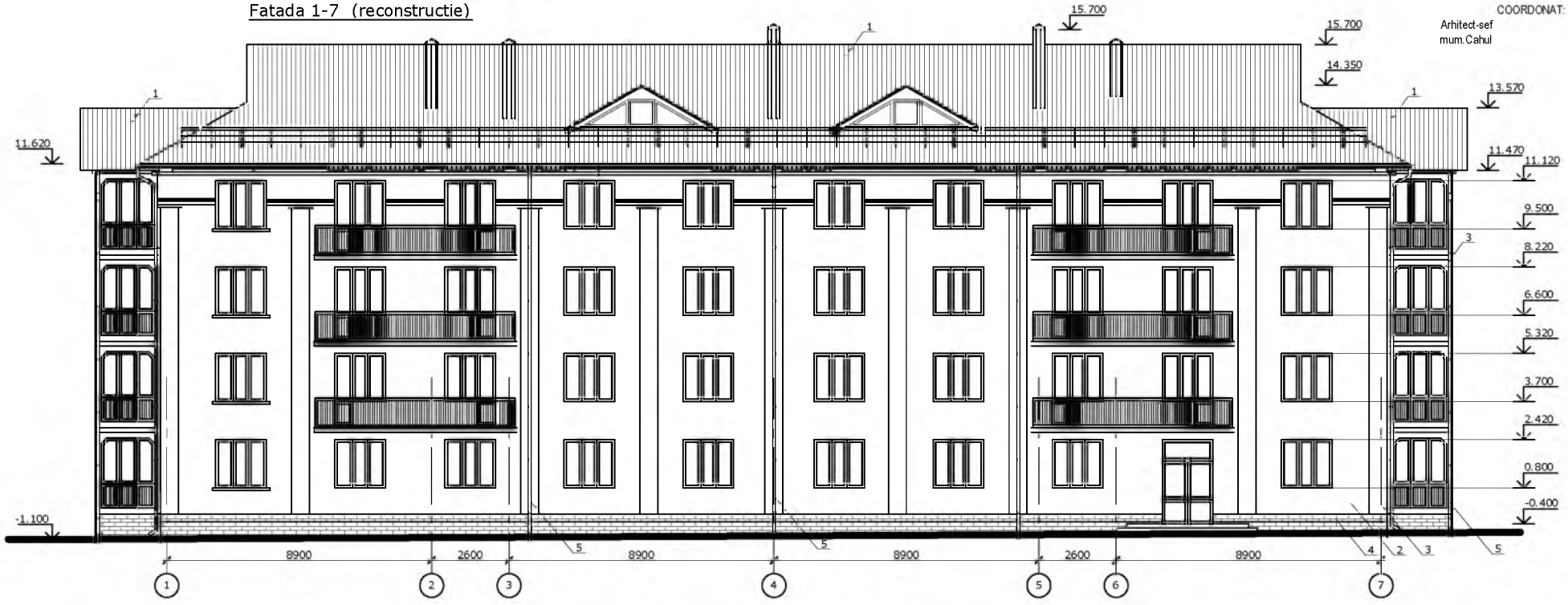

BORDEROU FINISARE EXTERIOR

nr. pe fatada	Denumirea elementului	Nota
1	Acoperis tabla cutata - culoare maro	
2	Tencuiala structurată - culoare galbenă	peretii
3	Tencuiala structurată - culoare albă	peretii
4	Ceramogranit culoare maro mat	soclu
5	Vopsea de exterior culoare alba	elemente decorative

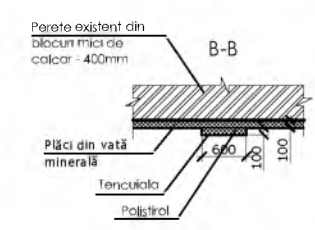
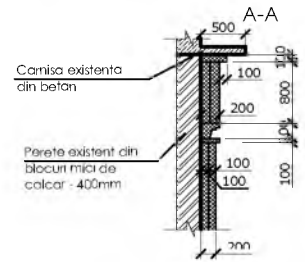
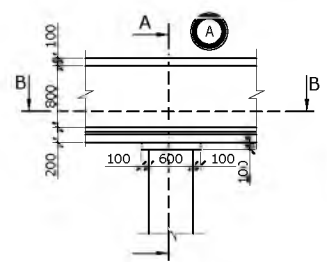

Beneficiar: Universitatea de Stat "Bogdan Petriceicu Hașdeu" din Cahul					033/2018 SAC		
Reparația acoperișului și termoizolarea pereților exteriori a edificiului căminului studențesc nr. 2 al Universității de Stat "Bogdan Petriceicu Hașdeu", Piața Independenței nr. 1 (bd.Victoriei 5), mun.Cahul					Faza	Planșa	Planșe
Modif	sect	plansa	nr.doc	semnat.	data	PE	8
ASP		V.Zagorodnii			06.18		
ISP		A.Zagorodnii			06.18		
Elaborat		V.Zagorodnii			06.18	Fatada 1-7 (reconstrucție)	SC"Arca-Clasic"SRL <small>1, Calea 4, 5880100 Cahul</small>

Fatada 7-1 (reconstructie)

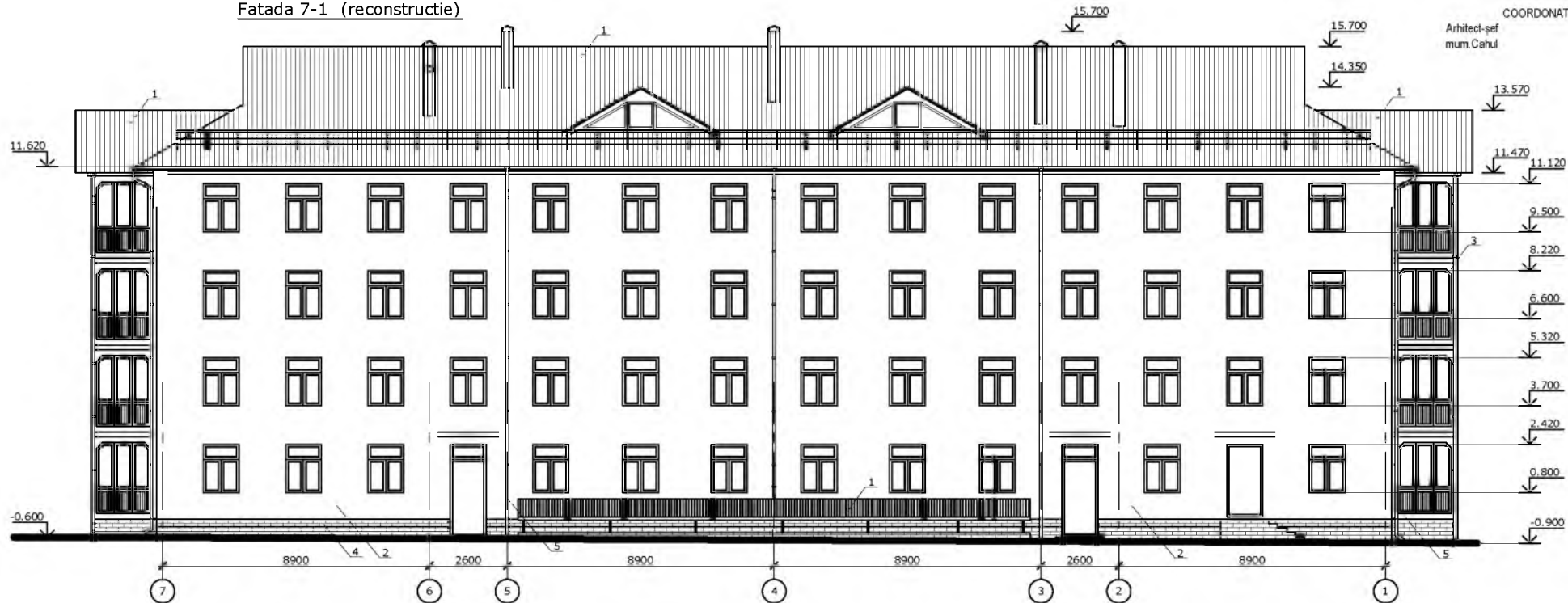

COORDONAT:
Arhitect-șef
mun. Cahul
Arsenii Rodica

BORDEROU FINISARE EXTERIOR

nr. pe fatada	Denumirea elementului	Nota
1	Acoperis tabla cutata - culoare maro	
2	Tencuiala structurată - culoare galbenă	peretii
3	Tencuiala structurată - culoare albă	peretii
4	Ceramogranit culoare maro mat	soclu
5	Vopsea de exterior culoare alba	elemente decorative

Beneficiar: Universitatea de Stat "Bogdan Petriceicu Hașdeu" din Cahul					033/2018 SAC		
Reparația acoperișului și termoizolarea pereților exteriori a edificiului căminului studențesc nr. 2 al Universității de Stat "Bogdan Petriceicu Hașdeu", Piața Independenței nr. 1 (bd. Victoriei 5), mun. Cahul					Faza	Planșa	Planșe
Modif.	sect.	plansa	nr. doc.	semnat.	data	PE	9
ASP		V. Zagorodnii			06.18		
ISP		A. Zagorodnii			06.18		
Elaborat		V. Zagorodnii			06.18	Fatada 7-1 (reconstructie)	SC "Arca-Clasic" SRL <small>1, Calea 4. Sibiu nr. 17, Cahul</small>

Fatada C-A (reconstructie)

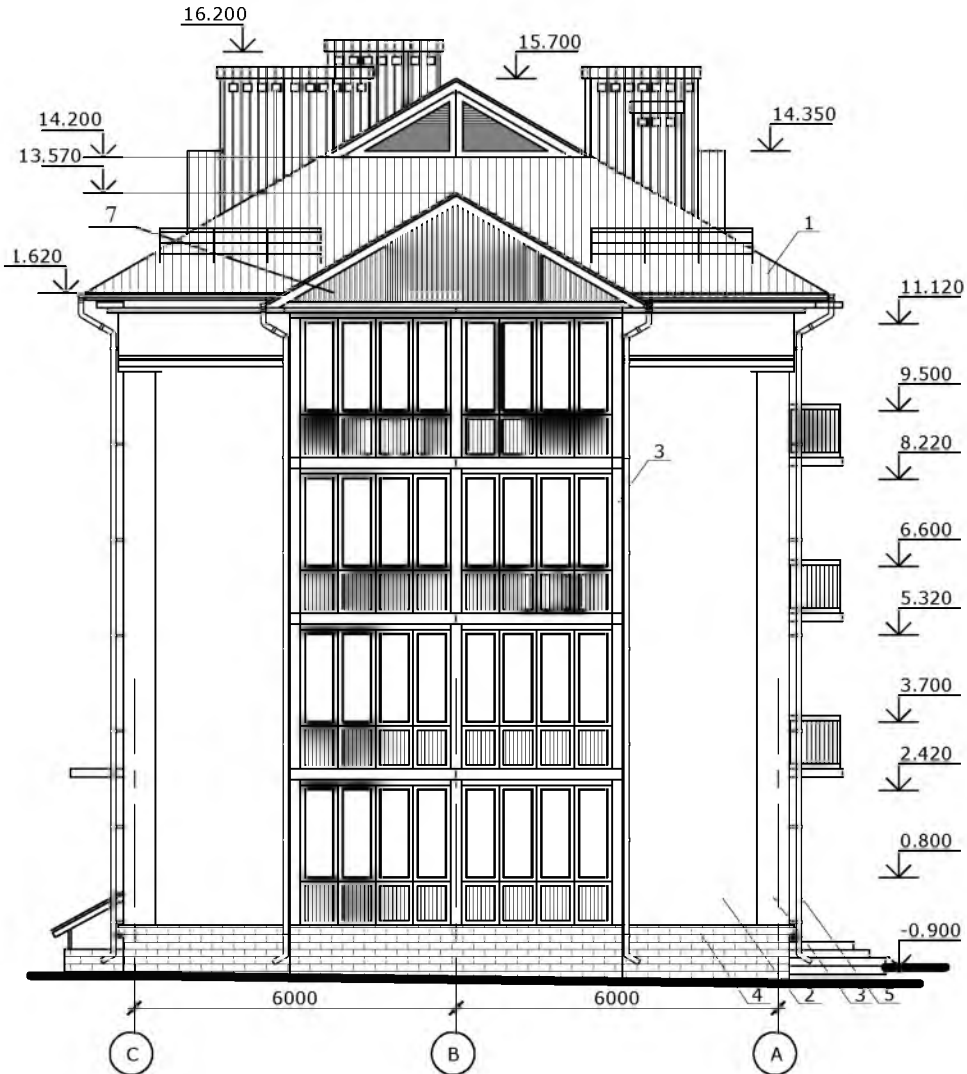

BORDEROU FINISARE EXTERIOR

r.pe itada	Denumirea elementului	Nota
1	Acoperis tabla cutata - culoare maro	
2	Tencuiala structurată - culoare galbenă	peretii
3	Tencuiala structurată - culoare albă	peretii
4	Ceramogranit culoare maro mat	soclu
5	Vopsea de exterior culoare alba	elemente decorative
6	Burlane - culoare alba	
		manuscris arhitectural

Fatada A-C (reconstrucție)

Arhitect-șef
mum.Cahul

COORDONAT:

Arsenii Rodica

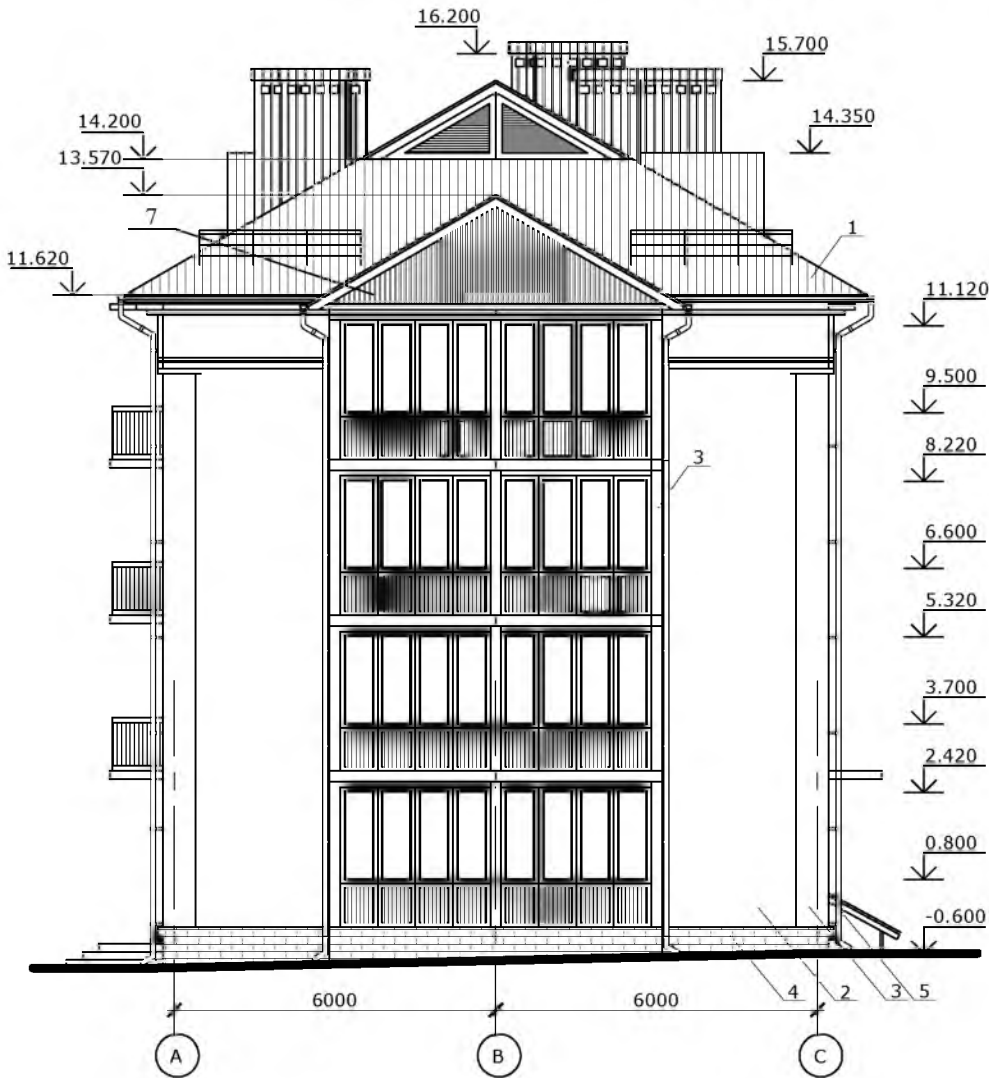

Beneficiar: Universitatea de Stat "Bogdan Petriceicu Hașdeu" din Cahul						033/ 2018 SAC		
Reparația acoperișului și termoizolarea pereților exteriori a edificiului								
căminului studentesc nr.2 al Universității de Stat "Bogdan Petriceicu Hașdeu",								
Piața Independenței nr.1 (bd.Victoriei 5), mun.Cahul								
Modif	sect	planșa	nr.doc	semnal	data	Faza	Planșa	Planșe
						PE	10	
ASP		V.Zagorodnii			06.18			
ISP		A.Zagorodnii			06.18			
Elaborat		V.Zagorodnii			06.18			
Fatada C-A; A-C (reconstrucție).						SC"Arca-Clasic"SRL Licența A MMII nr.023464		

Plan sarpana

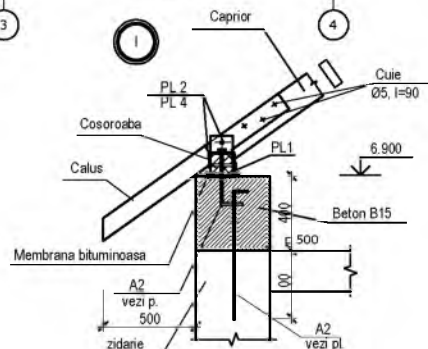
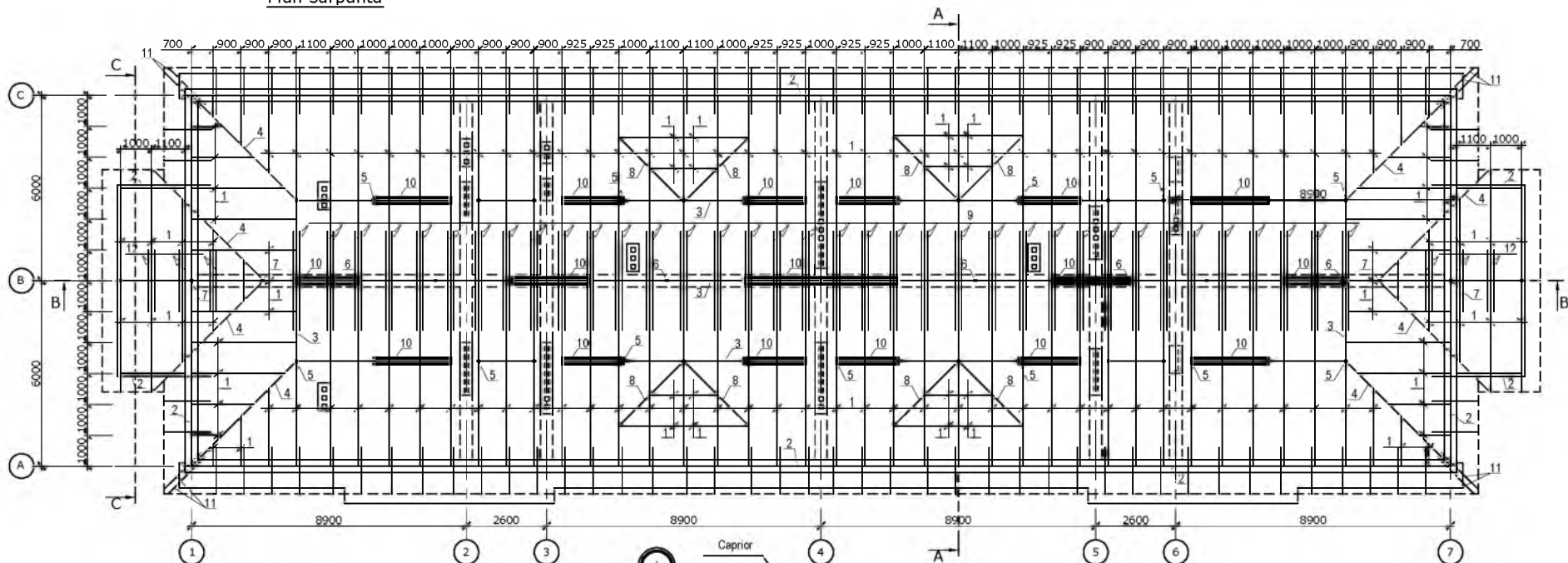

1. Sarpana acoperisului se executa din rasinoase cu umeditate nu mai mare de 20%.
2. Calitatea lemnului sa corespunda categoriei II ca element portant si sa satisfaca cerintelor NCM F.05.01-2007 "Proiectarea constructiilor din lemn"
3. Elementele din lemn ce contacteaza cu zidaria sau betonul, de izolat cu carton cudronat.
5. Protectia elementelor din lemn de inflamabilitate se executa prin imbibarea in profunzime cu lac ignifug ЛПД-83, aplicat cu peria sau cu pistolul de vopsit.
6. Impotriva putrezirii elementele din lemn se vor prelucra cu preparatul "Borocarbonat"

Beneficiar: Universitatea de Stat "Bogdan Petriceicu Haşdeu" din Cahul					033/2018 SAC		
Modif. sect. planşa nr. doc. semnăt. data					Reparația acoperișului și termoizolarea pereților exteriori a edificiului căminului studentesc nr. 2 al Universității de Stat "Bogdan Petriceicu Haşdeu", Piața Independenței nr. 1 (bd. Victoriei 5), mun. Cahul		
					Faza	Planşa	Planşe
					PE	19	
ASP V. Zagorodnii 06.18					Plan sarpana. Nod I.		
ISP A. Zagorodnii 06.18							
Elaborat I. Nazarin 06.18							
					SC "Arca-Clasic" SRL <small>1, Calea de Nord nr. 17, Cahul</small>		