

CERTIFICAT
privind lipsa sau existența restanțelor față de bugetul public național

Nr.
№ **A2206732**

din
от **13.04.2022**

1. Destinația / Назначение

pentru participarea la proceduri de achizitii publice

2. Date despre contribuabil / Информация о налогоплательщике

Denumirea Наименование	Codul fiscal / Numărul de identificare Фискальный код / Идентификационный номер
SIGMA VENMER S.R.L.	1007600018551
Adresa sediului de bază (strada, numărul) Адрес основного месторасположения (улица, номер)	Codul - Denumirea localității Код - Наименование населенного пункта
Maria Cebotari nr.28	0120-SEC.BUIUCANI

3. Atestarea lipsei sau existenței restanțelor conform datelor Sistemului Informațional Automatizat /

Подтверждение отсутствия или наличия недоимки согласно данных Информационной автоматизированной системы

La data emiterii prezentului certificat restanța față de bugetul public național constituie/ На дату выдачи данной справки недоимка перед национальным публичным бюджетом составляет: **0,00 lei/лей.**

4. Valabil până la / Действителен до 28.04.2022

5. Autentificarea Serviciului Fiscal de Stat / Подтверждение Государственной налоговой службы

Șef Direcție
Funcția/Dолжность
L. S. M.F.I.
Executor: **C. Cosanu**
Numele și prenumele/Фамилия и имя



Semnătura/Подпись

Sergiu CHIRCU
Numele și prenumele/Фамилия и имя

Este extras din Sistemul Informațional al SFS SIA „Contul curent al contribuabilului”// 13.04.2022 ora 10:48:21
cu aplicarea prevederilor pct. 82-83 Ordin IFPS nr.400 din 14.03.2014 (Monitorul Oficial 72-77/399, 28.03.2014)

NOTA (57,40)

**Cifra de afaceri
pentru anul 2021**

Data 17.04.2022

Subsemnatul, Veaceslav Cebotari reprezentant împuternicit al Sigma VenMer SRL în calitate de ofertant, confirm prin prezenta că : cifra de afacere pentru anul 2021 constituie **18 366 249** (optsprezece milioane trei sute saizeci si sase mii doua sute patruzeci si noua) lei MDL.

Data completării : ____17.04.2022____

Semnat : _____

Nume/prenume : __Veaceslav Cebotari_____

Funcția in cadrul firmei : ____Administrator____

Denumirea firmei : ____Sigma VenMer SRL____

Cifra medie anuală de afaceri

Data 17.04.2022

Subsemnatul, Veaceslav Cebotari reprezentant împuternicit al Sigma VenMer SRL în calitate de ofertant, confirm prin prezenta că : cifra de afacere în ultimii 3 (trei) ani constituie :

Anul	Cifra de afaceri fără TVA
2019	23 612 100
2020	48 605 500
2021	18 366 249
Medie	30 194 616

Data completării : ____17.04.2022____

Semnat : _____

Nume/prenume : __Veaceslav Cebotari____

Funcția in cadrul firmei : __Administrator____

Denumirea firmei : ____Sigma VenMer SRL____

CONTRACT DE LOCAȚIUNE

№ 02-01/12-21

Mun. Chișinău

01.12.2021

Părțile contractante:

„Sigma Venmer” SRL, în persoana administratorului dl. Cebotari V., care acționează în baza Statutului societății, numită în continuare „Locatar”, pe de o parte, și

SC „Profaluminu” SRL, în persoana administratorului dna. Harina N., care acționează în baza Statutului societății, numită în continuare „Locator”, pe de altă parte,

au încheiat prezentul contract convenind asupra prevederilor lui, după cum urmează:

1. Obiectul contractului

- 1.1. În baza prezentului contract de locațiune LOCATORUL transmite LOCATARULUI, contra plată, în posesie și folosință temporară, fără drept de răscumpărare, **tehnica conform anexei** (în continuare bun), iar LOCATARUL se obligă să utilizeze bunul conform destinației și să achite chiria în modul și termenul stabilit de prezentul contract.
- 1.2. Bunul indicat în pct. 1.1. al contractului aparține cu drept de proprietate LOCATORULUI în baza actului de proprietate.
- 1.3. LOCATARUL preia de la data primirii bunului în locațiune și riscul pierii sau deteriorării fortuite a bunului.
- 1.4. Bunul se predă în locațiune fără dreptul de transmitere în sublocațiune.

2. Termenul locațiunii. Valabilitatea contractului

- 2.1. Termenul locațiunii este din 01.12.2021 până la 31.12.2022.

3. Cuantumul chiriei și modul de achitare

- 3.1. Pentru folosirea bunului închiriat se stabilește ținând cont de folosința reală a bunurilor și este apreciată de părți în mărime de 500 lei (cinci sute lei 00 bani) pe oră pentru fiecare unitate.
- 3.2. Cheltuielile de întreținere a bunului sunt suportate de LOCATAR și nu intră în cuantumul chiriei.
- 3.3. Cuantumul chiriei poate fi modificat prin acordul părților. Locatorul poate cere modificarea chiriei numai o dată în an și numai în cazul în care condițiile economice fac ca neajustarea să fie inechitabilă.
- 3.4. Dacă în folosirea bunului au apărut piedici nu din vina LOCATORULUI, atunci LOCATARUL nu va fi exonerat de plata chiriei.

4. Folosirea bunului închiriat.

- 4.1. Darea în chirie nu atrage după sine transmiterea dreptului de proprietate asupra bunului.
- 4.2. LOCATARUL este obligat să asigure securitatea și integritatea bunului și să-l folosească strict conform destinației prevăzute în punctul 1.3. al prezentului contract.
- 4.3. LOCATARUL este obligat să efectueze reparația curentă a bunului, din cont propriu.

5. Drepturile și obligațiunile părților

5.1. LOCATORUL este obligat:

- 5.1.1 să transmită bunul din momentul semnării prezentului contract;
- 5.1.2 să nu comită acțiuni ce ar împiedica LOCATARUL să folosească bunul închiriat conform destinației indicate în prezentul contract și să nu intervină în activitatea LOCATARULUI;
- 5.1.3 să transmită bunul liber de orice viciu material sau juridic.

5.2. LOCATORUL are dreptul:

- 5.2.1 să verifice bunul închiriat, fiind obligat să-și exercite aceste drepturi în mod rezonabil;
- 5.2.2 să ceară achitarea chiriei, în termenul și modul stabilit de prezentul contract;
- 5.2.3 să declare rezoluțiunea prezentului contract în mod unilateral, informând Locatarul cu cel puțin 3 zile înainte.

5.3. LOCATARUL este obligat:

- 5.3.1 să folosească bunul conform destinației și în conformitate cu prevederile contractului;
- 5.3.2 să nu dea în sublocațiune bunul altor persoane juridice sau fizice;
- 5.3.3 să întrețină bunul în stare perfectă. Să nu comită acțiuni ce pot provoca deteriorarea sau distrugerea bunului închiriat;
- 5.3.4 să predea LOCATORULUI la data expirării sau rezilierii anticipate a contractului, bunul închiriat, în stare bună, reparată, luând în considerație uzura normativă admisibilă.

5.4. LOCATARUL are dreptul:

- 5.4.1 de a se folosi de bunul închiriat conform prevederilor prezentului Contract;
- 5.4.2 alte drepturi prevăzute de lege și Contract.

6. Responsabilitatea părților

- 6.1. Pentru neexecutarea sau executarea necorespunzătoare a obligațiilor asumate prin prezentul contract, părțile poartă răspundere în conformitate cu legislația Republicii Moldova.
- 6.2. În cazul în care o parte cauzează un prejudiciu celeilalte părți, prin acțiunile sau inacțiunile sale, partea culpabilă se obligă de a înlătura și/sau a compensa în termen de 15 zile prejudiciul cauzat.

7. Rezoluțiunea prezentului contract.

- 7.1. Prezentul contract poate fi rezolvit cu acordul comun al ambelor părți ori în temeiurile prevăzute de lege și contract.

8. Alte condiții

- 8.1. Prezentul contract este perfectat în limba română în două exemplare identice, câte un exemplar pentru fiecare Parte contractantă
Contractul intră în vigoare la data semnării lui de ambele Părți și este valabil până la îndeplinirea integrală a tuturor obligațiilor asumate de Părțile contractante.
- 8.2. Litigiile ce apar în procesul executării contractului se soluționează pe cale amiabilă. În cazul în care părțile nu vor ajunge la un consens, litigiile se vor soluționa de către instanța de judecată competentă.
- 8.3. Toate modificările prezentului contract se efectuează prin acorduri suplimentare semnate de către ambele părți care constituie anexe la prezentul contract și fac parte componentă a contractului.
- 8.4. Părțile se obligă de a se informa reciproc în cazul modificării adresei juridice, rechizitelor bancare, și altor date de contact, în timp de 2 zile din momentul modificării.

9. DATELE PĂRȚILOR

LOCATAR

SC „Sigma Venmer” SRL
mun. Chișinău str. m. Cibotari 28
IBAN MD67VI225100000302981MDL
BC Victoriabank SA fil.nr. 3 Chișinău
VICBMD2X416
c/f 1007600018551
TVA 0508001

Administrator V. Cebotar



LOCATOR

SC „PROFALUMINIU” SRL
mun. Chișinău str. Lev Tolstoi 74, of. 1
IBAN MD30ML000000002251432256
BC MOLDINCONBANK SA fil. Telecomtrans
MOLDMD2X332
c/f 1007600028345
TVA 0606102

Administrator N. Harina





ACT DE PRIMIRE-PREDARE

În temeiul pct. 1.1. al Contractului de locațiune nr. 02-01/12-21 din 01.12.2021 „Sigma Venmer” SRL, în persoana administratorului dl. Cebotari V., care acționează în baza Statutului societății, numită în continuare „Locatar”, pe de o parte, PRIMEȘTE, iar SC „Profaluminiiu” SRL, în persoana administratorului dna. Harina N., care acționează în baza Statutului societății, numită în continuare „Locator”, pe de altă parte, TRANSMITE următoarele bunuri conform tabelului:

Macara HHZ 159
Buldozer T-130 M, număr de înmatriculare 584 CJ

DATELE PĂRȚILOR

<p><u>LOCATAR</u> SC „Sigma Venmer” SRL mun. Chișinău str. m. Cibotari 28 IBAN MD67VI225100000302981MDL BC Victoriabank SA fil.nr. 3 Chișinău VICBMD2X416 c/f 1007600018551 TVA 0508001</p> <p>Administrator V. Cebotari</p> 	<p><u>LOCATOR</u> SC „PROFALUMINIU” SRL mun. Chișinău str. Lev Tolstoi 74, of. 1 IBAN MD30ML000000002251432256 BC MOLDINCONBANK SA fil.Telecomtrans MOLDMD2X332 c/f 1007600028345 TVA 0606102</p> <p>Administrator N. Harina</p> 
--	--

CONTRACT DE LOCAȚIUNE

№ 02-01/12-21

Mun. Chișinău

01.12.2021

Părțile contractante:

„Sigma Venmer” SRL, în persoana administratorului dl. Cebotari V., care acționează în baza Statutului societății, numită în continuare „Locatar”, pe de o parte, și

SC „Profaluminu” SRL, în persoana administratorului dna. Harina N., care acționează în baza Statutului societății, numită în continuare „Locator”, pe de altă parte,

au încheiat prezentul contract convenind asupra prevederilor lui, după cum urmează:

1. Obiectul contractului

- 1.1. În baza prezentului contract de locațiune LOCATORUL transmite LOCATARULUI, contra plată, în posesie și folosință temporară, fără drept de răscumpărare, **tehnica conform anexei** (în continuare bun), iar LOCATARUL se obligă să utilizeze bunul conform destinației și să achite chiria în modul și termenul stabilit de prezentul contract.
- 1.2. Bunul indicat în pct. 1.1. al contractului aparține cu drept de proprietate LOCATORULUI în baza actului de proprietate.
- 1.3. LOCATARUL preia de la data primirii bunului în locațiune și riscul pieririi sau deteriorării fortuite a bunului.
- 1.4. Bunul se predă în locațiune fără dreptul de transmitere în sublocațiune.

2. Termenul locațiunii. Valabilitatea contractului

- 2.1. Termenul locațiunii este din 01.12.2021 până la 31.12.2022.

3. Cuantumul chiriei și modul de achitare

- 3.1. Pentru folosirea bunului închiriat se stabilește ținând cont de folosința reală a bunurilor și este apreciată de părți în mărime de 500 lei (cinci sute lei 00 bani) pe oră pentru fiecare unitate.
- 3.2. Cheltuielile de întreținere a bunului sunt suportate de LOCATAR și nu intră în cuantumul chiriei.
- 3.3. Cuantumul chiriei poate fi modificat prin acordul părților. Locatorul poate cere modificarea chiriei numai o dată în an și numai în cazul în care condițiile economice fac ca neajustarea să fie inechitabilă.
- 3.4. Dacă în folosirea bunului au apărut piedici nu din vina LOCATORULUI, atunci LOCATARUL nu va fi exonerat de plata chiriei.

4. Folosirea bunului închiriat.

- 4.1. Darea în chirie nu atrage după sine transmiterea dreptului de proprietate asupra bunului.
- 4.2. LOCATARUL este obligat să asigure securitatea și integritatea bunului și să-l folosească strict conform destinației prevăzute în punctul 1.3. al prezentului contract.
- 4.3. LOCATARUL este obligat să efectueze reparația curentă a bunului, din cont propriu.

5. Drepturile și obligațiunile părților

5.1. LOCATORUL este obligat:

- 5.1.1 să transmită bunul din momentul semnării prezentului contract;
- 5.1.2 să nu comită acțiuni ce ar împiedica LOCATARUL să folosească bunul închiriat conform destinației indicate în prezentul contract și să nu intervină în activitatea LOCATARULUI;
- 5.1.3 să transmită bunul liber de orice viciu material sau juridic.

5.2. LOCATORUL are dreptul:

- 5.2.1 să verifice bunul închiriat, fiind obligat să-și exercite aceste drepturi în mod rezonabil;
- 5.2.2 să ceară achitarea chiriei, în termenul și modul stabilit de prezentul contract;
- 5.2.3 să declare rezoluțiunea prezentului contract în mod unilateral, informând Locatarul cu cel puțin 3 zile înainte.

5.3. LOCATARUL este obligat:

- 5.3.1 să folosească bunul conform destinației și în conformitate cu prevederile contractului;
- 5.3.2 să nu dea în sublocațiune bunul altor persoane juridice sau fizice;
- 5.3.3 să întrețină bunul în stare perfectă. Să nu comită acțiuni ce pot provoca deteriorarea sau distrugerea bunului închiriat;
- 5.3.4 să predea LOCATORULUI la data expirării sau rezilierii anticipate a contractului, bunul închiriat, în stare bună, reparată, luând în considerație uzura normativă admisibilă.

5.4. LOCATARUL are dreptul:

- 5.4.1 de a se folosi de bunul închiriat conform prevederilor prezentului Contract;
- 5.4.2 alte drepturi prevăzute de lege și Contract.

6. Responsabilitatea părților

- 6.1. Pentru neexecutarea sau executarea necorespunzătoare a obligațiilor asumate prin prezentul contract, părțile poartă răspundere în conformitate cu legislația Republicii Moldova.
- 6.2. În cazul în care o parte cauzează un prejudiciu celeilalte părți, prin acțiunile sau inacțiunile sale, partea culpabilă se obligă de a înlătura și/sau a compensa în termen de 15 zile prejudiciul cauzat.

7. Rezoluțiunea prezentului contract.

- 7.1. Prezentul contract poate fi rezolvit cu acordul comun al ambelor părți ori în temeiurile prevăzute de lege și contract.

8. Alte condiții

- 8.1. Prezentul contract este perfectat în limba română în două exemplare identice, câte un exemplar pentru fiecare Parte contractantă
Contractul intră în vigoare la data semnării lui de ambele Părți și este valabil până la îndeplinirea integrală a tuturor obligațiunilor asumate de Părțile contractante.
- 8.2. Litigiile ce apar în procesul executării contractului se soluționează pe cale amiabilă. În cazul în care părțile nu vor ajunge la un consens, litigiile se vor soluționa de către instanța de judecată competentă.
- 8.3. Toate modificările prezentului contract se efectuează prin acorduri suplimentare semnate de către ambele părți care constituie anexe la prezentul contract și fac parte componentă a contractului.
- 8.4. Părțile se obligă de a se informa reciproc în cazul modificării adresei juridice, rechizitelor bancare, și altor date de contact, în timp de 2 zile din momentul modificării.

9. DATELE PĂRȚILOR

LOCATAR

SC „Sigma Venmer” SRL
mun. Chișinău str. m. Cibotari 28
IBAN MD67VI225100000302981MDL
BC Victoriabank SA fil.nr. 3 Chișinău
VICBMD2X416
c/f 1007600018551
TVA 0508001

Administrator V. Cebotari



LOCATOR

SC „PROFALUMINIU” SRL
mun. Chișinău str. Lev Tolstoi 74, of. 1
IBAN MD30ML000000002251432256
BC MOLDINCONBANK SA fil. Telecomtrans
MOLDMD2X332
c/f 1007600028345
TVA 0606102

Administrator N. Harina





ACT DE PRIMIRE-PREDARE

În temeiul pct. 1.1. al Contractului de locațiune nr. 02-01/12-21 din 01.12.2021 „Sigma Venmer” SRL, în persoana administratorului dl. Cebotari V., care acționează în baza Statutului societății, numită în continuare „Locatar”, pe de o parte, PRIMEȘTE, iar SC „Profaluminu” SRL, în persoana administratorului dna. Harina N., care acționează în baza Statutului societății, numită în continuare „Locator”, pe de altă parte, TRANSMITE următoarele bunuri conform tabelului:

Macara HHZ 159
Buldozer T-130 M, număr de înmatriculare 584 CJ

DATELE PĂRȚILOR

<p><u>LOCATAR</u> SC „Sigma Venmer” SRL mun. Chișinău str. m. Cibotari 28 IBAN MD67VI225100000302981MDL BC Victoriabank SA fil.nr. 3 Chișinău VICBMD2X416 c/f 1007600018551 TVA 0508001</p> <p>Administrator V. Cebotari</p> 	<p><u>LOCATOR</u> SC „PROFALUMINIU” SRL mun. Chișinău str. Lev Tolstoi 74, of. 1 IBAN MD30ML000000002251432256 BC MOLDINCONBANK SA fil.Telecomtrans MOLDMD2X332 c/f 1007600028345 TVA 0606102</p> <p>Administrator N. Harina</p> 
--	--



**Privind prestările serviciilor de cercetări fizico-mecanice de laborator
a materialelor și articolelor de construcție**

25 ianuarie 2021

mun. Chișinău

Prestator: Laboratorul de cercetări în construcții a Societății pe Acțiuni „PROMSTROI-GRUP” S. A., în persoana directorului general Serghei SANALATII, care acționează în baza Statutului și a „Regulamentului cu privire la laborator de încercări”, pe de o parte, și

Beneficiar: Întreprinderea S. R. L. „Sigma Venmer” în persoana Veaceslav CEBOTARI, care acționează în baza statului, pe de altă parte, și în comun denumite Părți, au încheiat prezentul Contract (mai departe „Contract”), cu privire la următoarele:

1. OBIECTUL CONTRACTULUI

Beneficiarul încredințează, iar Prestatorul își asumă obligația de a presta următoarele servicii:
Controlul de laborator a lucrărilor de construcție-montaj a produselor de construcție fabricate: de intrare; verificarea fiecărei operații curente, de laborator și controlul producției finite.
Efectuarea în ordinea stabilită încercările de laborator.

Prestarea ajutorului metodic și practic privind:

- a) pregătirea documentației de licențiere;
- b) consultarea lucrătorilor tehnico-ingenerești privitor la cunoașterea normelor și regulilor în construcție, ținând cont de condițiile specifice seismice și particularitățile solurilor Moldovei;
- c) eliberarea avizelor, efectuarea consultațiilor privind problemele calității construcțiilor și produselor de construcție fabricate.

Efectuarea încercărilor fizico-mecanice a materialelor și a produselor de construcție, eliberarea avizelor privind corespunderea lor proiectelor și standardelor naționale.

2. ORDINEA DE ACHITARE

Beneficiarul acordă avans pentru prestarea serviciilor conform prezentului contract în sumă de _____ lei (inclusiv TVA).

Beneficiarul se obligă să achite lucrările efectuate de Prestator în conformitate cu actele lucrărilor îndeplinite pentru fiecare tip de lucrări și în conformitate cu prevederile Contractului.

Achitarea sumelor indicate se efectuează de către Beneficiar prin transfer bancar pe contul de decontare a Prestatorului.

Beneficiarul se obligă să achite integral costul lucrărilor executate în termen de 1 lună din momentul semnării actului lucrărilor îndeplinite.

3. MODUL DE PREDARE-PRIMIRE A LUCRĂRILOR

3.1. Recepționarea de la Beneficiar a materialelor și a documentelor de însoțire, necesare pentru efectuarea încercărilor, cât și a altor servicii prestate de Prestator, se va efectua conform actului de predare-primire, care se anexează la Contract. Fără actul corespunzător materialele nu vor fi primite de Prestator pentru efectuarea încercărilor.

3.2. Transmiterea documentației privind unele poziții aparte din contract, perfectate în modul stabilit, se efectuează prin actele de predare-primire întocmite de Prestator.

3.3. După executarea lucrărilor prevăzute în Contract, Părțile semnează Actul lucrărilor îndeplinite.

3.4. Documentația se transmite de Prestator Beneficiarului numai cu condiția achitării în întregime de către acesta a lucrărilor îndeplinite.



4. RESPONSABILITATEA PĂRȚILOR

4.1. Pentru neîndeplinirea sau îndeplinirea în mod necuvenit a obligațiilor care decurg din Contract, Beneficiarul și Prestatorul poartă răspundere materială în conformitate cu legea.

4.2. În caz de neachitare a lucrărilor efectuate în termenul stabilit în Contract, Beneficiarul va achita penalitatea în valoare de 0,5% din suma datoriei, pentru fiecare zi de întârziere.

4.3. Orice litigii ce decurg din neexecutarea sau executarea defectuoasă a prevederilor Contractului, vor fi soluționate de Părți pe cale amiabilă, prin negocieri.

4.4. În caz de neatingere a acordului pe cale prejudiciară, litigiile se vor soluționa pe cale de procedură contencioasă. Cererea prealabilă înaintată uneia dintre Părți urmează a fi examinată în termen de 10 zile calendaristice din momentul primirii ei. Cererea prealabilă rămasă fără examinare sau care conține un răspuns negativ, atrage dreptul Părții-petiționare de a se adresa în instanța de judecată competentă.

4.5. În cazurile neprevăzute de Contract, Părțile se vor conduce de legislația în vigoare.

5. TERMENUL DE ACȚIUNE A CONTRACTULUI

5.1. Termenul contractului este stabilit pînă la 25 ianuarie 2022.

5.2. Dacă nici una din Părți nu a solicitat rezilierea Contractului, Contractul se consideră prelungit pe un termen de 1 (un) an.

6. DISPOZIȚII FINALE

6.1. Contractul este întocmit în 2 exemplare originale, având o putere juridică egală, câte un exemplar pentru fiecare din Părți.

6.2. Dacă careva din prevederile Contractului sunt lovite de nulitate, celelalte prevederi rămân în vigoare.

6.3. Modificările în Contract au putere juridică numai în cazul perfectării lor în scris de către Părți în fiecare caz aparte.

6.4. Schimbul de corespondența în cadrul Contractului se efectuează prin scrisori recomandate cu aviz sau cu semnătura de primire a altei Părți.

6.5. Părțile sunt obligate să se înștiințeze reciproc despre schimbarea adresei juridice, a numerelor de telefoane de contact, rechizitelor (contului de decontare, băncii de deservire) cu reflectarea modificărilor survenite în documentele corespunzătoare.

6.6. Contractul intră în vigoare din momentul semnării lui și acționează pînă la stingerea deplină a obligațiilor de către Părți.

7. ADRESA JURIDICĂ, RECHIZITELE ȘI SEMNĂTURILE PĂRȚILOR

PRESTATOR:

S. A. „PROMSTROI-GRUP”, mun. Chișinău
str. Uzinelor, 90, tel.47-36-10; 83-55-01
c/f 1002600004166; cod TVA 0404097
IBAN MD12PR002251099668001498
BC „ProCredit Bank” S. A.
Codul băncii PCRBMD22



BENEFICIARUL:

S. R. L. „Sigma Venmer”, mun. Chișinău,
str. Maria Cebotari, 28, MD-2012
c/f 1007600018551; cod TVA 0508001
IBAN MD67VI225100000302981MDL
BC „Victoriabank” S. A. fil. 3 Chișinău
Codul băncii VICBMD2X416





LEGITIMAȚIE Seria 2020-DȘ Nr. 1149



Numele **Bogdan**
prenumele **Sergiu**
Atestat în calitate de
Diriginte de șantier
Eliberată la **20 noiembrie 2020**
Valabilă pînă la **20 noiembrie 2025**
Mihail LUPAȘCU

Secretar de Stat

MOLDOVA

**ECONOMIEI
și INFRASTRUCTURII**

CERTIFICAT

de atestare tehnico-profesională

Seria 2020-DȘ

Numărul 1149

Eliberat domnului (doamnei): **Bogdan Sergiu**

Pentru a activa în calitate de: **Diriginte de șantier**

Domeniile:

1. **Construcții civile, industriale și agrozootehnice.**
2. **Construcții rutiere:**
 - a) *drumuri și piste de aviație.*

Exigențele esențiale:

- A - rezistență și stabilitate;
- B - siguranță în exploatare;
- C - siguranță la foc;
- D - igienă, sănătatea oamenilor, refacerea și protecția mediului înconjurător;
- E - izolație termică, hidrofugă și economie de energie;
- F - protecție împotriva zgomotului.
- G - utilizare sustenabilă a resurselor naturale.

Data eliberării **20 noiembrie 2020**

Valabil pînă la **20 noiembrie 2025**



Mihail LUPAȘCU

Secretar de Stat

REPUBLICA

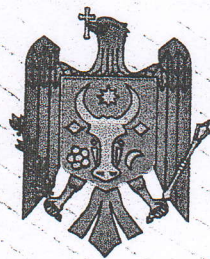

MOLDOVA

**MINISTERUL ECONOMIEI
ȘI INFRASTRUCTURII**

CERTIFICAT

de atestare tehnico-profesională

Seria 2021-DȘ

Numărul 1322

Eliberat domnului (doamnei): **Romanciuc Petru**

Pentru a activa în calitate de: **Diriginte de șantier**

Domeniile:

1. Construcții civile, industriale și agrozootehnice.

Exigențele esențiale:

A - rezistență și stabilitate;

B - siguranță în exploatare;

C - siguranță la foc;

D - igienă, sănătatea oamenilor, refacerea și protecția mediului înconjurător;

E - izolație termică, hidrofugă și economie de energie;

F - protecție împotriva zgomotului.

G - utilizare sustenabilă a resurselor naturale.

Data eliberării: **25 martie 2021**

Valabil pînă la **25 martie 2026**

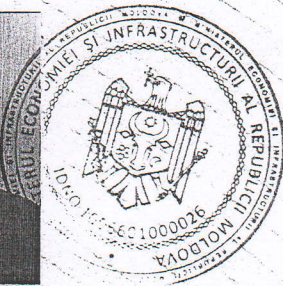
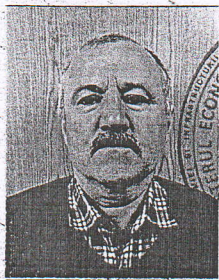

Mihail LUPAȘCU

Secretar de Stat



I.P. "AGENȚIA SERVICII PUBLICE"

Departamentul înregistrare și licențiere a unităților de drept

EXTRAS

din Registrul de stat al persoanelor juridice

nr. 2483 din 09.02.2022

Denumirea completă: **Societatea cu Răspundere Limitată «SIGMA VENMER».**

Denumirea prescurtată: **«SIGMA VENMER» S.R.L.**

Forma juridică de organizare: **Societate cu Răspundere Limitată.**

Numărul de identificare de stat și codul fiscal: **1007600018551.**

Data înregistrării de stat: **29.03.2007.**

Sediul: **MD-2012, str. M. Cebotari, 28, mun. Chișinău, Republica Moldova.**

Modul de constituire: **nou creată.**

Obiectul principal de activitate:

1 Activități ale birourilor și serviciilor de consultații juridice (inclusiv ale avocaților particulari); 2 Activități de consultare pentru afaceri și management; 3 Intermedieri pentru cumpărarea, vânzarea și închirierea bunurilor imobiliare cu destinație tehnică și de producție; 4 Intermedieri pentru cumpărarea, vânzarea, schimbul și închirierea locuințelor și altor bunuri imobiliare cu destinație neproductivă; activitatea birourilor de inventariere tehnică; 5 Coafură și alte activități de înfrumusețare; 6 Activități de întreținere corporală; 7 Construcțiile de clădiri și (sau) construcții inginerești, instalații și rețele tehnico-edilitare, reconstrucțiile, consolidările, restaurările; 8 Captarea, tratarea și distribuția apei; 9 Colectarea și epurarea apelor uzate; 10 Colectarea deșeurilor nepericuloase; 11 Tratarea și eliminarea deșeurilor nepericuloase; 12 Recuperarea materialelor reciclabile sortate; 13 Alte activități de servicii suport pentru întreprinderi n.c.a.; 14 Comerț cu amănuntul al echipamentului pentru telecomunicații în magazine specializate; 15 Comerț cu ridicata de componente și echipamente electronice și de telecomunicații; 16 Activități de comunicații electronice prin rețele cu cablu; 17 Activități de comunicații electronice prin rețele fără cablu (exclusiv prin satelit); 18 Activități de comunicații electronice prin satelit; 19 Alte activități de comunicații electronice; 20 Repararea echipamentelor de comunicații; 21 Activități de editare a altor produse software; 22 Activități de realizare a soft-ului la comandă (software orientat client); 23 Comerț cu amănuntul al calculatoarelor, unităților periferice și software-lui în magazine specializate; 24 Comerț cu ridicata al calculatoarelor, echipamentelor periferice și software-lui; 25 Activități de consultanță în tehnologia informației; 26 Alte activități de servicii informaționale n.c.a.; 27 Alte activități de servicii privind tehnologia informației; 28 Comerț cu amănuntul prin intermediul caselor de comenzi sau prin Internet; 29 Prelucrarea datelor, administrarea paginilor web și activități conexe; 30 Activități de management (gestiune și exploatare) a mijloacelor de calcul; 31 Activități de închiriere și leasing de mașini și echipamente de birou (inclusiv calculatoare); 32 Repararea calculatoarelor și a echipamentelor periferice; 33 Alte activități profesionale, științifice și tehnice n.c.a.; 34 Activități ale agențiilor de publicitate; 35 Servicii de reprezentare media; 36 Activități de studiere a pieței și de sondare a opiniei publice; 37 Activități ale portalurilor web; 38 Comerț cu amănuntul efectuat în afara magazinelor, standurilor, chioșcurilor și piețelor; 39 Comerț cu amănuntul în magazine nespecializate, cu vânzare predominantă de produse alimentare, băuturi și tutun; 40 Transporturi rutiere de mărfuri; 41 Alte transporturi terestre de călători n.c.a.; 42 Hoteluri și alte facilități de cazare similare; 43 Restaurante; 44 Activități ale agențiilor imobiliare; 45 Alte activități sportive; 46 Alte activități recreative și distractive n.c.a.; 47 Comerț cu autoturisme și autovehicule ușoare (sub 3,5 tone); 48 Comerț cu alte autovehicule; 49 Activități de închiriere și leasing de autoturisme și autovehicule rutiere ușoare; 50 Activități de închiriere și leasing de autovehicule rutiere grele; 51 Comerț cu amănuntul de piese și accesorii pentru autovehicule; 52 Comerț cu ridicata de piese și accesorii pentru autovehicule; 53 Comerț cu amănuntul al carburanților pentru autovehicule în magazine specializate; 54 Comerț cu motociclete, piese și accesorii aferente; întreținerea și repararea motocicletelor; 55 întreținerea și repararea autovehiculelor; 56 Baruri și alte activități de servire a băuturilor.

Capitalul social: **5400 lei.**

Administrator: CEBOTARI VEACESLAV, IDNP 0952612540514.

Asociați:

1. CEBOTARI VEACESLAV, IDNP 0952612540514, cota 5400.00 lei, ce constituie 100 %.

Prezentul extras este eliberat în temeiul art. 34 al Legii nr. 220-XVI din 19 octombrie 2007 privind înregistrarea de stat a persoanelor juridice și a întreprinzătorilor individuali și confirmă datele din Registrul de stat la data de: 09.02.2022.

Specialist coordonator
tel. 022-207-838



Gutu Victoria



EB 0398053

Denumirea Bancii: B.C."VICTORIABANK"S.A. suc.nr.3 Chisinau **Codul Bancii:** VICBMD2X416
Extas din cont: MD67VI225100000302981MDL **Codul fiscal:** 1007600018551
Denumirea Clientului : SIGMA VENMER SRL **Valuta:** MDL
Sold initial : 2,155,050.59 **Perioada:** 18.04.2022 - 18.04.2022

Data	Contul beneficiarului /platorului	Debit	Credit	Echivalent, MDL	Nr. Doc	Tip Doc	Beneficiar / platitor	Destinatia platii	Cod Fiscal
------	-----------------------------------	-------	--------	-----------------	---------	---------	-----------------------	-------------------	------------

	Rulaje perioada nominal	0.00	0.00						
	Rulaje perioada echivalent	0.00	0.00						
	Sold Final Perioada		2,155,050.59						

Raport creat la data de 18.04.2022. Ultima operatiune inainte de data initiala a perioadei extrasului a fost la data de 15.04.2022

18 aprilie 2022 06:14:21

Semnatura electronica:

r7t8pJ4IBHEuiHG9D0/T7TAxotibyhsMbav7V0hUiQXOF2votUlii7YR3tioxf5tVRFbH6UBMk0X
WYnKYLPOu9oouJ9v+Gusu0WRSJGnKpcOWRLD.JvWkhU4qxyRzWAv+tAP68ubPQVZ8bMcQ91pnOolB
DuSAHTdiyNpYX/gfe3cadTjIth0RNB1U8iITdgYbs2k83EuyLy5gngb1kNyUz+YkgNHXVxd5igd+
CzWiOZQ9DKMb9lj40ICPbHj9JYUkHtSq4p80UqnNgHGNCWw70tj4mHOHu2PHO+jychGjzMTiiNPe
Bx7ti0le7gYWMLiSdh066O/D3WcqRLzPh4Tew==



CERTIFICAT DE INREGISTRARE

Acest certificat confirma faptul că sistemul de management al

"SIGMA VENMER" S.R.L.

MD-2012, str. M. Cebotari, 28, mun. Chişinău, Republica Moldova

a fost auditat și aprobat de către
Quay Audit UK Ltd pentru următorul standard de management :

ISO 9001:2015

Sistemul de management aprobat se aplică pentru următoarele domenii de activitate:

Construcții capitale de tip civile, industriale (inclusiv depozite farmaceutice și frigorifice), instalații și rețele tehnico-edilitare, consolidări, restaurări, finisări. Lucrări de sporire a eficienței energetice (acoperișuri, pereți, pardoseli). Lucrări de terasament și amenajare a teritoriului.

Acest certificat se aplica pentru acele domenii de activitate descrise în Codurile NACE(CAEN) enumerate mai jos, recunoscute internațional:

4110, 4120, 4221/2 seria 429, 431, 432, 433, 439



Aprobat initial la **15 Martie 2021**
Certificare initiala la **15 Martie 2021**
Certificatul expira la **15 Martie 2024**
Numarul certificatului **4158246**



În numele **Quay Audit UK Limited**



www.ascb.com



www.global-accreditation.org



www.irqao.com

Acesta este un certificat acreditat și autorizat pentru scopuri de față. Accreditation Service for Certifying Bodies (Firoba) Limited, evaluat de către Quay Audit UK Limited în conformitate cu ISO 17021:2015 în scopul verificării conformității. Canote pentru organisme care efectuează audit și certificare de sisteme de management. Acest certificat este valabil numai atunci când este verificat în Registrul Internațional al Regulatorilor de Calitate Asociați Organizații (www.irqao.com)

QuayAudit

CERTIFICAT DE INREGISTRARE

Acest certificat confirma faptul că sistemul de management al

"SIGMA VENMER" S.R.L.

MD-2012, str. M. Cebotari, 28, mun. Chişinău, Republica Moldova

a fost auditat și aprobat de către

Quay Audit UK Ltd pentru următorul standard de management :

ISO 14001:2015

Sistemul de management aprobat se aplică pentru următoarele domenii de activitate:

Construcții capitale de tip civile, industriale (inclusiv depozite farmaceutice și frigorifice), instalații și rețele tehnico-edilitare, consolidări, restaurări, finisări. Lucrări de sporire a eficienței energetice (acoperișuri, pereți, pardoseli). Lucrări de terasament și amenajare a teritoriului.

Acest certificat se aplica pentru acele domenii de activitate descrise în Codurile NACE(CAEN) enumerate mai jos, recunoscute internațional:

4110, 4120, 4221/2 seria 429, 431, 432, 433, 439



Aprobat initial la **15 Martie 2021**
Certificare initiala la **15 Martie 2021**
Certificatul expira la **15 Martie 2024**
Numarul certificatului **4158247**



În numele **Quay Audit UK Limited**



www.ascb.com



www.global-accreditation.org



www.irqao.com

Acesta este un certificat acreditat și autorizat pentru emiterea de către Accreditation Service for Certifying Bodies (Europe) Limited, evaluat de către Quay Audit UK Limited în conformitate cu ISO 17021:2006 Evaluarea conformității. Căsuțe pentru organisme care efectuează audit și certificare de sisteme de management. Acest certificat este valabil numai atunci când este înscris în registrul International Register of Quality Assessed Organisations: www.irqao.com

Grove House 8 St. Julian's Friars Shrewsbury Shropshire SY1 1XL | (44)1743 351677 | post@quayaudit.co.uk | www.quayaudit.co.uk

CERTIFICAT DE INREGISTRARE

Acest certificat confirma faptul că sistemul de management al

"SIGMA VENMER" S.R.L.

MD-2012, str. M. Cebotari, 28, mun. Chișinău, Republica Moldova

a fost auditat și aprobat de către
Quay Audit UK Ltd pentru următorul standard de management :

ISO 45001:2018

Sistemul de management aprobat se aplică pentru următoarele domenii de activitate:

Construcții capitale de tip civile, industriale (inclusiv depozite farmaceutice și frigorifice), instalații și rețele tehnico-edilitare, consolidări, restaurări, finisări. Lucrări de sporire a eficienței energetice (acoperișuri, pereți, pardoseli). Lucrări de terasament și amenajare a teritoriului.

Acest certificat se aplica pentru acele domenii de activitate descrise în Codurile NACE(CAEN) enumerate mai jos, recunoscute internațional:

4110, 4120, 4221/2 seria 429, 431, 432, 433, 439

Aprobat inițial la 15 Martie 2021
Certificare initiala la 15 Martie 2021
Certificatul expira la 15 Martie 2024
Numarul certificatului 4158248



În numele **Quay Audit UK Limited**



www.ascb.com



www.global-accreditation.org



www.irqao.com

Acesta este un certificat acreditat și autorizat pentru emitere de către Accreditation Service for Certifying Bodies (Europe) Limited, evaluat de către Quay Audit UK Limited în conformitate cu ISO 17021:2006 'Evaluarea conformității. Cerințe pentru organisme care efectuează audit și certificare de sisteme de management'. Acest certificat este valabil numai atunci când este înscris în Registrul Internațional al Organizațiilor Evaluatoare de Calitate (www.irqao.com).

Grove House, 8 St. Julian's Friars, Shrewsbury, Shropshire, SY1 1XL | (44)1743 351677 | post@quayaudit.co.uk | www.quayaudit.co.uk

LICHIDITATEA GENERALĂ

Lichiditatea generala = (active circulante/ datorii curente)x100%

**Lichiditatea generala pentru anul 2021 =
(12 550 556 lei / 6 696 880 lei) x 100% = 187,40%**

Semnat: _____

Nume: _____Cebotari Veaceslav_____

Funcția în cadrul firmei: _____Director General_____

Denumirea firmei: SRL „Sigma Venmer”

**SOCIETATEA CU RĂSPUNDERE LIMITATĂ
"SIGMA VENMER"**



Directorul S.R.L. "SIGMA VENMER"

CEBOTARI VEACESLAV

**MANUALUL
DE ASIGURARE A CALITĂȚII
LUCRĂRILOR
DE CONSTRUCȚIE MONTAJ**

**Manualul Calității intră
în vigoare din 25.01.2021
actualizat 14.01.2022**



Avizat
Inspector principal ASV DST Centru

CHISINAU - 2021

„Activ Imobil” SRL
Mun.Chisinau, str.Burebista 23
Cod fisc. 1010600035956
c/d IBAN MD77AG000000022511717486
BC “Moldova-Agroindbank” SA fil Chisinau-Centru
Cod banca AGRNMD2X723
TVA 0307002; +373 78994409

11.01.2021
Mun. Chisinau

Compania „Activ Imobil ” SRL recomandă cu încredere compania „ Sigma VenMer” SRL, în calitate sa de executor al lucrărilor generale de construcție, soluții arhitecturale, ingineresti și de rețele, precum și de terasamente și amenajare a teritoriului.

Pe parcursul anilor 2018 - 2021 împreună am realizat proiecte de avengură, de ordin național și internațional, considerabile ca și bugete și volum de muncă, iar compania „Sigma VenMer ”SRL și-a dovedit capabilitatea profesională de înalt nivel în cadrul colaborării și prestarea serviciilor sale de calitate superioară, inclusiv în organizare și randament și, cel mai important, predarea în termen a acestora.

„Sigma VenMer” SRL a demonstrat și evoluție în tot ce ține întocmire optimizată a devizului de cheltuieli, cu propuneri concrete de îmbunătățire a proceselor de muncă și distribuția reciproc avantajoasă a resurselor financiare planificate, astfel ca rezultatul scontat să fie peste măsura așteptărilor. La solicitare concretă vă putem comunica detalii, dacă acestea ar putea surveni, fără ca să ezitați, contactați-ne.

În concluzie, recomandăm cu toată deschiderea și responsabilitatea compania „Sigma VenMer” SRL în alegerea Dumneavoastră.

Cu respect,

Mihail Alexandrov,
Director general



Prin prezenta, OCN „SEBO CREDIT” SRL exprimă aprecierea sa companiei „Sigma VenMer” SRL, în calitate de partener pe partea lucrărilor per ansamblu de construcție, resistemizare, reconstrucție, fabricare și instalare a modulelor de construcție metalică, a rețelei noastre naționale.

În perioada 2019 - 2021 compania „Sigma VenMer” SRL a demonstrat profesionalism de înalt nivel în executarea lucrărilor, acestea fiind de calitate superioară și în termenul stabilit.

„Sigma VenMer” SRL a ținut cont și de utilizarea corectă a materialelor de construcție, demonstrând disciplină pe șantier sau la locul desfășurării lucrărilor, având un control riguros, din toate punctele de vedere, la îndeplinirea acestora.

Toate împreună ne-a făcut să stabilim un parteneriat corect și mutual convenabil, astfel recomandând responsabil compania „Sigma VenMer” SRL în alegerea Dumneavoastră.

Cu respect,

Sergiu Sobuleac,

Director general



SITUATIILE FINANCIARE

Anexe la SNC

"Prezentarea situatiilor financiare"
Aprobat de Ministerul Finantelor
al Republicii Moldova

pentru perioada 01.01.2019 - 31.12.2019

НАЦИОНАЛЬНОЕ БЮРО СТАТИСТИКИ

Entitatea: SIGMA VENMER S.R.L

Sediul: SEC.BUIUCANI, STR.MARIA CEBOTARI NR.28

Район (муниципий): 105, DDF BUIUCANI

Село (коммуна):

Улица : SEC.BUIUCANI, STR.MARIA CEBOTARI NR.28

Cod postal: 2012

Код CUATM : 0120, SEC.BUIUCANI

Activitatea principală: F4120, Lucrari de constructii a dadinilor rezidentiale si nerezidentiale

Forma proprietate: 15, Proprietatea privata

Forma organizatorico-juridica: 530, Societati cu raspundere limitata

Код ОКПО: 40389812

Фискальный код: 1007600018551

WEB:

Numele si coordonatele al contabilului-sef: Voinitchi Angela 079651525

Телефон: 079651525

Numărul mediu scriptic al personalului în perioada precedentă: 20 лиц

Unitatea de masura: leu

Notă informativă privind veniturile și cheltuielile clasificate după natură

Anexa 8

Показатели	Cod rd.	Perioada de gestiune	
		precedenta	curenta
1	2	3	4
Venituri din vinzari	010	8497453	23612064
Alte venituri din activitatea operationala	020	315	2398
Venituri din alte activitati	030	9362	68633
Total venituri (rd.010 + rd.020 + rd.030)	040	8507130	23683095
Variatia stocurilor	050	536410	-294254
Costul vinzarilor mărfurilor vândute	060	1535291	157473
Cheltuieli privind stocurile	070	4299413	10463901
Cheltuieli cu personalul privind remunerarea muncii	080	354943	1348036
Contributii de asigurari sociale de stat obligatorii si prime de asigurare obligatorie de asistenta medicala	090	90935	302928
Cheltuieli cu amortizarea si deprecierea activelor imobilizate	100	14155	142986
Другие расходы	110	937330	8251082
Cheltuieli din alte activitati	120	2967	41089
Total cheltuieli (rd.050 + rd.060 + rd.070 + rd.080 + rd.090 + rd.100 + rd.110 + rd.120)	130	7771444	20413241
Profit (pierdere) pina la impozitare (rd.040 – rd.130)	140	735686	3269854
Cheltuieli privind impozitul pe venit	150	94161	399314
Profit (pierdere) net al perioadei de gestiune (rd.140 – rd.150)	160	641525	2870540

Digitally signed by Cebotari Veaceslav
Date: 2021.03.16 17:56:05 EET
Reason: MoldSign Signature
Location: Moldova

BILANȚULla 31.12.2019

Anexa 1

Nr. cpt.	ACTIV	Cod rd.	Sold la	
			Inceputul perioadei de gestiune	Sfirsitul perioadei de gestiune
1	2	3	4	5
	Active imobilizate			
	Imobilizari necorporale	010		
	Imobilizari corporale in curs de executie	020		
	Земля	030		
	Основные средства	040	85782	870374
	Минеральные ресурсы	050		
	Долгосрочные биологические активы	060		
1.	Investitii financiare pe termen lung in parti neafiliate	070		
	Investitii financiare pe termen lung in parti afiliate	080		
	Investitii imobiliare	090		
	Creante pe termen lung	100		
	Avansuri acordate pe termen lung	110		
	Alte active imobilizate	120		
	Total active imobilizate (rd.010 + rd.020 + rd.030 + rd.040 + rd.050 + rd.060 + rd.070 + rd.080 + rd.090 + rd.100 + rd.110 + rd.120)	130	85782	870374
	Active circulante			
	Материалы	140	1898	28063
	Оборотные биологические активы	150		
	Obiecte de mica valoare si scurta durata	160	14506	92229
	Productia in curs de executie si produse	170	536410	830664
	Marfuri	180		
	Creante comerciale	190	207005	4204689
	Creante ale partilor afiliate	200		
	Avansuri acordate curente	210	49121	334696
	Creante ale bugetului	220	20462	75189
2.	Creante ale personalului	230		20602
	Alte creante curente	240	61700	77750
	Numerar in casierie si la conturi curente	250	157994	2666215
	Alte elemente de numerar	260		
	Investitii financiare curente in parti neafiliate	270		
	Investitii financiare curente in parti afiliate	280		
	Alte active circulante	290	7464	67425
	Total active circulante (rd.140 + rd.150 + rd.160 + rd.170 + rd.180 + rd.190 + rd.200 + rd.210 + rd.220 + rd.230 + rd.240 + rd.250 + rd.260 + rd.270 + rd.280 + rd.290)	300	1056560	8397522
	Total active (rd.130 + rd.300)	310	1142342	9267896
3.	Capital propriu			

Nr. cpt.	ACTIV	Cod rd.	Sold la	
			Inceputul perioadei de gestiune	Sfirsitul perioadei de gestiune
1	2	3	4	5
	Capital social si suplimentar	320	5400	5400
	Резервы	330		
	Corectii ale rezultatelor anilor precedenti	340	x	4149
	Profit nerepartizat (pierdere neacoperita) al anilor precedenti	350	582187	262187
	Profit net (pierdere neta) al perioadei de gestiune	360	x	2870540
	Profit utilizat al perioadei de gestiune	370	x	
	Прочие элементы собственного капитала	380		
	Total capital propriu (rd.320 + rd.330 + rd.340 + rd.350 + rd.360 - rd.370 + rd.380)	390	587587	3142276
	Datorii pe termen lung			
	Credite bancare pe termen lung	400		
	Imprumuturi pe termen lung	410	45300	
4.	Datorii pe termen lung privind leasingul financiar	420		389120
	Alte datorii pe termen lung	430		
	Total datorii pe termen lung (rd.400 + rd.410 + rd.420 + rd.430)	440	45300	389120
	Datorii curente			
	Credite bancare pe termen scurt	450		
	Imprumuturi pe termen scurt	460		
	Datorii comerciale	470	194159	4355145
	Datorii fata de partile afiliate	480		
	Avansuri primite curente	490	72164	
	Datorii fata de personal	500	1583	120300
5.	Datorii privind asigurarile sociale si medicale	510	6234	33092
	Datorii fata de buget	520	158315	1190488
	Venituri anticipate curente	530		5413
	Datorii fata de proprietari	540		
	Finantari si incasari cu destinatie speciala curente	550		
	Provizioane curente	560		
	Alte datorii curente	570	77000	32062
	Total datorii curente (rd.450 + rd.460 + rd.470 + rd.480 + rd.490 + rd.500 + rd.510 + rd.520 + rd.530 + rd.540 + rd.550 + rd.560 + rd.570)	580	509455	5736500
	Total pasive (rd.390 + rd.440 + rd.580)	590	1142342	9267896

SITUATIA DE PROFIT SI PIERDERE

01.01.2019 pina la 31.12.2019

Anexa 2

Показатели	Cod rd.	Perioada de gestiune	
		precedenta	curenta
1	2	3	4
Venituri din vinzari	010	8497453	23612064

Показатели	Cod rd.	Perioada de gestiune	
		precedenta	curenta
1	2	3	4
Costul vinzarilor	020	6457555	18333158
Profit brut (pierdere bruta) (rd.010 – rd.020)	030	2039898	5278906
Alte venituri din activitatea operationala	040	315	2398
Cheltuieli de distribuire	050	1363	60
Cheltuieli administrative	060	1300498	2004000
Alte cheltuieli din activitatea operationala	070	9061	34934
Rezultatul din activitatea operationala: profit (pierdere) (rd.030 + rd.040 – rd.050 – rd.060 – rd.070)	080	729291	3242310
Rezultatul din alte activitati: profit (pierdere)	090	6395	27544
Profit (pierdere) pina la impozitare (rd.080 + rd.090)	100	735686	3269854
Cheltuieli privind impozitul pe venit	110	94161	399314
Profit net (pierdere neta) al perioadei de gestiune (rd.100 – rd.110)	120	641525	2870540

SITUATIA MODIFICARILOR CAPITALULUI PROPRIU

01.01.2019 pina la 31.12.2019

Anexa 3

№ п/ п	Показатели	Cod rd	Sold la inceputul perioadei de gestiune	Majorari	Diminuari	Sold la sfirsitul perioadei de gestiune
1	2	3	4	5	6	7
	Capital social si suplimentar					
	Уставный капитал	010	5400			5400
	Добавочный капитал	020				
1	Capital nevarsat	030	()	()	()	()
	Capital neinregistrat	040				
	Изъятый капитал	050	()	()	()	()
	Total capital social si suplimentar (rd.010 + rd.020 + rd.030 + rd.040 + rd.050)	060	5400			5400
	Резервы					
	Capital de rezerva	070				
2	Rezerve statutare	080				
	Alte rezerve	090				
	Total reserve (rd.070 + rd.080 + rd.090)	100				
3	Profit nerepartizat (pierdere neacoperita)					
	Corectii ale rezultatelor anilor precedenti	110	X	4149		4149
	Profit nerepartizat (pierdere neacoperita) al anilor precedenti	120	582187		320000	262187
	Profit net (pierdere neta) al perioadei de gestiune	130	X	2870540		2870540
	Profit utilizat al perioadei de gestiune	140	X			
	Rezultatul din tranzitia la noile reglementari contabile	150				

№ п/ п	Показатели	Cod rd	Sold la inceputul perioadei de gestiune	Majorari	Diminuari	Sold la sfirsitul perioadei de gestiune
1	2	3	4	5	6	7
	Total profit nerepartizat (pierdere neacoperita) (rd.110 + rd.120 + rd.130 - rd.140 + rd.150)	160	582187	2874689	320000	3136876
4	Alte elemente de capital propriu, din care	170				
	Diferente din reevaluare	171				
	Subventii entitatilor cu proprietate publica	172				
	Total capital propriu (rd.060 + rd.100 + rd.160 + rd.170)	180	587587	2874689	320000	3142276

SITUATIA FLUXURILOR DE NUMERAR

01.01.2019 pina la 31.12.2019

Anexa 4

Показатели	Cod rd	Perioada de gestiune	
		precedenta	curenta
1	2	3	4
Fluxuri de numerar din activitatea operationala			
Incasari din vinzari	010	10170324	25088880
Plati pentru stocuri si servicii procurate	020	8883583	17967406
Plati catre angajati si organe de asigurare sociala si medicala	030	409576	1232913
Dobinzi platite	040		28133
Plata impozitului pe venit	050	112851	400308
Alte incasari	060	31353	302045
Alte plati	070	625026	2844061
Fluxul net de numerar din activitatea operationala (rd.010 - rd.020 - rd.030 - rd.040 - rd.050 + rd.060 - rd.070)	080	170641	2918104
Fluxuri de numerar din activitatea de investitii			
Incasari din vanzarea activelor imobilizate	090		
Plati aferente intrarilor de active imobilizate	100		
Dobinzi incasate	110		
Dividende incasate	120		
Alte incasari (plati)	130		
Fluxul net de numerar din activitatea de investitii (rd.090 - rd.100 + rd.110 + rd.120 ± rd.130)	140		
Fluxuri de numerar din activitatea financiara			
Incasari sub forma de credite si imprumuturi	150	87843	1322600
Plati aferente rambursarii creditelor si imprumuturilor	160	53079	1409013
Dividende platite	170		300800
Incasari din operatiuni de capital	180		
Alte incasari (plati)	190	-54200	-15000
Fluxul net de numerar din activitatea financiara (rd.150 - rd.160 - rd.170 + rd.180 ± rd.190)	200	-19436	-402213

Показатели	Cod rd	Perioada de gestiune	
		precedenta	curenta
1	2	3	4
Fluxul net de numerar total (\pm rd.080 \pm rd.140 \pm rd.200)	210	151205	2515891
Diferente de curs valutar favorabile (nefavorabile)	220	-356	-7670
Sold de numerar la inceputul perioadei de gestiune	230	7145	157994
Sold de numerar la sfirsitul perioadei de gestiune (\pm rd.210 \pm rd.220 + rd.230)	240	157994	2666215

Date generale

Anexa 6

- Certificat de inregistrare a entitatii, eliberat de Camera Inregistrarii de Stat.
Numar de inregistrare 1007600018551 Data inregistrarii 29.03.2007 Seria Numar
- Capital social inregistrat de Camera Inregistrarii de Stat:
data 29.03.2007, suma 5400 lei, inclusiv:
 - cota statului 0 lei,
 - cota detinatorilor a cel puțin 20% Increase lei.
 Modificari ulterioare:
 - , suma lei, inclusiv cota statului lei,
 - , suma lei, inclusiv cota statului lei.
- Entitatile, activitatea carora necesita licenta, indica:
Licenta in vigoare:

Nr. Ord.	Numar	Data eliberarii	Termen de valabilitate	Tipul de activitate	Organul care a eliberat licenta
1					

- Numarul mediu scriptic al personalului in perioada de gestiune 20 persoane, inclusiv pe categorii:
 - personal administrativ 5 человек ,
 - muncitori 15 человек .
- Numarul personalului la 31 decembrie 2019 22 человек .
- Remunerarea personalului entitatii in perioada de gestiune 1348036 lei.
- Remunerarea membrilor organelor de administrare, de conducere si supraveghere si alte angajamente aparute sau asumate in legatura cu pensiile membrilor actuali sau ale fostilor membri ai acestor organe, pe categorii lei.
- Avansurile si creditele acordate membrilor organelor specificate la pct.7 lei, inclusiv rambursate lei.
- Valoarea activelor imobilizate si circulante, inregistrate in calitate de gaj
 - valoarea de gaj lei,
 - valoarea contabila lei.
- Numarul actiunilor ordinare la finele perioadei de gestiune unitati.
- Profit net (pierdere neta) a perioadei de gestiune pentru o actiune ordinara:
 - profit lei,
 - pierdere lei.
- Dividende calculate pentru o actiune ordinara pentru perioada de gestiune:
 - platite lei,
 - planificate pentru plata lei.
- Valuta straina disponibila, recalculata in moneda nationala a Republicii Moldova – total 1544499 lei, inclusiv (lei, denumirea si codul valutei):

Nr. Ord.	lei	denumirea	codul valutei
1	1544188	978	978
2	311	840	840

- Numerar legat – total lei.
In rindurile, in care se inscriu sumele de gaj, in toate coloanele prin fractie se reflecta:
 - la numinator – valoarea de gaj;
 - la numitor – valoarea contabila

Anexa 9

NOTA INFORMATIVA privind relatiile cu nerezidentii

Tabelul 1

Creante, investitii financiare si datorii pe termen lung aferente fondatorilor nerezidenti

1	2	3	4
Другие расходы, inclusiv pe tari:	110		

Rd.010= rd.020 + rd.030 + rd.040 + rd.050 + rd.060

Rd.070= rd.080 + rd.090 + rd.100 + rd.110

Anexa 9

NOTA INFORMATIVA privind relatiile cu nerezidentii

Tabelul 7

Bunuri ale nerezidentilor inregistrate in conturi extrabilantiere

Показатели	Cod rd./cod tara	Sold la inceputul perioadei de gestiune	Intrari/ majorari	Iesiri/ diminuari	Sold la sfirsitul perioadei de gestiune
1	2	3	4	5	6
Bunuri primite in baza contractelor de comision, inclusiv pe tari:	010				

1	2	3	4	5	6
Bunuri primite spre prelucrare, inclusiv pe tari:	020				

1	2	3	4	5	6
Bunuri obtinute din materialele prelucrate, inclusiv pe tari:	030				

Col.6 = col.3+col.4-col.5

Informațiile privind activele imobilizate

Anexa 7

Показатели	Nr. строки	Existența la începutul perioadei (la costul de intrare)	Amortizarea acumulată la începutul perioadei	Deprecierea acumulată la începutul perioadei	Intrarea în cursul perioadei (la costul de intrare)	Iesirea în cursul perioadei (la costul de intrare)	Existența la sfârșitul perioadei (la costul de intrare)	Amortizarea acumulată la sfârșitul perioadei	Deprecierea acumulată la sfârșitul perioadei
A	1	2	3	4	5	6	7	8	9
1. Imobilizări necorporale în curs de execuție	100								
2. Imobilizări necorporale în utilizare, total inclusiv:	200								
2.1 brevete și mărci	210								
2.2. licențe de activitate	220								
2.3. programe informatice	230								
3. Imobilizări corporale în curs de execuție	300								
4. Terenuri	400		x					x	
5. Mijloace fixe, total din care:	500	99937	14155		927577		1027514	157140	
5.1. clădiri	510								
5.2. construcții speciale	520								

Показатели	Nr. строки	Existența la începutul perioadei (la costul de intrare)	Amortizarea acumulată la începutul perioadei	Deprecierea acumulată la începutul perioadei	Intrarea în cursul perioadei (la costul de intrare)	Ieșirea în cursul perioadei (la costul de intrare)	Existența la sfârșitul perioadei (la costul de intrare)	Amortizarea acumulată la sfârșitul perioadei	Deprecierea acumulată la sfârșitul perioadei
A	1	2	3	4	5	6	7	8	9
5.3. mașini, utilaje, instalații de transmisie	530	75771	10933		25458		101229	32725	
inclusiv: tehnică de calcul	531	21225	2760				21225	5129	
5.4. mijloace de transport	540				902119		902119	116360	
5.5. instrumente și inventar	550								
5.6. costuri ulterioare aferente obiectelor neînregistrate în bilanț	560								
5.7. mijloace fixe primite în leasing financiar	570								
5.8. mijloace fixe primite în gestiune economică	580								
5.9. alte mijloace fixe	590	24166	3222				24166	8055	
6. Resurse minerale	600								
7. Investiții imobiliare, total	700								

Persoanele responsabile de semnarea rapoartelor financiare ale entității*

* conform art.36 din Legea contabilității

Documente atașate - Notă explicativă (fișierul pdf)

Sigma 2019.PDF

Дата предоставления 19.03.2021 11:08:20

Anexe la SNC
"Prezentarea situatiilor financiare"
Aprobat de Ministerul Finantelor
al Republicii Moldova

SITUAȚIILE FINANCIARE

pentru perioada 01.01.2020 - 31.12.2020

Entitatea: SIGMA VENMER S.R.L.

Cod CUIO: 40389812

Cod IDNO: 1007600018551

Sediul:

MD: 2012

Raionul(municipiul): 105, DDF BUIUCANI

Cod CUATM: 0120, SEC.BUIUCANI

Strada: SECTORUL BUIUCANI STR.Maria Cebotari nr.28

Activitatea principală: F4120, Lucrari de constructii a cladirilor rezidentiale si nerezidentiale

Forma de proprietate: 15, Proprietatea privata

Forma organizatorico-juridica: 530, Societati cu raspundere limitata

Date de contact:

Telefon: 079651525

WEB:

E-mail: angela.voinitchi@gmail.com

Numele și coordonatele al contabilului-șef: DI (dna) Voinitchi Angela Tel. 079651525

Numărul mediu al salariaților în perioada de gestiune: 39 persoane. Confirmați lipsa salariaților

Persoanele responsabile de semnarea situațiilor financiare* Cebotari Veaceslav

Unitatea de măsură: leu

BILANȚUL

la 31.12.2020

Anexa 1

Nr. cpt.	Indicatori	Cod rd.	Sold la	
			Începutul perioadei de gestiune	Sfârșitul perioadei de gestiune
1	2	3	4	5
	ACTIV			
A.	ACTIVE IMOBILIZATE			
	I. Imobilizări necorporale			
	1. Imobilizări necorporale în curs de execuție	010		
	2. Imobilizări necorporale în exploatare, total	020		6533
	din care:	021		1867
	2.1. concesiuni, licențe și mărci			
	2.2. drepturi de autor și titluri de protecție	022		
	2.3. programe informatice	023		4666
	2.4. alte imobilizări necorporale	024		
	3. Fond comercial	030		
	4. Avansuri acordate pentru imobilizări necorporale	040		
	Total imobilizări necorporale (rd.010 + rd.020 + rd.030 + rd.040)	050		6533
	II. Imobilizări corporale			
	1. Imobilizări corporale în curs de execuție	060		19000
	2. Terenuri	070		
	3. Mijloace fixe, total	080	870374	2301140
	din care:	081		
	3.1. dădiri			
	3.2. construcții speciale	082		
	3.3. mașini, utilaje și instalații tehnice	083	68504	127247
	3.4. mijloace de transport	084	785759	2078474
	3.5. inventar și mobilier	085		
	3.6. alte mijloace fixe	086	16111	95419
	4. Resurse minerale	090		
	5. Active biologice imobilizate	100		
	6. Investiții imobiliare	110		
	7. Avansuri acordate pentru imobilizări corporale	120		
	Total imobilizări corporale (rd.060 + rd.070 + rd.080 + rd.090 + rd.100 + rd.110 + rd.120)	130	870374	2320140
	III. Investiții financiare pe termen lung			
	1. Investiții financiare pe termen lung în părți nefiliate	140		

	2. Investiții financiare pe termen lung în părți afiliate, total	150		
	din care:			
	2.1. acțiuni și cote de participație deținute în părțile afiliate	151		
	2.2. împrumuturi acordate părților afiliate	152		
	2.3. împrumuturi acordate aferente intereselor de participare	153		
	2.4. alte investiții financiare	154		
	Total investiții financiare pe termen lung (rd.140 + rd.150)	160		
	IV. Creanțe pe termen lung și alte active imobilizate			
	1. Creanțe comerciale pe termen lung	170		
	2. Creanțe ale părților afiliate pe termen lung	180		
	inclusiv: creanțe aferente intereselor de participare	181		
	3. Alte creanțe pe termen lung	190		
	4. Cheltuieli anticipate pe termen lung	200		
	5. Alte active imobilizate	210		
	Total creanțe pe termen lung și alte active imobilizate (rd.170 + rd.180 + rd.190 + rd.200 + rd.210)	220		
	TOTAL ACTIVE IMOBILIZATE (rd.050 + rd.130 + rd.160 + rd.220)	230	870374	2326673
	ACTIVE CIRCULANTE			
	I. Stocuri			
	1. Materiale și obiecte de mică valoare și scurtă durată	240	120292	81979
	2. Active biologice circulante	250		
	3. Producția în curs de execuție	260	830664	251397
	4. Produse și mărfuri	270		24999
	5. Avansuri acordate pentru stocuri	280	334696	744979
	Total stocuri (rd.240 + rd.250 + rd.260 + rd.270 + rd.280)	290	1285652	1103354
	II. Creanțe curente și alte active circulante			
	1. Creanțe comerciale curente	300	4204689	6277088
	2. Creanțe ale părților afiliate curente	310		
	inclusiv: creanțe aferente intereselor de participare	311		
	3. Creanțe ale bugetului	320	75189	162135
	4. Creanțele ale personalului	330	20602	84161
	5. Alte creanțe curente	340	77750	17178
	6. Cheltuieli anticipate curente	350		
	7. Alte active circulante	360	67425	78190
	Total creanțe curente și alte active circulante (rd.300 + rd.310 + rd.320 + rd.330 + rd.340 + rd.350 + rd.360)	370	4445655	6618752
	III. Investiții financiare curente			
	1. Investiții financiare curente în părți neafiliate	380		
	2. Investiții financiare curente în părți afiliate, total	390		
	din care:			
	2.1. acțiuni și cote de participație deținute în părțile afiliate	391		
	2.2. împrumuturi acordate părților afiliate	392		
	2.3. împrumuturi acordate aferente intereselor de participare	393		
	2.4. alte investiții financiare în părți afiliate	394		
	Total investiții financiare curente (rd.380 + rd.390)	400		
	IV. Numerar și documente bănești	410	2666215	7201563
	TOTAL ACTIVE CIRCULANTE (rd.290 + rd.370 + rd.400 + rd.410)	420	8397522	14923669
	TOTAL ACTIVE (rd.230 + rd.420)	430	9267896	17250342
	PASIV			
	C. CAPITAL PROPRIU			
	I. Capital social și neînregistrat			
	1. Capital social	440	5400	5400
	2. Capital nevărsat	450		
	3. Capital neînregistrat	460		
	4. Capital retras	470		
	5. Patrimoniul primit de la stat cu drept de proprietate	480		
	Total capital social și neînregistrat (rd.440 + rd.450 + rd.460 + rd.470 + rd.480)	490	5400	5400
	II. Prime de capital	500		
	III. Rezerve			

	1. Capital de rezervă	510		
	2. Rezerve statutare	520		
	3. Alte rezerve	530		
	Total rezerve (rd.510 + rd.520 + rd.530)	540		
	IV. Profit (pierdere)			
	1. Corecții ale rezultatelor anilor precedenți	550	X	-191030
	2. Profit nerepartizat (pierdere neacoperită) al anilor precedenți	560		3136876
	3. Profit net (pierdere netă) al perioadei de gestiune	570	X	6901979
	4. Profit utilizat al perioadei de gestiune	580	X	()-1832000
	Total profit (pierdere) (rd.550 + rd.560 + rd.570 + rd.580)	590		3136876
	V. Rezerve din reevaluare	600		
	VI. Alte elemente de capital propriu	610		
	TOTAL CAPITAL PROPRIU (rd.490 + rd.500 + rd.540 + rd.590 + rd.600 + rd.610)	620		3142276
	DATORII PE TERMEN LUNG			
	1. Credite bancare pe termen lung	630		
	2. Împrumuturi pe termen lung	640		
	din care:			
	2.1. Împrumuturi din emisiunea de obligațiuni	641		
	inclusiv: împrumuturi din emisiunea de obligațiuni convertibile	642		
	2.2. alte împrumuturi pe termen lung	643		
	3. Datorii comerciale pe termen lung	650		
	4. Datorii față de părțile afiliate pe termen lung	660		
	inclusiv: datorii aferente intereselor de participare	661		
	5. Avansuri primite pe termen lung	670		
	6. Venituri anticipate pe termen lung	680		
	7. Alte datorii pe termen lung	690		
	TOTAL DATORII PE TERMEN LUNG (rd.630 + rd.640 + rd.650 + rd.660 + rd.670 + rd.680 + rd.690)	700		389120
				1185502
	DATORII CURENTE			
	1. Credite bancare pe termen scurt	710		
	2. Împrumuturi pe termen scurt, total	720		1000
	din care:			
	2.1. împrumutul din emisiunea de obligațiuni	721		
	inclusiv: împrumuturi din emisiunea de obligațiuni convertibile	722		
	2.2. alte împrumuturi pe termen scurt	723		1000
	3. Datorii comerciale curente	730		4355145
	4. Datorii față de părțile afiliate curente	740		5374520
	inclusiv: datorii aferente intereselor de participare	741		
	5. Avansuri primite curente	750		808469
	6. Datorii față de personal	760		120300
	7. Datorii privind asigurările sociale și medicale	770		33092
	8. Datorii față de buget	780		1190488
	9. Datorii față de proprietari	790		
	10. Venituri anticipate curente	800		5413
	11. Alte datorii curente	810		32062
	TOTAL DATORII CURENTE (rd.710 + rd.720 + rd.730 + rd.740 + rd.750 + rd.760 + rd.770 + rd.780 + rd.790 + rd.800 + rd.810)	820		5736500
				8043615
	PROVIZIOANE			
	1. Provizioane pentru beneficiile angajaților	830		
	2. Provizioane pentru garanții acordate cumpărătorilor/clienților	840		
	3. Provizioane pentru impozite	850		
	4. Alte provizioane	860		
	TOTAL PROVIZIOANE (rd.830 + rd.840 + rd.850 + rd.860)	870		
	TOTAL PASIVE (rd.620 + rd.700 + rd.820 + rd.870)	880		9267896
				17250342

SITUAȚIA DE PROFIT ȘI PIERDERE

de la 01.01.2020 până la 31.12.2020

Anexa 2

Indicatori	Cod rd.	Perioada de gestiune	
		precedenta	curenta

1	2	3	4
Venturi din vânzări, total	010	23612064	48605482
din care:			
venituri din vânzarea produselor și mărfurilor	011		
venituri din prestarea serviciilor și executarea lucrărilor	012		
venituri din contracte de construcție	013	23415307	47176047
venituri din contracte de leasing	014		
venituri din contracte de microfinanțare	015		
alte venituri din vânzări	016	196757	1429435
Costul vânzărilor, total	020	18333158	37391677
din care:			
valoarea contabilă a produselor și mărfurilor vândute	021		
costul serviciilor prestate și lucrărilor executate terților	022		
costuri aferente contractelor de construcție	023	18175685	36429811
costuri aferente contractelor de leasing	024		
costuri aferente contractelor de microfinanțare	025		
alte costuri aferente vânzărilor	026	157473	961866
Profil brut (pierdere brută) (rd.010 - rd.020)	030	5278906	11213805
Alte venituri din activitatea operațională	040	2398	6771
Cheltuieli de distribuție	050	60	3871
Cheltuieli administrative	060	2004000	3206719
Alte cheltuieli din activitatea operațională	070	34934	63089
Rezultatul din activitatea operațională: profit (pierdere) (rd.030 + rd.040 - rd.050 - rd.060 - rd.070)	080	3242310	7946897
Venituri financiare, total	090	68633	240825
din care:			
venituri din interese de participare	091		
inclusiv: veniturile obținute de la părțile afiliate	092		
venituri din dobânzi	093		1128
inclusiv: veniturile obținute de la părțile afiliate	094		
venituri din alte investiții financiare pe termen lung	095	18026	
inclusiv: veniturile obținute de la părțile afiliate	096		
venituri aferente ajustărilor de valoare privind investițiile financiare pe termen lung și curente	097		
venituri din ieșirea investițiilor financiare	098		
venituri aferente diferențelor de curs valutar și de sumă	099	50607	239697
Cheltuieli financiare, total	100	41089	263332
din care:			
cheltuieli privind dobânzile	101		
inclusiv: cheltuielile aferente părților afiliate	102		
cheltuieli aferente ajustărilor de valoare privind investițiile financiare pe termen lung și curente	103		
cheltuieli aferente ieșirii investițiilor financiare	104		
cheltuieli aferente diferențelor de curs valutar și de sumă	105	41089	263332
Rezultatul: profit (pierdere) financiar(ă) (rd.090 - rd.100)	110	27544	-22507
Venituri cu active imobilizate și excepționale	120		500132
Cheltuieli cu active imobilizate și excepționale	130		623655
Rezultatul din operațiuni cu active imobilizate și excepționale: profit (pierdere) (rd.120 - rd.130)	140		-123523
Rezultatul din alte activități: profit (pierdere) (rd.110 + rd.140)	150	27544	-146030
Profit (pierdere) până la impozitare (rd.080 + rd.150)	160	3269854	7800867
Cheltuieli privind impozitul pe venit	170	399314	898888
Profit net (pierdere netă) al perioadei de gestiune (rd.160 - rd.170)	180	2870540	6901979

SITUAȚIA MODIFICĂRILOR CAPITALULUI PROPRIU

de la 01.01.2020 până la 31.12.2020

Anexa 3

Nr. d/o	Indicatori	Cod rd	Sold la începutul perioadei de gestiune	Majorări	Diminuări	Sold la sfârșitul perioadei de gestiune
1	2	3	4	5	6	7
1.	Capital social și neînregistrat					
1.	Capital social	010	5400			5400
2.	Capital nevărsat	020	{	{	{	{
3.	Capital neînregistrat	030				
4.	Capital retras	040	{	{	{	{

	5. Patrimoniul primit de la stat cu drept de proprietate	050				
	Total capital social și neînregistrat (rd.010 + rd.020 + rd.030 + rd.040 + rd.050)	060		5400		5400
II.	Prime de capital	070				
	Rezerve					
	1. Capital de rezervă	080				
III.	2. Rezerve statutare	090				
	3. Alte rezerve	100				
	Total rezerve (rd.080 + rd.090 + rd.100)	110				
	Profit (pierdere)					
	1. Corecții ale rezultatelor anilor precedenți	120	X		191030	-191030
	2. Profit nerepartizat (pierdere neacoperită) al anilor precedenți	130		3136876		3136876
IV.	3. Profit net (pierdere netă) al perioadei de gestiune	140	X		6901979	6901979
	4. Profit utilizat al perioadei de gestiune	150	X		1832000	-1832000
	Total profit (pierdere) (rd.120 + rd.130 + rd.140 + rd.150)	160		3136876	6901979	2023030
V.	Rezerve din reevaluare	170				
VI.	Alte elemente de capital propriu	180				
	Total capital propriu (rd.060 + rd.070 + rd.110 + rd.160 + rd.170 + rd.180)	190		3142276	6901979	2023030
						8021225

SITUAȚIA FLUXURILOR DE NUMERAR

de la 01.01.2020 până la 31.12.2020

Anexa 4

Indicatori	Cod rd	Perioada de gestiune		
		precedentă	curentă	
1	2	3	4	
Fluxuri de numerar din activitatea operațională				
Încasări din vânzări	010		25088880	56126295
Plăți pentru stocuri și servicii procurate	020		17967406	42912957
Plăți către angajați și organe de asigurare socială și medicală	030		1232913	3030352
Dobânzi plătite	040		28133	50710
Plata impozitului pe venit	050		400308	1192360
Alte încasări	060		302045	1055371
Alte plăți	070		2844061	2998520
Fluxul net de numerar din activitatea operațională (rd.010 - rd.020 - rd.030 - rd.040 - rd.050 + rd.060 - rd.070)	080		2918104	6996767
Fluxuri de numerar din activitatea de investiții				
Încasări din vânzarea activelor imobilizate	090			
Plăți aferente intrărilor de active imobilizate	100			
Dobânzi încasate	110			
Dividende încasate	120			
inclusiv: dividende încasate din străinătate	121			
Alte încasări (plăți)	130			
Fluxul net de numerar din activitatea de investiții (rd.090 - rd.100 + rd.110 + rd.120 + rd.130)	140			
Fluxuri de numerar din activitatea financiară				
Încasări sub formă de credite și împrumuturi	150		1322600	510000
Plăți aferente rambursării creditelor și împrumuturilor	160		1409013	1304571
Dividende plătite	170		300800	1722080
inclusiv: dividende plătite nereșidentilor	171			
Încasări din operațiuni de capital	180			
Alte încasări (plăți)	190		-15000	
Fluxul net de numerar din activitatea financiară (rd.150 - rd.160 - rd.170 + rd.180 + rd.190)	200		-402213	-2516651
Fluxul net de numerar total (± rd.080 ± rd.140 ± rd.200)	210		2515891	4480116
Diferențe de curs valutar favorabile (nefavorabile)	220		-7670	55232
Sold de numerar la începutul perioadei de gestiune	230		157994	2666215
Sold de numerar la sfârșitul perioadei de gestiune (± rd.210 ± rd.220 + rd.230)	240		2666215	7201563

Documente atașate - Notă explicativă (fișierul pdf)

Расписка 2

Респондент

Фискальный код: 1007600018551, наименование: SIGMA VENMER S.R.L.Предоставил отчет: RSF1_21На фискальный период: A/2020Дата предоставления: 19.03.2021Временная метка отчёта зарегистрированного в Информационной Системе НБС : 19.03.2021 11:35:29

National Bureau of Statistics (NBS) received the electronic version of the report, sent by you. The data provided is verified by NBS.

Дата предоставления 21.03.2022 15:35:54

Anexe la SNC
 "Prezentarea situatiilor financiare"
 Aprobata de Ministerul Finantelor
 al Republicii Moldova

SITUAȚIILE FINANCIAREpentru perioada 01.01.2021 - 31.12.2021**Entitatea:** SIGMA VENMER S.R.L.**Cod CUIÎO:** 40389812**Cod IDNO:** 1007600018551

Sediul:

MD: 2012**Raionul(municipiul):** 105, DDF BUIUCANI**Cod CUATM:** 0120, SEC.BUIUCANI**Strada:** Maria Cebotari nr.28**Activitatea principală:** F4120, Lucrari de constructii a dadirilor rezidentiale si nerezidentiale**Forma de proprietate:** 15, Proprietatea privată**Forma organizatorico-juridică:** 530, Societăți cu răspundere limitată

Date de contact:

Telefon: 079651525**WEB:****E-mail:** angela.voinitchi@gmail.com**Numele și coordonatele al contabilului-șef:** DI (dna) Voinitchi Angela Tel. 079651525**Numărul mediu al salariaților în perioada de gestiune:** 32 persoane. **Confirmați lipsa salariaților****Persoanele responsabile de semnarea situațiilor financiare*** Cebotari Veaceslav

Unitatea de măsură: leu

BILANȚULla 31.12.2021

Anexa 1

Nr. cpt.	Indicatori	Cod rd.	Sold la	
			Începutul perioadei de gestiune	Sfârșitul perioadei de gestiune
1	2	3	4	5
	ACTIV			
A.	ACTIVE IMOBILIZATE			
	I. Imobilizări necorporale			
	1. Imobilizări necorporale în curs de execuție	010		
	2. Imobilizări necorporale în exploatare, total	020	6533	44200
	din care:			
	2.1. concesiuni, licențe și mărci	021	1867	35997
	2.2. drepturi de autor și titluri de protecție	022		
	2.3. programe informatice	023	4666	8203
	2.4. alte imobilizări necorporale	024		
	3. Fond comercial	030		
	4. Avansuri acordate pentru imobilizări necorporale	040		
	Total imobilizări necorporale	050	6533	44200

	(rd.010 + rd.020 + rd.030 + rd.040)			
	II. Imobilizări corporale			
	1. Imobilizări corporale în curs de execuție	060	19000	152993
	2. Terenuri	070		
	3. Mijloace fixe, total	080	2301140	4309547
	din care:			
	3.1. clădiri	081		
	3.2. construcții speciale	082		
	3.3. mașini, utilaje și instalații tehnice	083	127247	376542
	3.4. mijloace de transport	084	2078474	3750215
	3.5. inventar și mobilier	085		112316
	3.6. alte mijloace fixe	086	95419	70474
	4. Resurse minerale	090		
	5. Active biologice imobilizate	100		
	6. Investiții imobiliare	110		
	7. Avansuri acordate pentru imobilizări corporale	120		
	Total imobilizări corporale (rd.060 + rd.070 + rd.080 + rd.090 + rd.100 + rd.110 + rd.120)	130	2320140	4462540
	III. Investiții financiare pe termen lung			
	1. Investiții financiare pe termen lung în părți neafiliate	140		
	2. Investiții financiare pe termen lung în părți afiliate, total	150		
	din care:			
	2.1. acțiuni și cote de participație deținute în părțile afiliate	151		
	2.2 împrumuturi acordate părților afiliate	152		
	2.3 împrumuturi acordate aferente intereselor de participare	153		
	2.4 alte investiții financiare	154		
	Total investiții financiare pe termen lung (rd.140 + rd.150)	160		
	IV. Creanțe pe termen lung și alte active imobilizate			
	1. Creanțe comerciale pe termen lung	170		
	2. Creanțe ale părților afiliate pe termen lung	180		
	inclusiv: creanțe aferente intereselor de participare	181		
	3. Alte creanțe pe termen lung	190		
	4. Cheltuieli anticipate pe termen lung	200		
	5. Alte active imobilizate	210		
	Total creanțe pe termen lung și alte active imobilizate (rd.170 + rd.180 + rd.190 + rd.200 + rd.210)	220		
	TOTAL ACTIVE IMOBILIZATE (rd.050 + rd.130 + rd.160 + rd.220)	230	2326673	4506740
B.	ACTIVE CIRCULANTE			
	I. Stocuri			
	1. Materiale și obiecte de mică valoare și scurtă durată	240	81979	448192
	2. Active biologice circulante	250		
	3. Producția în curs de execuție	260	251397	788898

	4. Produse și mărfuri	270	24999	
	5. Avansuri acordate pentru stocuri	280	744979	917156
	Total stocuri (rd.240 + rd.250 + rd.260 + rd.270 + rd.280)	290	1103354	2154246
	II. Creanțe curente și alte active circulante			
	1. Creanțe comerciale curente	300	6277088	449151
	2. Creanțe ale părților afiliate curente	310		
	inclusiv: creanțe aferente intereselor de participare	311		
	3. Creanțe ale bugetului	320	162135	27090
	4. Creanțele ale personalului	330	84161	
	5. Alte creanțe curente	340	17178	225061
	6. Cheltuieli anticipate curente	350		
	7. Alte active circulante	360	78190	88806
	Total creanțe curente și alte active circulante (rd.300 + rd.310 + rd.320 + rd.330 + rd.340 + rd.350 + rd.360)	370	6618752	790108
	III. Investiții financiare curente			
	1. Investiții financiare curente în părți neafiliate	380		
	2. Investiții financiare curente în părți afiliate, total	390		
	din care:			
	2.1. acțiuni și cote de participație deținute în părțile afiliate	391		
	2.2. împrumuturi acordate părților afiliate	392		
	2.3. împrumuturi acordate aferente intereselor de participare	393		
	2.4. alte investiții financiare în părți afiliate	394		
	Total investiții financiare curente (rd.380 + rd.390)	400		
	IV. Numerar și documente bănești	410	7201563	9606202
	TOTAL ACTIVE CIRCULANTE (rd.290 + rd.370 + rd.400 + rd.410)	420	14923669	12550556
	TOTAL ACTIVE (rd.230 + rd.420)	430	17250342	17057296
	P A S I V			
C.	CAPITAL PROPRIU			
	I. Capital social și neînregistrat			
	1. Capital social	440	5400	5400
	2. Capital nevărsat	450	()	()
	3. Capital neînregistrat	460		
	4. Capital retras	470	()	()
	5. Patrimoniul primit de la stat cu drept de proprietate	480		
	Total capital social și neînregistrat (rd.440 + rd.450 + rd.460 + rd.470 + rd.480)	490	5400	5400
	II. Prime de capital	500		
	III. Rezerve			
	1. Capital de rezervă	510		
	2. Rezerve statutare	520		

	3. Alte rezerve	530		
	Total rezerve (rd.510 + rd.520 + rd.530)	540		
	IV. Profit (pierdere)			
	1. Corecții ale rezultatelor anilor precedenți	550	X	-563604
	2. Profit nerepartizat (pierdere neacoperită) al anilor precedenți	560	8015825	8015825
	3. Profit net (pierdere netă) al perioadei de gestiune	570	X	921256
	4. Profit utilizat al perioadei de gestiune	580	X	()
	Total profit (pierdere) (rd.550 + rd.560 + rd.570 + rd.580)	590	8015825	8373477
	V. Rezerve din reevaluare	600		
	VI. Alte elemente de capital propriu	610		
	TOTAL CAPITAL PROPRIU (rd.490 + rd.500 + rd.540 + rd.590 + rd.600 + rd.610)	620	8021225	8378877
	DATORII PE TERMEN LUNG			
	1. Credite bancare pe termen lung	630		
	2. Împrumuturi pe termen lung	640		
	din care:			
	2.1. împrumuturi din emisiunea de obligațiuni	641		
	inclusiv: împrumuturi din emisiunea de obligațiuni convertibile	642		
	2.2. alte împrumuturi pe termen lung	643		
D.	3. Datorii comerciale pe termen lung	650		
	4. Datorii față de părțile afiliate pe termen lung	660		
	inclusiv: datorii aferente intereselor de participare	661		
	5. Avansuri primite pe termen lung	670		
	6. Venituri anticipate pe termen lung	680		
	7. Alte datorii pe termen lung	690	1185502	1981539
	TOTAL DATORII PE TERMEN LUNG (rd.630 + rd.640 + rd.650 + rd.660 + rd.670 + rd.680 + rd.690)	700	1185502	1981539
	DATORII CURENTE			
E.	1. Credite bancare pe termen scurt	710		
	2. Împrumuturi pe termen scurt, total	720	1000	
	din care:			
	2.1. împrumuturi din emisiunea de obligațiuni	721		
	inclusiv: împrumuturi din emisiunea de obligațiuni convertibile	722		
	2.2. alte împrumuturi pe termen scurt	723	1000	
	3. Datorii comerciale curente	730	5374520	5310060
	4. Datorii față de părțile afiliate curente	740		
	inclusiv: datorii aferente intereselor de participare	741		
	5. Avansuri primite curente	750	808469	
	6. Datorii față de personal	760	219355	230300
	7. Datorii privind asigurările sociale și medicale	770	62883	81843
	8. Datorii față de buget	780	1551231	728048

	9. Datorii față de proprietari	790		
	10. Venituri anticipate curente	800	9871	
	11. Alte datorii curente	810	16286	346629
	TOTAL DATORII CURENTE (rd.710 + rd.720 + rd.730 + rd.740 + rd.750 + rd.760 + rd.770 + rd.780 + rd.790 + rd.800 + rd.810)	820	8043615	6696880
F.	PROVIZIOANE			
	1. Provizioane pentru beneficiile angajaților	830		
	2. Provizioane pentru garanții acordate cumpărătorilor/clientilor	840		
	3. Provizioane pentru impozite	850		
	4. Alte provizioane	860		
	TOTAL PROVIZIOANE (rd.830 + rd.840 + rd.850 + rd.860)	870		
	TOTAL PASIVE (rd.620 + rd.700 + rd.820 + rd.870)	880	17250342	17057296

SITUAȚIA DE PROFIT ȘI PIERDERE

de la 01.01.2021 pînă la 31.12.2021

Anexa 2

Indicatori	Cod rd.	Perioada de gestiune	
		precedenta	curenta
1	2	3	4
Venituri din vânzări, total	010	48605482	18548665
din care:			
venituri din vânzarea produselor și mărfurilor	011		182416
venituri din prestarea serviciilor și executarea lucrărilor	012		
venituri din contracte de construcție	013	47176047	18366249
venituri din contracte de leasing	014		
venituri din contracte de microfinanțare	015		
alte venituri din vânzări	016	1429435	
Costul vânzărilor, total	020	37391677	13076215
din care:			
valoarea contabilă a produselor și mărfurilor vândute	021		156313
costul serviciilor prestate și lucrărilor executate terților	022		
costuri aferente contractelor de construcție	023	36429811	12919902
costuri aferente contractelor de leasing	024		
costuri aferente contractelor de microfinanțare	025		
alte costuri aferente vânzărilor	026	961866	
Profit brut (pierdere brută) (rd.010 - rd.020)	030	11213805	5472450
Alte venituri din activitatea operațională	040	6771	31955
Cheltuieli de distribuire	050	3871	56309
Cheltuieli administrative	060	3206719	3929250
Alte cheltuieli din activitatea operațională	070	63089	133337
Rezultatul din activitatea operațională: profit (pierdere) (rd.030 + rd.040 - rd.050 - rd.060 - rd.070)	080	7946897	1385509

Venituri financiare, total	090	240825	190578
din care:			
venituri din interese de participare	091		
inclusiv: veniturile obținute de la părțile afiliate	092		
venituri din dobânzi	093	1128	
inclusiv: veniturile obținute de la părțile afiliate	094		
venituri din alte investiții financiare pe termen lung	095		
inclusiv: veniturile obținute de la părțile afiliate	096		
venituri aferente ajustărilor de valoare privind investițiile financiare pe termen lung și curente	097		
venituri din ieșirea investițiilor financiare	098		
venituri aferente diferențelor de curs valutar și de sumă	099	239697	190578
Cheltuieli financiare, total	100	263332	205178
din care:			
cheltuieli privind dobânzile	101		130202
inclusiv: cheltuielile aferente părților afiliate	102		
cheltuieli aferente ajustărilor de valoare privind investițiile financiare pe termen lung și curente	103		
cheltuieli aferente ieșirii investițiilor financiare	104		
cheltuieli aferente diferențelor de curs valutar și de sumă	105	263332	74976
Rezultatul: profit (pierdere) financiar(ă) (rd.090 - rd.100)	110	-22507	-14600
Venituri cu active imobilizate și excepționale	120	500132	370794
Cheltuieli cu active imobilizate și excepționale	130	623655	633108
Rezultatul din operațiuni cu active imobilizate și excepționale: profit (pierdere) (rd.120 - rd.130)	140	-123523	-262314
Rezultatul din alte activități: profit (pierdere) (rd.110 + rd.140)	150	-146030	-276914
Profit (pierdere) pînă la impozitare (rd.080 + rd.150)	160	7800867	1108595
Cheltuieli privind impozitul pe venit	170	898888	187339
Profit net (pierdere netă) al perioadei de gestiune (rd.160 - rd.170)	180	6901979	921256

SITUAȚIA MODIFICĂRILOR CAPITALULUI PROPRIU

de la 01.01.2021 pînă la 31.12.2021

Anexa 3

Nr. d/o	Indicatori	Cod rd	Sold la începutul perioadei de gestiune	Majorări	Diminuări	Sold la sfîrșitul perioadei de gestiune
1	2	3	4	5	6	7
I.	Capital social și neînregistrat					
	1. Capital social	010	5400			5400
	2. Capital nevărsat	020	()	()	()	()
	3. Capital neînregistrat	030				
	4. Capital retras	040	()	()	()	()
	5. Patrimoniul primit de la stat cu drept de proprietate	050				

	Total capital social și neînregistrat (rd.010 + rd.020 + rd.030 + rd.040 + rd.050)	060	5400			5400
II.	Prime de capital	070				
III.	Rezerve					
	1. Capital de rezervă	080				
	2. Rezerve statutare	090				
	3. Alte rezerve	100				
	Total rezerve (rd.080 + rd.090 + rd.100)	110				
IV.	Profit (pierdere)					
	1. Corecții ale rezultatelor anilor precedenți	120	X		563604	-563604
	2. Profit nerepartizat (pierdere neacoperită) al anilor precedenți	130		8015825		8015825
	3. Profit net (pierdere netă) al perioadei de gestiune	140	X		921256	921256
	4. Profit utilizat al perioadei de gestiune	150	X	()	()	()
	Total profit (pierdere) (rd.120 + rd.130 + rd.140 + rd.150)	160		8015825	921256	563604
V.	Rezerve din reevaluare	170				
VI.	Alte elemente de capital propriu	180				
	Total capital propriu (rd.060 + rd.070 + rd.110 + rd.160 + rd.170 + rd.180)	190		8021225	921256	563604
						8378877

SITUAȚIA FLUXURILOR DE NUMERAR

de la 01.01.2021 până la 31.12.2021

Anexa 4

Indicatori	Cod rd	Perioada de gestiune	
		precedentă	curentă
1	2	3	4
Fluxuri de numerar din activitatea operațională			
Încasări din vânzări	010	56126295	26875368
Plăți pentru stocuri și servicii procurate	020	42912957	19026034
Plăți către angajați și organe de asigurare socială și medicală	030	3030352	2739522
Dobânzi plătite	040	50710	130202
Plata impozitului pe venit	050	1192360	989635
Alte încasări	060	1055371	40477
Alte plăți	070	2998520	1400201
Fluxul net de numerar din activitatea operațională (rd.010 - rd.020 - rd.030 - rd.040 - rd.050 + rd.060 - rd.070)	080	6996767	2630251
Fluxuri de numerar din activitatea de investiții			
Încasări din vânzarea activelor imobilizate	090		
Plăți aferente intrărilor de active imobilizate	100		
Dobânzi încasate	110		
Dividende încasate	120		
inclusiv: dividende încasate din străinătate	121		

Alte încasări (plăți)	130		
Fluxul net de numerar din activitatea de investiții (rd.090 - rd.100 + rd.110 + rd.120 ± rd.130)	140		
Fluxuri de numerar din activitatea financiară			
Încasări sub formă de credite și împrumuturi	150	510000	8065000
Plăți aferente rambursării creditelor și împrumuturilor	160	1304571	8066000
Dividende plătite	170	1722080	
inclusiv: dividende plătite nerezidenților	171		
Încasări din operațiuni de capital	180		
Alte încasări (plăți)	190		-225061
Fluxul net de numerar din activitatea financiară (rd.150 - rd.160 - rd.170 + rd.180 ± rd.190)	200	-2516651	-226061
Fluxul net de numerar total (± rd.080 ± rd.140 ± rd.200)	210	4480116	2404190
Diferențe de curs valutar favorabile (nefavorabile)	220	55232	449
Sold de numerar la începutul perioadei de gestiune	230	2666215	7201563
Sold de numerar la sfârșitul perioadei de gestiune (± rd.210 ± rd.220 + rd.230)	240	7201563	9606202

Documente atașate - Notă explicativă (fișierul pdf)

Nota explicativa la situatiile financiare.signed.pdf