

SMART ARCHITECTURE S.R.L.

PROIECT DE EXECUȚIE

061/2021- PG

Amenajarea bd. Traian, amplasat între bd. Dacia și str.
Grenoble

BENEFICIAR: PRETURA SEC. Botanica

Chișinău 2021



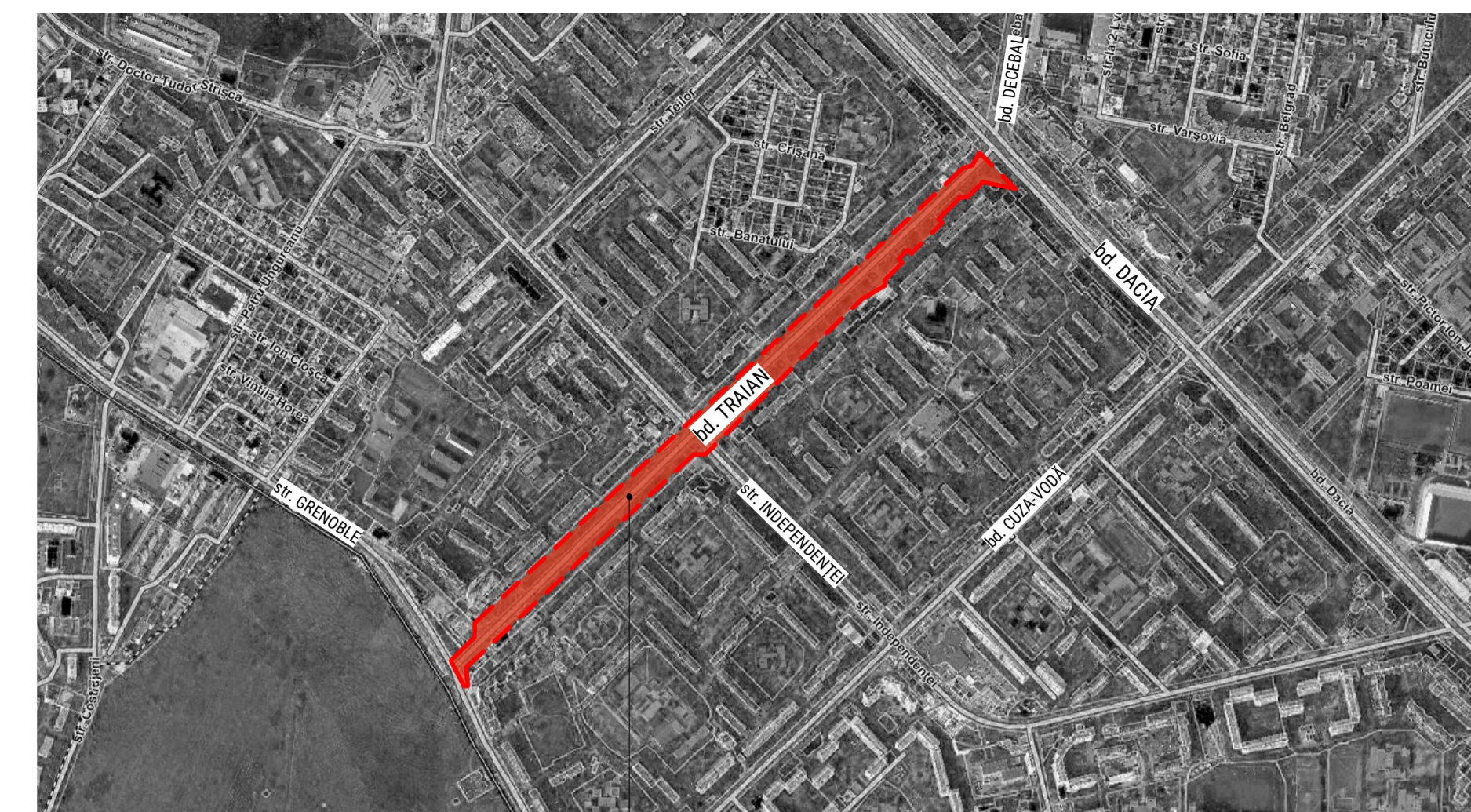
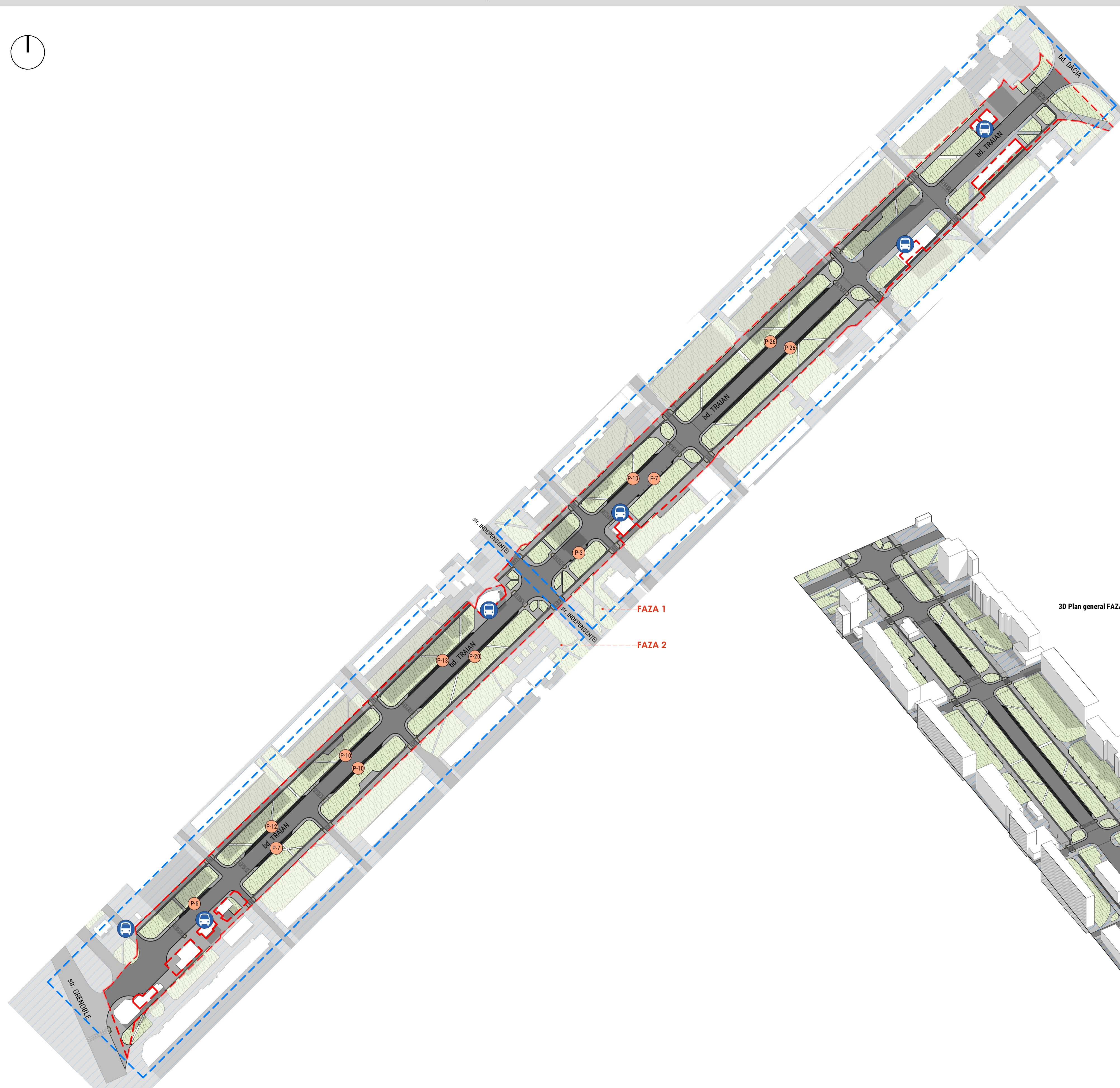
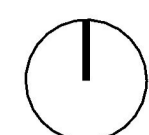

Limitele terenului cu nr. cad 01001030434 și 01001130483

INDICI TEHNICO-ECONOMICI			
Nr	Denumirea indicilor	Un. de masură	Indice
1	Suprafața terenului	ha	7,53
2	Suprafața spații verzi	m²	27 163,4
3	Suprafața pavată	m²	22354,6
4	Suprafața asfaltată(nou)	m²	1 985,6
5	Stâlp de iluminat stradal cu LED	cant.	142
6	Locuri de parcare (paralele)	cant.	150
*	Locuri de parcare pt automobile		143
*	Locuri de parcare pt persoane cu nevoi speciale		7

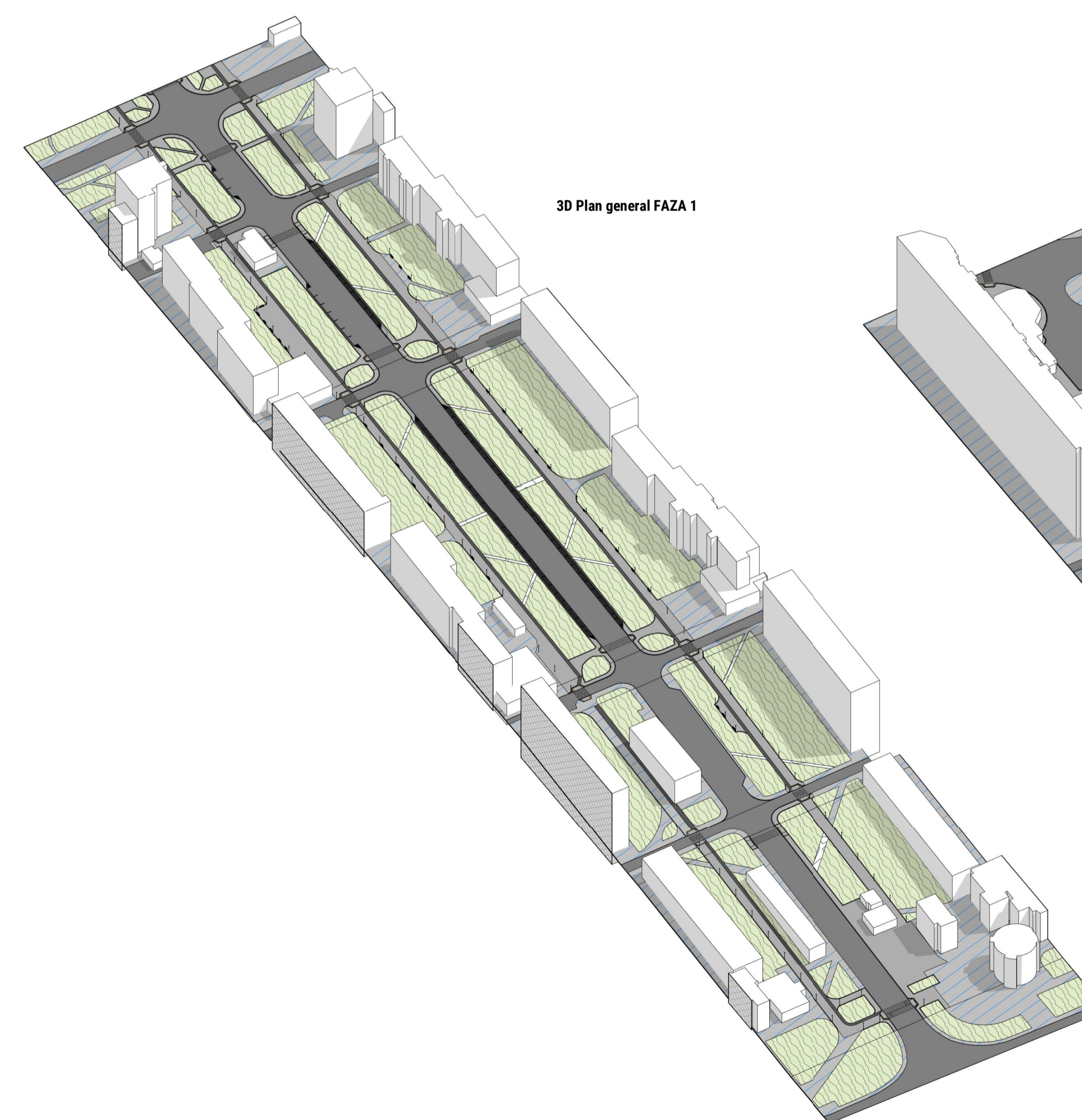

3D Plan general FAZA 1

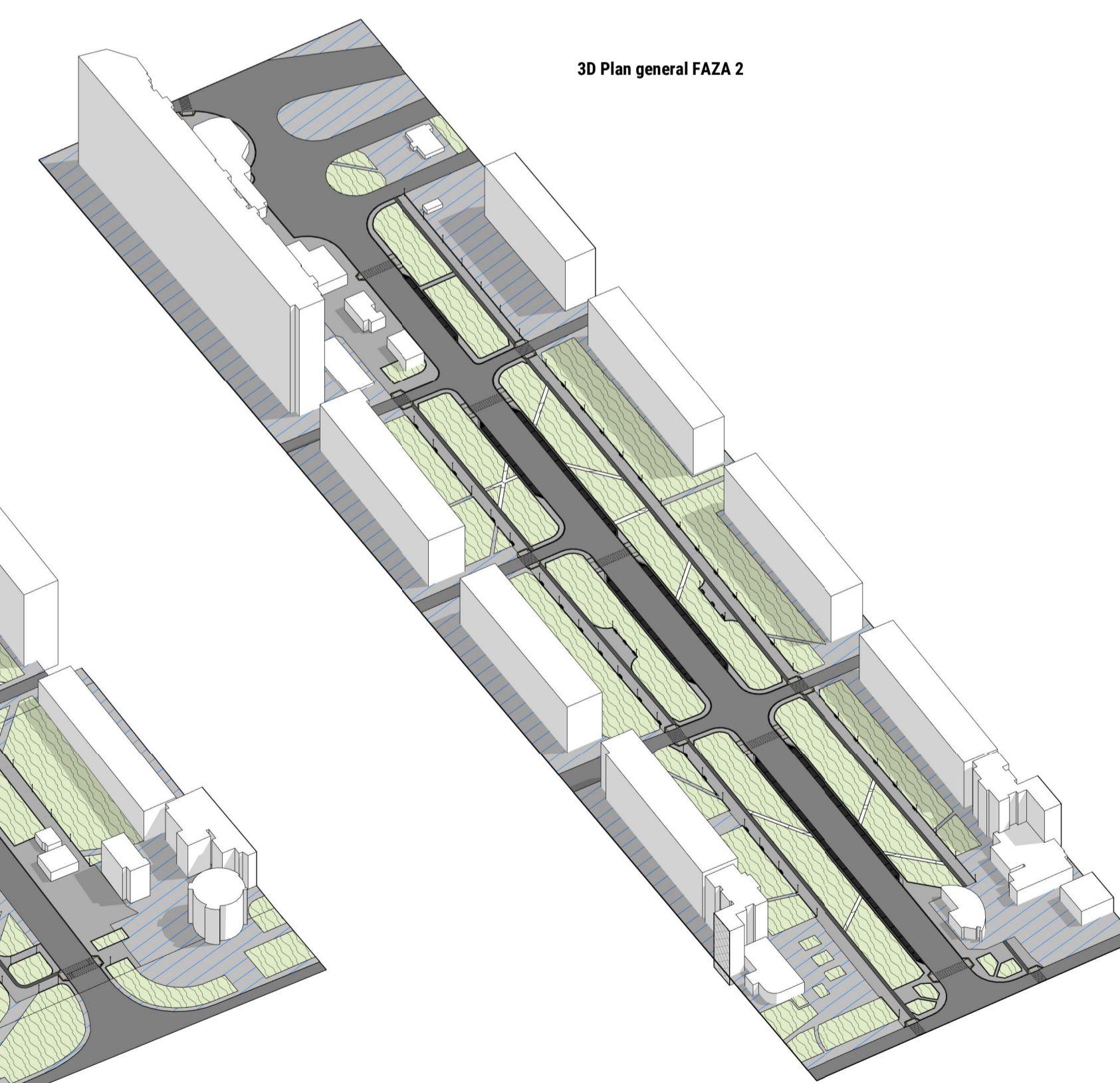

3D Plan general FAZA 2

Proiectul de execuție este îndeplinit în conformitate cu normativele și regulile în vigoare și asigură criteriile de bază a calității construcțiilor, reglementate de "Legea privind calitatea în construcție" (Nr 721-XIII de la 02.02.96)

A. rezistență și stabilitate	
B. siguranță în exploatare	
C. siguranță la foc	
D. igiena și sănătatea oamenilor, refacerea și protecția mediului înconjurător	
E. izolație termică, hidroizolație și economie de energie	
F. protecție împotriva zgomotului	
G. utilizarea sustenabilă a resurselor naturale	
Arhitect Șef Proiect	Purtova I.
Inginer Șef Proiect	

LEGENDA MARCAJE CONVENȚIONALE

	- Pavaj Vibropresat 200 x 100 (culoare deschisă)		- Suprafata spatii verzi
	- Pavaj Vibropresat 200 x 100 (culoare închisă)		- Suprafata pavajului existent
	- Pavaj Tactil 300 x 300 (90 grade)		- Pavaj Tactil 300 x 300 (45 grade)
	- Pavaj Tactil 300 x 300 (45 grade)		- Cladiri existente
	- Asfalt (strat 50 mm)		- Hotar terenului
	- Pietis (strat 15 mm)		- Locuri de parcare

BENEFICIAR: PRETURĂ SEC. Botanica		Certificat de Urbanism Nr. 805/21 din 08.12.21	
		A.S.P. Certificat : S 2021-P nr.0704 din 23.02.2021	
		I.S.P. Certificat :	
		061/2021 - PG	
Amenajarea bd. Traian, amplasat între bd. Dacia și str. Grenoble			
Modif.	Cant.s	Foia	Nr doc
A.S.P.	Purtova I.	12.21	
Arhitect	Mirza S.	12.21	
Arhitect	Olteanu S.	12.21	
Arhitect	Bectoraș M.	12.21	
Amenajarea bd. Traian		Faza	Planșa
Plan general Sc. 1:2000		PG	1
		Planșe	24

Plan organizare șantier Sc. 1.500 (Partea 1)

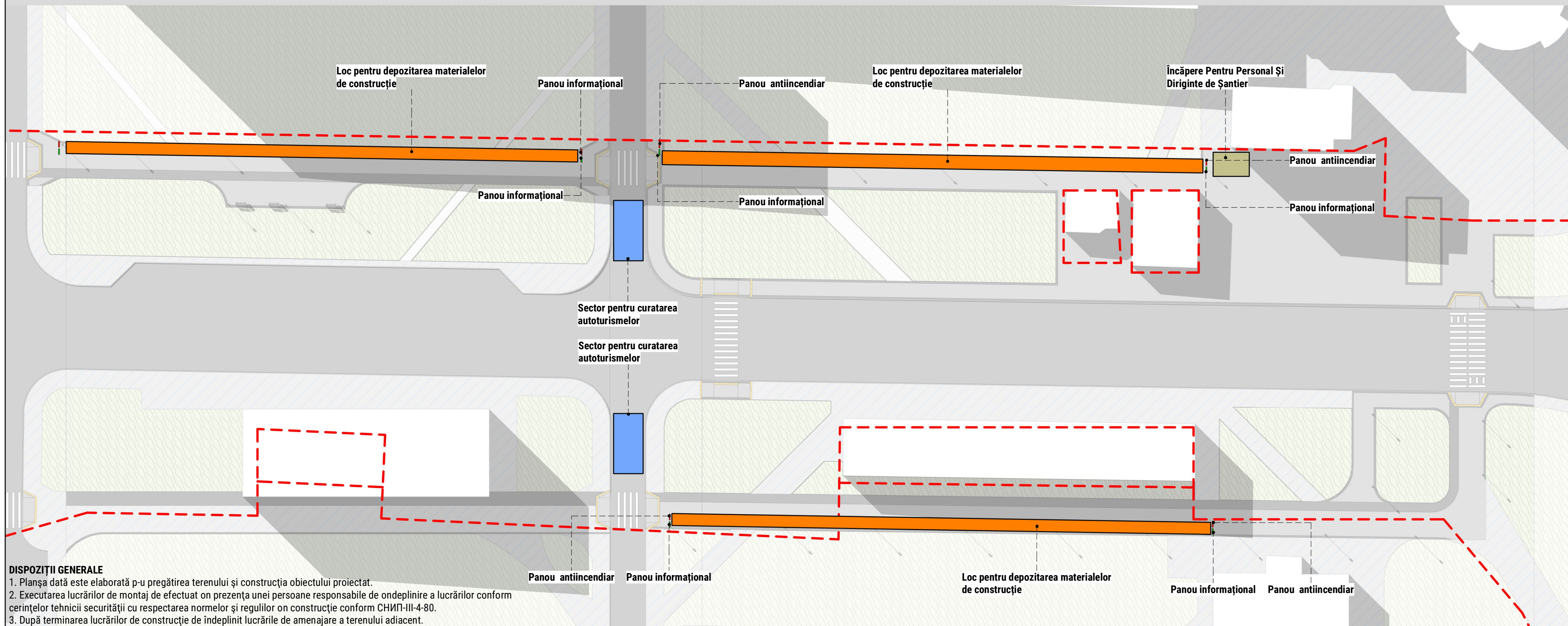

DISPOZIȚII GENERALE

1. Planșa dată este elaborată p-u pregătirea terenului și construcția obiectului proiectat.
2. Executarea lucrărilor de montaj de efectuat on prezența unei persoane responsabile de ondepnirea a lucrărilor conform cerințelor tehnicii securității cu respectarea normelor și regulilor on construcție conform ЧИП-III-4-80.
3. După terminarea lucrărilor de construcție de îndeplinit lucrările de amenajare a terenului adiacent.

Indicații convenționale plan organizare șantier

- - Loc pentru depozitarea materialelor de construcție
- - Sector pentru curățarea autoturismelor
- - Spații Verzi
- Hotarul Terenului
- - Panou anti-incendiar
- - Panou informațional
- - Încăpere pentru personal și diriginte de șantier

Loc pentru depozitarea materialelor de construcție : 3150 m²

NOTA:

- Documentul reprezintă proprietatea intelectuală a "SMART ARCHITECTURE" S.R.L. Transmiterea și/sau reproducerea integrală sau parțială fără aprobarea scrisă a "SMART ARCHITECTURE" S.R.L. se sancționează conform legii.
- Toate cotele (dimensiunile) se vor verifica de către executant înainte de începerea lucrărilor.
- Modificările sunt permise numai cu aprobarea arhitectului proiectant.
- Diversele echipamente ale firmelor furnizoare de echipamente și materiale nu modifică prezentul proiect fără acceptul proiectantului general.

Proiectul de execuție este îndeplinit în conformitate cu normativele și regulile în vigoare și asigură criteriile de bază a calității construcțiilor, reglementate de "Legea privind calitatea în construcție" (№ 721-XIII de la 02.02.96)	
A. rezistență și stabilitate	
B. siguranță în exploatare	
C. siguranță la foc	
D. igiena și sănătatea oamenilor, refacerea și protecția mediului înconjurător	
E. izolație termică, hidrofugă și economie de energie	
F. protecție împotriva zgomotului	
G. utilizarea sustenabilă a resurselor naturale	
Arhitect Șef Proiect	Purtova I.
Inginer Șef Proiect	

BENEFICIAR : PRETURA SEC. Botanica						Certificat de Urbanism Nr. 805/21 din 08.12.21			
						A.S.P. Certificat : S 2021-P nr.0704 din 23.02.2021			
						I.S.P. Certificat :			
						061/2021 - PG			
						Amenajarea bd. Traian, amplasat între bd. Dacia și str. Grenoble			
Modif.	Cant.s	Foia	Nº doc	Semnatura	Data	Amenajarea bd. Traian	Faza	Planșa	Planșe
A.S.P.		Purtova I.		<i>Purtova</i>	12.21		PG	2	24
Arhitect		Mirza S.			12.21				
Arhitect		Olteanu S.			12.21				
Arhitect		Bectoraș M.			12.21				
						Plan Șantier Sc. 1.500 (Partea 1)		SMART ARCHITECTURE S.R.L.	

Plan organizare șantier Sc. 1.500 (Partea 2)

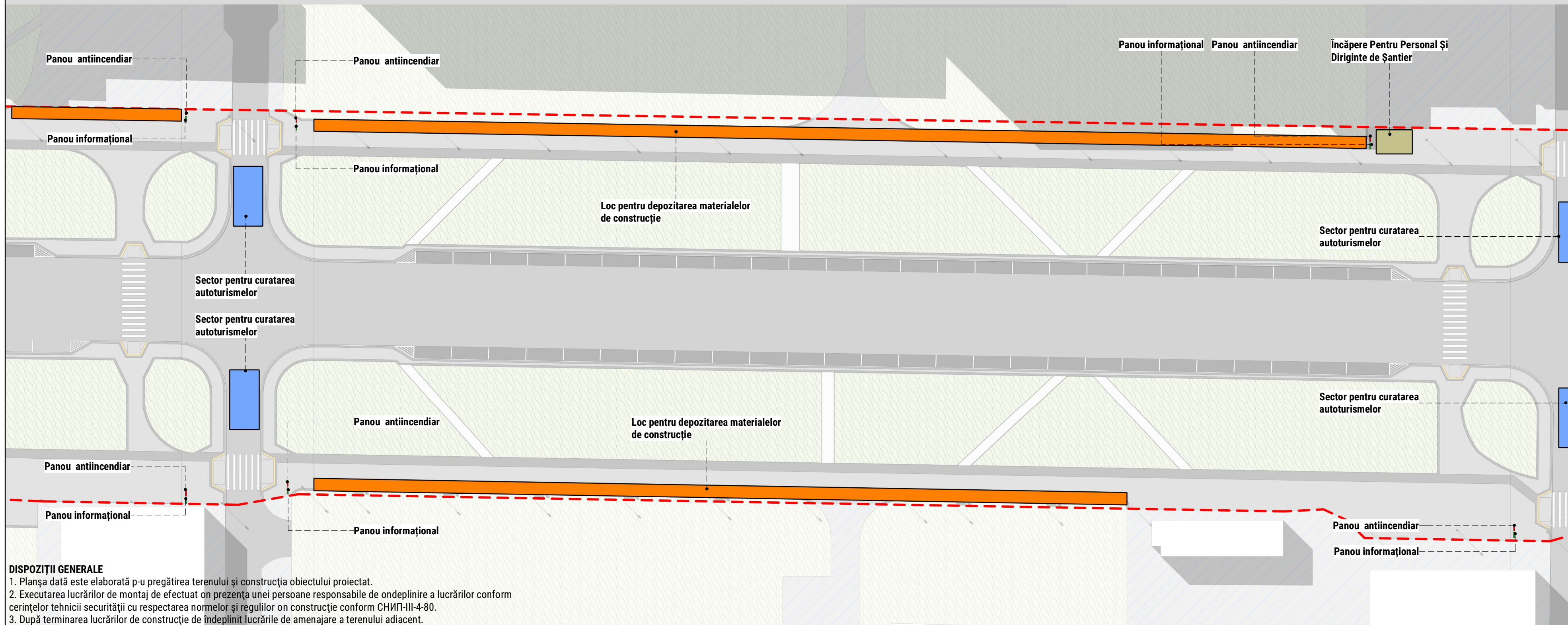

DISPOZIȚII GENERALE

1. Planșa dată este elaborată p-u pregătirea terenului și construcția obiectului proiectat.
2. Executarea lucrărilor de montaj de efectuat on prezența unei persoane responsabile de ondeplinire a lucrărilor conform cerințelor tehnicii securității cu respectarea normelor și regulilor on construcție conform CHMP-III-4-80.
3. După terminarea lucrărilor de construcție de îndeplinit lucrările de amenajare a terenului adiacent.

Indicații convenționale plan organizare șantier

- - Loc pentru depozitarea materialelor de construcție
- - Sector pentru curățarea autoturismelor
- - Spații Verzi
- - - - Hotarul Terenului
- - Panou anti-incendiar
- - Panou informațional
- - Încăpere pentru personal și diriginte de șantier

Loc pentru depozitarea materialelor de construcție : 3150 m²

NOTA:

- Documentul reprezintă proprietatea intelectuală a "SMART ARCHITECTURE" S.R.L. Transmiterea și/sau reproducerea integrală sau parțială fără aprobarea scrisă a "SMART ARCHITECTURE" S.R.L. se sancționează conform legii.
- Toate cotele (dimensiunile) se vor verifica de către executant înainte de începerea lucrărilor.
- Modificările sunt permise numai cu aprobarea arhitectului proiectant.
- Diversele echipamente ale firmelor furnizoare de echipamente și materiale nu modifică prezentul proiect fără acceptul proiectantului general.

Proiectul de execuție este îndeplinit în conformitate cu normativele și regulile în vigoare și asigură criteriile de bază a calității construcțiilor, reglementate de "Legea privind calitatea în construcție" (Nr 721-XIII de la 02.02.96)	
A. rezistență și stabilitate	
B. siguranță în exploatare	
C. siguranță la foc	
D. igiena și sănătatea oamenilor, refacerea și protecția mediului înconjurător	
E. izolație termică, hidrofugă și economie de energie	
F. protecție împotriva zgomotului	
G. utilizarea sustenabilă a resurselor naturale	
Arhitect Șef Proiect	Purtova I.
Inginer Șef Proiect	

BENEFICIAR : PRETURA SEC. Botanica						Certificat de Urbanism Nr. 805/21 din 08.12.21			
						A.S.P. Certificat : S 2021-P nr.0704 din 23.02.2021			
						I.S.P. Certificat :			
						061/2021 - PG			
						Amenajarea bd. Traian, amplasat între bd. Dacia și str. Grenoble			
Modif.	Cant.s	Foaia	Nr doc	Semnatura	Data	Amenajarea bd. Traian	Faza	Planșa	Planșe
A.S.P.		Purtova I.		<i>[Signature]</i>	12.21		PG	3	24
Arhitect		Mirza S.			12.21				
Arhitect		Olteanu S.			12.21				
Arhitect		Bectoraș M.			12.21				
						Plan Șantier Sc. 1.500 (Partea 2)		SMART ARCHITECTURE S.R.L.	

Plan organizare șantier Sc. 1.500 (Partea 3)

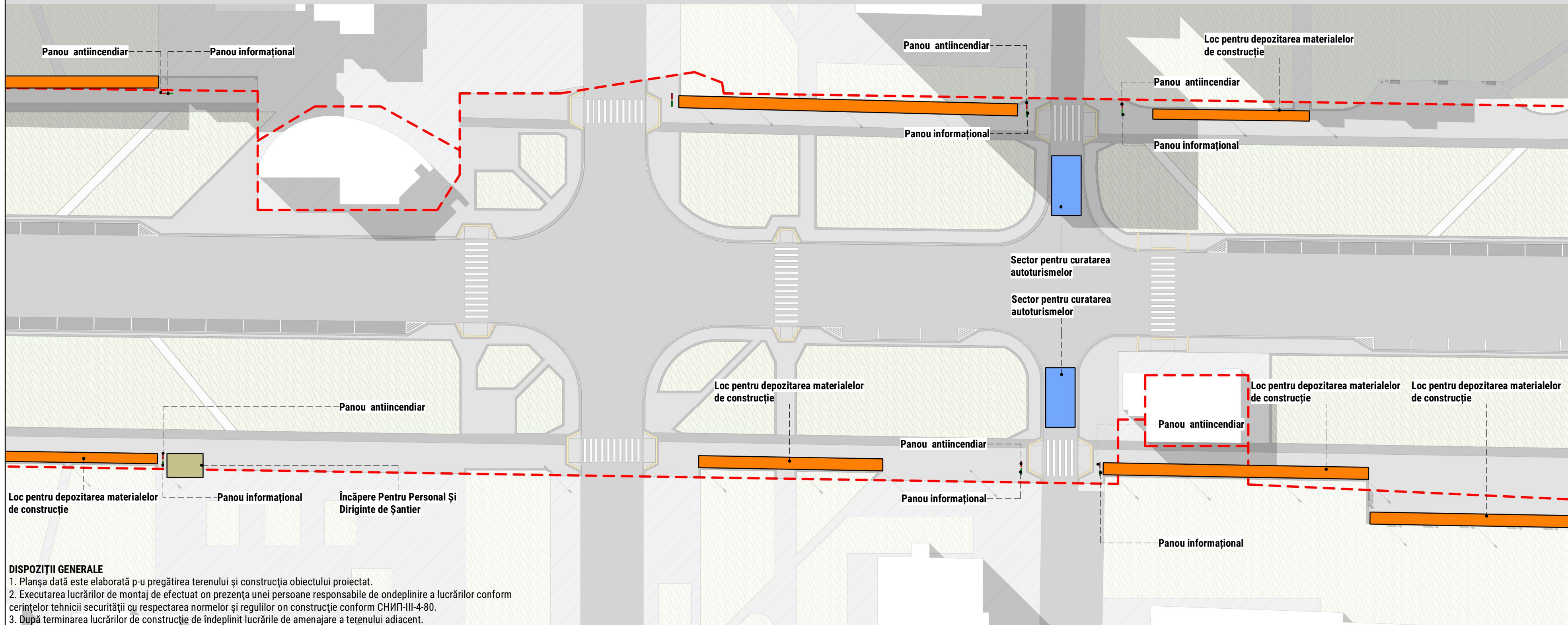

DISPOZIȚII GENERALE

1. Planșa dată este elaborată p-u pregătirea terenului și construcția obiectului proiectat.
2. Executarea lucrărilor de montaj de efectuat on prezența unei persoane responsabile de ondeplinire a lucrărilor conform cerințelor tehnicii securității cu respectarea normelor și regulilor on construcție conform CHИП-III-4-80.
3. După terminarea lucrărilor de construcție de îndeplinit lucrările de amenajare a terenului adiacent.

Indicații convenționale plan organizare șantier

- Loc pentru depozitarea materialelor de construcție
- Sector pentru curățarea autoturismelor
- Spații Verzi
- Hotarul Terenului
- Panou anti-incendiar
- Panou informațional
- Încăpere pentru personal și diriginte de șantier

Loc pentru depozitarea materialelor de construcție : 3150 m²

NOTA:

- Documentul reprezintă proprietatea intelectuală a "SMART ARCHITECTURE" S.R.L. Transmiterea și/sau reproducerea integrală sau parțială fără aprobarea scrisă a "SMART ARCHITECTURE" S.R.L. se sancționează conform legii.
- Toate cotele (dimensiunile) se vor verifica de către executant înainte de începerea lucrărilor.
- Modificările sunt permise numai cu aprobarea arhitectului proiectant.
- Diversele echipamente ale firmelor furnizoare de echipamente și materiale nu modifică prezentul proiect fără acceptul proiectantului general.

Proiectul de execuție este îndeplinit în conformitate cu normativele și regulile în vigoare și asigură criteriile de bază a calității construcțiilor, reglementate de "Legea privind calitatea în construcție" (Nr 721-XIII de la 02.02.96)	
A. rezistență și stabilitate	
B. siguranță în exploatare	
C. siguranță la foc	
D. igiena și sănătatea oamenilor, refacerea și protecția mediului înconjurător	
E. izolație termică, hidrofugă și economie de energie	
F. protecție împotriva zgomotului	
G. utilizarea sustenabilă a resurselor naturale	
Arhitect Șef Proiect	Purtova I.
Inginer Șef Proiect	

BENEFICIAR : PRETURA SEC. Botanica						Certificat de Urbanism Nr. 805/21 din 08.12.21					
						A.S.P. Certificat : S 2021-P nr.0704 din 23.02.2021					
						I.S.P. Certificat :					
061/2021 - PG											
Amenajarea bd. Traian, amplasat între bd. Dacia și str. Grenoble											
Modif.	Cant.s	Foaia	Nr doc	Semnatura	Data	Amenajarea bd. Traian					
A.S.P.		Purtova I.		<i>[Signature]</i>	12.21				Faza	Planșa	Planșe
Arhitect		Mirza S.			12.21				PG	4	24
Arhitect		Olteanu S.			12.21						
		Bectoraș M.			12.21						
Plan Șantier Sc. 1.500 (Partea 3)						SMART ARCHITECTURE S.R.L.					

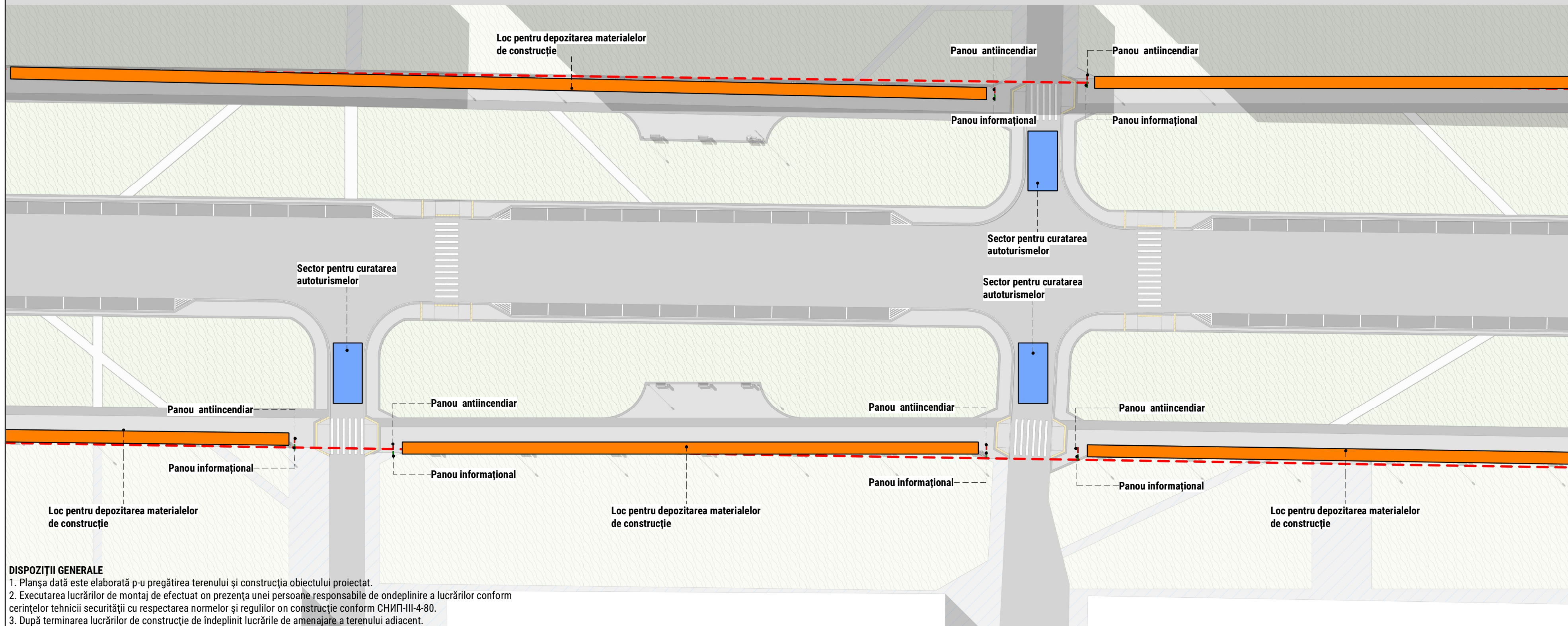

DISPOZIȚII GENERALE

1. Planșa dată este elaborată p-u pregătirea terenului și construcția obiectului proiectat.
2. Executarea lucrărilor de montaj de efectuat on prezența unei persoane responsabile de ondeplinire a lucrărilor conform cerințelor tehnicii securității cu respectarea normelor și regulilor on construcție conform CHИП-III-4-80.
3. După terminarea lucrărilor de construcție de îndeplinit lucrările de amenajare a terenului adiacent.

Indicații convenționale plan organizare șantier

- Loc pentru depozitarea materialelor de construcție
- Panou anti-incendiar
- Sector pentru curățarea autoturismelor
- Panou informațional
- Spații Verzi
- Încăpere pentru personal și dirigințe de șantier
- Hotarul Terenului

Loc pentru depozitarea materialelor de construcție : 3150 m²

NOTA:

- Documentul reprezintă proprietatea intelectuală a "SMART ARCHITECTURE" S.R.L. Transmiterea și/sau reproducerea integrală sau parțială fără aprobarea scrisă a "SMART ARCHITECTURE" S.R.L. se sancționează conform legii.
- Toate cotele (dimensiunile) se vor verifica de către executant înainte de începerea lucrărilor.
- Modificările sunt permise numai cu aprobarea arhitectului proiectant.
- Diversele echipamente ale firmelor furnizoare de echipamente și materiale nu modifică prezentul proiect fără acceptul proiectantului general.

Proiectul de execuție este îndeplinit în conformitate cu normativele și regulile în vigoare și asigură criteriile de bază a calității construcțiilor, reglementate de "Legea privind calitatea în construcție" (№ 721-XIII de la 02.02.96)	
A. rezistență și stabilitate	
B. siguranță în exploatare	
C. siguranță la foc	
D. igiena și sănătatea oamenilor, refacerea și protecția mediului înconjurător	
E. izolație termică, hidrofugă și economie de energie	
F. protecție împotriva zgomotului	
G. utilizarea sustenabilă a resurselor naturale	
Arhitect Șef Proiect	Purtova I.
Inginer Șef Proiect	

BENEFICIAR : PRETURA SEC. Botanica						Certificat de Urbanism Nr. 805/21 din 08.12.21			
						A.S.P. Certificat : S 2021-P nr.0704 din 23.02.2021			
						I.S.P. Certificat :			
						061/2021 - PG			
						Amenajarea bd. Traian, amplasat între bd. Dacia și str. Grenoble			
Modif.	Cant.s	Foiaia	Nº doc	Semnatu	Data	Amenajarea bd. Traian	Faza	Planșa	Planșe
A.S.P.		Purtova I.		<i>[Signature]</i>	12.21		PG	5	24
Arhitect		Mirza S.			12.21				
Arhitect		Olteanu S.			12.21				
Arhitect		Bectoraș M.			12.21				
						Plan Șantier Sc. 1.500 (Partea 4)		SMART ARCHITECTURE S.R.L.	

Plan organizare șantier Sc. 1.500 (Partea 5)

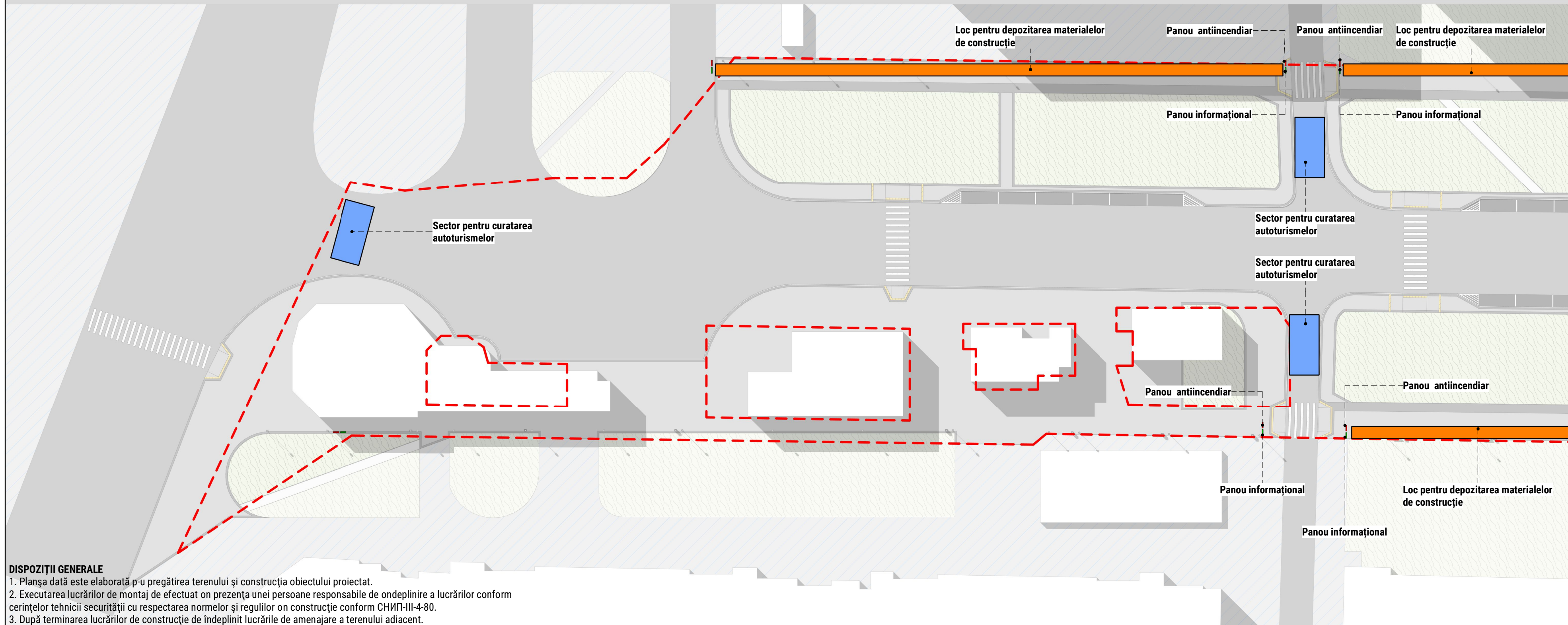

DISPOZIȚII GENERALE

1. Planșa dată este elaborată p-u pregătirea terenului și construcția obiectului proiectat.
2. Executarea lucrărilor de montaj de efectuat on prezența unei persoane responsabile de ondeplinire a lucrărilor conform cerințelor tehnicii securității cu respectarea normelor și regulilor on construcție conform ЧИП-III-4-80.
3. După terminarea lucrărilor de construcție de îndeplinit lucrările de amenajare a terenului adiacent.

Indicații convenționale plan organizare șantier

- - Loc pentru depozitarea materialelor de construcție
- - Sector pentru curățarea autoturismelor
- - Spații Verzi
- Hotarul Terenului
- - Panou anti-incendiar
- - Panou informațional
- Încăpere pentru personal și dirigințe de șantier

Loc pentru depozitarea materialelor de construcție : 3150 m²

NOTA:

- Documentul reprezintă proprietatea intelectuală a "SMART ARCHITECTURE" S.R.L. Transmiterea și/sau reproducerea integrală sau parțială fără aprobarea scrisă a "SMART ARCHITECTURE" S.R.L. se sancționează conform legii.
- Toate cotele (dimensiunile) se vor verifica de către executant înainte de începerea lucrărilor.
- Modificările sunt permise numai cu aprobarea arhitectului proiectant.
- Diversele echipamente ale firmelor furnizoare de echipamente și materiale nu modifică prezentul proiect fără acceptul proiectantului general.

Proiectul de execuție este îndeplinit în conformitate cu normativele și regulile în vigoare și asigură criteriile de bază a calității construcțiilor, reglementate de "Legea privind calitatea în construcție" (№ 721-XIII de la 02.02.96)	
A. rezistență și stabilitate	
B. siguranță în exploatare	
C. siguranță la foc	
D. igiena și sănătatea oamenilor, refacerea și protecția mediului înconjurător	
E. izolație termică, hidrofugă și economie de energie	
F. protecție împotriva zgomotului	
G. utilizarea sustenabilă a resurselor naturale	
Arhitect Șef Proiect	Purtova I.
Inginer Șef Proiect	

BENEFICIAR : PRETURA SEC. Botanica						Certificat de Urbanism Nr. 805/21 din 08.12.21			
						A.S.P. Certificat : S 2021-P nr.0704 din 23.02.2021			
						I.S.P. Certificat :			
						061/2021 - PG			
						Amenajarea bd. Traian, amplasat între bd. Dacia și str. Grenoble			
Modif.	Cant.s	Foaia	№ doc	Semnatura	Data	Amenajarea bd. Traian	Faza	Planșa	Planșe
A.S.P.		Purtova I.		<i>Purtova</i>	12.21		PG	6	24
Arhitect		Mirza S.			12.21				
Arhitect		Olteanu S.			12.21				
Arhitect		Bectoraș M.			12.21				
						Plan Șantier Sc. 1.500 (Partea 5)	SMART ARCHITECTURE S.R.L.		

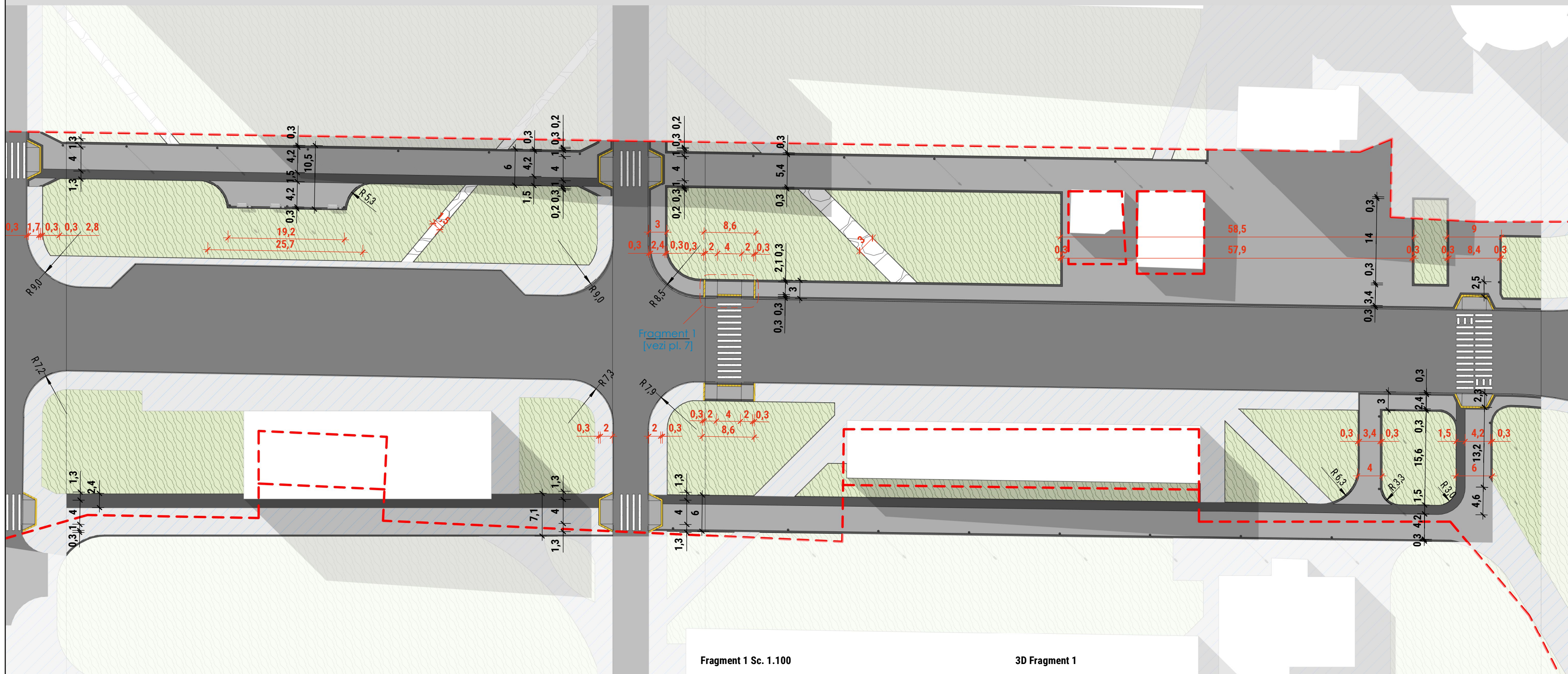

Specificatia pavajului si pietrisului (faza 1)	
Denumirea	Suprafata [m.p.]
Asfalt (strat 50 mm)	873,2
Pavaj Tactil 300 x 300 (90 grade)	77,3
Pavaj Tactil 300 x 300 (45 grade)	7,0
Pavaj Vibropresat 200 x 100 (culoare deschisă)	9229,6
Pavaj Vibropresat 200 x 100 (culoare închisă)	2820,7
Pietriș	539,8

Specificația bordurii pentru drum (Faza 1)	
Denumirea	Lungimea [m.l.]
Bordură 1000x150x300	1485,18
Lungimea totală a bordurii	1485,18

Specificația bordurii pentru trotuar (Faza 1)	
Denumirea	Lungimea [m.l.]
Bordură Pentru Pavaj H210 x 60	3737,64
Lungimea totală a bordurii	3737,64

Fragment 1 Sc. 1.100

3D Fragment 1

LEGENDA MARCAJE CONVENȚIONALE

	- Suprafata spatii verzi
	- Suprafata pavajului existent
	- Pavaj Tactil 300 x 300 (90 grade)
	- Pavaj Tactil 300 x 300 (45 grade)
	- Asfalt (strat 50 mm)
	- Pietriș (strat 15 mm)
	- Suprafata spatii verzi
	- Suprafata pavajului existent
	- Pavaj Tactil 300 x 300 (90 grade)
	- Pavaj Tactil 300 x 300 (45 grade)
	- Asfalt (strat 50 mm)
	- Pietriș (strat 15 mm)
	- Hotar terenului
	- Locuri de parcare

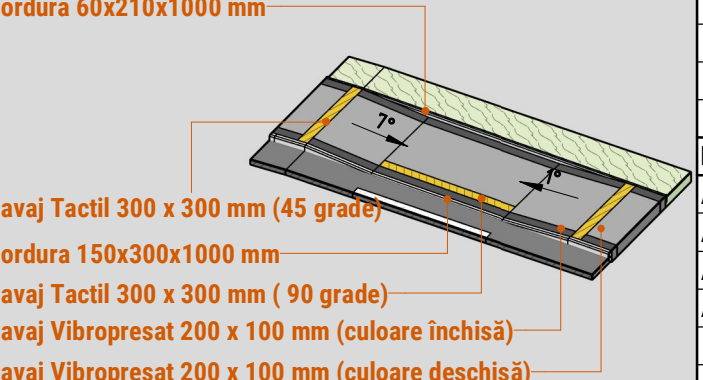
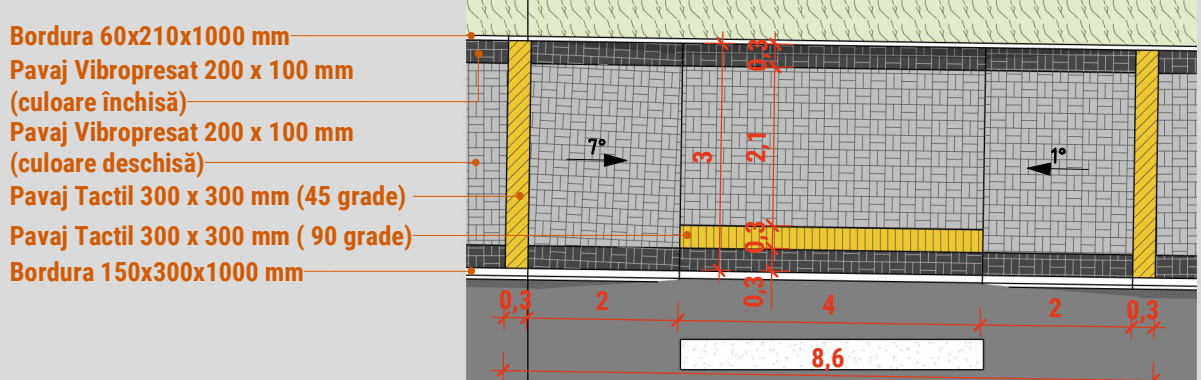

061/2021 - PG					
Amenajarea bd. Traian, amplasat între bd. Dacia și str. Grenoble					
Modif.	Cant.s	Foaia	Nº doc	Semnatura	Data
A.S.P.		Purtova I.			12.21
Arhitect		Mirza S.			12.21
Arhitect		Olteanu S.			12.21
Arhitect		Bectoraș M.			12.21
Amenajarea bd. Traian					
Plan pavaj Sc. 1.500 Partea 1					
Faza	Planșa	Planșe			
PG	7	24			
SMART ARCHITECTURE S.R.L.					

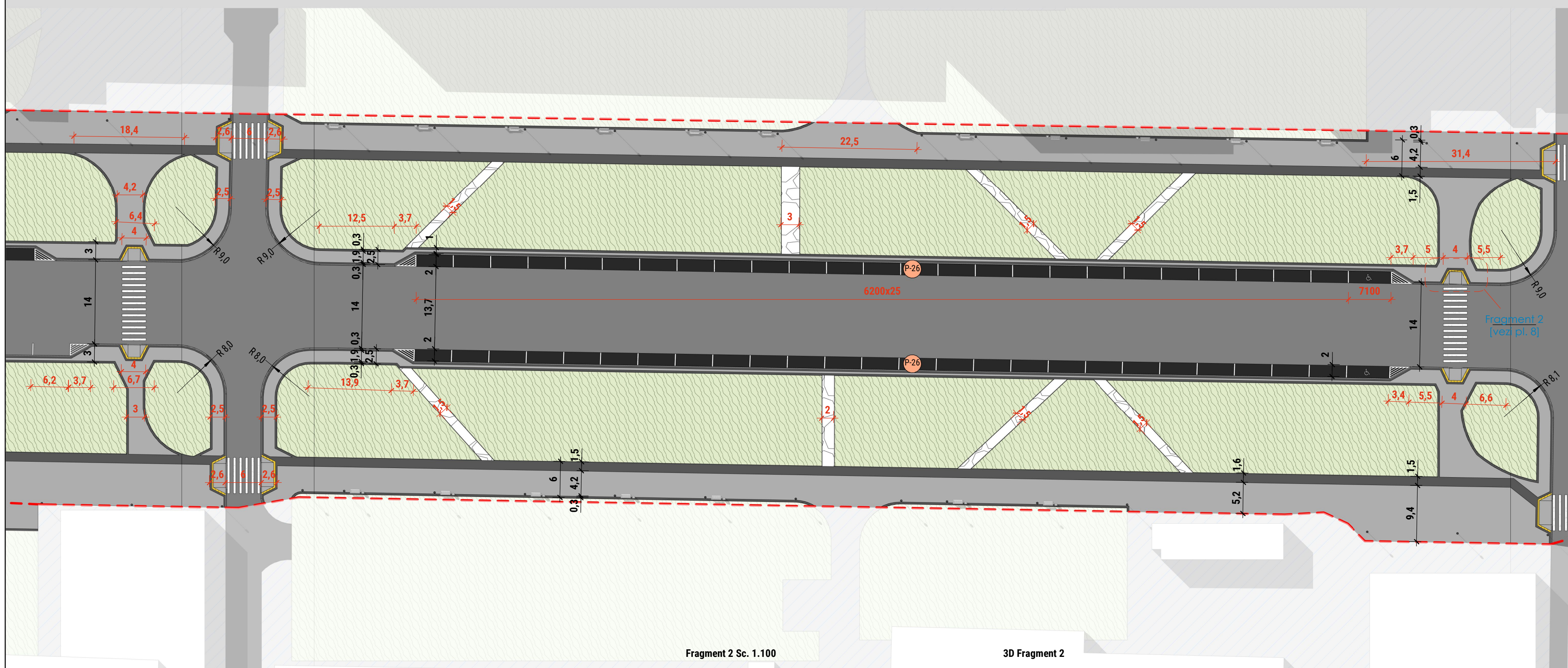

Specificatia pavajului si pietrisului(faza 1)

Denumirea	Suprafata [m.p.]
Asfalt (strat 50 mm)	873,2
Pavaj Tactil 300 x 300 (90 grade)	77,3
Pavaj Tactil 300 x 300 (45 grade)	7,0
Pavaj Vibropresat 200 x 100 (culoare deschisă)	9229,6
Pavaj Vibropresat 200 x 100 (culoare închisă)	2820,7
Pietriș	539,8

Specificația bordurii pentru drum (Faza 1)

Denumirea	Lungimea [m.l.]
Bordură 1000x150x300	1485,18
Lungimea totală a bordurii	1485,18

Specificația bordurii pentru trotuar (Faza 1)

Denumirea	Lungimea [m.l.]
Bordură Pentru Pavaj H210 x 60	3737,64
Lungimea totală a bordurii	3737,64

Fragment 2 Sc. 1.100

3D Fragment 2

LEGENDA MARCAJE CONVENȚIONALE

	- Pavaj Vibropresat 200 x 100 (culoare deschisă)		- Suprafata spatii verzi
	- Pavaj Vibropresat 200 x 100 (culoare închisă)		- Suprafata pavajului existent
	- Pavaj Tactil 300 x 300 (90 grade)		- Pavaj Tactil 300 x 300 (45 grade)
	- Pavaj Tactil 300 x 300 (45 grade)		- Cladiri existente
	- Asfalt (strat 50 mm)		- Hotar terenului
	- Pietriș (strat 15 mm)		- Locuri de parcare

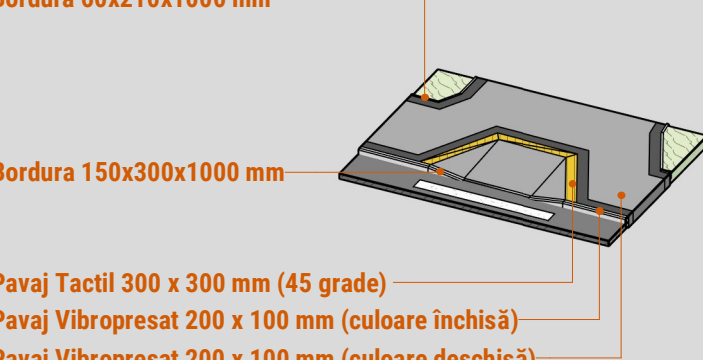
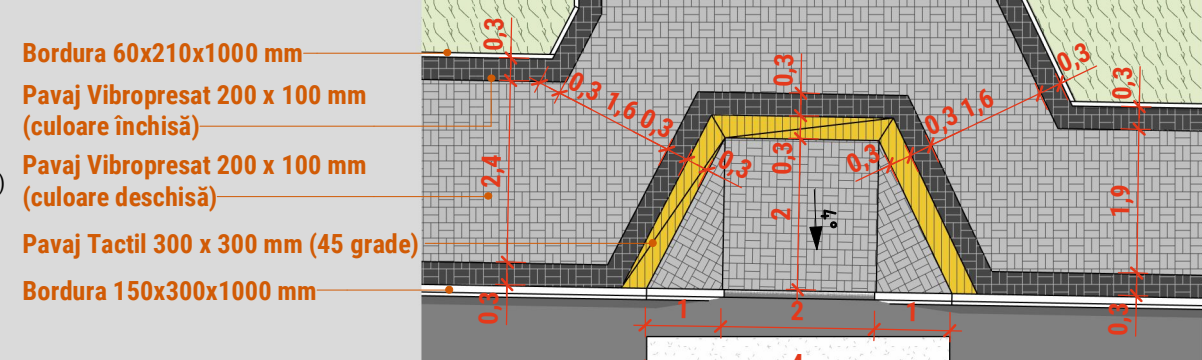

Modif.	Cant.s	Foia	Nº doc	Semnatura	Data
A.S.P.		Purtova I.			12.21
Arhitect		Mirza S.			12.21
Arhitect		Olteanu S.			12.21
Arhitect		Bectoraş M.			12.21

061/2021 - PG				
Amenajarea bd. Traian, amplasat între bd. Dacia și str. Grenoble				
Amenajarea bd. Traian		Faza	Planșa	Planșe
Plan pavaj Sc. 1.500 Partea 2		PG	8	24
		SMART ARCHITECTURE S.R.L.		

Plan pavaj Sc. 1.500 Partea 3

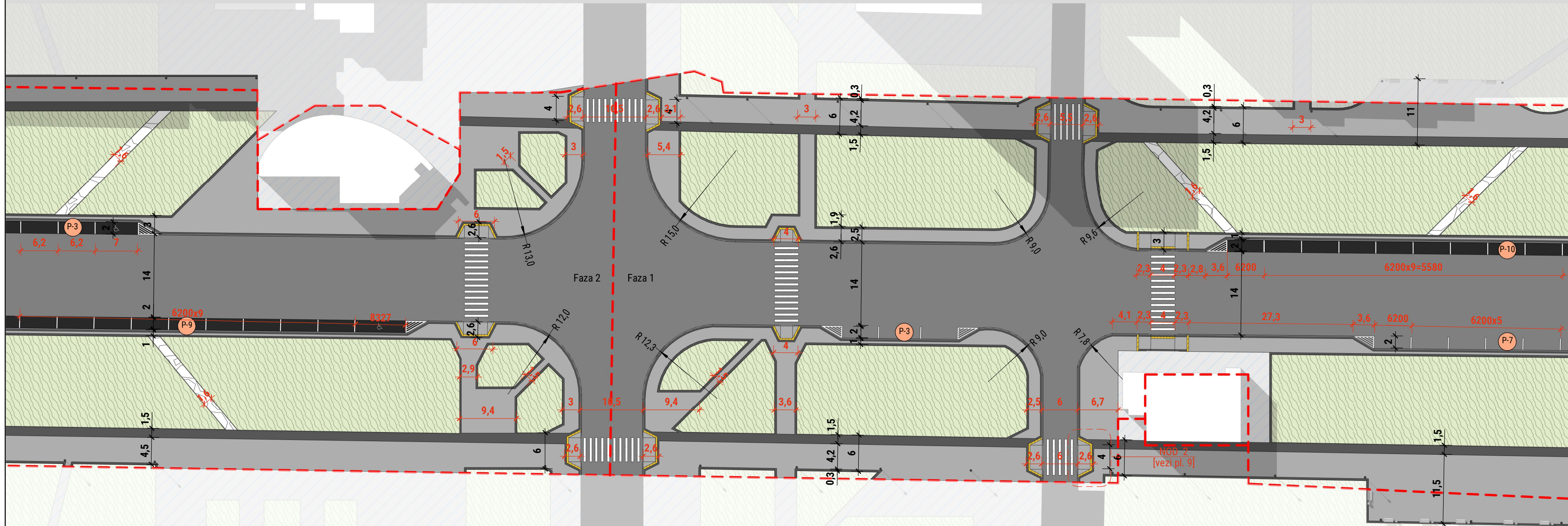

Specificatia pavajului si pietrisului(faza 1)

Denumirea	Suprafata [m.p.]
Asfalt (strat 50 mm)	873,2
Pavaj Tactil 300 x 300 (90 grade)	77,3
Pavaj Tactil 300 x 300 (45 grade)	7,0
Pavaj Vibropresat 200 x 100 (culoare deschisă)	9229,6
Pavaj Vibropresat 200 x 100 (culoare închisă)	2820,7
Pietriș	539,8

Specificația bordurii pentru drum (Faza 1)

Denumirea	Lungimea [m.l.]
Bordură 1000x150x300	1485,18
Lungimea totală a bordurii	1485,18

Specificația bordurii pentru trotuar (Faza 1)

Denumirea	Lungimea [m.l.]
Bordură Pentru Pavaj H210 x 60	3737,64
Lungimea totală a bordurii	3737,64

Fragment 3 Sc. 1.100

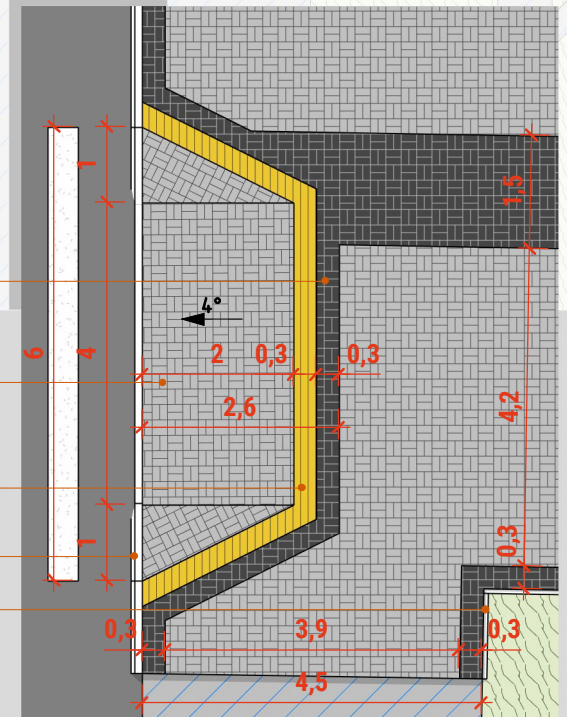

3D Fragment 3

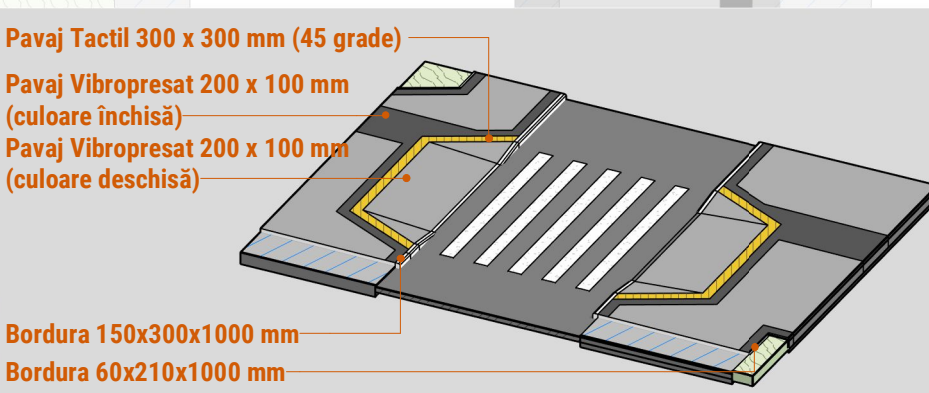

LEGENDA MARCAJE CONVENȚIONALE

	- Pavaj Vibropresat 200 x 100 (culoare deschisă)		- Suprafata spatii verzi
	- Pavaj Vibropresat 200 x 100 (culoare închisă)		- Suprafata pavajului existent
	- Pavaj Tactil 300 x 300 (90 grade)		- Pavaj Tactil 300 x 300 (45 grade)
	- Pavaj Tactil 300 x 300 (45 grade)		- Cladiri existente
	- Asfalt (strat 50 mm)		- Hotar terenului
	- Pietriș (strat 15 mm)		- Locuri de parcare

- Pavaj Vibropresat 200 x 100 mm (culoare închisă)
- Pavaj Vibropresat 200 x 100 mm (culoare deschisă)
- Pavaj Tactil 300 x 300 mm (45 grade)
- Bordura 150x300x1000 mm
- Bordura 60x210x1000 mm

Modif.	Cant.s	Foiaia	Nº doc	Semnatura	Data
A.S.P.		Purtova I.			12.21
Arhitect		Mirza S.			12.21
Arhitect		Olteanu S.			12.21
Arhitect		Bectoraş M.			12.21

061/2021 - PG

Amenajarea bd. Traian, amplasat între bd. Dacia și str. Grenoble

Amenajarea bd. Traian

Faza	Planșa	Planșe
PG	9	24

Plan pavaj Sc. 1.500 Partea 3

SMART ARCHITECTURE S.R.L.

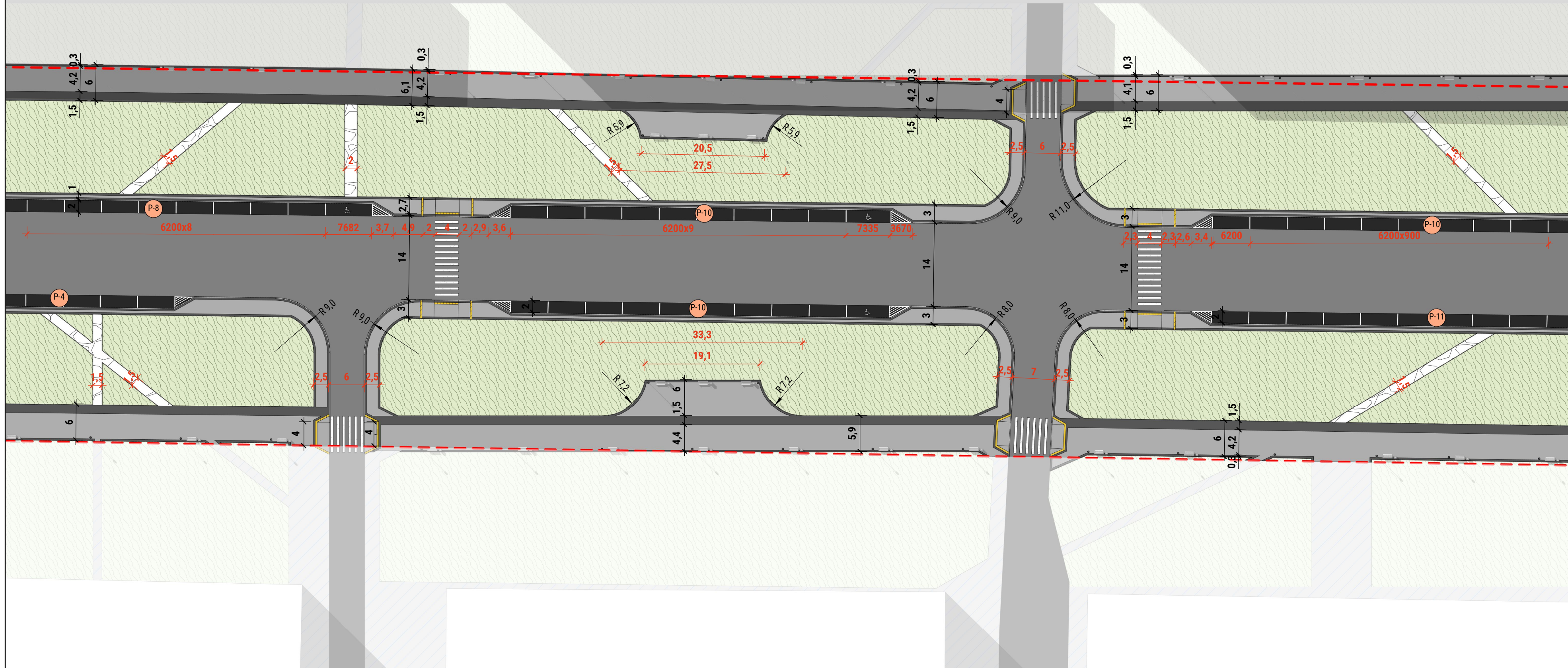

Specificatia pavajului si pietrisului(faza 2)

Denumirea	Suprafata [m.p.]
Asfalt (strat 50 mm)	1112,4
Pavaj Tactil 300 x 300 (90 grade)	45,6
Pavaj Tactil 300 x 300 (45 grade)	12,6
Pavaj Vibropresat 200 x 100 (culoare deschisă)	8029,7
Pavaj Vibropresat 200 x 100 (culoare închisă)	2274,6
Pietriș	382,1

Specificația bordurii pentru drum (Faza 2)

Denumirea	Lungimea [m.l.]
Bordură 1000x150x300	1340,22
Lungimea totală a bordurii	1340,22

Specificația bordurii pentru trotuar (Faza 2)

Denumirea	Lungimea [m.l.]
Bordură Pentru Pavaj H210 x 60	3142,35
Lungimea totală a bordurii	3142,35

LEGENDA MARCAJE CONVENȚIONALE

- Pavaj Vibropresat 200 x 100 (culoare deschisă)
- Pavaj Vibropresat 200 x 100 (culoare închisă)
- Pavaj Tactil 300 x 300 (90 grade)
- Pavaj Tactil 300 x 300 (45 grade)
- Asfalt (strat 50 mm)
- Pietriș (strat 15 mm)
- Suprafata spatii verzi
- Suprafata pavajului existent
- Pavaj Tactil 300 x 300 (45 grade)
- Cladiri existente
- Hotar terenului
- Locuri de parcare



N.B.
În caz de necesitate, se prevăd instalarea de semisfere la intrarea pe alei, pentru a limita accesul cu autovehiculele :
Faza 1 : 32 buc.
Faza 2 : 24 buc.

NOTA:
- Documentul reprezintă proprietatea intelectuală a "SMART ARCHITECTURE" S.R.L. Transmiterea și/sau reproducerea integrală sau parțială fără aprobarea scrisă a "SMART ARCHITECTURE" S.R.L. se sancționează conform legii.
- Toate cotele (dimensiunile) se vor verifica de către executant înainte de începerea lucrărilor.
- Modificările sunt permise numai cu aprobarea arhitectului proiectant.
- Diversele echipamente ale firmelor furnizoare de echipamente și materiale nu modifică prezentul proiect fără acceptul proiectantului general.

Modif.	Cant.s	Foia	Nº doc	Semnatura	Data
A.S.P.		Purtova I.			12.21
Arhitect		Mirza S.			12.21
Arhitect		Olteanu S.			12.21
Arhitect		Bectoraș M.			12.21

061/2021 - PG

Amenajarea bd. Traian, amplasat între bd. Dacia și str. Grenoble

Faza	Planșa	Planșe
PG	10	24

Plan pavaj Sc. 1.500 Partea 4 SMART ARCHITECTURE S.R.L.

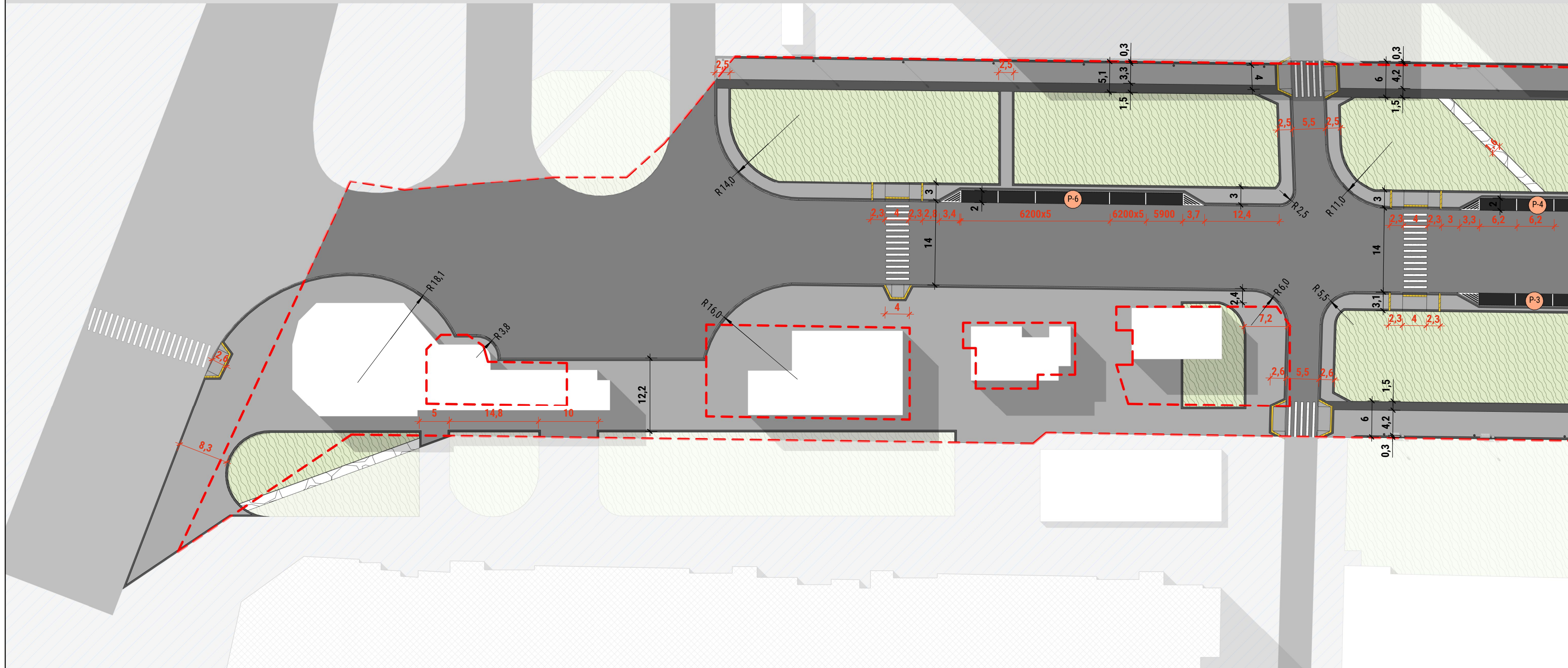

Specificatia pavajului si pietrisului(faza 2)

Denumirea	Suprafata [m.p.]
Asfalt (strat 50 mm)	1112,4
Pavaj Tactil 300 x 300 (90 grade)	45,6
Pavaj Tactil 300 x 300 (45 grade)	12,6
Pavaj Vibropresat 200 x 100 (culoare deschisă)	8029,7
Pavaj Vibropresat 200 x 100 (culoare închisă)	2274,6
Pietriș	382,1

Specificația bordurii pentru drum (Faza 2)

Denumirea	Lungimea [m.l.]
Bordură 1000x150x300	1340,22
Lungimea totală a bordurii	1340,22

Specificația bordurii pentru trotuar (Faza 2)

Denumirea	Lungimea [m.l.]
Bordură Pentru Pavaj H210 x 60	3142,35
Lungimea totală a bordurii	3142,35

LEGENDA MARCAJE CONVENȚIONALE

- Pavaj Vibropresat 200 x 100 (culoare deschisă)
- Pavaj Vibropresat 200 x 100 (culoare închisă)
- Pavaj Tactil 300 x 300 (90 grade)
- Pavaj Tactil 300 x 300 (45 grade)
- Asfalt (strat 50 mm)
- Pietriș (strat 15 mm)
- Suprafata spatii verzi
- Suprafata pavajului existent
- Pavaj Tactil 300 x 300 (45 grade)
- Cladiri existente
- Hotar terenului
- Locuri de parcare



N.B.
În caz de necesitate, se prevăd instalarea de semisfere la intrarea pe alei, pentru a limita accesul cu autovehiculele :
Faza 1 : 32 buc.
Faza 2 : 24 buc.

NOTA:
- Documentul reprezintă proprietatea intelectuală a "SMART ARCHITECTURE" S.R.L. Transmiterea și/sau reproducerea integrală sau parțială fără aprobarea scrisă a "SMART ARCHITECTURE" S.R.L. se sancționează conform legii.
- Toate cotele (dimensiunile) se vor verifica de către executant înainte de începerea lucrărilor.
- Modificările sunt permise numai cu aprobarea arhitectului proiectant.
- Diversele echipamente ale firmelor furnizoare de echipamente și materiale nu modifică prezentul proiect fără acceptul proiectantului general.

061/2021 - PG					
Amenajarea bd. Traian, amplasat între bd. Dacia și str. Grenoble					
Modif.	Cant.s	Foai	Nº doc	Semnatura	Data
A.S.P.		Purtova I.			12.21
Arhitect		Mirza S.			12.21
Arhitect		Olteanu S.			12.21
Arhitect		Bectoraș M.			12.21

Amenajarea bd. Traian			
Faza	Planșa	Planșe	
PG	11	24	

Plan pavaj Sc. 1.500 Partea 5	SMART ARCHITECTURE S.R.L.
-------------------------------	---------------------------

Plan iluminare și amenajare mobilier Sc. 1.500 (Partea 1)

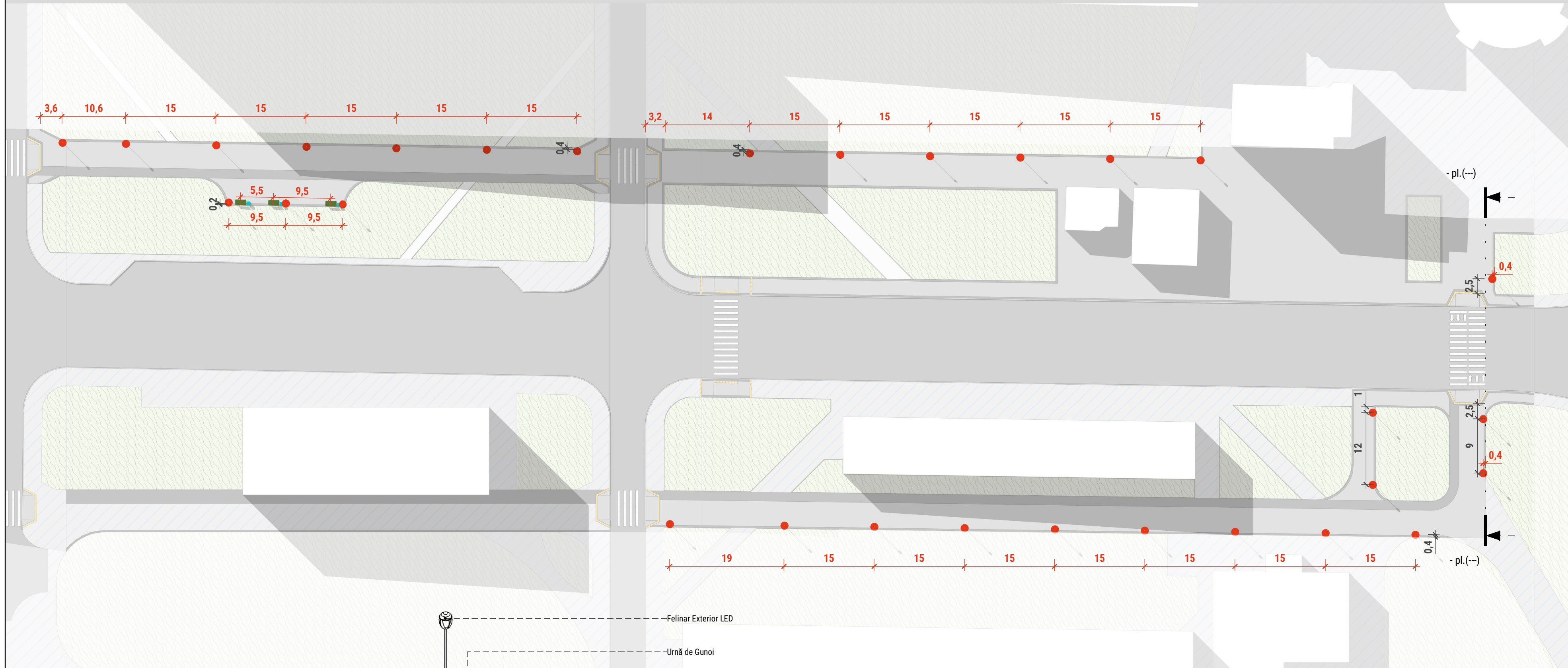

Felinar LED Exterior
156 buc.



Banchetă din Lamel
69 buc.



Urne de gunoi, moderne
76 buc.

Legenda Corpurilor de Iluminat și a Mobilierului

- Felinar LED Exterior
- Coș de Gunoi
- Banchetă din Lamel

Detaliu Mobilier Urban 3D

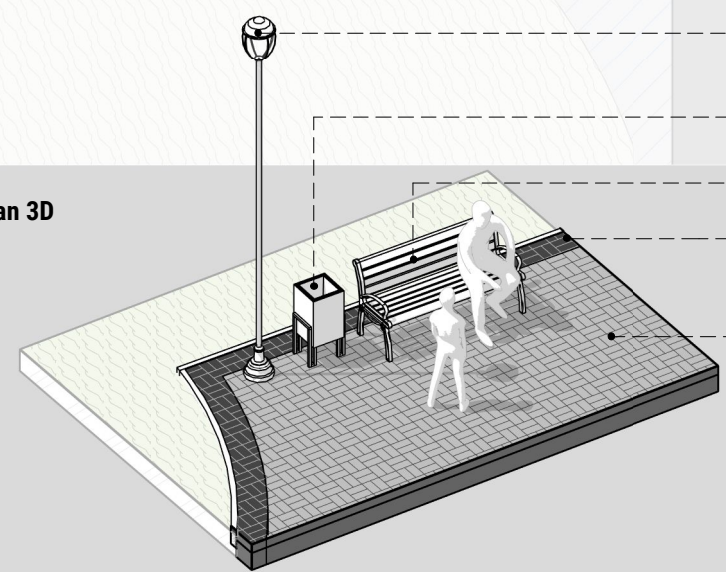

- Felinar Exterior LED
- Urnă de Gunoi
- Banchetă din Lamel
- Pavaj P-2
- Pavaj P-1



N.B.
În caz de necesitate, se prevăd instalarea de semisfere la intrarea pe alei, pentru a limita accesul cu autovehiculele :
Faza 1 : 32 buc.
Faza 2 : 24 buc.

NOTA:
- Documentul reprezintă proprietatea intelectuală a "SMART ARCHITECTURE" S.R.L. Transmiterea și/sau reproducerea integrală sau parțială fără aprobarea scrisă a "SMART ARCHITECTURE" S.R.L. se sancționează conform legii.
- Toate cotele (dimensiunile) se vor verifica de către executant înainte de începerea lucrărilor.
- Modificările sunt permise numai cu aprobarea arhitectului proiectant.
- Diversele echipamente ale firmelor furnizoare de echipamente și materiale nu modifică prezentul proiect fără acceptul proiectantului general.

						061/2021 - PG		
						Amenajarea bd. Traian, amplasat între bd. Dacia și str. Grenoble		
Modif.	Cant.s	Foai	Nº doc	Semnatura	Data	Faza	Planșa	Planșe
A.S.P.		Purtova I.		<i>[Signature]</i>	12.21	Amenajarea bd. Traian	PG	12
Arhitect		Mirza S.			12.21			
Arhitect		Olteanu S.			12.21			
Arhitect		Bectoraş M.			12.21	Plan Iluminare și Amenajare Mobilier Urban Sc. 1.500 (Partea 1)		SMART ARCHITECTURE S.R.L.

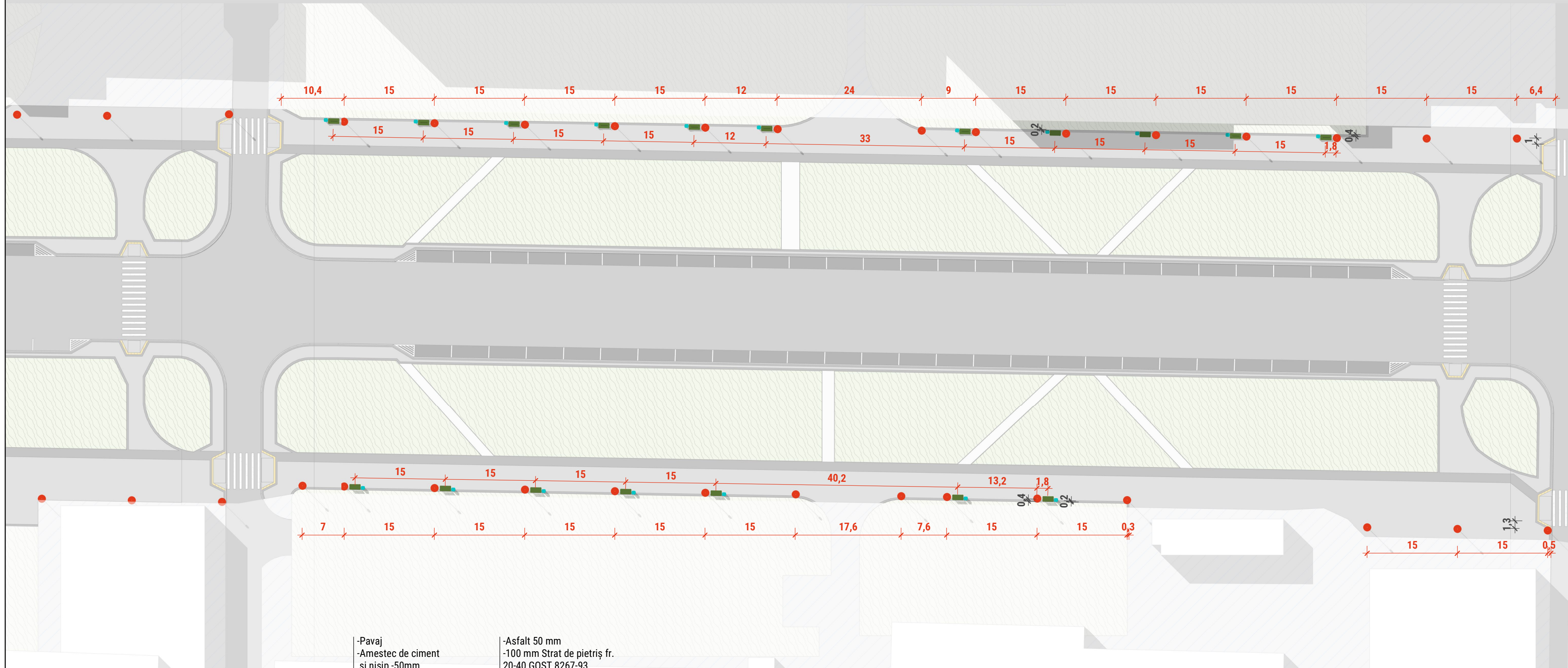

Felinar LED Exterior
156 buc.



Banchetă din Lamel
69 buc.



Urne de gunoi, moderne
76 buc.

Legenda Corpurilor de Iluminat și a Mobilierului

- Felinar LED Exterior
- Coș de Gunoi
- Banchetă din Lamel

-Pavaj
-Amestec de ciment și nisip -50mm
-Pietriș - 100mm
-Sol compactat g=1.65 g/cm

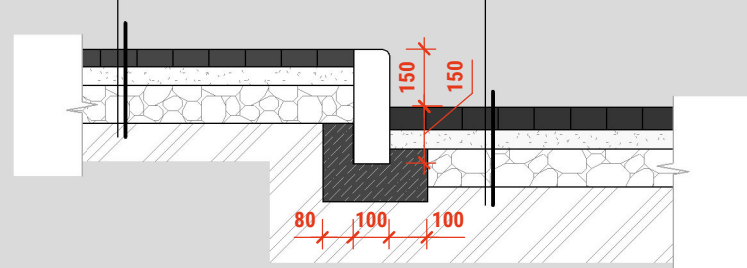

-Asfalt 50 mm
-100 mm Strat de pietriș fr. 20-40 GOST 8267-93
-150 mm Strat de pietriș fr. 50-70 GOST 8267-93



N.B.
În caz de necesitate, se prevăd instalarea de semisfere la intrarea pe alei, pentru a limita accesul cu autovehiculele :
Faza 1 : 32 buc.
Faza 2 : 24 buc.

NOTA:
- Documentul reprezintă proprietatea intelectuală a "SMART ARCHITECTURE" S.R.L. Transmiterea și/sau reproducerea integrală sau parțială fără aprobarea scrisă a "SMART ARCHITECTURE" S.R.L. se sancționează conform legii.
- Toate cotele (dimensiunile) se vor verifica de către executant înainte de începerea lucrărilor.
- Modificările sunt permise numai cu aprobarea arhitectului proiectant.
- Diversele echipamente ale firmelor furnizoare de echipamente și materiale nu modifică prezentul proiect fără acceptul proiectantului general.

Modif.	Cant.s	Foia	Nº doc	Semnatura	Data
A.S.P.		Purtova I.		<i>[Signature]</i>	12.21
Arhitect		Mirza S.			12.21
Arhitect		Olteanu S.			12.21
Arhitect		Bectoraş M.			12.21

061/2021 - PG			
Amenajarea bd. Traian, amplasat între bd. Dacia și str. Grenoble			
Amenajarea bd. Traian		Faza	Planșa
		PG	13
Plan Iluminare și Amenajare Mobilier Urban Sc. 1.500 (Partea 2)		Planșe	24
SMART ARCHITECTURE S.R.L.			

Plan iluminare și amenajare mobilier Sc. 1.500 (Partea 3)

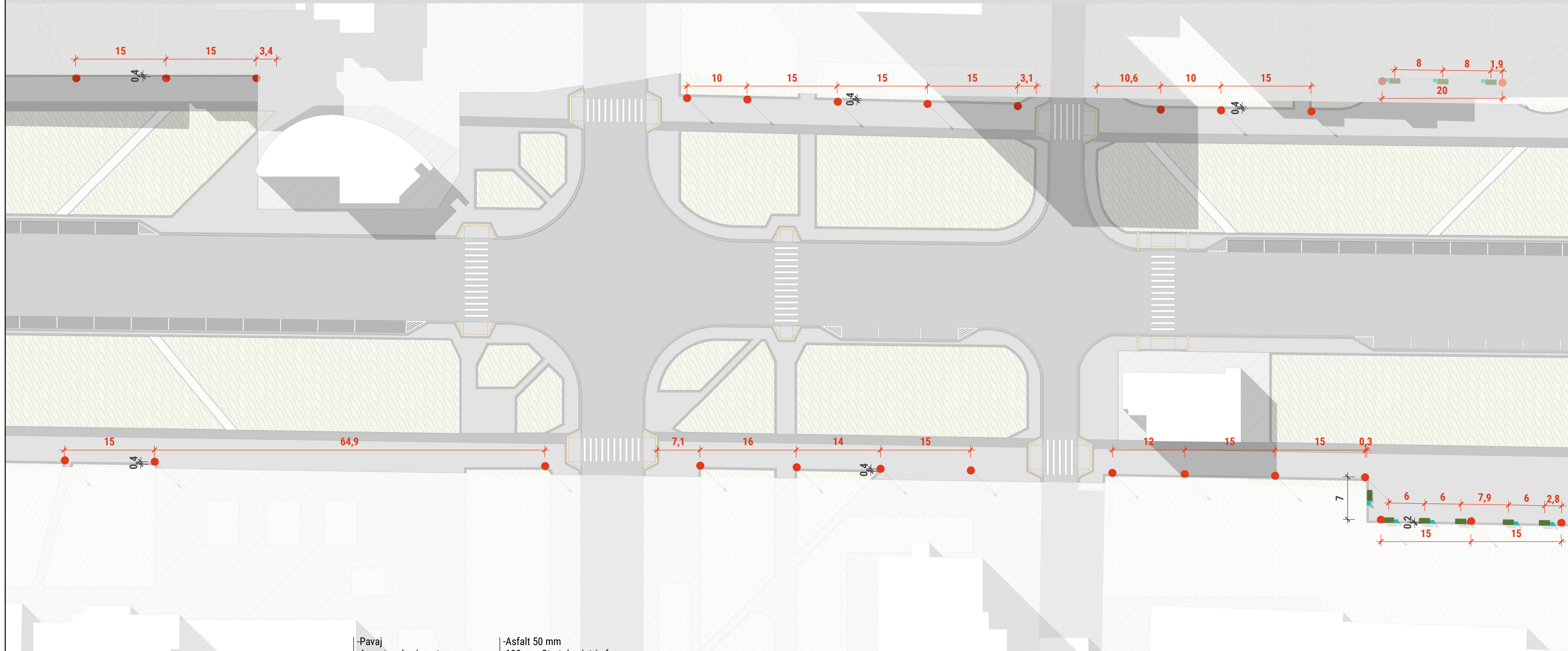

Felinar LED Exterior
156 buc.



Banchetă din Lamel
69 buc.



Urne de gunoi, moderne
76 buc.

Legenda Corpurilor de Iluminat și a Mobilierului

- Felinar LED Exterior
- Coș de Gunoi
- Banchetă din Lamel

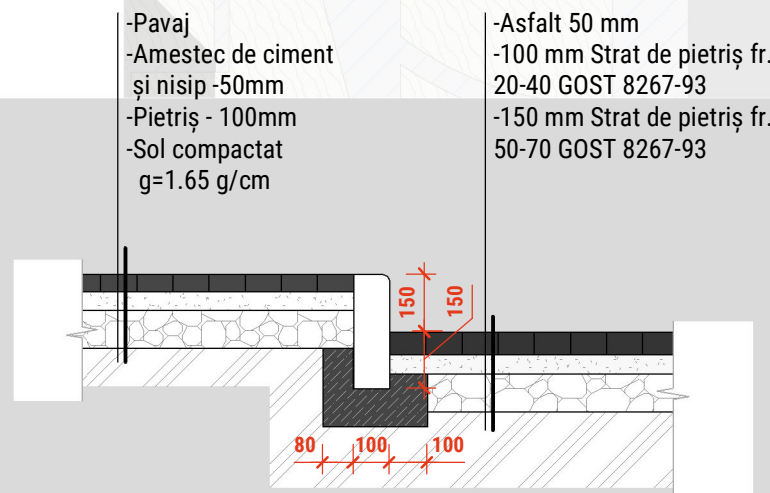

N.B.
În caz de necesitate, se prevăd instalarea de semisfere la intrarea pe alei, pentru a limita accesul cu autovehiculele :
Faza 1 : 32 buc.
Faza 2 : 24 buc.

NOTA:
- Documentul reprezintă proprietatea intelectuală a "SMART ARCHITECTURE" S.R.L. Transmiterea și/sau reproducerea integrală sau parțială fără aprobarea scrisă a "SMART ARCHITECTURE" S.R.L. se sancționează conform legii.
- Toate cotele (dimensiunile) se vor verifica de către executant înainte de începerea lucrărilor.
- Modificările sunt permise numai cu aprobarea arhitectului proiectant.
- Diversele echipamente ale firmelor furnizoare de echipamente și materiale nu modifică prezentul proiect fără acceptul proiectantului general.

						061/2021 - PG					
						Amenajarea bd. Traian, amplasat între bd. Dacia și str. Grenoble					
Modif.	Cant.s	Foaia	Nº doc	Semnatura	Data	Amenajarea bd. Traian			Faza	Planșa	Planșe
A.S.P.		Purtova I.		<i>[Signature]</i>	12.21	PG			14	24	
Arhitect		Mirza S.			12.21	Plan Iluminare și Amenajare Mobilier Urban Sc. 1.500 (Partea 3)			SMART ARCHITECTURE S.R.L.		
Arhitect		Olteanu S.			12.21						
Arhitect		Bectoraș M.			12.21						

Plan iluminare și amenajare mobilier Sc. 1.500 (Partea 4)

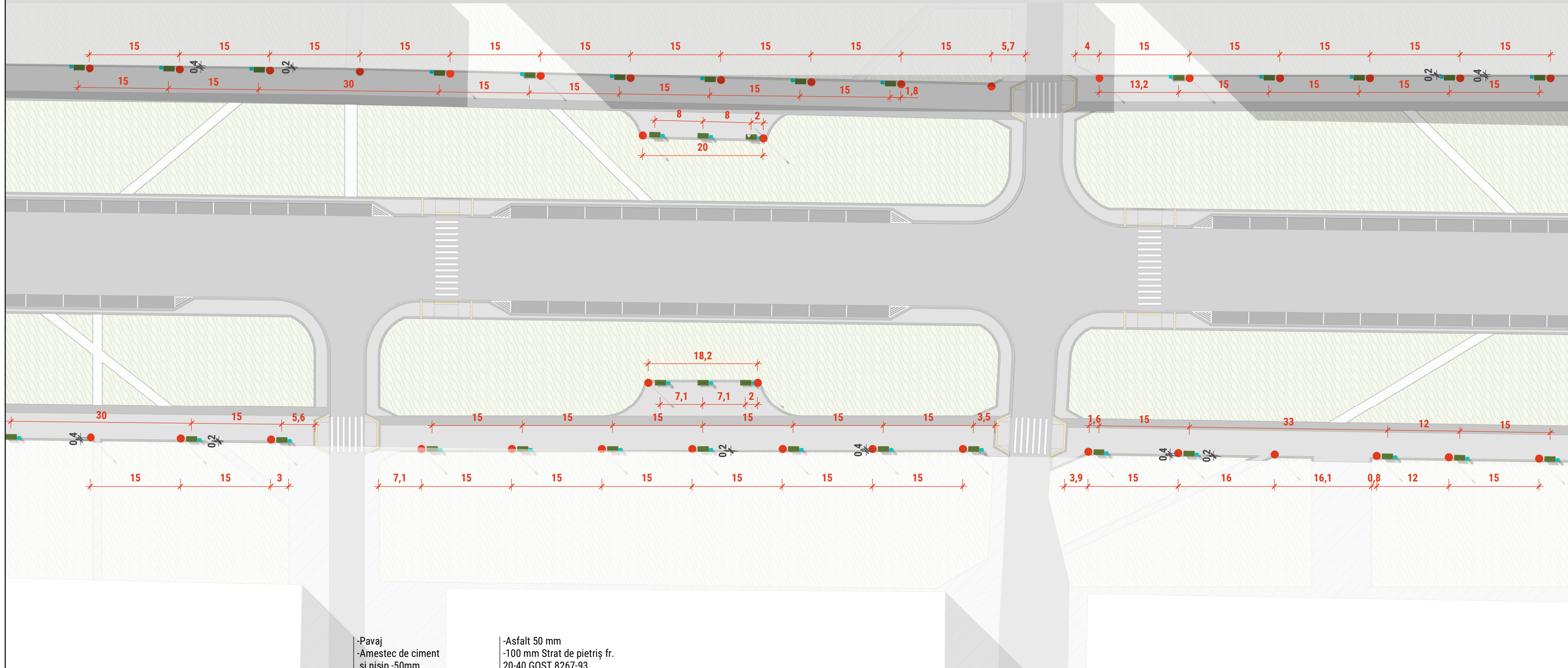

Felinar LED Exterior
156 buc.



Banchetă din Lamel
69 buc.



Urne de gunoi, moderne
76 buc.

Legenda Corpurilor de Iluminat și a Mobilierului

- Felinar LED Exterior
- Coș de Gunoi
- Banchetă din Lamel

- Pavaj
- Amestec de ciment și nisip -50mm
- Pietriș - 100mm
- Sol compactat g=1.65 g/cm

- Asfalt 50 mm
- 100 mm Strat de pietriș fr. 20-40 GOST 8267-93
- 150 mm Strat de pietriș fr. 50-70 GOST 8267-93

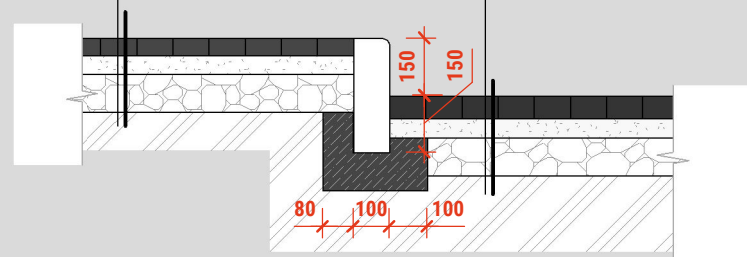

N.B.
În caz de necesitate, se prevăd instalarea de semisfere la intrarea pe alei, pentru a limita accesul cu autovehiculele :
Faza 1 : 32 buc.
Faza 2 : 24 buc.

NOTA:
- Documentul reprezintă proprietatea intelectuală a "SMART ARCHITECTURE" S.R.L. Transmiterea și/sau reproducerea integrală sau parțială fără aprobarea scrisă a "SMART ARCHITECTURE" S.R.L. se sancționează conform legii.
- Toate cotele (dimensiunile) se vor verifica de către executant înainte de începerea lucrărilor.
- Modificările sunt permise numai cu aprobarea arhitectului proiectant.
- Diversele echipamente ale firmelor furnizoare de echipamente și materiale nu modifică prezentul proiect fără acceptul proiectantului general.

						061/2021 - PG					
						Amenajarea bd. Traian, amplasat între bd. Dacia și str. Grenoble					
Modif.	Cant.s	Foia	Nº doc	Semnatura	Data	Amenajarea bd. Traian			Faza	Planșa	Planșe
A.S.P.		Purtova I.		<i>[Signature]</i>	12.21	PG			15	24	
Arhitect		Mirza S.			12.21	Plan Iluminare și Amenajare Mobilier Urban Sc. 1.500 (Partea 4)			SMART ARCHITECTURE S.R.L.		
Arhitect		Olteanu S.			12.21						
Arhitect		Bectoraș M.			12.21						

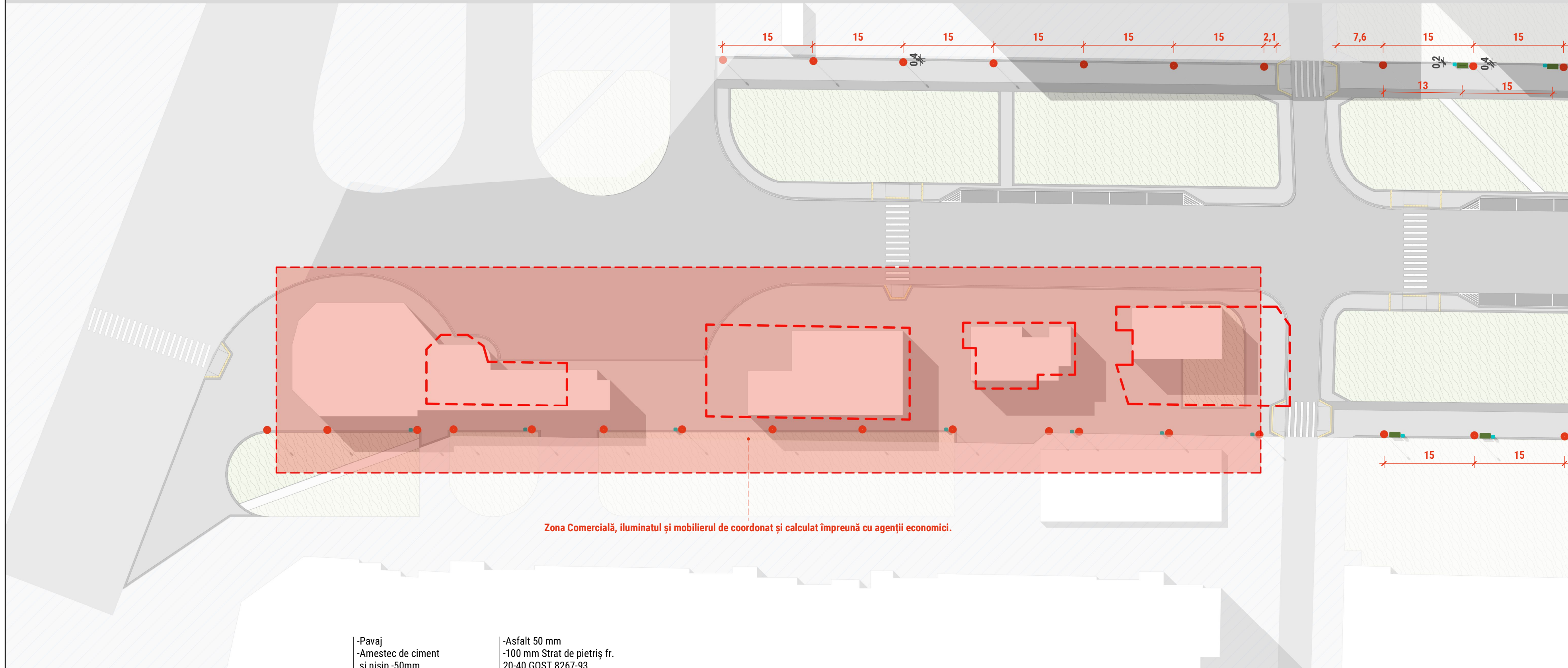

Felinar LED Exterior
156 buc.



Banchetă din Lamel
69 buc.



Urne de gunoi, moderne
76 buc.

Zona Comercială, iluminatul și mobilierul de coordonat și calculat împreună cu agenții economici.

- Pavaj
- Amestec de ciment și nisip -50mm
- Pietriș - 100mm
- Sol compactat g=1.65 g/cm
- Asfalt 50 mm
- 100 mm Strat de pietriș fr. 20-40 GOST 8267-93
- 150 mm Strat de pietriș fr. 50-70 GOST 8267-93

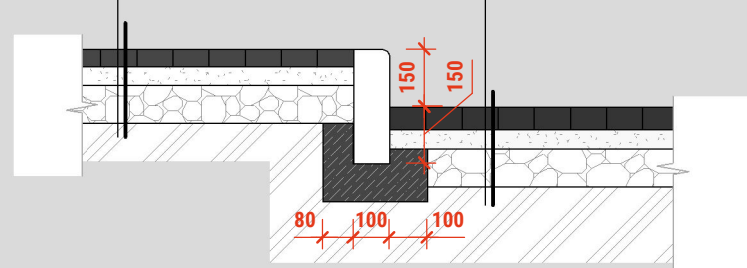

N.B.
În caz de necesitate, se prevăd instalarea de semisfere la intrarea pe alei, pentru a limita accesul cu autovehiculele :
Faza 1 : 32 buc.
Faza 2 : 24 buc.

NOTA:
- Documentul reprezintă proprietatea intelectuală a "SMART ARCHITECTURE" S.R.L. Transmiterea și/sau reproducerea integrală sau parțială fără aprobarea scrisă a "SMART ARCHITECTURE" S.R.L. se sancționează conform legii.
- Toate cotele (dimensiunile) se vor verifica de către executant înainte de începerea lucrărilor.
- Modificările sunt permise numai cu aprobarea arhitectului proiectant.
- Diversele echipamente ale firmelor furnizoare de echipamente și materiale nu modifică prezentul proiect fără acceptul proiectantului general.

Legenda Corpurilor de Iluminat și a Mobilierului

- Felinar LED Exterior
- Coș de Gunoi
- Banchetă din Lamel

						061/2021 - PG			
						Amenajarea bd. Traian, amplasat între bd. Dacia și str. Grenoble			
Modif.	Cant.s	Foia	Nº doc	Semnatura	Data	Amenajarea bd. Traian	Faza	Planșa	Planșe
A.S.P.		Purtova I.		<i>[Signature]</i>	12.21		PG	16	24
Arhitect		Mirza S.			12.21				
Arhitect		Olteanu S.			12.21				
Arhitect		Bectoraș M.			12.21				
						Plan Iluminare și Amenajare Mobilier Urban Sc. (1.500 Partea 5)	SMART ARCHITECTURE S.R.L.		

Secțiunea A-A Sc. (1 : 75)



Secțiunea A-A 3D

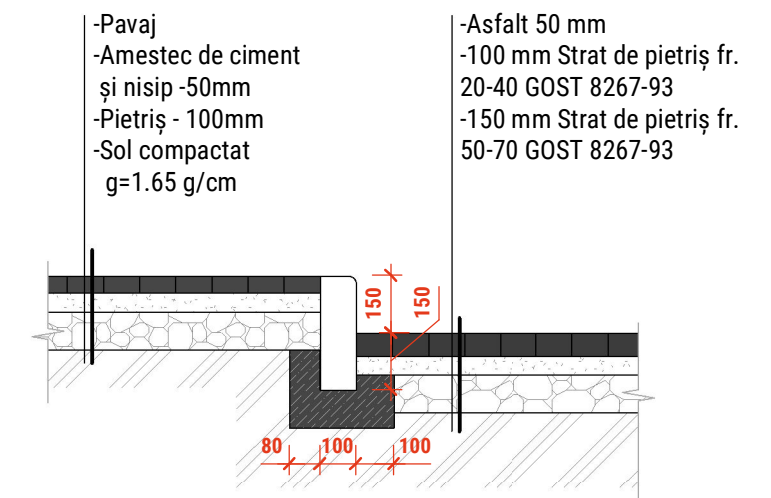
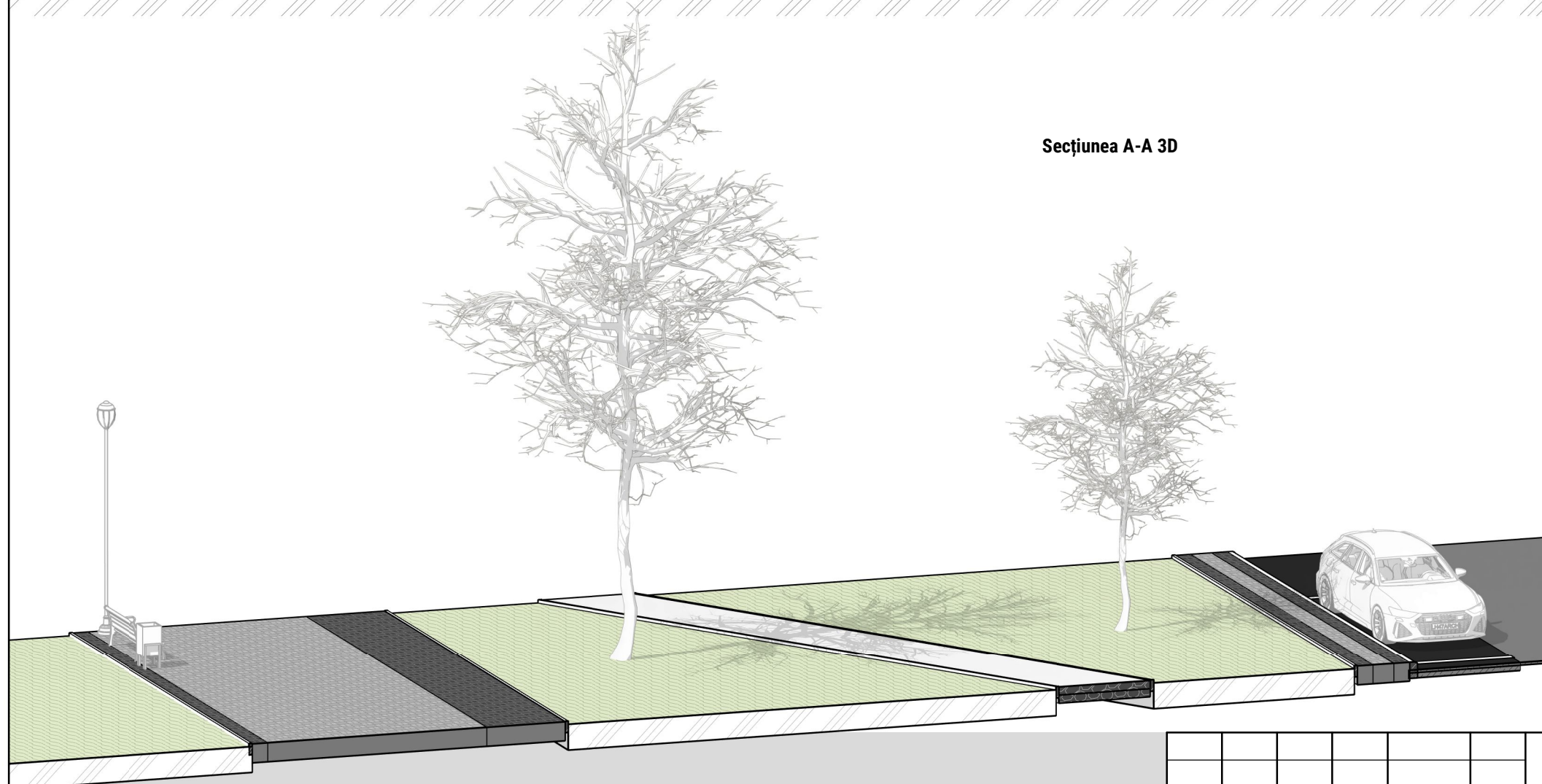

NOTA:

- Documentul reprezintă proprietatea intelectuală a "SMART ARCHITECTURE" S.R.L. Transmiterea și/sau reproducerea integrală sau parțială fără aprobarea scrisă a "SMART ARCHITECTURE" S.R.L. se sancționează conform legii.
- Toate cotele (dimensiunile) se vor verifica de către executant înainte de începerea lucrărilor.
- Modificările sunt permise numai cu aprobarea arhitectului proiectant.
- Diversele echipamente ale firmelor furnizoare de echipamente și materiale nu modifică prezentul proiect fără acceptul proiectantului general.

						061/2021 - PG			
						Amenajarea bd. Traian, amplasat între bd. Dacia și str. Grenoble			
Modif.	Cant.s	Foaia	Nº doc	Semnatura	Data	Amenajarea bd. Traian	Faza	Planșa	Planșe
A.S.P.		Purtova I.		<i>[Signature]</i>	12.21		PG	17	24
Arhitect		Mirza S.			12.21				
Arhitect		Olteanu S.			12.21				
Arhitect		Bectoraș M.			12.21	Secțiunea A-A Sc. 1.100	SMART ARCHITECTURE S.R.L.		

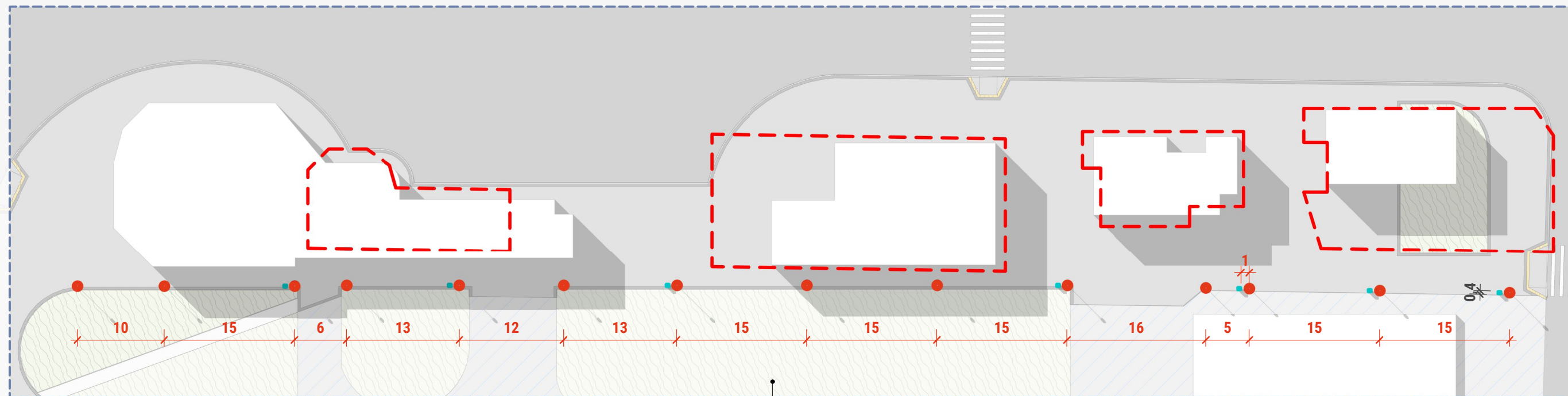

Zona Comercială, iluminatul și mobilierul de coordonat și calculat împreună cu agenții economici.

NOTA:

- Documentul reprezintă proprietatea intelectuală a "SMART ARCHITECTURE" S.R.L. Transmiterea și/sau reproducerea integrală sau parțială fără aprobarea scrisă a "SMART ARCHITECTURE" S.R.L. se sancționează conform legii.
- Toate cotele (dimensiunile) se vor verifica de către executant înainte de începerea lucrărilor.
- Modificările sunt permise numai cu aprobarea arhitectului proiectant.
- Diversele echipamente ale firmelor furnizoare de echipamente și materiale nu modifică prezentul proiect fără acceptul proiectantului general.

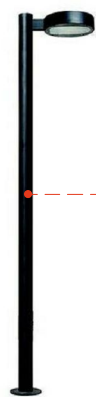

Felinar LED Exterior
14 buc.



Urne de gunoi, moderne
7 buc.

Suprafața pavajului deschis : 2600 m²
Suprafața pavajului închis : 143,7 m²
Suprafața pavajului tactil 90 grade : 2.2 m²

061/2021 - PG

Amenajarea bd. Traian, amplasat între bd. Dacia și str. Grenoble

Modif.	Cant.s	Foaia	Nº doc	Semnatura	Data				
A.S.P.		Purtova I.		<i>[Signature]</i>	12.21	Amenajarea bd. Traian	Faza	Planșa	Planșe
Arhitect		Mirza S.			12.21		PG	18	24
Arhitect		Olteanu S.			12.21				
Arhitect		Bectoraș M.			12.21				
Plan Amenajare Zona Comercială Sc. 1.500						SMART ARCHITECTURE S.R.L.			







PAVAJ CONTRASTANT

PAVAJ TACTIL

RAMPĂ DE ACCES,
TIP FLUTURE

ZEBRĂ CU FLUX
SEPARAT

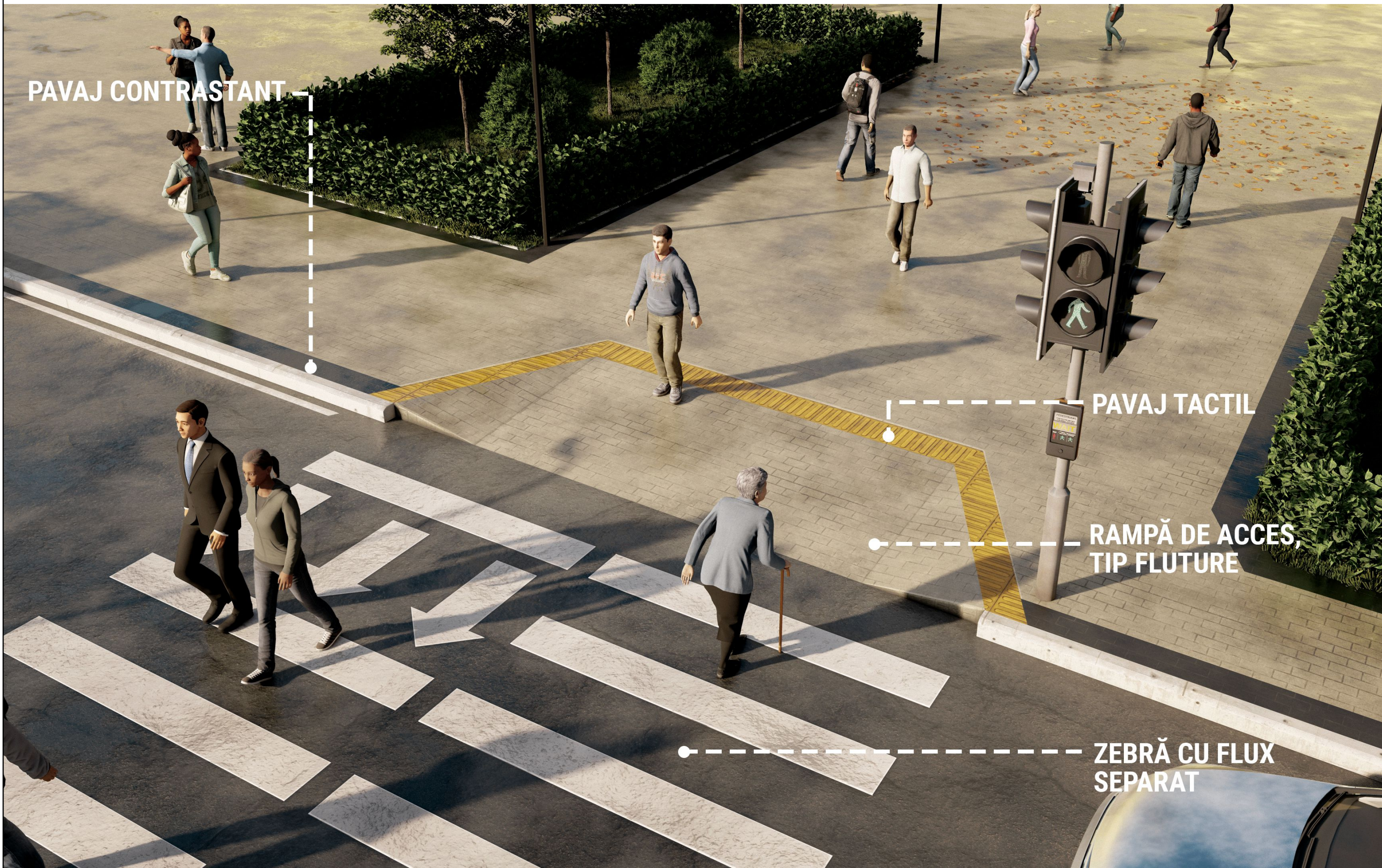

PAVAJ CONTRASTANT — — — ●

SPAȚII VERZI
|
●

● — — — — — PISTĂ PENTRU BICLIȘTI



ILUMINAT EXTERIOR LED



BANCHETĂ CU SPETEAZĂ



URNĂ PENTRU GUNOI



PAVAJ CONTRASTANT

