

ANUNȚ/INVITAȚIE DE PARTICIPARE
la procedura de achiziție a bunurilor/serviciilor
prin cererea ofertelor de prețuri

privind achiziționarea: Ușilor din metal pentru cămin (9 etaje) prin procedura de achiziție : Cererea Ofertelor de Prețuri

1. Denumirea autorității contractante: Scoala Profesională nr.5 din mun. Chișinău
2. IDNO: 1007600008295
3. Adresa: mun. Chișinău, str. Burebista, 66
4. Numărul de telefon/fax: 022-52-34-67; 022-52-37-29;
5. Adresa de e-mail și de internet a autorității contractante: sp5.chisinau@gmail.com sau scoala_sp5@mail.ru
6. Adresa de e-mail sau de internet de la care se va putea obține accesul la documentația de atribuire: documentația de atribuire este anexată în cadrul platformei SIA "RSAP"
7. Tipul autorității contractante și obiectul principal de activitate (dacă este cazul, mențiunea că autoritatea contractantă este o autoritate centrală de achiziție sau că achiziția implică o altă formă de achiziție comună): Instituție de Învățământ Profesional tehnică
8. Cumpărătorul invită operatorii economici interesați, care îi pot satisface necesitățile, să participe la procedura de achiziție privind livrarea următoarelor bunuri :
- 9.

Nr. d/o	Cod CPV	Denumirea bunurilor/solicitate	Unitatea de măsură	Cantitatea	Specificarea tehnică deplină solicitată, Standarde de referință
Lotul nr.1					
1.	44221200-7	Ușă de intrare, metalică, cu două plăci din MDF, pentru cămin (cu instalare gratuită).	Buc.	120	<p><u>Ușă de intrare metalică cu două plăci din MDF (inclusiv demontare și montare, tencuiala glafurilor interioare și exterioare, finisarea peretelor).</u></p> <p><u>I. Dimensiuni necesare ale ușelor (ușă cu cadru/ramă), total, mm:</u></p> <p>Este necesar de instalat mai multe tipuri de uși cu dimensiuni diferite (individuale) în lățime și lungime și deschidere diferită:</p> <ul style="list-style-type: none"> - Deschidere la stânga în exterior, - Deschidere la stânga în interior, - Deschidere la dreapta în exterior, - Deschidere la dreapta în interior.

				<p>2000 mm x 900 mm – 81 buc (42 buc. la stânga în exterior, 39 buc. - la dreapta în exterior)</p> <p>2000 mm x 800 mm – 21 buc.(4buc. la stânga în exterior, 3buc. la dreapta în exterior, 7 buc stânga în interior, 7 buc dreapta în interior)</p> <p>2070 mm x 910 mm – 4 buc. (1buc. stînga în exterior, 1 dreapta în exterior, 2 buc stînga interior)</p> <p>2070 mm x 970 mm – 3 buc. (3buc dreapta exterior)</p> <p>2070 mm x 840 mm – 11 buc. (7buc. stînga în exterior, 4 buc dreapta în exterior)</p> <p>Notă:</p> <p>Dimensiunile sus menționate (ușă cu cadru/ramă) sunt aproximative, luând în considerație instalarea și fixarea lor de pereții parțial deplorabili. Astfel este necesară și obligatorie vizita la șantier pînă la depunerea ofertei, pentru luarea dimensiunilor fixe și modul de instalare, fapt confirmat și semnat de ambele părți printr-un act de constatare-verificare;</p> <p>Grosimea totală (fixă) a ușii 80 mm. (Obligativ).</p> <p>Grosimea (individuală) a pereților din gips 70,75,80 mm.</p> <p>Important:</p> <p>O vizită a ofertantului la obiect pînă la depunerea ofertei este obligatorie.</p> <p>Va fi semnat de către Beneficiar și ofertant un act de constatare-confirmare a ofertantului după măsurarea și clarificarea tuturor dimensiunilor ușilor, tipurilor de deschideri ale ușilor și sfera lucrărilor de finisare în jurul fiecărei uși.</p> <p><i>II. <u>Modelul și culoarea</u></i></p>
--	--	--	--	--



Foto: Ușă metalică cu două plăci din MDF.

(Obținut din surse de internet.)

Culoare obligatoriu conform RAL-7048 .

Aspectul modelului frezat pe suprapuneri MDF ar trebui să fie coordonat cu beneficiarului înainte de semnarea contractului.

Modelul ușii(aproximativ).



Foto: Ușă metalică cu două plăci din MDF (Obținut din surse de internet.)

Culoare obligatoriu conform RAL-7048 /Pearl mouse grey

III. Configurație și condiții:

1. Ușă de metal, Culoare obligatoriu, conform RAL-7048/ Pearl mouse grey

Cu vopsirea pulvurentă în câmp electrostatic.

2. Două plăci de ușă din MDF de aceeași culoare RAL-7048/ Pearl mouse grey.

Aspectul modelului frezat pe suprapuneri MDF ar trebui să fie coordonat cu beneficiarului, înainte de semnarea contractului.

a) Placă exterioară din MDF, grosimea 8 mm, **gravată/frezată (Obligatoriu), cu numărul fiecărei camere** (numerele de cameră 301 -... 312, 401 -... 412, 501 -... 512, 601 -... 612, 701 - .. 712, 801 -... 812, 901 -...912, Debara, Bucătărie **(Obligatoriu)**).

PART II
SET OF VINTAGE ENGRAVING NUMBERS
useful for design of classic safe actions

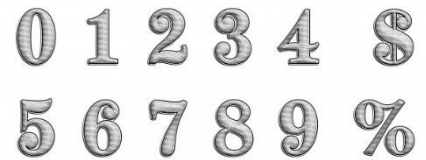

VECTOR EPS10

b) Placă internă din MDF grosimea 8 mm de aceeași culoare **RAL-7048/ Pearl mouse grey**

c) **Gravarea numerelor ușilor din trei cifre:**

Dimensiunea fontului de gravare a numerelor, stilul fontului trebuie să fie coordonat cu beneficiarului înainte de semnarea contractului.



Cifre aeriene, cifre și autocolante aplicate, numere pictate cu vopsea, plăci de plastic, etc **nu sunt permise.**

3. Balamale, din metal-
2 buc.

4. Garnitura/nalicnic în jurul ușii pe ambele părți (2 seturi) :

a) Garnitură/nalicnic în jurul ușii, culoare **_ RAL-7048/ Pearl mouse grey**

b) Garnitură/nalicnic în jurul ușii suplimentară a ușii, culoare **RAL-7048/ Pearl mouse grey**



5. Ușă cu un singur lacăt intern. Lacăt-numai 1buc.-Obligatoriu, cu mâner – 1 buc, cu mâner suplimentar din 2 părți de tip «ZEFIR».

a) Mecanism de blocare:

-Tip Suvald

(Obligatoriu)

-Cu trei bare transversale

(Obligatoriu)

- Cu zăvor cu arc tip "**Limbă**"
(Obligatoriu)



b) Mâner calitativ -1 buc.
(Obligatoriu)

(Preferat culoare **RAL-7048/**
Pearl mouse grey)



c) Mâner suplimentar montat pe
ușă -1 buc.

Mâner **suplimentar** calitativ **cu**
diametru 60-65 mm, din 2 părți de
tip «**ZEFIR**». prin prindere cu
Bulon.

(Obligatoriu):



Culoarea mânerului_ trebuie să fie **coordonat cu beneficiarul** înainte de semnarea contractului (**RAL-7048/ Pearl mouse grey**).



d) Cilindru de blocare, calitativ- 1buc. Trebuie introdusă o cheie din **ambele** părți.



e) Cheie- set din 5 buc. Tip cheie:



6) Izolație- cu vată minerală



Încălzirea întregii zone a pânzei numai cu **vată minerală**.

7) Contur dublu de etanșare.

Culoarea trebuie să fie **coordonat cu beneficiarul** înainte de semnarea contractului



8) Ramă/carcasă/cadrul din profil îndoit dintr-o singură bucată.

Grosimea metalului ramei/carcasă=1,2 mm.

				<p><u>Ramă/carcasă/cadrul</u> trebuie să fie realizat dintr-un profil îndoit dintr-o singură bucată, cu o adâncime totală de 80 mm, cu o rabatare suplimentară. Pulbere vopsită în culoarea RAL-7048/ Pearl mouse grey .</p> <p>9) Tabla de metal laminată la rece de 55-75 mm, depinde de producător, profil în forma de Z de-a lungul conturului, nervuri de rigidizare în forma de U (grosimea nominală total al ușii 80 mm).</p> <p>Rigide în interiorul ușii.</p> <p>Pulbere vopsită în culoarea RAL-7048/ Pearl mouse grey .</p> <p>Exterior folie falsă + plasă de armare de 3 mm.</p> <p>10) Ușa trebuie să fie echipată cu buzunare interne din metal pentru a fixa în siguranță sistemul de blocare (încuietoare, mânere).</p> <p>11) Instalarea ușilor, fixarea lor pe pereți trebuie făcută folosind ancore (8 piese - 2 pe podea, 4 pe pereți, 2 pe partea de sus), precum și spumă și alte materiale necesare.</p> <p>12) Perioada de garanție - minim 2 ani .</p> <p>13) Demontarea tuturor ușilor din clădirea căminului. Demontarea ușilor, precum și eliminarea gunoiului după demontare și instalare, curățarea spațiilor .</p> <p>14) În jurul fiecărei ușii se execută lucrări de finisare: tencuiala glafurilor interioare și exterioare driscuite cu amestec uscat între 20-30 cm lățime, grunduirea, aplicarea manuală a chitului pe bază de ipsos ,, Eurofin,, grosimea de 1-2 mm, grunduirea și vopsirea în 2 straturi</p>
--	--	--	--	--

				<p>(cu vopsea lavabilă de culoare albă și email-albastru). Toate lucrările cu materialele executorului.</p> <p>15) Finalizarea tuturor lucrărilor de demontare, instalare a ușilor, finisarea deschiderilor din jurul ușilor, curățare, trebuie efectuată cel târziu la 24 august 2021.</p> <p>16) Valoarea ofertei va include livrarea și instalarea, stabilirea fiecărui ușii acestora la sediu indicat (cămin cu 9 etaje, fără ascensor).</p> <p><i>Toate materialele de mai sus (mostre/poze), utilizate în procesul de fabricație trebuie prezentate grupului de lucru pentru achiziții publice al instituției de învățământ, înainte de semnarea contractului pentru achiziționarea de bunuri.</i></p>
--	--	--	--	--

10. În cazul în care contractul este împărțit pe loturi un operator economic poate depune oferta (se va selecta): _____
11. Admiterea sau interzicerea ofertelor alternative: Nu se admit.
12. Termenii și condițiile de livrare/prestare/executare solicitate: perioada până la 24 august
13. Termenul de valabilitate a contractului : 30.09.2021
14. Contract de achiziție rezervat atelierelor protejate sau că acesta poate fi executat numai în cadrul unor programe de angajare protejată (după caz): NU
15. Prestarea serviciului este rezervată unei anumite profesii în temeiul unor acte cu putere de lege sau al unor acte administrative (după caz): NU
16. Scurta descriere a criteriilor privind eligibilitatea operatorilor economici care pot determina eliminarea acestora și a criteriilor de selecție; nivelul minim (nivelurile minime) al (ale) cerințelor eventual impuse; se menționează informațiile solicitate (DUAE, documentație):

Nr. d/o	Descrierea criteriului/cerinței	Mod de demonstrare a îndeplinirii criteriului/cerinței:	Nivelul minim/Obligativitate
	Formularul standard al Documentului Unic de Achiziții European	Original confirmat prin aplicarea semnăturii electronice	Obligatoriu
	Formularul ofertei	Original, confirmată prin aplicarea semnăturii electronice, (F.3.1)	Obligatoriu
	Specificația de preț	Original, confirmată prin aplicarea semnăturii electronice (F.4.2)	Obligatoriu

	Specificația tehnică	Original, confirmată prin aplicarea semnăturii electronice (F.4.1)	Obligatori
	Informații generale despre ofertant	în original confirmat prin semnăturii electronice	Obligatori
	Certificat/decizie/extras de înregistrare a întreprinderii	copie, confirmată prin semnăturii electronice	Obligatori
	Certificat de atribuire a contului bancar	în original sau copie, confirmat prin semnăturii electronice	Obligatori
	Certificat privind lipsa sau existența datoriilor față de Bugetul Public Național eliberat de Serviciul Fiscal de Stat al Republicii Moldova sau din țara de rezidență a ofertantului	copie confirmată prin semnăturii electronice	Obligatori
	Declarația pe propria răspundere privind neimplicarea în practici frauduloase și de corupere	în original, confirmat prin semnăturii electronice	Obligatori
	Certificat de conformitate / calitate	Certificat de conformitate / calitate in original sau copie confirmată prin ștampila și semnătura electronice	Obligatori
	Mostre, fotografii, desene tehnice,	Autoritatea contractantă își rezervă dreptul de a solicita mostre, video, fotografii, desene tehnice, în vederea verificării calității bunurilor solicitate	Obligatori
	Act de confirmare privind livrarea, ridicarea și instalarea în odăi (9 etaje, fără ascensor) a ușilor.	în original / confirmat prin semnătură electronice	Obligatori
	Perioada de garanție	Minim 2 ani	Obligatori
	Act de constatare-confirmare care confirmă vizita ofertantului la șantier (căminul nr.2 al școlii), în care vor fi instalate ușile, semnat de beneficiar și ofertant. În cadrul vizitei este important și necesar de a lua cunoștință cu volumul de lucru, familiarizarea cu complexitatea lucrărilor, ținând cont și de pereții care sunt într-o situație deplorabilă.	în original confirmat prin semnătura electronica Înscrierea și confirmarea vizitei se va efectua pe adresa sp5.chisinau@gmail.com tel 068243444 Prezentarea la ofertă a Actului de constatare - confirmare a vizitei în șantier obligatoriu	Obligatori
	Act de confirmare privind demontarea și instalarea ușilor	Original, demontarea și instalare ușilor prin semnătură electronice	Obligatori
	Confirmarea curățeniei locurilor de muncă și evacuarea deșeurilor în locuri autorizate	în original / confirmat prin semnătură electronice, din contul firmei confirmat	Obligatori

	<p>Cerințe generale</p>	<p>Toate cerințele tehnice să corespundă conform specificației tehnice și standardelor de referință.</p> <p>Valoarea ofertei va include livrarea, demontarea și instalarea fiecărei uși acestora la sediu indicat (cămin cu 9 etaje, fără ascensor).</p> <p>Măsurarea și clarificarea tuturor dimensiunilor ușilor, tipurilor de deschideri ale ușilor, și sfera lucrărilor de finisare în jurul fiecărei uși.</p> <p>Termen de executare -24 august 2021 .</p> <p>Agentul economic câștigător va prezenta după instalarea ușilor, odată cu factura fiscală, un proces-verbal de îndeplinire a lucrărilor solicitate în prezentul anunț de participare.</p>	<p>Obligatoriu</p>
--	-------------------------	---	--------------------

17. Motivul recurgerii la procedura accelerată (în cazul licitației deschise, restrânse și al procedurii negociate), după caz : ***Nu se aplică***
18. Tehnici și instrumente specifice de atribuire (dacă este cazul specificați dacă se va utiliza acordul-cadru, sistemul dinamic de achiziție sau licitația electronică): ***Nu se aplică***
19. Condiții speciale de care depinde îndeplinirea contractului (indicați după caz): ***Conform specificației tehnice solicitate***
20. Criteriul de evaluare aplicat pentru adjudecarea contractului: ***Pretul cel mai scăzut pe lot, corespunderea specificației tehnice și prezentarea documentelor solicitate obligatoriu.***
21. Factorii de evaluare a ofertei celei mai avantajoase din punct de vedere economic, precum și ponderile lor: ***Nu se aplică***
22. Termenul limită de depunere/deschidere a ofertelor:
- până la: ***Conform informației SIA RSAP***
 - pe: ***Conform informației SIA RSAP***
23. Adresa la care trebuie transmise ofertele sau cererile de participare:
- Ofertele sau cererile de participare vor fi depuse electronic prin intermediul SIA RSAP***
24. Termenul de valabilitate a ofertelor: **30 de zile .**
25. Locul deschiderii ofertelor: ***SIA RSAP***
Ofertele întârziate vor fi respinse.
26. Persoanele autorizate să asiste la deschiderea ofertelor:
Ofertanții sau reprezentanții acestora au dreptul să participe la deschiderea ofertelor, cu excepția cazului când ofertele au fost depuse prin SIA "RSAP".
- Limba sau limbile în care trebuie redactate ofertele sau cererile de participare:**
Limba de stat
27. Respectivul contract se referă la un proiect și/sau program finanțat din fonduri ale Uniunii Europene: ***NU***

28. Denumirea și adresa organismului competent de soluționare a contestațiilor:
Agenția Națională pentru Soluționarea Contestațiilor
Adresa: mun. Chișinău, bd. Ștefan cel Mare și Sfânt nr.124 (et.4), MD 2001;
Tel/Fax/email:022-820 652, 022 820-651, contestatii@ansc.md
29. Data (datele) și referința (referințele) publicărilor anterioare în Jurnalul Oficial al Uniunii Europene privind contractul (contractele) la care se referă anunțul respective (dacă este cazul) :NU
30. În cazul achizițiilor periodice, calendarul estimat pentru publicarea anunțurilor viitoare
31. Data publicării anunțului de intenție sau, după caz, precizarea că nu a fost publicat un astfel de anunț :NU
32. Data transmiterii spre publicare a anunțului de participare : **05.07.2021**
33. În cadrul procedurii de achiziție publică se va utiliza/accepta:

Denumirea instrumentului electronic	Se va utiliza/accepta sau nu
depunerea electronică a ofertelor sau a cererilor de participare	DA
sistemul de comenzi electronice	Nu
facturarea electronică	DA
plățile electronice	DA

34. Contractul intră sub incidența Acordului privind achizițiile guvernamentale al Organizației Mondiale a Comerțului (numai în cazul anunțurilor transmise spre publicare în Jurnalul Oficial al Uniunii Europene): *NU*
35. Alte informații relevante: NU
36. Conducătorul grupului de lucru: Juc Mariana _____ L.Ș

Ex. Cojuhari E.
 Tel.068243444