

DEVIZ elaborare PLAN URBANISTIC GENERAL al s. Caracui din raionul Hîncești

Numărul anunțului/invitației publicate în Buletinul achizițiilor publice **ocds-b3wdp1-MD-1730456065332**
Beneficiar Primăria s. Caracui, IDNO 1007601007907

Operatorul economic LAMIEZ SRL, IDNO 1015600024573

Date despre localitate

Arie UAT, ha 5294.28
 Arie intravilan actual, ha 305.78
 Populația (2014), locuitori 2316
 Monumente de arhitectură Da
 Situri arheologice Nu
 Monumente comemorative de război Da
 Monumente ale naturii Da
 Seismicitate Da
 Risc de alunecări de pământ Da
 Risc de inundații Nu
 Magistrale, cai ferate, ravene Nu

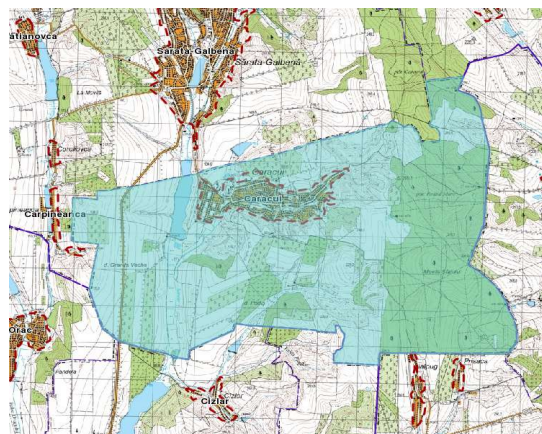

nr.	Caracteristica obiectivului		Numerele compartimentelor, secțiunilor, tabelor, paragrafelor și punctelor, indicatori la subcapitolul sau capitolul. Indicatorul de prețuri de referință pentru lucrări de proiectare în construcții		Calculul prețului curent (Pc)	Prețul curent (Pc), lei
	Denumire	Valoare	Denumire	Valoare		
1	Planul de amenajare a teritoriului al localității		Conform Tab. 40-21, p.1 (Indicator de preturi pentru proiectare vol. 40)		$(a + b \times A) \times K_s \times K_a \times K_i \times K_{rl} \times K_{rs} \times K_p \times K_v$	64138
	Arie extravilan A (mii ha)	4.9885	a	1200		
	Arie UAT (mii ha)	5.29428	b	150		
	Arie intravilan (mii ha)	0.30578	seismicitate K_s	1.1		
			alunecări de teren K_a	1.2		
			inundații K_i	1		
			transfer ruble - lei conform Act MDRC Nr. 05-26/176 din 31.01.2017	21.2		
			K_{rl}			
			Raport creștere salariu mediu 2017-2022 K_{rs}	1.73		
			Coeficient de piață K_p	0.85		
			Volum de lucru K_v	0.8		
2	Protecția Mediului				$PC(1) \times K \times 100\%$	12828
		K 20%				
3	Măsuri de protecție patrimoniu cultural arheologic				$PC(1) \times K \times 100\%$	0

16	Rentabilitate		PC(1÷15) x K x 100%	23953
		K	6%	
Total 1÷16				423175
17	TVA		PC(1÷16) x K x 100%	84635
		K	20%	
Total 1÷17				507810

Data completării: 11-11-2024

Semnat:

Nume: **Ina Borozan**

Funcția în cadrul întreprinderii: administrator

Denumirea întreprinderii: **LAMIEZ SRL**