

**Ancheta posesorului livretului sanitar**  
**Сведения о владельце санитарной книжки**

- 1) Numele de familie / Фамилия Popovescu
- 2) Prenumele, patronimicul / Имя, отчество Serghei
- 3) Anul nașterii / Год рождения 1988
- 4) Domiciliul / Домашний адрес Ushellovo
- 5) Profesia de bază / Основная профессия sofer
- 6) Postul de lucru / Должность sofer
- 7) Întreprinderea / Предприятие SKL Brod-El-cluj

**2. Note de transferare cu serviciul la alte întreprinderi**  
**Отметки о переходе на работу в другие предприятия**

Data / Дата	Întreprinderea / Наименование предприятия	Postul / Должность	Semnătura / Подпись

4

**3. Rezultatele examinării medicale**  
**Результаты медицинского осмотра**

Data / Дата	Definiția medicului / Заключение врача	Ștampila și semnătura medicului / Подпись и печать врача
<u>27 06 18</u>	<b>DERMATOVENEROLOG SANĂTOS(A)</b>	<b>INTERNIȘT</b> <u>27 06 18</u> APT DE MUNCA
<u>27 06 18</u>	<b>INVESTIGAT MRS</b>	
		<b>IMSP SPITALUL RAIONAL ORHEI</b> <b>SECȚIA CONTROL MEDICAL PROFILACTIC</b> <b>APT PENTRU EXERCITAREA FUNCȚIEI</b> FINALĂ <u>10 06 2019</u> SEMNĂTURA _____

5

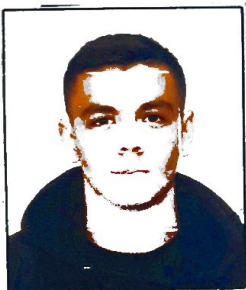

Semnătura personală a d. / Подпись и личностъ г.

Tomita

e confirmată / удостоверяется

Conducătorul întreprinderii / Руководитель предприятия

Șeful secției de cadre / Начальник отдела кадров

« \_\_\_\_\_ » 20 \_\_\_\_\_

3

**3. Rezultatele examinării medicale**  
**Результаты медицинского осмотра**

Data / Дата	Definiția medicului / Заключение врача	Ștampila și semnătura medicului / Подпись и печать врача
<u>27 06 18</u>	<b>INTERNIȘT</b>	<b>DERMATOVENEROLOG SANĂTOS(A)</b> <u>27 06 18</u>
		<b>IMSP SPITALUL RAIONAL ORHEI</b> <b>SECȚIA CONTROL MEDICAL PROFILACTIC</b> <b>APT PENTRU EXERCITAREA FUNCȚIEI</b> FINALĂ <u>10 06 2019</u> SEMNĂTURA _____

5