

la regulamentul de recepție a construcțiilor  
și instalațiilor aferente aprobat prin H.G.R.M. nr.318 din 23.05.2017

“Cu privire la aprobarea modificărilor și completărilor  
ce se operează în unele hotărâri a Guvernului”

## PROCES VERBAL DE RECEPȚIE LA TERMINAREA LUCRARILOR

/ PENTRU CONSTRUCTII/

SOROCA 2022

16 file

**PROCES-VERBAL  
DE RECEPȚIE LA TERMINAREA LUCRĂRILOR**

Nr. 1 din 4 martie 2022

privind lucrarea; **Constructia salii de sport si a anexei cu 6 clase la IP Gimnaziul Rublenita r-nul Soroca**, executata la obiectil: **Constructia salii de sport si a anexei cu 6 clase la IP Gimnaziul Rublenita r-nul Soroca**, în cadrul contractului: **nr. 5 din 26 iulie 2018**, pentru lucrările de **construcție a salii de sport si a anexei cu 6 clase la IP Gimnaziul Rublenita r-nul Soroca**

1. Lucrările au fost executate în baza autorizației nr. 8 eliberată de **Primaria comunei Rublenita r-nul Soroca**, la **2 august a 2018**.
2. Comisia de recepție și-a desfășurat activitatea în intervalul **4 martie 2022**, fiind formată din:

<b>Catan Alina</b>	- <b>Presedintele comisiei / Directorul IP Gimnaziului Rublenita/</b>
<b>Muntean Vitalie</b>	- <b>Membru / Primarul comunei Rublenita /</b>
<b>Muntean Ghenadie</b>	- <b>Membru / Consilier r-nul Soroca /</b>
<b>Musenco Angela</b>	- <b>Membru / Seful Directiei Invatamint Soroca /</b>
<b>Iazinschi Valeriu</b>	- <b>Membru /Responsabil tehnic /</b>
<b>Nastas Serghei</b>	- <b>Membru / Specialist atestat in domeniul constructiilor /</b>
<b>Beznos Victor</b>	- <b>Membru / Specialist atestat in domeniul constructiilor /</b>
<b>Andriuta Vitalie</b>	- <b>Membru /membru Consiliul Administrare IP Gimnaziul Rublenita /</b>
<b>Gutu Viorica</b>	- <b>Membru /membru Consiliul Administrare IP Gimnaziul Rublenita /</b>
(numele, prenumele)	(calitatea)

3. Au mai participat la recepție:

<b>Moldovan Ilarion</b>	- <b>Antreprenor /Directorul SA "Magistrala-Nistru" /</b>
<b>Vascautan Valentin</b>	- <b>Inspector Agentia pentru Supraveghere Tehnica</b>
(numele, prenumele)	(calitatea)

4. Constatările comisiei de recepție:

- 1) din documentația scrisă și desenată, care trebuia prezentată, au lipsit sau sînt incomplete piesele cuprinse în lista-anexă nr. 1;
- 2) lucrările cuprinse în lista-anexă nr. 2 nu au fost executate;
- 3) în lucrările, cuprinse în lista-anexă nr.3, nu s-au respectat prevederile proiectului.

5. Comisia de recepție, în urma constatărilor făcute, propune:

**Lucrarile de constructie a salii de sport si a anexei cu 6 clase de studii la IP Gimnaziul Rublenita r-nul Soroca, pot fi receptionate.**

6. Comisia de recepție motivează propunerea făcută prin:

**Lucrarile sint finalizate.**

7. Comisia de recepție recomandă următoarele:

**Lucrarile de constructie a salii de sport si a anexei cu 6 clase de studii la IP Gimnaziul Rublenita r-nul Soroca, sa fie receptionate si transmise investitorului, cu toata documentatia de executie.**

7<sup>1</sup>.Descrierea obiectului recomandat spre recepție:

Obiectul cu numărul cadastral: **7845110.046.01 Litera A – anexa calda;**  
adresa poștală: **r-nul Soroca com. Rublenita s. Rublenita str. Stefan cel Mare 53,**  
destinația: **clase de studii si sala sportiva,** suprafața la sol: **795.3 m2,**  
suprafața totală interioara: **665.9 m2,** numărul de nivele **unu,** conform  
certificatului despre rezultatele inspecției bunului imobil nr.22/007 din 08.02.2022,  
anexat la prezentul proces-verbal.

8. Prezentul proces-verbal, conținând doua file și trei anexe numerotate, cu un total de cinci file, a fost încheiat astăzi **4 martie 2022** în cinci exemplare.

Comisia de recepție:

Catan Alina

Muntean Vitalie

Muntean Ghenadie

Musenco Angela

Iazinschi Valeriu

Nastas Serghei

Beznos Serghei

Andriuta Vitalie

Gutu Viorica

(numele, prenumele)

(semnătura)

9. Concluzia Agentiei pentru Supraveghere Tehnica Nord:

*se propune spre receptie*

L.Ș.

(semnătura)

(funcția, numele, prenumele)

10. Lucrarea: **Constructia salii de sport si a anexei cu 6 clase de studii la IP Gimnaziul Rublenita r-nul Soroca** este:

TRANSMISĂ:

EXECUTANTUL

4 martie 2022

L.Ș.

(semnătura)

PRIMITĂ:

INVESTITORUL:

4 martie 2022

L.Ș.

(semnatura)

Anexa nr.1  
la procesul-verbal de receptie la terminarea lucrarilor  
nr. 1 din 4 martie 2022

**Lista**  
**pieselor din documentatia scrisa si desenata, care trebuie prezentata, si sunt lipsa**  
**sau incomplete la obiectul:**  
**Constructia salii de sport si a anexei cu 6 clase de studii la IP Gimnaziul**  
**Rublenita r-nul Sorooca.**

*Nu sunt*

*[Handwritten scribble]*

**Antreprenor**

**Beneficiar**

**Responsabil tehnic**



Anexa nr 2  
la procesul-verbal de receptie la terminarea lucrarilor  
nr. 1 din 4 martie 2022

Lista

Licrarilor cuprinse in documentatia tehnica, care nu au fost executate la obiectul:  
Constructia salii de sport si a anexei cu 6 clase de studii la IP Gimnaziul  
Rublenita r-nul Soroca.

1. De terminat constructia scarii metalice de la geocopers.
2. De terminat lucrarile de finisare la perispet
3. De montat bordure din beton la suprafetele  
din beton pentru tombazonoanele de pământ
4. De efectuat lucrarile de betonare a 93,31m<sup>2</sup> de pizier.  
Neconformitatile să fie înlăturate  
în decurs de 30 zile

Antreprenor

Beneficiar

Responsabil tehnic



**Lista**  
**Licrarilor la care nu s-au respectat prevederile proiectului la obiectul:**  
**Constructia salii de sport si a anexei cu 6 clase de studii la IP Gimnaziul**  
**Rublenita r-nul Soroca.**

*Nu sunt*

*2*

**Antreprenor**

**Beneficiar**

**Responsabil tehnic**



*[Handwritten signature]*



*[Handwritten signature]*



*[Handwritten signature]*

S.R.L. „IMSERCON”  
(Denumirea întreprinderii care a executat lucrarea)

## CERTIFICAT DESPRE REZULTATELE INSPECTĂRII BUNULUI IMOBIL (pentru clădiri nelocative)

nr. 22/007 din „08” februarie 2022  
(data inspectării)

Ca urmare a cererii adresate de către I.P. Gimnaziul Rublenița,  
(numele, prenumele, patronimicul sau denumirea completă a persoanei juridice)  
specialistul Serghei Ergheledji a efectuat inspectarea și măsurarea bunului imobil și a constatat următoarele:

1. **Beneficiar/cota parte:** com. Rublenița, raionul Soroca / 1.0  
(numele, prenumele, patronimicul sau denumirea completă a persoanei juridice, cota-parte)

(numele, prenumele, patronimicul sau denumirea completă a persoanei juridice, cota-parte)

2. **Adresa bunului imobil:** r-nul Soroca, com. Rublenița, sat. Rublenița, str. Ștefan cel Mare nr. 53

3. **Numărul cadastral al terenului:** 78.45.1.10.046

4. **Construcția/reconstrucția efectuată în temeiul:**

autorizației de construire nr. 8 din „02” 08 a.2018 despre permisiunea executării lucrărilor de:  
construcție a sălii de sport și anexa cu 6 clase la gimnaziului Rublenița, r-nul Soroca  
(denumirea obiectivului din autorizația de construire)

### 5. Descrierea clădirilor nelocative:

N/o	Denumirea indicatorului	Indicii	
1.	Numărul cadastral	78.45.1.10.046.01	
2.	Litera	A1	
3.	Modul de folosință	Anexă caldă	
4.	Volumul de construcție, m <sup>3</sup>	4442	
5.	Numărul de nivele	1	
	inclusiv: subsol		
	demisol		
	parter	1	
	etaj		
	mansardă		
6.	Suprafața la sol a clădirii, m <sup>2</sup>	795,3	
7.	Suprafața totală interioară a clădirii, m <sup>2</sup>	665,9	

### 6. Descrierea clădirilor accesorii:

Numărul cadastral	Numărul	Modul de folosință	Suprafața la sol	Mențiuni

### 7. Mențiuni:

Anexă: 1. Planul geometric al terenului.  
2. Planul de nivel.  
3. Fișa rezultatelor lucrărilor cadastrale la nivel de clădire principală și anexa la planul clădirii.

Executantul lucrărilor:

Verificat:

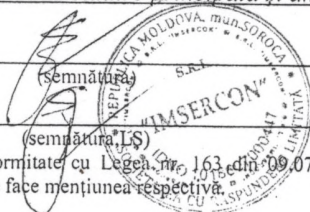

Serghei Ergheledji

(numele, prenumele)

Serghei Ergheledji

(numele, prenumele)

Notă: În cazul lipsei autorizației de construire, eliberate în conformitate cu Legea nr. 163 din 09.07.2010 privind autorizarea executării lucrărilor de construcție, la p.4 se pune cratimă și la p.7 a prezentului certificat se face mențiunea respectivă.

# PLANUL GEOMETRIC

Numărul cadastral 7845110.046

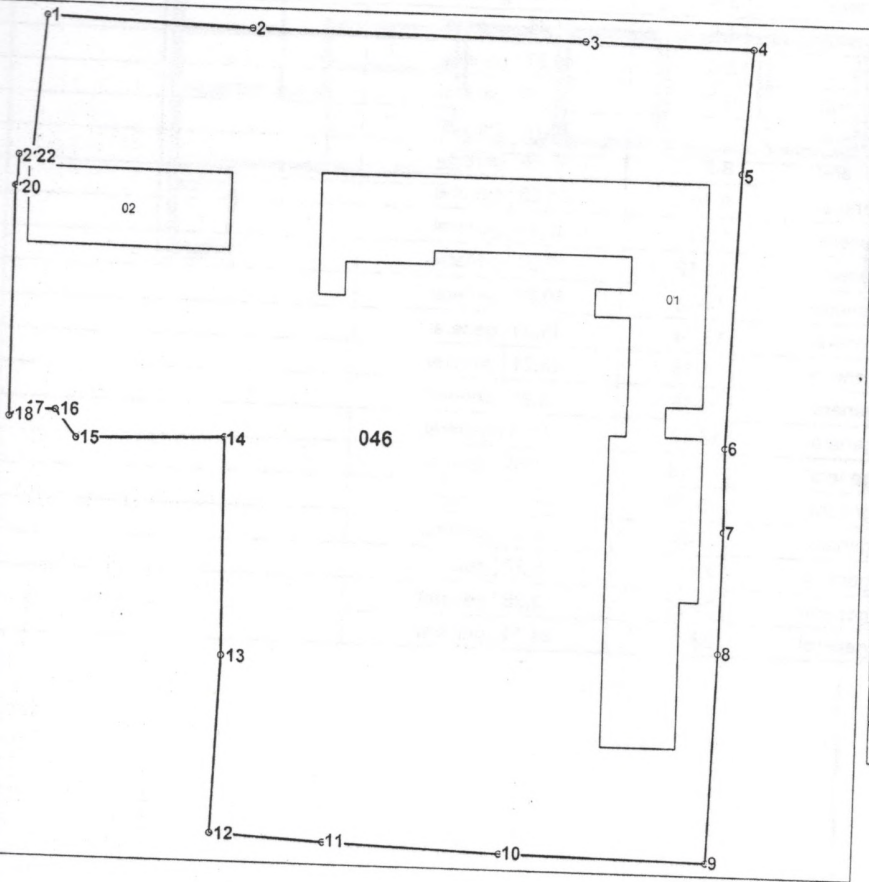

Amplasamentul bunului



046 - numărul cadastral al terenului  
01 - numărul cadastral al clădirii

## Caracteristicile tehnice ale bunului imobil

Numar_cadastral	Tipul_bunului	Suprafata	Destinatia	Mod_de_folosinta
7845110.046	Teren	1.4287 ha	Terenuri din intravilan	Pentru construcții
7845110.046.01	construcție	2048.9 m.p		de învățămînt și educație
7845110.046.02	construcție	450.7 m.p.		de învățămînt și educație



Numărul cadastral: 7845110.046

Catalogul de coordonate si parametrii hotarului.

Punct	X_	Y_	Tipul_punct	Hotar	Distanta	Tipul_hotar	Adiacenti
1	185 681,6212	336 661,7950	general	1-2	35,00	general	
2	185 716,6040	336 660,6760	general	2-3	56,75	general	
3	185 773,3574	336 660,2550	general	3-4	28,46	general	
4	185 801,8116	336 659,8102	general	4-5	21,46	general	
5	185 800,4750	336 638,3940	general	5-6	46,57	general	
6	185 799,0546	336 591,8454	general	6-7	14,16	general	
7	185 799,3042	336 577,6904	general	7-8	20,79	general	
8	185 798,9486	336 556,8996	general	8-9	35,58	general	
9	185 797,9870	336 521,3332	general	9-10	35,05	general	
10	185 762,9412	336 521,7842	general	10-11	30,21	general	
11	185 732,7466	336 522,8226	general	11-12	19,27	general	
12	185 713,4978	336 523,7828	general	12-13	30,27	general	
13	185 714,5714	336 554,0338	general	13-14	36,90	general	
14	185 713,8952	336 590,9232	general	14-15	25,21	general	
15	185 688,6990	336 590,0972	general	15-16	5,90	general	
16	185 685,0378	336 594,7220	general	16-17	5,98	general	
17	185 679,0588	336 594,6194	general	17-18	2,26	general	
18	185 677,1992	336 593,3420	general	18-19	39,13	general	
19	185 677,0354	336 632,4732	general	19-20	0,34	general	
20	185 677,3748	336 632,4742	general	20-21	5,27	general	
21	185 677,4924	336 637,7460	general	21-22	2,28	general	
22	185 679,7674	336 637,7298	general	22-1	24,14	general	

Mențiuni:



---



---

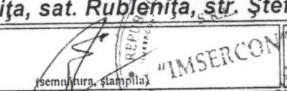

---

<b>EXECUTANT</b>		
<b>S.R.L. "IMSERCON"</b>		
Lucrare cadastrală la nivel de clădire r-nul Soroca, com. Rublenița, sat. Rublenița, str. Ștefan cel Mare nr.		
Conducător / Verificat		Serghei Erghe (numele, prenumele)
Executant		Serghei Erghe (numele, prenumele)
Data elaborării: <b>08.02.2022</b> <small>(data inspecției în teren)</small>	Sistem de coordonate: <b>MoldRef99</b>	Scara: <b>1:1250</b>

# Nivelul:1 Parter

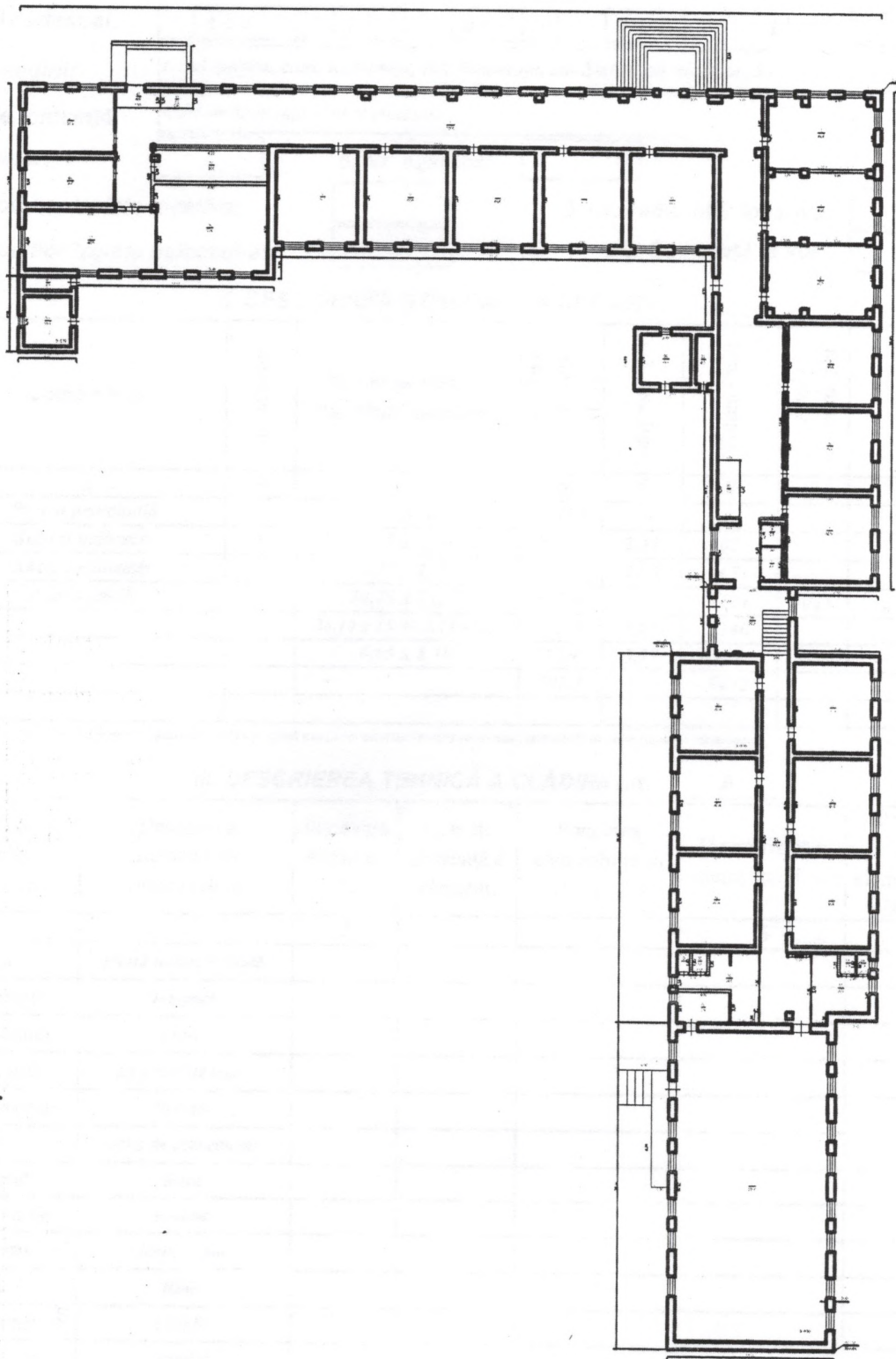

Mențiuni: Conform autorizației de construire nr. 8 din 02.08.2018 s-a autorizat executarea lucrărilor de construcție a sălii de sport și anexa cu 6 clase la gimnaziului Rublenița, r-nul Soroca

Imsercon SRL			
Planul de nivel			
Pentru educație, învățământ și cercetări științifice din str., sat. Rublenița, com. Rublenița, Raionul Soroca			
7845110.0046.01	LIT A	Întocmit	Ergheledji Serghei
Regimul de înălțime		Verificat	Ergheledji Serghei
1(P)		Semnat	
08.02.2022			Scara 1:490



## Fișa rezultatelor lucrărilor cadastrale la nivel de clădire principală

## I. DATE GENERALE DESPRE CLĂDIRIRE

1. Numărul cadastral:  2. Litera:

3. Adresa clădirii:

4. Modul de folosință

5. Nr. nivelelor:  6. Nr. scărilor:

7. Nr. Încăperilor izolate locative:  8. Nr. camerelor locative:

9. Nr. încăperilor izolate nelocative:  10. Suprafața la sol:

## II. DESCRIEREA GENERALĂ A CLĂDIRII

Lit.	Componenta	Nr. de nivele	Modul de calcul a suprafeței exterioare	Suprafața exterioară (m <sup>2</sup> )	Înălțimea (m)	Volum (m <sup>3</sup> )	Anul construcției	Mențiuni
1	2	3	4	5	6	7	8	9
A	Partea principală	1	analitic	1253,6				
	Subsol nelocativ	1	4,75 x 4,45	21,1	2,95	62		
	Subsol nelocativ	1	4,75 x 4,75	22,7	2,95	67		
AI	Anexă caldă	1	24,75 x 12,75	315,6	6,73	2124	2021	autorizat
		1	28,10 x 15,90-3,15 x 0,3	445,8	4,80	2140		
		1	6,65 x 5,10	33,9	5,25	178		
				795,3		4442		

Notă: În coloana 9 din compartimentul descrierea generală a clădirii se indică mențiunea autorizat/neaautorizat în cazul existenței/lipsei autorizației de construire

## III. DESCRIEREA TEHNICĂ A CLĂDIRII Lit. A

Denumirea elementelor constructive	Descrierea elementelor constructive	Ponderea element, %	Cota de prezență a element.	Ponderea elementului în clădire, %	Uzura fizică a elementului, %	Ponderea uzurii elementului în clădire, %
1	2	3	4	5	6	7
Fundații	piatră naturală brută					
Pereți	portanți	lampaci				
	despărțitori	lampaci				
Planșeu	de pod	pe grinzi de lemn				
	intermediar	lipsește				
Acoperiș	plăci de azbociment					
Pardose	nivelul 1	lemn				
	alte nivele	lipsește				
Goluri	ferestre	lemn duble				
	uși	lemn				
Finisaj	interior	simplu				
	exterior	simplu				
Alte lucrări:	sunt					
Total:						
Uzura fizică a clădirii = (col.7)*100/(col.5)=						20

Notă: Coloanele 2-7 din compartimentul descrierea tehnică a clădirilor accesorii se completează și se calculează uzura fizică a clădirii doar în scopul calculării valorii de inventariere al bunurilor imobile în conformitate cu culegerea indicilor comasați și valorii de inventariere a bunurilor imobiliare. aprobată prin Hotărârea nr.156 din 15.06.1997 a Ministerului Finanelor

A executat: Serghei Ergheledji 08.02.2022  
(numele, prenumele) (data)

A verificat: Serghei Ergheledji 28.02.2022  
(numele, prenumele) (data)



**DESCRIEREA TEHNICĂ A PĂRȚILOR CLĂDIRII Lit. Subsol nelocativ**

Denumirea elementelor constructive	Descrierea elementelor constructive	Ponderea element, %	Cota de prezență a element.	Ponderea elementului în clădire, %	Uzura fizică a elementului, %	Pondere uzur element clădire
1	2	3	4	5	6	7
Fundații	<i>beton armat monolit</i>					
Pereți	portanți	<i>beton armat monolit</i>				
	despărțitori	<i>lipsește</i>				
Plafeu	de pod	<i>beton armat monolit</i>				
	intermediar	<i>lipsește</i>				
Acoperiș	<i>lipsește</i>					
Pardose	nivelul 1	<i>ciment</i>				
	alte nivele	<i>lipsește</i>				
Goluri	ferestre	<i>lipsesc</i>				
	uși	<i>lemn</i>				
Finișaj	interior	<i>lipsește</i>				
	exterior	<i>lipsește</i>				
Alte lucrări:	<i>sunt</i>					
Total:						
Uzura fizică a clădirii = (col.7)*100/(col.5)=						

30

**DESCRIEREA TEHNICĂ A PĂRȚILOR CLĂDIRII Lit. Subsol nelocativ**

Denumirea elementelor constructive	Descrierea elementelor constructive	Ponderea element, %	Cota de prezență a element.	Ponderea elementului în clădire, %	Uzura fizică a elementului, %	Pondere uzur element clădire
1	2	3	4	5	6	7
Fundații	<i>beton armat monolit</i>					
Pereți	portanți	<i>beton armat monolit</i>				
	despărțitori	<i>lipsește</i>				
Plafeu	de pod	<i>beton armat monolit</i>				
	intermediar	<i>lipsește</i>				
Acoperiș	<i>lipsește</i>					
Pardose	nivelul 1	<i>ciment</i>				
	alte nivele	<i>lipsește</i>				
Goluri	ferestre	<i>lipsesc</i>				
	uși	<i>lemn</i>				
Finișaj	interior	<i>lipsește</i>				
	exterior	<i>lipsește</i>				
Alte lucrări:	<i>sunt</i>					
Total:						
Uzura fizică a clădirii = (col.7)*100/(col.5)=						

30

A executat: Serghei Ergheledji  
(numele, prenumele)

08.02.2022  
(data)

A verificat: Serghei Ergheledji  
(numele, prenumele)

28.02.2022  
(data)

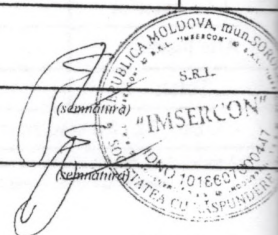

**Imsercon SRL**

(Denumirea întreprinderii care a executat lucrarea)

**ANEXA LA PLANUL CLĂDIRII**

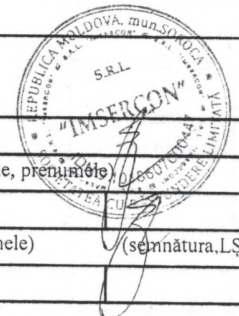

Numărul poștal al clădirii:		A executat	Ergheledji Serghei
Denumirea străzii:	str.		(numele, prenumele)
Comuna(satul)/sectorul:	com. Rublenița   sat. Rublenița	A verificat	Ergheledji Serghei
Raionul/Municipiul:	Raionul Soroca		(numele, prenumele) (semnătura.LȘ)
Numărul cadastral al clădirii:	7845110.0046.01		

Data întocmirii/actualizării	Nr. scări	Nr. nivelului	Nr. poștal al apartamentului / încăperii nelocative	Nr. cadastral la nivel de încăpere	Nr. încăperii	Destinația încăperilor: cameră de locuit , baie, coridor, bucătărie. WC ș.a.	de menire socială suprafața încăperilor comune: hol, scări, coridor, etc.	Suprafața interioară în m.p.							
								Totală	Inclusiv						
									totală locuibilă	comercială	administrativă	suprafața de parcare	suprafața auxiliară a încăperilor locative	suprafața auxiliară a încăperilor nelocative	
1	2	3	4	5	6	7	8	9	10	11	12	13	14	15	
08.02.2022		1P			1	Coridor		328,6							328,6
					2	Sală de studii		44,4							
					3	Sală de studii		43,6							
					4	Sală de studii		43,7							
					5	Sală de studii		40,3							
					6	Sală de studii		39,6							
					7	Sală de studii		42,9							
					8	Încăpere auxiliară		2,7							2,7
					9	Veceu		4,1							4,1
					10	Coridor		28,2							28,2
					11	Sală de studii		41,4							
					12	Sală de studii		41,4							
					13	Sală de studii		41,4							
					14	Debara		0,3							0,3
					15	Duș		1,8							1,8
					16	Veceu		1,5							1,5
					17	Vestiar		16,8							16,8
					18	Sală sportivă		272,0							
					19	Cabinet		9,4							
					20	Vestiar		18,8							18,8
					21	Duș		1,8							1,8
					22	Veceu		1,5							1,5
					23	Coridor		65,4							65,4
					24	Sală de studii		41,4							
					25	Sală de studii		41,4							
					26	Sală de studii		41,4							
					27	Grup sanitar		7,2							7,2
					28	Încăpere auxiliară		4,7							4,7
					29	Cazangerie		14,3							14,3
					30	Sală de studii		44,8							
					31	Sală de studii		42,7							
					32	Sală de studii		43,4							
					33	Sală de studii		43,4							
					34	Sală de studii		44,1							
					35	Cabinet		20,9							
					36	Cabinet		57,4							
					37	Cabinet		45,8							
					38	Încăpere auxiliară		3,7							3,7

**DESCRIEREA TEHNICĂ A PĂRȚILOR CLĂDIRII Lit. A1**

Denumirea elementelor constructive	Descrierea elementelor constructive	Ponderea element, %	Cota de prezență a element.	Ponderea elementului în clădire, %	Uzura fizică a elementului, %	Ponderea uzurii elementului în clădire, %
1	2	3	4	5	6	7
Fundații	<i>beton armat monolit</i>					
Pereții	portanți	<i>piatră calcar lacustru</i>				
	despărțitori	<i>cărămidă</i>				
Plânșeu	de pod	<i>pe grinzi de lemn</i>				
	intermediar	<i>lipsește</i>				
Acoperiș	<i>tablă de oțel zincată</i>					
Pardose	nivelul 1	<i>ciment</i>				
	alte nivele	<i>lipsește</i>				
Goluri	ferestre	<i>metaloplastic</i>				
	uși	<i>metaloplastic</i>				
Finisaj	interior	<i>simplu</i>				
	exterior	<i>simplu</i>				
Alte lucrări:	<i>sunt</i>					
Total:						
Uzura fizică a clădirii = (col.7)*100/(col.5)=						0

**DESCRIEREA TEHNICĂ A PĂRȚILOR CLĂDIRII Lit.**

Denumirea elementelor constructive	Descrierea elementelor constructive	Ponderea element, %	Cota de prezență a element.	Ponderea elementului în clădire, %	Uzura fizică a elementului, %	Ponderea uzurii elementului în clădire, %
1	2	3	4	5	6	7
Fundații						
Pereții	portanți					
	despărțitori					
Plânșeu	de pod					
	intermediar					
Acoperiș						
Pardose	nivelul 1					
	alte nivele					
Goluri	ferestre					
	uși					
Finisaj	interior					
	exterior					
Alte lucrări:						
Total:						
Uzura fizică a clădirii = (col.7)*100/(col.5)=						

A executat:

Serghei Erghedji

08.02.2022

(numele, prenumele)

(data)

A verificat:

Serghei Erghedji

28.02.2022

(numele, prenumele)

(data)

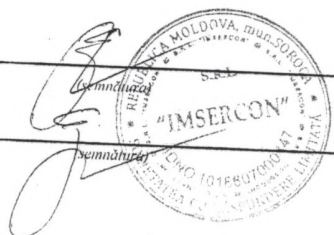

Data întocmirii/actualizării	Nr. scării	Nr. nivelului	Nr. poștal al apartamentului / încăperii nelocative	Nr. cadastral la nivel de încăpere	Nr. încăperii	Destinația încăperilor: cameră de locuit, baie, coridor, bucătărie, WC ș.a.	de	Suprafața interioară în m.p.							
							menire socială	suprafața încăperilor comune: hol, scări, coridor, etc.	Totală	Inclusiv					suprafața auxiliară a încăperilor nelocative
										totală locuibilă	comercială	administrativă	suprafața de parcare	suprafața auxiliară a încăperilor locative	
1	2	3	4	5	6	7	8	9	10	11	12	13	14	15	
					39	Cazangerie		13,3						13,3	
					40	Cabinet		24,0							
					41	Cabinet		32,4							
					42	Antreu		4,9						4,9	
					43	Încăpere auxiliară		3,2						3,2	
						TOTAL:		1706,0						522,8	

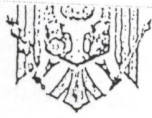

REPUBLICA MOLDOVA  
CONSILIUL RAIONAL SOROCA  
PRIMARIA COM. *Rublenița*

R. Moldova, MD-3000, or. Soroca, str. Ștefan Cel Mare, 5, tel: (230)2-26-50, 2-20-76; fax: 2-20-98

CERTIFICAT DE URBANISM PENTRU PROIECTARE

nr. 2 din 12.06. 2017

Ca urmare a cererii depuse de I.P. Gimnaziul Rublenița  
cu domiciliul/sediul S. Rublenița, R. C. Soroca (Cămin Alina)  
telefon de contact MANAGER.  
înregistrată cu nr. \_\_\_\_\_ din \_\_\_\_\_ 2017

În baza prevederilor Legii privind autorizarea executării lucrărilor de construcție, se

CERTIFICĂ:

Elaborarea documentației de proiect pentru: Construcția sălii de sport pe terenul aferent gimnaziului în S. Rublenița.

situat în raionul Soroca municipiul/orașul \_\_\_\_\_  
sectorul \_\_\_\_\_ comuna/satul Rublenița  
strada \_\_\_\_\_ nr. \_\_\_\_\_ bloc \_\_\_\_\_ ap. \_\_\_\_\_

1. Regimul juridic: Terenul este proprietate a A.P.I., conform extrăgerii din Registrul Buneșilor imobiliare pentru efectuarea tranzacțiilor, N.R. cadastral 7845110.046 cu S = 1,4287 ha (totală)
  2. Regimul economic: Pe teritoriul gimnaziului sunt amplasate mai multe diverse imobile și plantații multianuale, care nu vor împiedica construcția sălii de sport anexată la construcția de bază.
  3. Regimul tehnic: Construcția sălii sportive se va proiecta din materiale de construcție locale și de import, conform soluției de proiect elaborate și în baza Teriei de proiectare (suprafețe pentru proiect a beneficiarului).
  4. Regimul arhitectural-urbanistic: Planul general se va coordona cu arhitectul - șef al raionului Soroca; Se preconizează evacuarea apelor pluviale de pe teritoriul aferent construcțiilor.
- Prezentul certificat nu permite executarea lucrărilor de construcție



Documentația de proiect, în baza căreia se va solicita eliberarea autorizației de construire, va fi însoțită de următoarele acte și studii:

- 1) AVIZ sanitar
- 2) AVIZ autorizațional
- 3) AVIZ ecologic
- 4) AVIZ INCD, URBAFROIAST
- 5) CERT. de PUNDEAN
- 6) Proiect de execuție



*A. Ursachi*  
**ANA URSA**  
*[Signature]* **ICM Cămin**

Achitata plata de \_\_\_\_\_ lei. Chitanța nr. \_\_\_\_\_ din \_\_\_\_\_ 201  
Transmis solicitantului la data de \_\_\_\_\_ 201 \_\_\_\_\_ direct/prin poștă.

VALABILITATEA SE PRELUNGESTE CU \_\_\_\_\_ LUNI

/ \_\_\_\_\_ / SECRETAR / \_\_\_\_\_ /

L.S. \_\_\_\_\_ ARHITECT-SEF \_\_\_\_\_

\_\_\_\_\_ 201 \_\_\_\_\_  
data

*Notă.* În conformitate cu art. 26 din Legea privind autorizarea executării lucrărilor de construcții, responsabilitatea pentru emiterea certificatului de urbanism pentru construcții revine solidar semnatarilor acestuia.

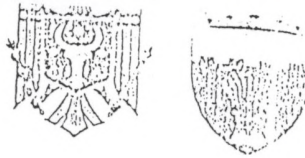

REPUBLICA MOLDOVA  
CONSILIUL RAIONAL SOROCA  
*com. Rublenița*

R.Moldova, MD-3000, or.Soroca, str.Ștefan Cel Mare, 5, tel:(230)2-26-50, 2-20-76; fax:2-20-98

AUTORIZAȚIE DE CONSTRUIRE

nr. 8 din 12.08. 2018

Ca urmare a cererii adresate de I.P. „GIMNAZIUL RUBLENIȚA”  
cu domiciliul/sediul s. Rublenița, r-e Soroca  
telefon de contact 068057106 - CATANA  
înregistrată cu nr. \_\_\_\_\_ din \_\_\_\_\_ 2018 ALINA

În baza prevederilor Legii privind autorizarea executării lucrărilor de construcție, nr.163 din 09.07.2010, se

AUTORIZEAZĂ:

Executarea lucrărilor de CONSTRUCȚIE A SĂLIİ DE SPORT ȘI  
ANEXA CU 6 CLASE LA GIMNAZIUL „RUBLENIȚA”, R-E SOROCA  
în raionul SOROCA municipiul/orașul \_\_\_\_\_  
sectorul \_\_\_\_\_ comuna/satul Rublenița  
strada \_\_\_\_\_ nr. \_\_\_\_\_ bloc \_\_\_\_\_ ap. \_\_\_\_\_

în următoarele condiții: Lucrările de construcție se vor  
executa de întreprindere licențiată în domeniul  
construcțiilor în baza unui proiect de execuție  
elaborat de întreprindere licențiată în domeniul

Documentația de proiect a fost elaborată de SRL „DIARSE TERMIC”  
Licența seria AMMI nr.042145 din 11.06.13

Termenul de începere a lucrărilor de construcție este de 6 luni de la data eliberării prezentei autorizații.

Durata executării lucrărilor de construcție nu va depăși 24 luni din momentul începerii lucrărilor de construcție.

*S. Urack*

SECRETAR

URSACHE  
ANA

*Ion Golovari*



*Muntean*  
*Vitalie*

PROCES VERBAL DE RECEPCION DE LA FERRINARIA

ELABORADO POR

ELABORADO EN

MARCA 1012