

**Direcția Teritorială
Pentru Siguranța Alimentelor, mun. Chișinău**
Anexă la certificatul de inofensivitate nr. SC 101154

| Nr. de ordine | Denumirea produsului |
|---------------|----------------------|
|---------------|----------------------|

| | |
|----|--|
| 2 | Paste făinoase în asortiment m.c. «BUNETTO» |
| 3 | Paste făinoase în asortiment m.c. «Gummania» |
| 4 | Paste făinoase în asortiment m.c. «Nri» |
| 5 | Paste făinoase în asortiment m.c. «Mos Zaharia» |
| 6 | Paste făinoase în asortiment m.c. «Natur Fruct» |
| 7 | Paste făinoase în asortiment m.c. «Perlina» |
| 8 | Paste făinoase în asortiment m.c. «Uniproduct» |
| 9 | Paste făinoase în asortiment m.c. «Casa Mare» |
| 10 | Paste făinoase în asortiment m.c. «Ilies» |
| 11 | Paste făinoase în asortiment m.c. «SLAVENA-MEGAMARKET» |
| 12 | Paste făinoase în asortiment m.c. «Trimadio» |

Termenul de valabilitate al produsului în conformitate cu datele indicate pe ambalaj

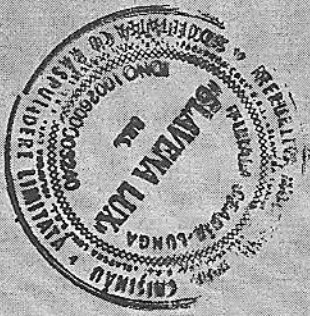

Seria A №001539



Apexa nu este valabilă în lipsa certificatului de conformitate!

Melnic L.

[Handwritten signature]



de certifiere
Conducătorul organizației

| Nr. Cod NCM | Denunțarea | Ambalajul |
|----------------|---|---|
| 12 0902 10 000 | Ceai negru cu adaosuri vegetale "Monomah": Earl Grey, Beyles, 1001 noel, Wild Berry, Alpine Meadow, Spring Feeling, Mon Berry, Ginger | pachet hirtic/pachet p/vecuții carton: 70g/80g/90g/25p/100p |
| 13 0902 10 000 | Ceai negru cu adaosuri vegetale "Tri Siona": Raspberry, Blackcurrant, Earl Grey, Lemon, Essenza Agoda, Sousep, Ciomni, Zemeankika, Biscotica, Ainele, Strawberry & Cream, Barbabs | pachet hirtic/pachet p/vecuții carton: 20p/25p |
| 14 0902 10 000 | Ceai negru "Lovare": Organic Ceylon, Organic Elite English Breakfast, Organic Sky | pachet hirtic/pachet p/vecuții carton: 60g/24p/48p |
| 15 0902 10 000 | Ceai verde "Tri Siona": Zelonii | pachet hirtic/pachet p/vecuții carton: 100g 500g |
| 16 0902 10 000 | Ceai verde "Lovare": Organic Green Silk | cutii carton: 24p/60g |
| 17 0902 10 000 | Ceai verde "Dala": Green | cutii carton 20p/25p |
| 18 0902 10 000 | Ceai negru "Baraj": Rich Ceylon | cutii carton 25p |
| 19 0902 10 000 | Ceai negru "Herzai": ceai negru manufactura Krepki | pachet p/et 400g |
| 20 0902 10 000 | Ceai negru cu adaosuri vegetale "Dala": Lady Grey, Tala a Break, Mojama Breze, Assorti | cutii carton 25p |
| 21 0902 10 000 | Ceai verde și ceai negru: "Lovare": 1001 Noel, "Lovare": Brzani Sampanskogo "Lovare Organic Dream Tea, "Lovare": Rassvet Kijasi, "Lovare": Great Kerry, "Ceai verde": 1001 noel, "Monomah": Champagne Moment, "Ceai verde": Sedevit "1002 Noel", "Ceai verde": Ciomni Noel, Kleopatri | pachet hirtic/pachet p/vecuții carton: 500g/60g/80g/90g/24p/48p/50p/90p |
| 22 0902 10 000 | Ceai verde cu adaosuri vegetale "Dala": Orange Mini | cutii carton: 24p, 25p |

Lista produselor concrete asupra cărora se extinde acțiunea certificatului de conformitate

Nr. OCpr - 001 13 C002999-19 din 25 martie 2019

3
3
Fila File



LA CERTIFICATUL DE CONFORMITATE

ANEXA

MAC I.S. "Centrul de Metrologie Aplicată și Certificare"



Seria A №001537



Melnic L.

de certificare

Anexa nu este valabila in lipsa certificatului de conformitate!

| Nr. Cod NCM | Denumirea | Ambalajul |
|---------------|---|--|
| 1 0902 10 000 | Ceai verde "Chaimie Sedevr" Seneha, Gun Powder | pachet hartie/pachet p/vecuili carton 500g |
| 2 0902 10 000 | Ceai verde "Monomah" Exclusive Gun Powder, Golden Pagoda | pachet hartie/pachet p/vecuili carton |
| 3 0902 10 000 | Ceai verde cu adaosuri vegetale "Loving" Mohito, Emerald Night, K lubriciulii Koktail, Meteorokanskakia Meata, Ledj, Zeliulii Assorti, Assorti, Organic Green Pearl, Tropiceskii Ostov, Mecii Imperatori, Lajp, Firon, Molocimulim, Vaishepti, Sakura, Zeliulii Visokogornii, Imperor s Dream | pachet hartie/pachet p/vecuili carton: 60g/80g/500g/20p/24p/2 5p/48p/50p/60p |
| 4 0902 10 000 | Ceai verde cu adaosuri vegetale "Chaimie Sedevr": Ostrov Montic Easie, Persikovii Rai, Molocimul Ujum, Mate Zemeanika, Barzovii Lajkon, Vitor, Imperatori, Skaza Lest, Sokrovishia Selha, Zemeanika so Slikanni, Gm s Jagodami Goji, Idealnii Figural, Lemongrass, Miatma Fantazia, Mate Limon, Mohito, Summer Dream, Winter's Tale, Passion Fruit Mango, Lajemul Aromat, Sousep, Siluet, Afidii, Zeliulic giza Keopari, Trezorere Sheha, Koroll Jajma, Socniil Mango | pachet hartie/pachet p/vecuili carton: 250g/500g/48p |
| 5 0902 10 000 | Ceai verde cu adaosuri vegetale "Monomah": Melissa, Sousep, Gun Powder, Ginger, Champagne Monent | pachet hartie/pachet p/vecuili carton: 80g/90g/500g/25p |
| 6 0902 10 000 | Ceai verde cu adaosuri vegetale "Tri Siona": Strawberry & Kiwi, Linden, Melissa, Jamine | cutii carton 20p |
| 7 0902 10 000 | Ceai negru "Chaimie Sedevr": Golden Ceylon, Angliskii Aristocrat, Osobo Krupnolistovoi, Gorny! Ceylon, PCM Krepkii | pachet hartie/pachet p/vecuili carton: 400g/500g/25p |

Lista produselor concrete asupra cărora se extinde actiunea certificatului de conformitate

Nr. Ocpr - 001 13 C002999-19 din 25 martie 2019

1 Fișă File 3

LA CERTIFICATUL DE CONFORMITATE

ANEXA

MAC I.S. "Centrul de Metrologie Aplicată și Certificare"



**Direcția Municipală
 Pentru Siguranța Alimentelor, Chișinău**
 Anexă la certificatul de înregistrare nr. SC 92606



| Nr de ordine | Denumirea produsului | Gramaj | Nr de ordine | Denumirea produsului | Gramaj |
|--------------|--|------------|--------------|---------------------------------------|------------|
| 1 | Acid citric | 1-1000, kg | 61 | Fulgii de cocos uscați | 1-1000, kg |
| 2 | Acru fix | 1-1000, kg | 62 | Gelatină alimentară | 1-1000, kg |
| 3 | Acru fix "dulce acrisor" | 1-1000, kg | 63 | Gelatină alimentară fixă | 1-1000, kg |
| 4 | Ameliorator "vitopon universal" | 1-1000, kg | 64 | Gelatină alimentară rapid dizolvabilă | 1-1000, kg |
| 5 | Amestec de pipet boabe | 1-1000, kg | 65 | Ghimbir macinat | 1-1000, kg |
| 6 | Amestec de pipet macinat | 1-1000, kg | 66 | Goi | 1-1000, kg |
| 7 | Amidon de cartofi | 1-1000, kg | 67 | Îmbăhâr | 1-1000, kg |
| 8 | Amidon de porumb | 1-1000, kg | 68 | Konfiurca (конфирючка) | 1-1000, kg |
| 9 | Ardei Bulgăresc pețale | 1-1000, kg | 69 | Konfiurca (конфирючка) | 1-1000, kg |
| 10 | Ardei gras roșu | 1-1000, kg | 70 | Konfiurka "Amestec de delificare" | 1-1000, kg |
| 11 | Ardei iomate și legume | 1-1000, kg | 71 | Lusitan | 1-1000, kg |
| 12 | Badișan | 1-1000, kg | 72 | Măc albăstru alimentară | 1-1000, kg |
| 13 | Bors Acru | 1-1000, kg | 73 | Măghiran | 1-1000, kg |
| 14 | Quinos | 1-1000, kg | 74 | Mărar uscat | 1-1000, kg |
| 15 | Bors elastic acru "de zeama" | 1-1000, kg | 75 | Măstar boabe | 1-1000, kg |
| 16 | Afine | 1-1000, kg | 76 | Nucă de Brazil | 1-1000, kg |
| 17 | Buzunoc | 1-1000, kg | 77 | Origan | 1-1000, kg |
| 18 | Cacșo praf întunecat | 1-1000, kg | 78 | Orez Basmati Gold | 1-1000, kg |
| 19 | Ceapă verde, marar, pătrunjel | 1-1000, kg | 79 | Păpăria | 1-1000, kg |
| 20 | Chia | 1-1000, kg | 80 | Pătrunjel uscat | 1-1000, kg |
| 21 | Ciili pețale | 1-1000, kg | 81 | Pelican "Agris" | 1-1000, kg |
| 22 | Cimbru | 1-1000, kg | 82 | Pelican "Ananas" | 1-1000, kg |
| 23 | Cimbru | 1-1000, kg | 83 | Pelican "Asort" | 1-1000, kg |
| 24 | Cond. Ardei iomate și mirodenii | 1-1000, kg | 84 | Pelican "Banana" | 1-1000, kg |
| 25 | Cond. cu zărnă de carne și legume | 1-1000, kg | 85 | Pelican "Capsuna" | 1-1000, kg |
| 26 | Cond. cu zărnă de găină și legume | 1-1000, kg | 86 | Pelican "De Legie" | 1-1000, kg |
| 27 | Cond. univ. 15 legume și mirodenii | 1-1000, kg | 87 | Pelican "Kiwi" | 1-1000, kg |
| 28 | Condiment "Hemel-Sunel" | 1-1000, kg | 88 | Pelican "Lumie" | 1-1000, kg |
| 29 | Condiment Ajica | 1-1000, kg | 89 | Pelican "Mandarină" | 1-1000, kg |
| 30 | Condiment cu gust de ciupercă | 1-1000, kg | 90 | Pelican "Mango" | 1-1000, kg |
| 31 | Condiment cu gust de găină | 1-1000, kg | 91 | Pelican "Picșic" | 1-1000, kg |
| 32 | Condiment pui bors | 1-1000, kg | 92 | Pelican "Portocală" | 1-1000, kg |
| 33 | Condiment pui carne | 1-1000, kg | 93 | Pelican "Sturcut" | 1-1000, kg |
| 34 | Condiment pui carne de găină | 1-1000, kg | 94 | Pelican "Visina" | 1-1000, kg |
| 35 | Condiment pui carne de miel | 1-1000, kg | 95 | Pelican "Zărnă" | 1-1000, kg |
| 36 | Condiment pui carne de porc | 1-1000, kg | 96 | Piper alb boabe | 1-1000, kg |
| 37 | Condiment pui cartofi | 1-1000, kg | 97 | Piper alb macinat | 1-1000, kg |
| 38 | Condiment pui frișari | 1-1000, kg | 98 | Piper negru boabe | 1-1000, kg |
| 39 | Condiment pui găină | 1-1000, kg | 99 | Piper negru boabe | 1-1000, kg |
| 40 | Condiment pui miel | 1-1000, kg | 100 | Piper negru macinat | 1-1000, kg |
| 41 | Condiment pui morcov coreian (tute) | 1-1000, kg | 101 | Piper negru macinat | 1-1000, kg |
| 42 | Condiment pui morcov coreian (picant) | 1-1000, kg | 102 | Piper roșu macinat | 1-1000, kg |
| 43 | Condiment pui pește | 1-1000, kg | 103 | Piper roșu boabe | 1-1000, kg |
| 44 | Condiment pui pește cu fanie | 1-1000, kg | 104 | Piper alicium boabe | 1-1000, kg |
| 45 | Condiment pui piștel | 1-1000, kg | 105 | Piper verde boabe | 1-1000, kg |
| 46 | Condiment pui pulpe de găină | 1-1000, kg | 106 | Praf de copii | 1-1000, kg |
| 47 | Condiment pui sare | 1-1000, kg | 107 | Praf de Mustar | 1-1000, kg |
| 48 | Condiment pui slanina picantă | 1-1000, kg | 108 | Rozmarin | 1-1000, kg |
| 49 | Condiment pui supă | 1-1000, kg | 109 | Safran | 1-1000, kg |
| 50 | Condiment pui supă "flaorio" | 1-1000, kg | 110 | Scorțisoara întregă | 1-1000, kg |
| 51 | Condiment pui locușă de carne | 1-1000, kg | 111 | Scorțisoara macinată | 1-1000, kg |
| 52 | Condiment pui zărnă | 1-1000, kg | 112 | Usturoi | 1-1000, kg |
| 53 | Corendru boabe | 1-1000, kg | 113 | Vanilie Cristal | 1-1000, kg |
| 54 | Corendru macinat | 1-1000, kg | 114 | Vanilie Extra | 1-1000, kg |
| 55 | Curcuma macinată | 1-1000, kg | 115 | Vanilina "Aromat" | 1-1000, kg |
| 56 | Proide ucraină activă | 1-1000, kg | 116 | Verdeala și legumă | 1-1000, kg |
| 57 | Dulcefix | 1-1000, kg | 117 | Verdeala și legumă pentru supă | 1-1000, kg |
| 58 | Dulcefix "Amestec de delificare cu pețina" | 1-1000, kg | 118 | Zahăr cu vanilie | 1-1000, kg |
| 59 | Prunze de dașin | 1-1000, kg | 119 | Zahăr pudră | 1-1000, kg |
| 60 | Pulpe de cocos albi | 1-1000, kg | 120 | Zahăr Pudră cu Vanilie | 1-1000, kg |

Termenul de valabilitate a produsului în conformitate cu datele indicate pe ambalaj

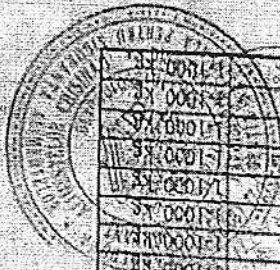

ANEXA

la certificatul de conformitate

Fila File 1

Nr. OCpr-004 3S 013083 - 19 din 30 mai 2019

Lista produselor concrete

asupra cărora se extinde acțiunea certificatului de conformitate

| n/o | Codul NC MD | 1 | 2 | 3 |
|-----|-------------|---|---|----------------------|
| | | | | Denumirea produsului |

Conserve. Sucuri și nectare de legume și fructe reconstituite, pasteurizate în sortiment:

| | | |
|----|------|--|
| 1. | 2009 | Suc de dovleac, caise și mere cu miez omogenizat |
| 2. | 2009 | Suc de morcov, dovleac și mere cu miez omogenizat |
| 3. | 2009 | Suc de morcov, pierșici și mere cu miez omogenizat |
| 4. | 2009 | Suc de morcov, gutui și mere cu miez omogenizat |
| 5. | 2009 | Suc de morcov, caise și mere cu miez omogenizat |
| 6. | 2009 | Suc de morcov și mere cu miez omogenizat |
| 7. | 2202 | Nectar de mere și visine cu zahăr limpezit |
| 8. | 2202 | Nectar de mere și struguri cu zahăr limpezit |
| 9. | 2202 | Nectar de rodii cu zahăr limpezit |

Total: 9 denumiri.

PRODUCATOR: S.R.L. "ORHEI-VIT" - Filiala Orhei;
 Republica Moldova, or. Orhei, str. Stejarilor, 20 tel: (+373 235) 30 003.



L. Potoraș
 N. Ulianovschi

[Handwritten signature]
 N. Ulianovschi

Conducătorul organismului
 de certificare
 Expert

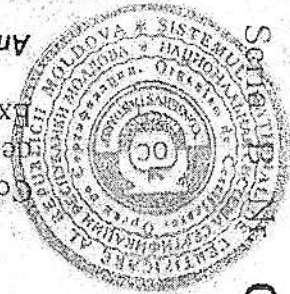

000298

Anexa nu este valabilă în lipsa certificatului de conformitate



ANSP/HAA03

10-XVI-09

10-11-11 Nr. 828



10-XVI-09

Edna BALANCIU



DIRECTORUL AGENTIEI NAZIONALE PENTRU SANATATE PUBLICA

AVIZUL SANITAR este valabil pînă la / Санитарное Заключение действительно до:

Condițiile necesare de utilizare, depozitare, transportare, măsurile de securitate / Необходимые условия использования, хранения, транспортировки, меры безопасности:

Condițiile necesare de utilizare și plasare pe piață, consumul uman / Условия использования и размещения на рынке, потребление человеком:

Document de utilizare / Документ использования:

Indicii cercetați conform rapoartelor a încercărilor de laborator nr. 3715-3717 din 24.07.2018

Caracteristica sanitară a produselor / Санитарная характеристика продукции:

Parametrii (factorii) / показатели (факторы):

16.04.2014, certificația de conformitate, rapoartele a încercărilor de laborator nr. 3715-3717

Demers, aviz sanitar nr. 2127 din 31.07.2015, autorizație sanitară de funcționare nr. 4979 din



Ca temel pentru recunoașterea conformității produselor / Регулирующие документы:

Regulamentul (UE) / Санитарный (Евросоюз) регламент:

Regulamentul (UE) / Санитарный (Евросоюз) регламент:

Regulamentul (UE) / Санитарный (Евросоюз) регламент:

Regulamentul (UE) / Санитарный (Евросоюз) регламент:

Organizația producătoare/importatoare, țara de origine / Организация-производитель/импортёр, страна происхождения:

IT "V. COLUN" Republica Moldova, or. Nisporeni, str. Stăniul Ion

Regulamentul sanitar privind contaminanții din produsele alimentare

Regulamentul (UE) / Санитарный (Евросоюз) регламент:

Regulamentul (UE) / Санитарный (Евросоюз) регламент:

Regulamentul (UE) / Санитарный (Евросоюз) регламент:

Regulamentul (UE) / Санитарный (Евросоюз) регламент:

Regulamentul (UE) / Санитарный (Евросоюз) регламент:

AVIZ SANITAR

PENTRU PRODUSELE ALIMENTARE ȘI NEALIMENTARE Nr. 680

Centrul de încercări de laborator acreditat de către

FORMULAR / Форма № 303-2/6

APROBAT DE HSNPS Nr. 1 / УТВЕРЖЕНА НАТЭС №1

31.10.11 Nr. 828

MINISTERUL SANATAȚII, MUNCII

ȘI PROTECȚIEI SOCIALE

AL REPUBLICII MOLDOVA

Министерство здравоохранения, труда

и социальной защиты Республики Молдова

AGENTIA NATIONALA PENTRU SANATATE PUBLICA

НАЦИОНАЛЬНОЕ АГЕНТСТВО ПУБЛИЧНОГО ЗДОРОВЬЯ

Republica Moldova / Республика Молдова

Strada / Улица: 17.02.2018 Valabil până la / Действителен до: 18.02.2020

Centrul de Cercetare și Cercetare / Центр исследований и исследований

Centrul de Cercetare și Cercetare / Центр исследований и исследований

Centrul de Cercetare și Cercetare / Центр исследований и исследований



Eliberat pentru produsele enumerate mai jos, fabricate în Moldova de SRL "CARDIAX - PLUS" conform foil de însoțire nr.

pentru realizare

Expediate către *Regina de comerț*

conform foil de însoțire nr.

Documente normative

Data, Membru

Tip de membru

Termen de realizare, zile

Documente normative

Membru

| Nr | Denumirea, tipul, calitatea produselor | Condiții de pasturare | Data, membru | Tip de membru | Termen de realizare, zile | Documente normative |
|----|--|-----------------------|--------------|---------------|---------------------------|---------------------|
| 1 | Parizer "Doktorskaja" c/s | | | | | |
| 2 | Parizer "Lacta" c/s | | | | | |
| 3 | Parizer "Maratella" c/2 | | | | | |
| 4 | Parizer "Gustus" c/3 | | | | | |
| 5 | Parizer "La cea" c/1 | | | | | |
| 6 | Parizer "Doktorskaja BM" c/1 | | | | | |
| 7 | Parizer "Lacta Buncuța" c/1 | | | | | |
| 8 | Parizer Lancemeat" c/s | | | | | |
| 9 | Parizer Doktorskaja Naturinni | | | | | |
| 10 | Parizer Lacta Naturinni c/2 | | | | | |
| 11 | Parizer La cea c/2 | | | | | |
| 12 | Parizer Preferat c/1 | | | | | |
| 13 | Salade de viță MH c/s | | | | | |
| 14 | Salade "De viță Buncuța" c/1 | | | | | |
| 15 | Salade "De viță" c/2 | 0-5 °C ambalaj | | | | |
| 16 | Salade de porc c/s | | | | | |
| 17 | Salade "Deosebite" c/1 | | | | | |
| 18 | Salade Carpai c/2 | | | | | |
| 19 | Crenvușii "Lacta" c/s | | | | | |
| 20 | Crenvușii Bunișor c/s | | | | | |
| 21 | Crenvușii "De viță" c/s | | | | | |
| 22 | Crenvușii "Elegie" c/3 | | | | | |
| 23 | Crenvușii "Cu cascaval" c/s | | | | | |
| 24 | Crenvușii "Mitra" c/1 | | | | | |
| 25 | Crenvușii "Bucovinești" c/2 | | | | | |
| 26 | Crenvușii "Mih Piccolino" c/s | | | | | |
| 27 | Crenvușii "Lacta Buncuța" c/1 | | | | | |
| 28 | Crenvușii de viță și curcan c/1 | | | | | |
| 29 | Crenvușii Delicioase c/2 | | | | | |
| 30 | Crenvușii Miraj c/1 | | | | | |
| 31 | Salami "De Cracovia" c/s | | | | | |
| 32 | Salami "De Odesa" c/s | | | | | |
| 33 | Salami "Meat House" c/s | | | | | |
| 34 | Salami "De Viena-MH" c/s | | | | | |
| 35 | Salami "Bavaria-MH" c/s | | | | | |
| 36 | Salami "De Maramureș" c/s | | | | | |
| 37 | Salami "Tiras" c/1 | | | | | |
| 38 | Salami "De viță" c/1 | | | | | |
| 39 | Salami "Cabanos" c/1 | | | | | |
| 40 | Salami "Cabanos" c/s | | | | | |
| 41 | Salami "Secuiesc" c/s | | | | | |
| 42 | Salami "Codru" c/2 | | | | | |
| 43 | Salami "Lancemeat" c/1 | | | | | |
| 44 | Salami "Vindoresiti" c/s | | | | | |
| 45 | Salami "Savoare" c/1 | | | | | |
| 46 | Salami "De Moscova" c/s | | | | | |
| 47 | Salami "De Odesa" c/1 | | | | | |
| 48 | Salami "Savoare" c/2 | | | | | |
| 49 | Salami "De Cracovia" c/1 | | | | | |
| 50 | Salami "De Tiraspol" c/2 | | | | | |
| 51 | Salami "Codru" c/s | | | | | |
| 52 | Salami "Terenesc" nesortat | | | | | |
| 53 | Salami "Terenesc" c/s | | | | | |
| 54 | Salami "La cupor" c/s | | | | | |



| Nr | Denumirea, tipul, calitatea produselor | Condiții de pasturare | Data, membru | Tip de membru | Termen de realizare, zile | Documente normative |
|-----|--|-----------------------|--------------|---------------|---------------------------|---------------------|
| 27 | Salami Deosebit c/1 | | | | | |
| 28 | Salami "Serevat Săseac" c/1 | | | | | |
| 29 | Salami "De Viena" c/1 | | | | | |
| 30 | Salami s/la Secuiesc c/s | | | | | |
| 31 | Salami s/la De Maramureș c/s | | | | | |
| 32 | Cimnacioli Taramești c/s | | | | | |
| 33 | Bangerete La cupior nesortat | | | | | |
| 34 | Salami "De Moscova" c/s | | | | | |
| 35 | Salami "Neva" c/s | | | | | |
| 36 | Salami "Serevat" c/s | | | | | |
| 37 | Salami "Mozarec" c/s | | | | | |
| 38 | Salami "Capitola" c/s | | | | | |
| 39 | Salami "Capitola" c/s | | | | | |
| 40 | Salami "Capitola" c/s | | | | | |
| 41 | Salami "Capitola" c/s | | | | | |
| 42 | Salami "Capitola" c/s | | | | | |
| 43 | Salami "Capitola" c/s | | | | | |
| 44 | Salami "Capitola" c/s | | | | | |
| 45 | Salami "Capitola" c/s | | | | | |
| 46 | Salami "Capitola" c/s | | | | | |
| 47 | Salami "Capitola" c/s | | | | | |
| 48 | Salami "Capitola" c/s | | | | | |
| 49 | Salami "Capitola" c/s | | | | | |
| 50 | Salami "Capitola" c/s | | | | | |
| 51 | Salami "Capitola" c/s | | | | | |
| 52 | Salami "Capitola" c/s | | | | | |
| 53 | Salami "Capitola" c/s | | | | | |
| 54 | Salami "Capitola" c/s | | | | | |
| 55 | Salami "Capitola" c/s | | | | | |
| 56 | Salami "Capitola" c/s | | | | | |
| 57 | Salami "Capitola" c/s | | | | | |
| 58 | Salami "Capitola" c/s | | | | | |
| 59 | Salami "Capitola" c/s | | | | | |
| 60 | Salami "Capitola" c/s | | | | | |
| 61 | Salami "Capitola" c/s | | | | | |
| 62 | Salami "Capitola" c/s | | | | | |
| 63 | Salami "Capitola" c/s | | | | | |
| 64 | Salami "Capitola" c/s | | | | | |
| 65 | Salami "Capitola" c/s | | | | | |
| 66 | Salami "Capitola" c/s | | | | | |
| 67 | Salami "Capitola" c/s | | | | | |
| 68 | Salami "Capitola" c/s | | | | | |
| 69 | Salami "Capitola" c/s | | | | | |
| 70 | Salami "Capitola" c/s | | | | | |
| 71 | Salami "Capitola" c/s | | | | | |
| 72 | Salami "Capitola" c/s | | | | | |
| 73 | Salami "Capitola" c/s | | | | | |
| 74 | Salami "Capitola" c/s | | | | | |
| 75 | Salami "Capitola" c/s | | | | | |
| 76 | Salami "Capitola" c/s | | | | | |
| 77 | Salami "Capitola" c/s | | | | | |
| 78 | Salami "Capitola" c/s | | | | | |
| 79 | Salami "Capitola" c/s | | | | | |
| 80 | Salami "Capitola" c/s | | | | | |
| 81 | Salami "Capitola" c/s | | | | | |
| 82 | Salami "Capitola" c/s | | | | | |
| 83 | Salami "Capitola" c/s | | | | | |
| 84 | Salami "Capitola" c/s | | | | | |
| 85 | Salami "Capitola" c/s | | | | | |
| 86 | Salami "Capitola" c/s | | | | | |
| 87 | Salami "Capitola" c/s | | | | | |
| 88 | Salami "Capitola" c/s | | | | | |
| 89 | Salami "Capitola" c/s | | | | | |
| 90 | Salami "Capitola" c/s | | | | | |
| 91 | Salami "Capitola" c/s | | | | | |
| 92 | Salami "Capitola" c/s | | | | | |
| 93 | Salami "Capitola" c/s | | | | | |
| 94 | Salami "Capitola" c/s | | | | | |
| 95 | Salami "Capitola" c/s | | | | | |
| 96 | Salami "Capitola" c/s | | | | | |
| 97 | Salami "Capitola" c/s | | | | | |
| 98 | Salami "Capitola" c/s | | | | | |
| 99 | Salami "Capitola" c/s | | | | | |
| 100 | Salami "Capitola" c/s | | | | | |



Termenul de valabilitate se răsfinge numai asupra produselor ambalate. Ambalaj de transport: Cutie de carton. Cantitatea conform facturii fiscale. Tehnolog

Cazacu V.



Directia Teritoriala

Pentru Siguranța Alimentelor, mun. Chisinau

Anexă la certificatul de inofensivitate nr. SC 99041

| Nr. de ordine | Denumirea produsului |
|---------------|--|
| 1 | Crupe (boabe) de hrișcă iadrița calitate I m.c. «BUNETTO» |
| 2 | Crupe (boabe) de hrișcă iadrița calitate I m.c. «Perlina» |
| 3 | Crupe (boabe) de hrișcă iadrița calitate I m.c. «Gurmania» |
| 4 | Crupe (boabe) de hrișcă iadrița calitate I m.c. «Natur Fruct» |
| 5 | Crupe (boabe) de hrișcă iadrița calitate I m.c. «Uniproduct» |
| 6 | Crupe (boabe) de hrișcă iadrița calitate I m.c. «Trimadio» |
| 7 | Crupe (boabe) de hrișcă iadrița calitate I m.c. «Casa Mare» |
| 8 | Crupe (boabe) de hrișcă iadrița calitate I m.c. «Nri» |
| 9 | Crupe (boabe) de hrișcă iadrița calitate I m.c. «Family Market» |
| 10 | Crupe (boabe) de hrișcă iadrița calitate I m.c. «SLAVENA MEGAMARKET» |
| 11 | Crupe (boabe) de hrișcă iadrița calitate I m.c. «Ilies» |

Termenul de valabilitate a produsului în conformitate cu datele indicate pe ambalaj



**Direcția Teritorială
Pentru Siguranța Alimentelor, mun. Chișinău
Anexă la certificatul de inofensivitate nr. SC 99017**

| Nr. de ordine | Denumirea produsului |
|---------------|--|
| 1 | Orez slefuit parabol cu bobul lung calitatea I m.c. «BUNETTO» |
| 2 | Orez slefuit parabol cu bobul lung calitatea I m.c. «Gurmania» |
| 3 | Orez slefuit parabol cu bobul lung calitatea I m.c. «Nri» |
| 4 | Orez slefuit parabol cu bobul lung calitatea I m.c. «Ilies» |
| 5 | Orez slefuit parabol cu bobul lung calitatea I m.c. «Natur Fruct» |
| 6 | Orez slefuit parabol cu bobul lung calitatea I m.c. «Perlina» |
| 7 | Orez slefuit parabol cu bobul lung calitatea I m.c. «Uniproduct» |
| 8 | Orez slefuit parabol cu bobul lung calitatea I m.c. «Casa Mare» |
| 9 | Orez slefuit parabol cu bobul lung calitatea I m.c. «Trimadio» |
| 10 | Orez slefuit parabol cu bobul lung calitatea I m.c. «SLAVENA MEGAMARKET» |

Termenul de valabilitate a produsului în conformitate cu datele indicate pe ambalaj





| Nr | Denumirea | Cantitatea | Data producerii | A se consuma pina la/Termen de valabilitate |
|----|---|----------------|-----------------|---|
| 1 | Iaurt Grecesc 350g (12) | 960,000 Buc. | 02.04.2020 | 28.04.2020 |
| 2 | Pizza Mozarella "MLEKPOL" ±1kg | 1 280,000 Kg. | 12.03.2020 | 02.07.2020 |
| 3 | Smetancovii 45% "LATTI" Bt±4kg | 2 600,000 Kg. | 29.02.2020 | 02.09.2020 |
| 4 | Rossiiskii 45% "LATTI" Bt±4kg | 4 550,000 Kg. | 29.02.2020 | 02.09.2020 |
| 5 | Gauda mini "MLEKPOL" Bt±1 kg | 300,000 Kg. | 15.02.2020 | 01.07.2020 |
| 6 | Saliami 40% "MLEKPOL" ±1,5 kg | 1 920,000 Kg. | 27.02.2020 | 02.07.2020 |
| 7 | Cascaval Edam "MLEKPOL" portionata 250g (18) | 252,000 Buc. | 01.04.2020 | 01.07.2020 |
| 8 | Cascaval Gouda "MLEKPOL" Portionata 250g (18) | 288,000 Buc. | 30.03.2020 | 30.06.2020 |
| 9 | Cascaval Mozarella "MLEKPOL" PORTIONATA 300g (12) | 1 212,000 Buc. | 31.03.2020 | 31.05.2020 |
| 10 | Gouda Fellat 45% "LATTI" 150 gr (12) | 3 456,000 Buc. | 01.04.2020 | 30.06.2020 |
| 11 | Maasdam Fellat 45% "LATTI" 150 gr (12) | 3 456,000 Buc. | 02.04.2020 | 01.07.2020 |
| 12 | Salami Fellat 45% "LATTI" 150 gr (12) | 6 912,000 Buc. | 01.04.2020 | 30.06.2020 |
| 13 | Rossiiskii Fellat 45% "LATTI" 150 gr (12) | 3 456,000 Buc. | 02.04.2020 | 01.07.2020 |
| 14 | Bt Topita Norveski(somon) "MLEKPOL" 150 gr (12) | 672,000 Buc. | 26.03.2020 | 26.07.2020 |
| 15 | Bulgarsai de brinza 5% Latti 200g (12) | 2 880,000 Buc. | 02.04.2020 | 26.04.2020 |
| 16 | Brinza proaspata de casa 8% "LATTI" 250g (6) | 2 400,000 Buc. | 31.03.2020 | 30.04.2020 |

ANEXA Nr. 1118139 din 08/04/2020