



INSTITUT GUMÁRENSKÉ TECHNOLOGIE A TESTOVÁNÍ, A.S.  
RUBBER TECHNOLOGY AND TESTING INSTITUTE, Plc.  
INSTITUT FÜR GUMMITECHNOLOGIE UND PRÜFWESEN, A.G.  
A.O. «ИНСТИТУТ ТЕХНОЛОГИИ РЕЗИНЫ И ИСПЫТАНИЙ»

Společnost je zapsána v obchodním rejstříku vedeném Krajským soudem v Brně, oddíl B, vložka 818



PETLAS TIRE INDUSTRY  
AND TRADE COMPANY  
Kindam Mah.  
Ankara-Kayseri Cad No: 2/1  
40200 Kirsehir  
TURKEY

**E8\*54R00/23\*2686\*01**

Zlín 15<sup>th</sup> November 2019

**Communication concerning the approval and notification of approval number – inspection report**

Tyre type fully complies requirements of ECE/UN R54.

Enclosed you will find the Communication concerning the approval of your tyres according to ECE/UN Regulation No. **54**

On the base of this approval you are entitled to produce in your factory tyres of the dimension :

**285/70R19.5 PETLAS SH110 PROGREN 150/148J**

with the approval number : **E8\*54R00/23\*2686\*01**  
date of inspection : **15<sup>th</sup> November 2019**

Sincerely yours,



**Petr Husták, Ph. D.**  
Tyre Approval Department Head  
Head Of Inspection Body HS440

Ministerstvo dopravy České republiky  
Ministry of Transport of the Czech Republic  
Nábřeží L. Svobody 12, CZ-110 15 Praha 1

OSVĚDČENÍ o : 1/

COMMUNICATION concerning : 1/



UDĚLENÍ HOMOLOGACE  
**ROZŠÍŘENÍ HOMOLOGACE**  
ZAMÍTNUTÍ HOMOLOGACE  
ODEBRÁNÍ HOMOLOGACE  
DEFINITIVNÍM UKONČENÍ VÝROBY

APPROVAL GRANTED  
**APPROVAL EXTENDED**  
APPROVAL REFUSED  
APPROVAL WITHDRAWN  
~~PRODUCTION DEFINITELY DISCONTINUED~~

**Typu pneumatiky pro motorová vozidla podle Předpisu č. 54**  
**Of a type of tyre for motor vehicles to Regulation No. 54**

Homologace č.:

Approval No.: **E8\*54R00/23\*2686\*01**

Rozšíření č.:

Extension No.: **1.**

- |        |   |   |   |
|--------|---|---|---|
| 1.     | Název a adresa výrobce<br>Manufacturer's name and address   | : | <b>PETLAS TIRE INDUSTRY<br/>AND TRADE COMPANY<br/>Kindam Mah.<br/>Ankara-Kayseri Cad. No.2/1<br/>40200 Kirsehir, TURKEY</b> |
| 2.     | Označení typu pneumatiky<br>Tyre type designation   | : | <b>SH110 PROGREN</b>  |
| 2.1.   | Značka / obchodní značka<br>Brand name(s)/trademark(s)  | : | <b>PETLAS</b>   |
| 2.2.   | Obchodní popis / obchodní jméno<br>Trade description(s)/ Commercial name(s)   | : | -   |
| 3.     | Název a adresa zástupce výrobce<br>(je-li potřebné)<br>If applicable, name and adress of<br>manufacturer's representative | : | -<br><b>N/A</b>   |
| 4.     | Souhrnný popis<br>Sumarized description   | : |   |
| 4.1.   | Označení rozměru pláště<br>Tyre size designation  | : | <b>285/70R19.5</b>  |
| 4.2.   | Kategorie užití<br>Category of use  | : | <b>normální / zimní / speciální /<br/>normal / snow / special / <u>1/</u></b>   |
| 4.3.   | Konstrukce<br>Structure   | : | <b>diagonální / radiální /<br/>diagonal / radial / <u>1/</u></b>  |
| 4.4.   | Třída pneumatiky<br>Tyre class  | : | <b>C2 / C3 <u>1/</u></b>  |
| 4.5.   | Kategorie rychlosti<br>Speed category symbol  | : |   |
| 4.5.1. | Nominální<br>Nominal  | : | <b>J</b>  |



- 4.5.2. Doplnková (je-li potřebné) : -  
Additional (if applicable) : N/A
- 4.6. Indexy nosnosti  
Load capacity index
- 4.6.1. Odpovídající nominální rychlosti : v jednomontáži 150 ve dvojmontáži 148  
Corresponding to nominal speed : single twinned (dual)
- 4.6.2. Odpovídající doplňkové rychlosti : v jednomontáži - ve dvojmontáži -  
Corresponding to additional speed : single - twinned (dual) -
5. Homologační zkušebna a případně zkušební laboratoř schválená pro účely homologace nebo pro ověřování shodnosti : IGTT a.s. - Rubber Technology and Testing Institute  
Šternberská 446, Louky, 763 02 Zlín  
CZECH REPUBLIC  
Technical service and where applicable, test laboratory additional approved purposes of approval or of verification of conformity :
6. Datum protokolu, vydaného touto zkušebnou :  
Date of report issued by that service : -
7. Číslo protokolu, vydaného touto zkušebnou :  
Number of report issued by that service : -
8. Důvod pro rozšíření (je-li potřebné) : Změněna kategorie užití  
Reason (s) of extension (if applicable) : Category of use changed
9. Poznámky :  
Any remarks : -
10. Místo : Praha  
Place :
11. Datum : 15.11.2019  
Date :
12. Podpis :  
Signature : Petr Husták
13. **K osvědčení je přiložen seznam dokumentů obsažených v homologačních podkladech uložených u homologačního orgánu, který udělil homologaci, a které lze obdržet na vyžádání.**  
**Annexed to this communication is a list of documents in the approval file deposited at the Approval Authority which has considered this approval and which can be obtained upon request.**  
Seznam dokumentů  
List of documents
- Žádost o rozšíření / application for extension
  - bočnice a běhounu pláště, kótovaný výkres příčného řezu pláště
  - drawing of the tyre sidewalls and tread, dimensioned drawing of tyre cross - section

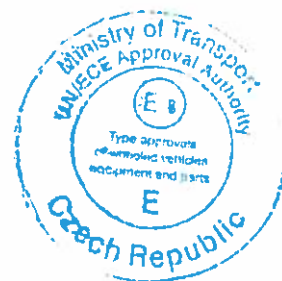

Petr Husták

1/ Nehodící se škrtněte  
Delete that which does not apply

E8 0 0 2 6 8 6

## APPLICATION FOR APPROVAL ECE No. 54

4.1.1	Tyre-size designation	: 285/70 R19,5	
4.1.2	The manufacturer's name	: PETLAS TIRE INDUSTRY AND TRADE COMPANY	
4.1.2.1	The Brand name(s)/trademark(s)	: PETLAS	
4.1.2.2	The trade description(s)/commercial name(s)	: SH110 PROGREEN	
4.1.3	Category of use (normal/special/snow)	: SNOW	
4.1.3.1	For the tyres belonging to the category of use "special use tyre" those which may bear the inscription M+S or M.S or M&S	: YES	
4.1.4	Structure (diagonal(bias ply)/radial)	: RADIAL	
4.1.5	Speed category	: J	
4.1.6	The load-capacity indexes	: 150/148	
4.1.7	Tube type / Tubeless	: TUBELESS	
4.1.8	Overall section width,	: 283	mm
	Outer diameter	: 985	mm
4.1.9	Factor X	: 0,75	
4.1.10	The rims on which the tyre can be mounted	: 7.50, 8.25, 9.00	inch
4.1.11	The measuring rim and test rim	: 8.25	inch
4.1.12	The inflation pressure for the dimension measurement and for the load/speed endurance test pressure	: 900	kPa
4.1.13	The additional load/speed combinations	: N/A	

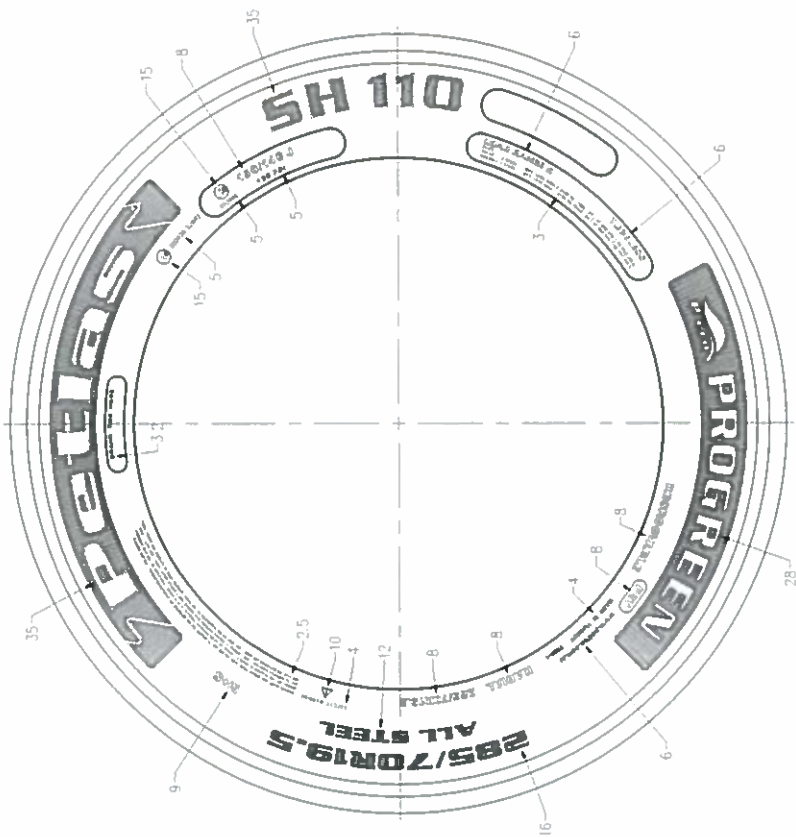

NON SERIAL SIDE

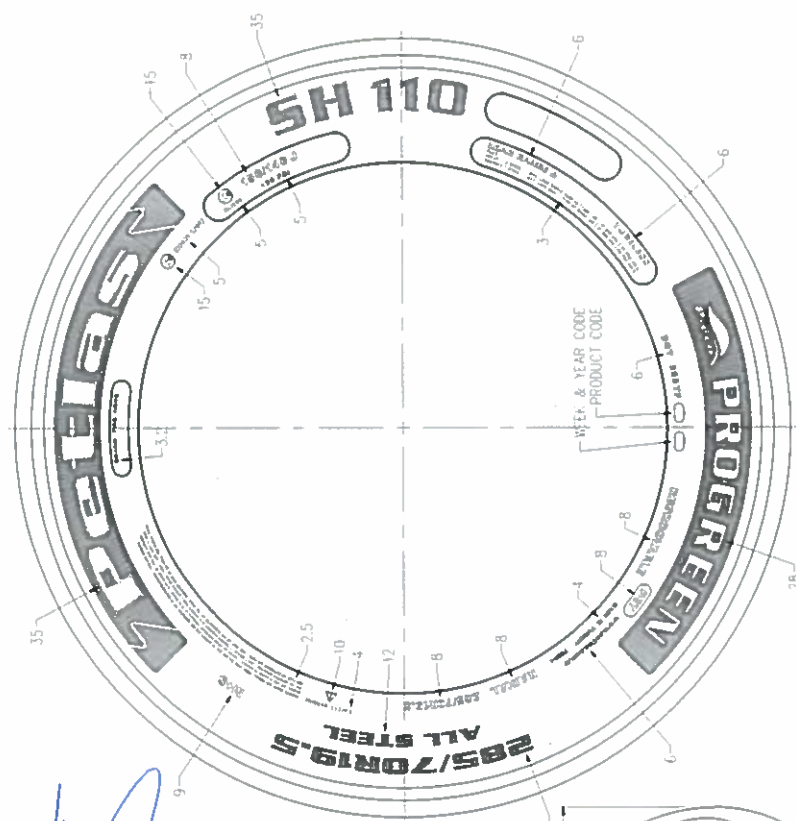

SERIAL SIDE

*[Handwritten signature]*

**IGTT a.s.**  
 homologace pneumatik  
 Šternberská 446, Louky  
 763 02 Zlín, Czech Republic  
 IČ/DI: 46900080 DIČ/VAT: CZ46900080

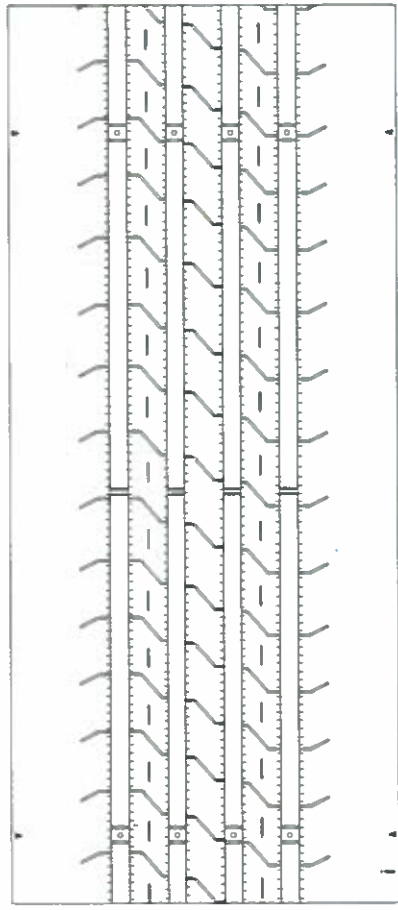
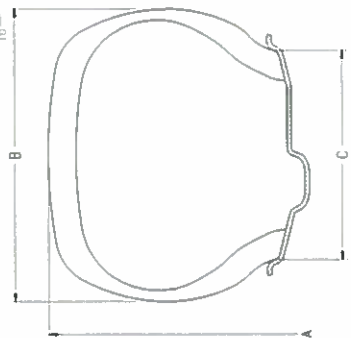

J	285/70R19.5	150/148	X	895	283	8.25	002686	-
J	285/70R19.5	150/148	X	895	283	8.25	002686	-
HIZ ŠRIF (SPEED CAT)	LASTIK EBADI (TIRE SIZE)	YUK. KAPASITE INDEXSI (LOAD CAP INDEX)	TP (TYPE) (C. LASTIKSI (TUBELISS) (TUBE TYPE))	A	B	C	GIATY NO (APPROVAL NO) E8 R-54	ACIKLANA (REMARKS)
				mm	mm	mm		

SRT DESERU (TREAD PATTERN) : SH110 PROGREEN		RESM NO (DRAWING NO.)		KONTROL (CHECKED)	
SRT (TREAD) : 5 STEEL		PK1-13202-3		BASIC	
VATAK (SIDEWALL) : 1 STEEL		TARH (DATE)		DATE & SIGN	
		30.10.2019		<i>[Signature]</i>	