

**DECLARAȚIE**  
**privind personalul de specialitate propus pentru implementarea contractului**

№ d/ o	Должность	Специальное образование	Трудовой стаж в области (лет)	Кол-во и наименование схожих работ, вых в качестве ругля	Номер свидетельства об аттестации Дата выдачи
1		2	3	4	
1.	<b>Croitoe Vasili</b>	Instalarea si retele de alimentarecu apa	23 года	30	№0600 от 0 .04.2022
2.	<b>Panea Vitali 2019-DȘ</b>	Const-ții civile, industriale și agrozootehnice.	2. 20 лет	8 лет	№0606 от 26 .09.2019
3.	<b>Sacali Iliia 2023-Dș</b>	1.Teresmente si lucrari de teren 2.Executarea/desfiintarea constructiilor 3.Lucrari de protectie a constructiilor si ulilajelor 4.Lucrari de finisare a constructiilor	35 лет	45	№1776 din 07.04.2023
4.	<b>Lupasko Eugeniu DLS-2022</b>	Instalatii si retele electice	10 лет	12	№0592 din 05.04.2022

5.	<p><b>Meşe Ivan</b> <b>2019-DŞ</b></p> <p><b>Meşe Ivan</b> <b>2019-DLS</b></p>	<p>1. Const-ții civile, industriale și agrozootehnice.</p> <p>2.Constructii rutiere a) drumuri su piste de aviație b) poduri</p> <p>3.Constructii hidrotehnice si pentru îmbunătățiri funciare</p> <p>4.Instalatii si retele de alimentare cu apa si canalizare.</p> <p>5.Intalatii si retele de incalzire</p>	20 лет	45	<p><b>№ 0681 din</b> <b>28.11.2019</b> <b>pila la</b> <b>28.11.2024</b></p> <p><b>№0245 din</b> <b>27.11.2019</b> <b>pila</b> <b>24.11.2024</b></p>
	<p>Мастера</p> <p>1.Электрик</p> <p>2.Кровельщик</p> <p>3. <b>Грейдерист</b></p> <p>4. Водители</p> <p>5. <b>Экскваторщик.</b></p> <p>6. Асфальтобетонщик</p> <p>7.Оператор котка</p> <p>8.Оператор погрузчика</p> <p>9.Оператор асфальтоукладчика</p>		<p>5 лет</p> <p>4 года</p> <p>10 лей</p> <p>8 лет</p> <p>6 лет</p> <p>3 года</p>	<p>5</p> <p>20</p> <p>15-20</p> <p>30</p> <p>15</p>	<p>8</p>
	<p>Специалисты</p> <p>1.Экскваторщик</p> <p>2.Сварщик</p> <p>3.Маляр</p> <p>4.Разнорабочий</p> <p>5.Плиточник</p> <p>6. Бетонщик</p>		<p>1.2</p> <p>1.2</p>		

**DECLARAȚIE**  
**privind dotările specifice, utilajul și echipamentul necesar pentru îndeplinirea**  
**corespunzătoare a contractului**

№ d/o	Наименование основных инструментов, оборудование, транспортные средства, производственные базы (мастерские, склады, помещения для размещения) и лаборатории, предложенные офертантом как необходимые для выполнения работ, следующих на основании технологий, которые он должен принять	Марка(Бренд )	Единица измерения (штуки и наборы	Обеспеченные третьими лицами или из других источников
1.	Бульдо-экскаватор	Komatsu ws95	1	Собственное
2.	Глубинный электровибратор		2	Собственное
3.	Бетономешалка – 0,25		2	Собственное
4.	Бетономешалка - 0 ,15		2	Собственное
5.	Ручной инвентарь для отделочных работ		6	Собственное
6.	Ручной инвентарь для монтажных работ		6	Собственное
7.	Сварка на переменный ток	Kraft	2	Собственное
8.	Насос	Агидель	2	Собственное
9.	Баллон для кислорода		6	Собственное
10.	Газосварочный аппарат		2	Собственное
11.	Ручной инвентарь для земляных работ		4	Собственное
12.	Леса из металлических труб		200 м <sup>2</sup>	Собственное
13.	Лестница раскладная		4	Собственное
14.	Ручной инвентарь для плотнических работ		4	Собственное
15.	Перфоратор	Kress - 600	2	Собственное
16.	Перфоратор	Hilti TE - 16	1	Собственное
17.	Отбойный молоток	Makita	1	Собственное
18.	Отбойный молоток	Hitachi	1	Собственное
19.	Угловая шлифмашинка	Sparki	6	Собственное
20.	Аппарат для пайки полипропилена	CM-03	6	Собственное

21.	Комплект сантехнического инструмента		6	Собственное
22.	Ручной трубогиб по металлу		2	Собственное
23.	Комплект лерок для стальных труб		2	Собственное
24.	Пресс для металлопласта	Immeti	2	Собственное
25.	Коллектор манометрический	Shainevair	1	Собственное
26.	Уровень 0,8 м		4	Собственное
27.	Уровень 1,2 м		4	Собственное
28.	Уровень 0,6 м		4	Собственное
29.	Гидроуровень 20 м		2	Собственное
30.	Удлинитель электрический 30 м		5	Собственное
31.	Ножницы по металлу		4	Собственное
32.	Болгарка	Hitachi	4	Собственное
33.	Шуруповерт	Dewolt	4	Собственное
34.	Бензопила	Stihl	2	Собственное
35.	Рулетка 50 м		2	Собственное
36.	Рулетка 8 м		6	Собственное
37.	Рулетка 5 м		6	Собственное
38.	Теплопушка	Elmos	2	Собственное
39.	Лазерный дальномер	BOSCH GLM 80	1	Собственное
40.	Правила 2 м		4	Собственное
41.	Бус	Mersedes-Benz 515cdi	1	Собственное
42.	Самосвал	Mersedes-Benz 412cdi	1	Собственное
43.	Погрузчик	Komatsu	1	Собственное
44.	Сварочный аппарат для пластиковых труб	Sturm TW7912	1	Собственное
45.	Электропила	2400kW	2	Собственное
46.	Леса-строительные		200	Собственное
47.	Аппарат для резки металлочерепицы		1	Собственное
48.	Снаряжение для скалолазания		3	Собственное
49.	Тример		2	Собственное
50.	Грейдер	VOLVO	1	Собственное
	Грейдер	Caterpillar	1	Собственное
51.	Грейдер	DZ-143	1	Собственное
52.	Коток вальцовый 10тонн	BOMAG BW174	1	Собственное
53.	Коток вальцовый 3 тонн	AMMAN	1	Собственное
54.	Коток грунтовый 16 /18 тонн	Lutong LT214	1	Собственное
55.	Коток 18 тонн пневмо	LPT1016	1	Собственное
56.	Трал 62тонн		1	Собственное
57.	Асфальтоукладчик открытие до 6 м + добавки по метку скаждой стороны	VoGELE 1600-5		Собственное
58.	Тягач	Volvo FM	3	Собственное
59.	Прицеп самосвал на 30 тонн	Schwarzmueller	3	Собственное



60	Прицеп бордовой	Schwarzmueller		Собственное
61	Тромбовка		2	Собственное
62	Фреза		1	Собственное
63	Макара		50 м2	Собственное
64	Песко разбрасователь		1	Собственное
65	Зил		2	Собственное
66	Погрузчик	<b>Liebherr</b>	1	Собственное
67	Погрузчик	Bobcat S770	1	Собственное
68	ФРЕЗА	Wintgen w100fk	1	Собственное

Подписано: \_\_\_\_\_ электронно \_\_\_\_\_

Фамилия: \_\_\_\_\_ Додика Алина \_\_\_\_\_

Должность в рамках фирмы: \_\_\_\_\_ директор \_\_\_\_\_

Наименование фирмы и печать: S.R.L"SPPEEDQUAL COM"







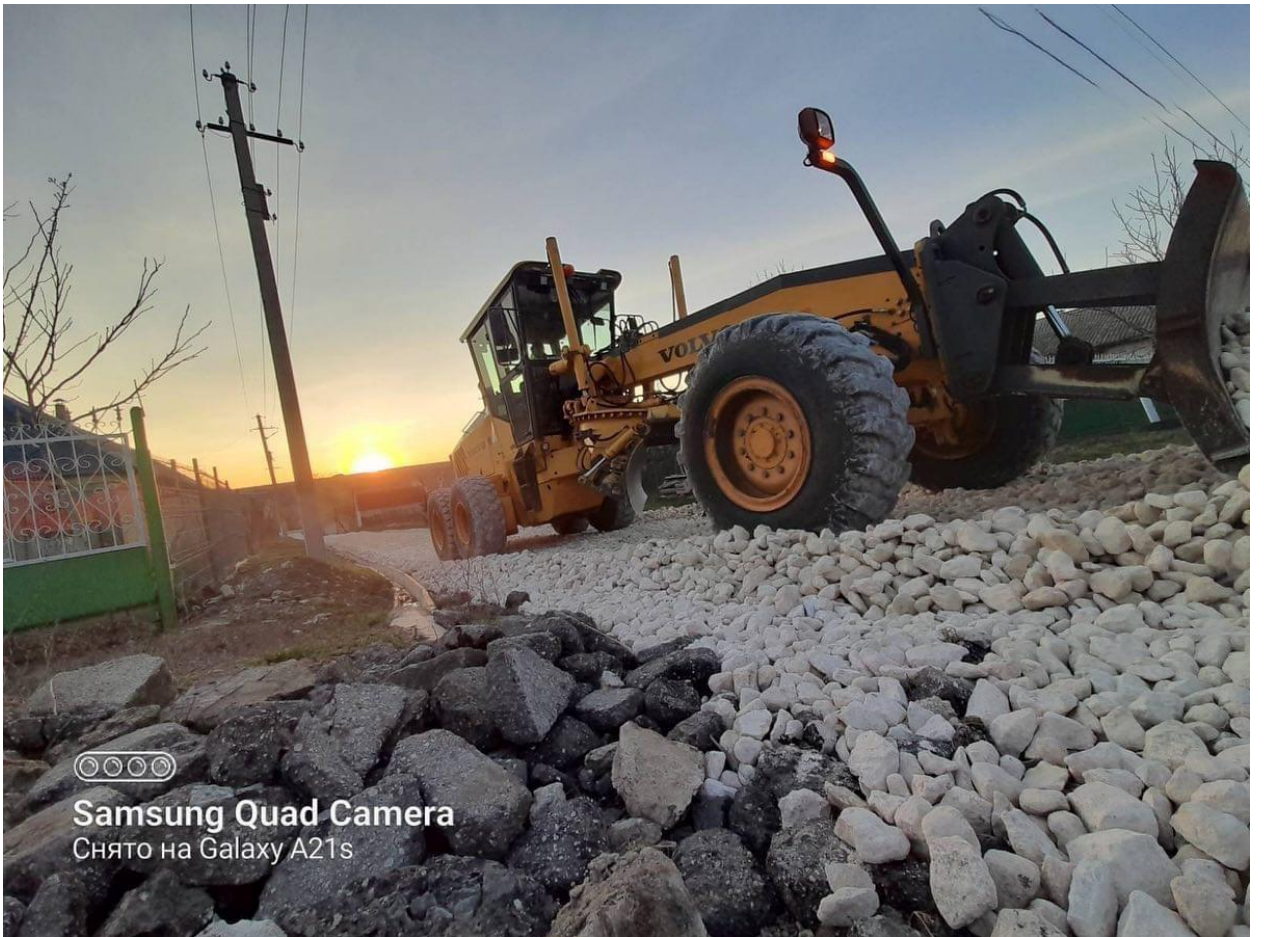









Samsung Quad Camera

Снято на Galaxy A21s





























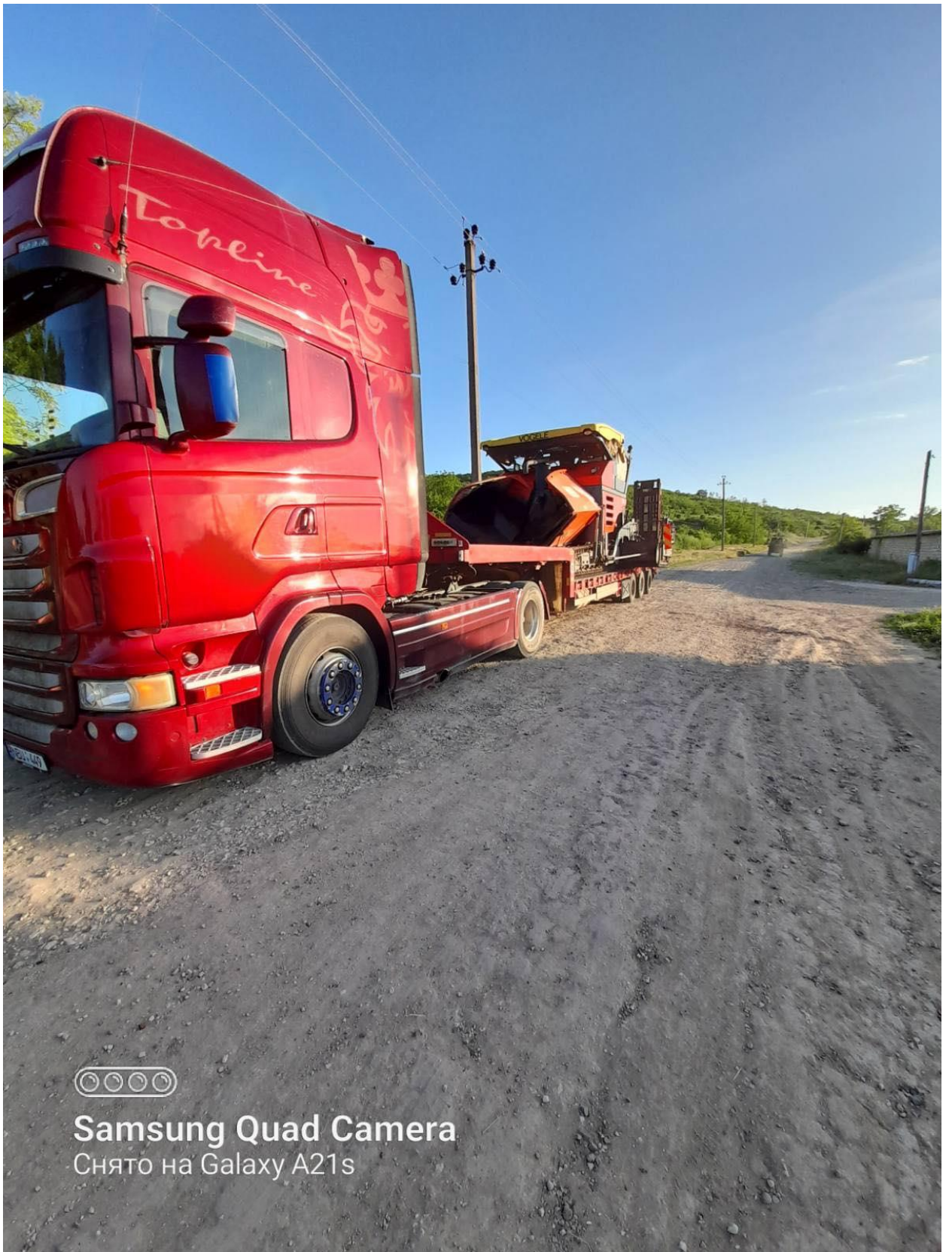

**Samsung Quad Camera**  
Снято на Galaxy A21s



































+373060242426  
+373060942091



MD-6701, or. Basarabeasca,  
str. 28 Iunie, 53



alina.dodica@mail.ru