

# AC"Arh-Evolutio" SRL"

# PROIECT /DE EXECUȚIE/

Nr. 04/21-2-SA

Proiectarea și estimarea costurilor de reparație privind ajustarea condițiilor de acces

în sediile CSJ pentru persoanele cu dizabilități, str. P. Rareș, 18.

Beneficiar: Curtea Supremă de justiție

Compartimentul: SA-Soluții arhitecturale.

CHIȘINĂU 2021

**BORDEROU PLANȘE DESEDATE DIN COMPARTIMENTUL PLAN GENERAL**

Planșa	Denumiri desene	Note
	Compartimentul plan general _PG	
1	Date generale. (Borderou planșe desenate. Referințe, date geotehnice, e.t.c.).	
2	Date generale. (Plan de situație sc. 1:2000; plan general sc. 1:500).	
	Compartimentul planul de trasare - PT	
1	Date generale. (Planul de trasare. sc. 1:200).	
	Compartimentul plan de organizare a șantierului - POȘ	
1	Date generale. (Plan de organizare al șantierului. sc. 1:250).	

**Beneficiar: Curtea Supremă de Justiție, str. P. Rareș, 18.**



Arhitect șef de proiect. Certificat nr. 1568 din 04.10.2016						Licența ser. AMMII NR. 053988 din 24.01.2017			
Mod.	Nr.part.	Foaie	Nr.doc.	Semnătura	Data				
						Nr. 04/21-2-PG; PT; POȘ.			
A.Ș.P.	V. Gîrlă					Proiectarea și estimarea costurilor de reparație privind ajustarea condițiilor de acces în sediile CSJ pentru persoanele cu dizabilități.	Faza	Planșa	Planșe
Imagini 3D	V. Stoica						PE	1	
Imagini 3D	A. Cujbă					Date generale. (Borderou planșe desenate)	AC "Arh-Evolutio" SRL		



Plan de situație sc. 1:2000



Semne convenționale:

-  Imobil existent cu nr. cad. 01004180016.01
-  Suprafața pavată -----18,0 mp.
-  Suprafața asfaltată existentă.

INDICATORII PLANULUI GENERAL

Nr. poz.	Indicatorii de bază	Note
1	Imobil cu nr. cadastral 01004180016.01 (Curtea Supremă de Justiție).	Imobil existent
2	Parcare de zi pentru persoane cu handicap.	Proiect de execuție
3	Rampă exterioară pentru persoane cu handicap.	Proiect de execuție
4	Rampă interioară pentru persoane cu handicap.	Proiect de execuție
5	Bloc sanitar reutilat pentru persoane cu handicap.	Proiect de execuție

INDICIILE TEHNICO-ECONOMICE

Nr. poz.	Indicatorii de bază	VALORI
1	Imobil cu nr. cadastral 01004180016.01 (Curtea Supremă de Justiție).	-----
2	Parcare de zi pentru persoane cu handicap.	Stot.= 48.0 mp.
3	Rampă exterioară pentru persoane cu handicap.	Stot.= 12.6 mp.
4	Rampă interioară pentru persoane cu handicap.	-----
5	Bloc sanitar reutilat pentru persoane cu handicap.	Stot.= 12.0 mp.

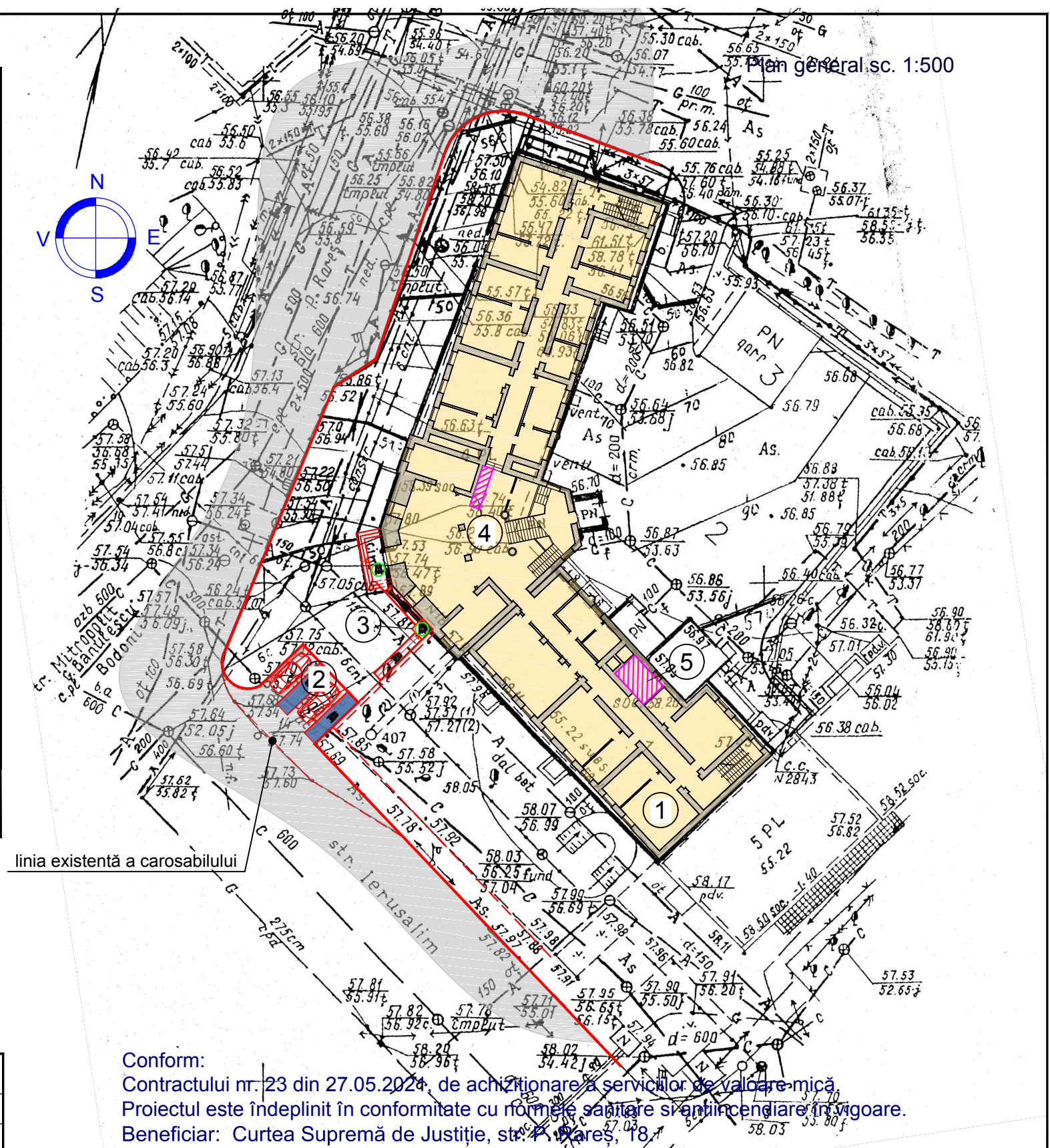

Conform:  
 Contractului nr. 23 din 27.05.2024, de achiziționare a serviciilor de valoare mică,  
 Proiectul este îndeplinit în conformitate cu normele sanitare și antiincendiară în vigoare.  
 Beneficiar: Curtea Supremă de Justiție, str. P. Rareș, 18.

Arhitect șef de proiect. Certificat nr. 1568 din 04.10.2016					Licența ser. AMMII NR. 053988 din 24.01.2017				
Mod.	Nr.part.	Foaie	Nr.doc.	Semnătura	Data	Nr. 04/21-2-PG			
A.Ș.P.	V. Gîrlă					Proiectarea și estimarea costurilor de reparație privind ajustarea condițiilor de acces în sediile CSJ pentru persoanele cu dizabilități.	Faza	Planșa	Planșe
Imagini 3D	V. Stoica						PE	2	
Imagini 3D	A. Cujbă					Plan general sc. 1:500 Plan de situație sc. 1:2000	AC "Arh-Evolutio" SRL		



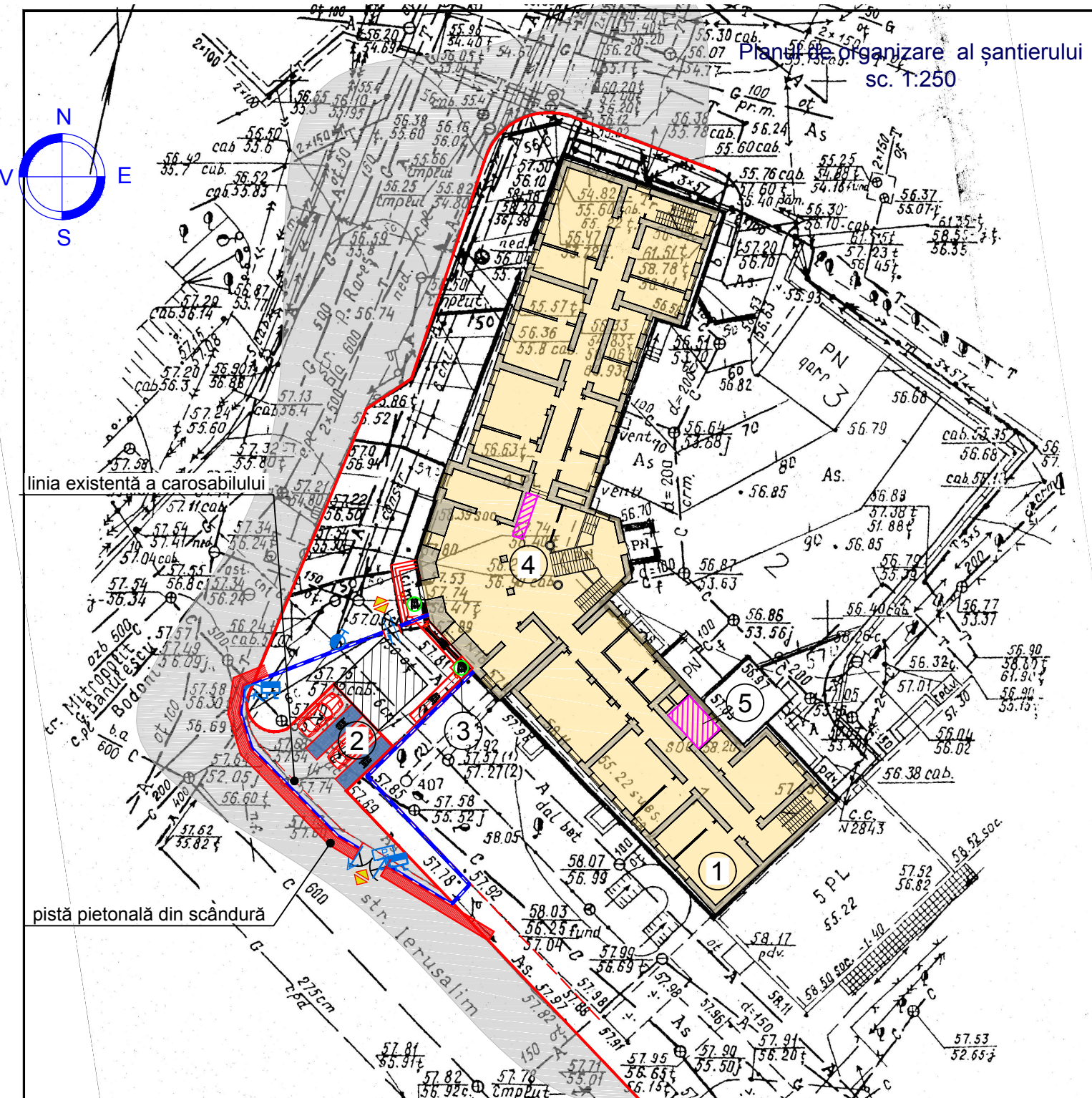

SEMNE CONVENȚIONALE	
	Panou informativ
	Indicator hidrant antiincendiar
	Hidrant antiincendiar
	Panou antiincendiar
	Iluminator de stâlp
	Direcția de deplasare a muncitorilor și pietonilor
	Direcția de deplasare a unităților de transport
	Îngrădirea șantierului
	Depozitarea temporară a materialelor de construcție

### LEGENDĂ PLANUL DE ORGANIZARE AL ȘANTIERULUI

1	Imobil cu nr. cadastral 01004180016.01 (Sediul Curții Supreme de Justiție), str. P. Rareș, 18;	-----
2	Teren preconizat pentru organizarea unei parcuri auto de zi pentru persoane cu handicap (inclusiv rampa);	60,6 mp
3	Rampă exterioară pentru accesul persoanelor cu handicap în incinta clădirii;	12,6 mp
4	Rampă interioară pentru accesul persoanelor cu handicap în incinta clădirii;	-----
5	Blocul sanitar, reutilat pentru condițiile persoanelor cu handicap în incinta clădirii;	12,0 mp
Notă: Pe perioada de construire muncitorii vor folosi WC din incinta clădirii.		

### SCHEMA ÎNGRĂDIRII TEMPORARE A TERENULUI DE CONSTRUCȚIE

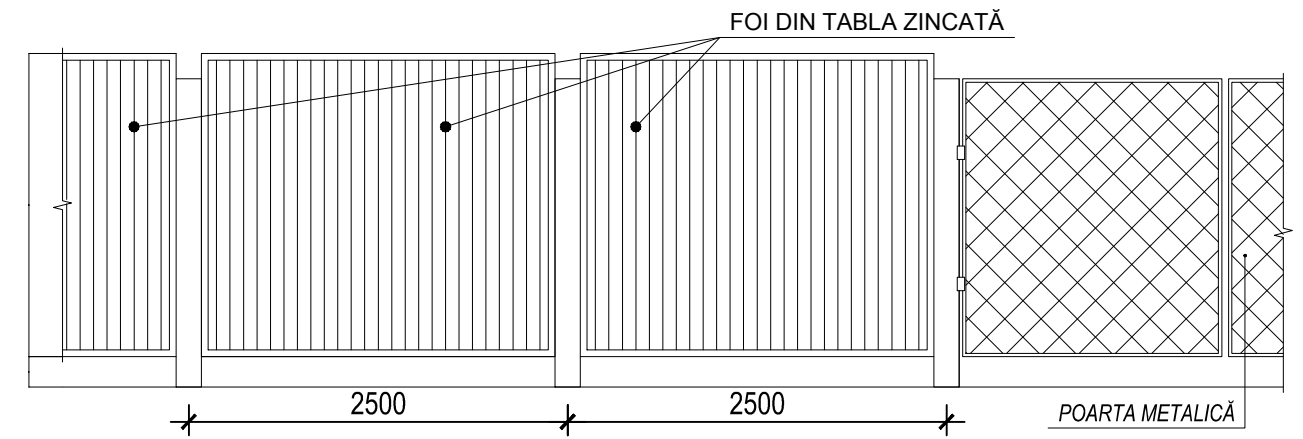

Șantierul va fi organizat pe teren aflat în proprietate municipală. Pentru îngrădirea acestuia vi fi necesar acordul autorităților locale cu privire la îngrădirea terenului pe perioada efectuării lucrărilor de reconstrucție, precum și pentru reorganizarea accesului pentru persoanele cu handicap și înlăturarea unei porțiuni de bordură cu scopul organizării accesului spre parcare organizată. Desfășurarea lucrărilor de construcție, nu este posibilă fără blocarea parțială a deplasării pietonilor din zonă, de aceea vor fi luate un șir de măsuri pentru organizarea deplasării pietonilor pe lângă terenul îngrădit:

1. va fi instalată o pistă pietonală din scânduri.
2. vor fi instalate panouri cu inscripții și desene privind direcția deplasării.

Șantierul va fi îngrădit cu un gard temporar pe perioada de reconstrucție. După finalizarea lucrărilor gardul se va demonta. Lucrările de construcție se vor îndeplini în conformitate cu prevederile SNiP III-4-80 "Tehnică de securitate în construcții".

Îndeplinirea lucrărilor de construcție-montaj se va efectua în prezența responsabilului tehnic. La intrarea pe teritoriul șantierului a fi montat un panou antiincendiar înzestrat cu cel puțin: două stingătoare, o cangă, două căldări, un hîrleț, un tîrnăhop, o rangă, o ladă cu cel puțin 0.20 m.c. de nisip.

Notă: *Termenul de executare a lucrărilor de construcție a obiectivului va fi de 3 de luni.*

Conform:  
Contractului nr. 23 din 27.05.2021, de achiziționare a serviciilor de valoare mică.

Proiectul este îndeplinit în conformitate cu normele sanitare și antiincendiar în vigoare.

Beneficiar: Curtea Supremă de Justiție, str. P. Rareș, 18.

Arhitect șef de proiect. Certificat nr. 1568 din 04.10.2016					Licența ser. AMMII NR. 053988 din 24.01.2017				
Mod.	Nr.part.	Foaie	Nr.doc.	Semnătura	Data				
						Nr. 04/21-2-POȘ			
A.Ș.P.	V. Gîrlă					Proiectarea și estimarea costurilor de reparație privind ajustarea condițiilor de acces în sediile CSJ pentru persoanele cu dizabilități.	Faza	Planșa	Planșe
Imagini 3D	V. Stoica						PE	1	
Imagini 3D	A. Cujbă					Planul de organizare al șantierului sc. 1:500	AC "Arh-Evolutio" SRL		



## DATE GENERALE

PROIECTUL ESTE ELABORAT ÎN BAZA URMĂTOARELOR DOCUMENTE:

1. Contract nr.23 din 27 mai 2021 de achiziționare serviciilor de valoare mică.
2. Caietul de sarcini.
3. Acte OCT, oferite de beneficiar.
4. Documentele normative în vigoare.

Acest proiect este conceput pentru a crea un mediu accesibil pentru persoanele cu dizabilități și persoanele cu mobilitate limitată în incinta clădirii Curții supreme de justiție, amplasată în mun. Chișinău, str. P. Rareș, 18.

Proiectul este elaborat în conformitate cu cerințele normelor și regulilor actuale (a se vedea Lista de referință).

Unul dintre factorii determinanți în crearea unui mediu accesibil, ținând cont de particularitățile mișcării persoanelor cu dizabilități sunt parametrii spațiului necesar unei persoane care se deplasează cu un scaun cu roțile.

În conformitate cu planului urbanistic general al municipiului Chișinău, aprobat prin decizia Consiliului municipal Chișinău nr. 68/1-2 din 22.03.2007, terenul este amplasat în sectorul Rîșcani, al mun. Chișinău. La moment imobilul cu nr. cadastral 01004180016.01, servește sediul Curții Supreme de Justiție.

În conformitate cu caietul de sarcini sunt solicitate servicii de proiectare și estimare a costurilor pentru lucrările de reparație privind ajustarea condițiilor de acces, pentru persoanele cu dizabilități, în sediul Curții Supreme de Justiție de pe adresa Petru Rareș, 18.

1. Reieșind din particularitățile privind amplasarea și planificarea imobilului din str. Petru Rareș, 18, accesul pentru persoanele cu handicap va fi organizat din partea intrării principale a clădirii, cu organizarea locurilor de parcare pentru automobile. Nivelul intrării în blocul principal este la o cota de aproximativ 54 cm. de asupra suprafeței asfaltate existente. Proiectul prevede o rampă cu acces facil pentru persoanele cu nevoi speciale, în holul clădirii, din care, pe o rampă suplimentară va avea acces la birourile sediului.
2. În incinta clădirii se va reconstrui blocul sanitar existent, cu dimensiunile 3,25x4,05m, care la moment nu asigură condiții necesare pentru persoanele cu nevoi speciale. Ușa existentă, va fi demontată și se va instala alta, conform standartelor. Interiorul va fi complet reutilat conform cerințelor prevăzute de normelor în vigoare.  
Vezi soluțiile propuse.

## DATE GEOTEHNICE

## ZONA CLIMATERICA III B

În proiect sunt acceptate următoarele caracteristici și sarcini normative:

- a) Presiunea dinamică a vântului ----- 300 pa (30 kg/m<sup>2</sup>)  
 b) Greutatea învelisului de zapada ----- 500 h/m 50 kg/m<sup>2</sup>)  
 c) Temperatura de calcul al aerului exterior --- -16°C

Grad de seismicitate a perimetrului construcției --7 grade

Grad de seismicitate a zonei construcției -----7 grade

Seismicitatea de calcul a clădirii -----7 grade

## ECHIPA DE AUTORI

ARHITECȚI V. Gîrlă  
 A. Cujbă  
 V. Stoica

## TABEL SETURI PARTEA DESENATĂ ȘI SCRISĂ

Indicație	Denumire	Note
PG	Plan general.	
POȘ	Proiect de organizare al șantierului.	
SA	Soluții arhitecturale.	

PROIECTUL ESTE ELABORAT ÎN CORESPUNDERE CU REGULILE ȘI NORMELE ÎN VIGOARE.  
 CONFORM STUDIULUI GEOTEHNIC AL UNECĂRILE DE TEREN LIPSESC.

AȘP V. Gîrlă

## LISTA DESENELOR DE EXECUȚIE DIN COMPARTIMENTUL ARHITECTURĂ

Nr. poz	Denumirea desenelor	Note
1	Date generale. (Borderou planșe desenate. Referințe, date geotehnice, e.t.c.).	
2	Plan parter. Situația existentă. Sc. 1:250. Fotofixări.	
3	Plan parter, sc. 1:250, (lucrări de demontare)	
4	Planul de adaptare a primului etaj în conformitate cu cerințele NCM sc. 1:250	
5	Detaliu. Organizarea parcurii de zi și rampei exterioarei pentru persoane cu dizabilități. sc. 1:100	
6	Balustradă. Tâmplărie. Borderoul tâmplăriei. Specificări.	
7	Planul încăperii existente. Secțiune. Situația existentă. (lucrări de demontare) Sc.1:50. Fotofixări.	
8	Date generale. Schema clădirii.	
9	Plan încăperei. sc. 1:50. Soluții cromatice. Desfășurate pereți interiori. sc. 1:25.	

## REFERINȚE

Indicație	Denumire	Note
NCM CP C.01.02-2003	Reguli pentru proiectarea accesului persoanelor cu handicap în clădirile industriale și civile.	
NCM CP C.01.02-2014	Proiectarea clădirilor și construcțiilor cu considerarea accesibilității pentru persoane cu dizabilități. Prevederi generale	
NCM CP C.01.02:2018	Clădiri civile. Clădiri și construcții. Prevederi generale de proiectare cu asigurarea accesibilității pentru persoane cu dizabilități.	
NCM C.04.03-2005	Invelitori. Norme de proiectare.	
CP E.04.02-2003 (SP 12-101-98)	Reguli tehnice de executare a termoizolației exterioare interioare la clădiri cu tencuială fină pe termoizolant.	
NCM A.01.03-96	Modul de elaborare a documentelor normative.	

Beneficiar: Curtea Supremă de Justiție, str. P. Rareș, 18.

Arhitect șef de proiect. Certificat nr. 1568 din 04.10.2016						Licența ser. AMMII NR. 053988 din 24.01.2017					
Constructor - Certificat nr. 0179 din 11.04.2019											
Mod.	Nr.part.	Foaie	Nr.doc.	Semnătura	Data						
						Nr. 04/21-2-SA					
A.Ș.P. V. Gîrlă Imagini 3D V. Stoica Imagini 3D A. Cujbă						Proiectarea și estimarea costurilor de reparație privind ajustarea condițiilor de acces în sediile CSJ pentru persoanele cu dizabilități.			Faza	Planșa	Planșe
						Date generale. (Borderou planșe desenate. Referințe, date geotehnice, e.t.c.).			PE	1	
									AC "Arh-Evolutio" SRL		



poziția 1



poziția 2

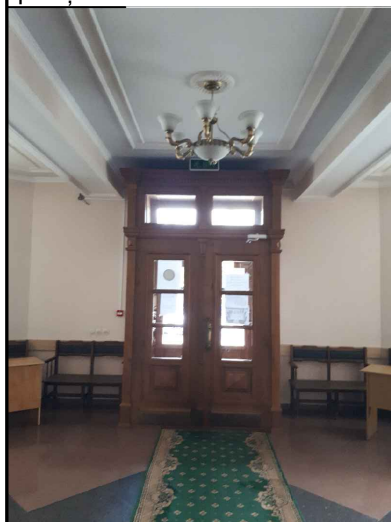

poziția 3



poziția 4



poziția 5

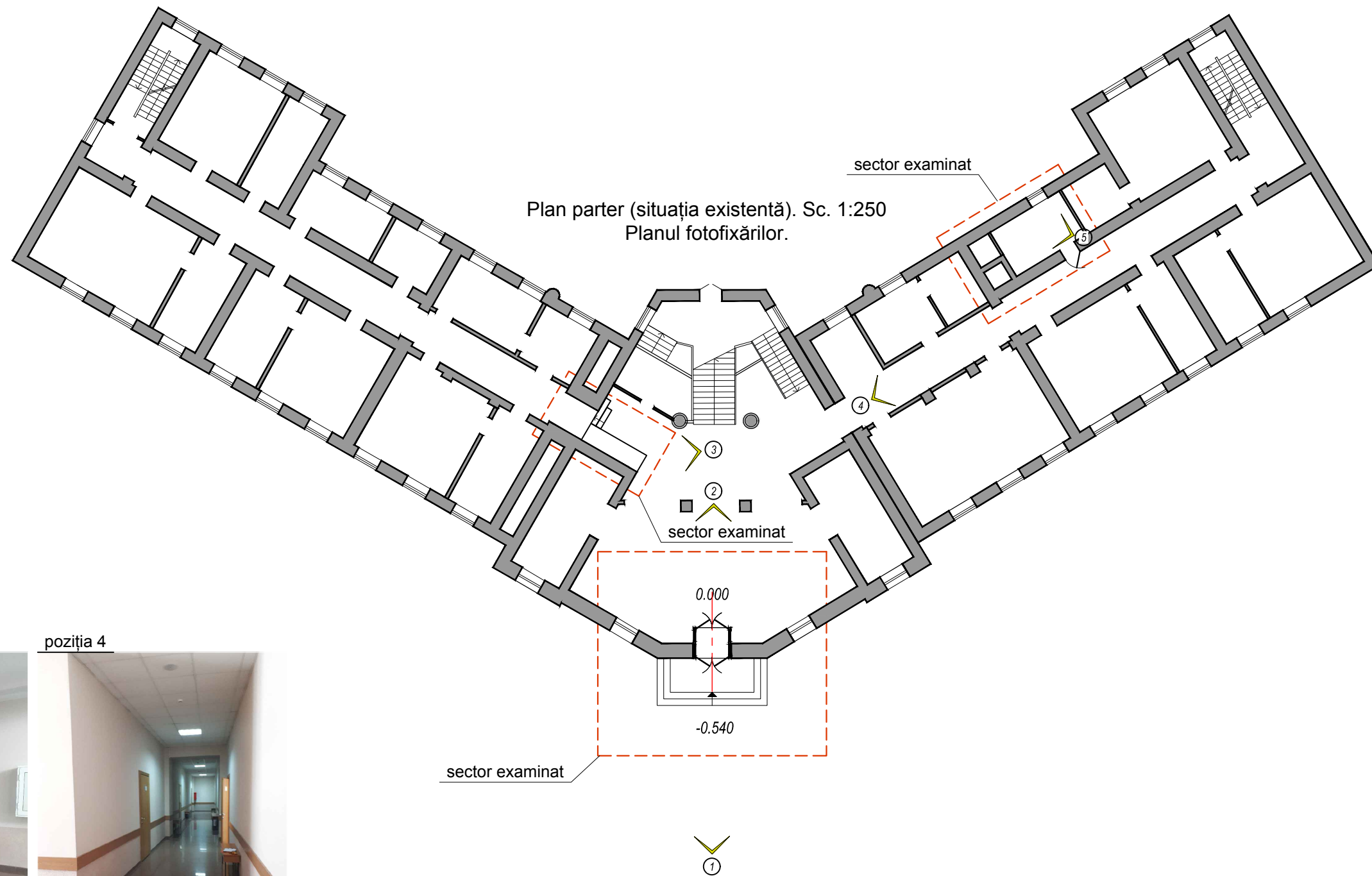
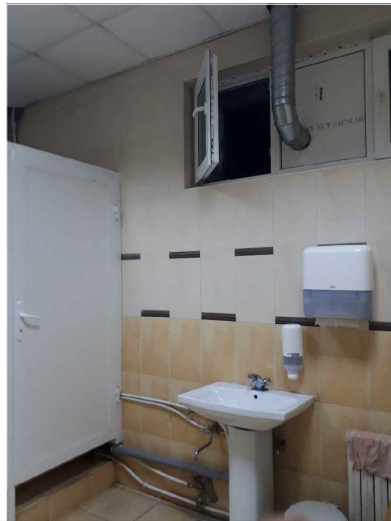
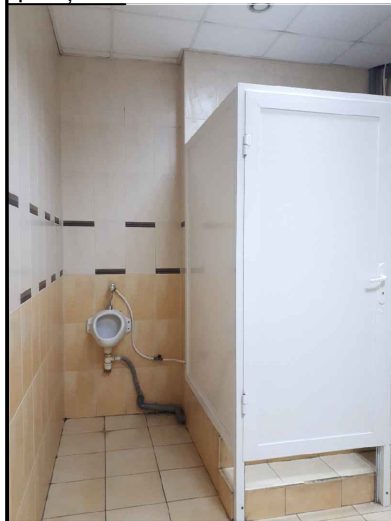

NOTĂ: La situația existentă se referă doar sectoarele examinate, necesar organizării accesului pentru persoane cu handicap în incinta clădirii.

Beneficiar: Curtea Supremă de Justiție, str. P. Rareș, 18.

Arhitect șef de proiect. Certificat nr. 1568 din 04.10.2016						Licența ser. AMMII NR. 053988 din 24.01.2017			
Mod.	Nr.part.	Foaie	Nr.doc.	Semnătura	Data	Nr. 04/21-2-SA			
A.Ș.P.	V. Gîrlă					Proiectarea și estimarea costurilor de reparație privind ajustarea condițiilor de acces în sediile CSJ pentru persoanele cu dizabilități.	Faza	Planșa	Planșe
Imagini 3D	V. Stoica						PE	2	
Imagini 3D	A. Cujbă					Plan parter. Situația existentă. Sc. 1:250. Fotofixări.	AC "Arh-Evolutio" SRL		



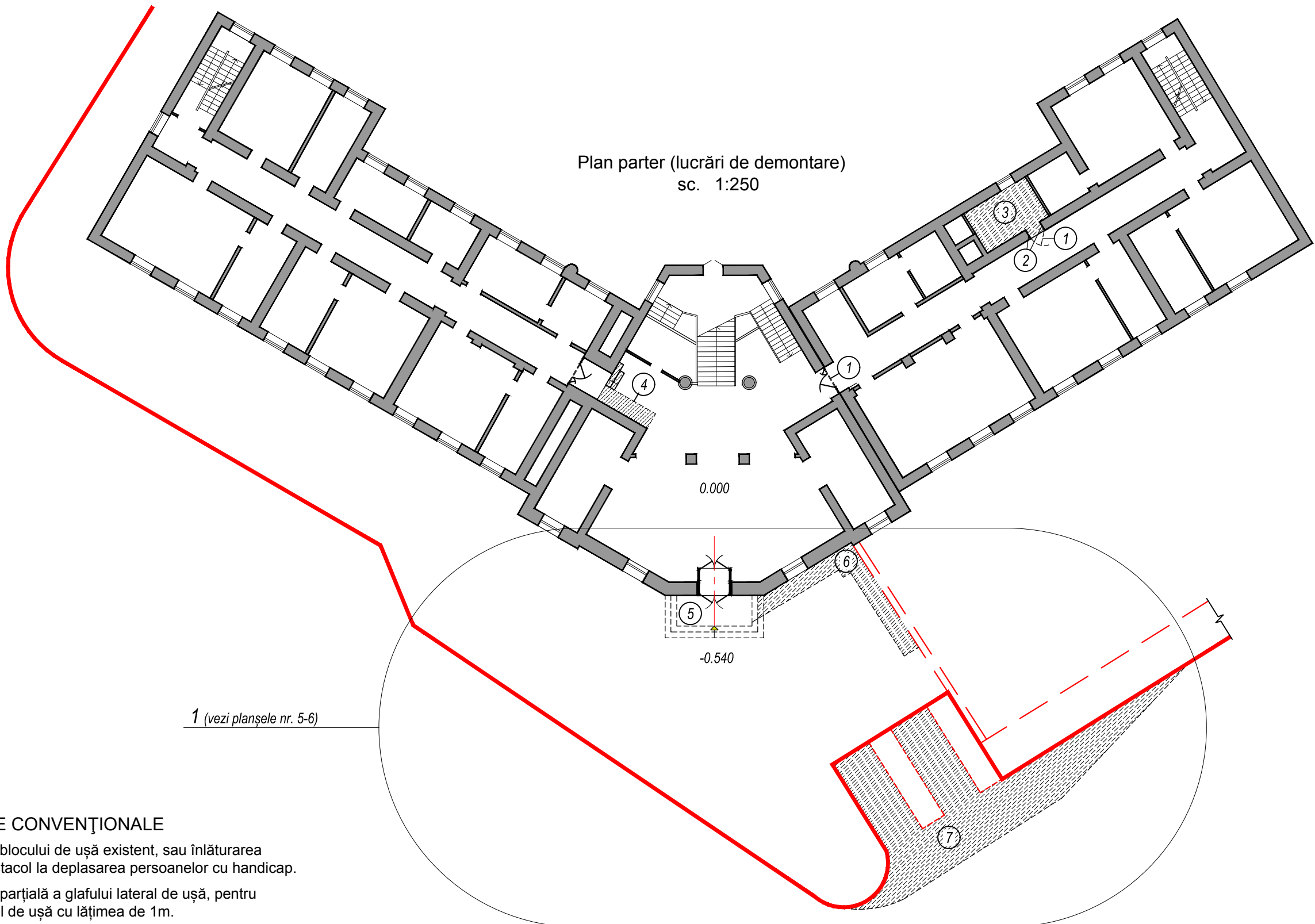

Plan parter (lucrări de demontare)  
sc. 1:250

1 (vezi planșele nr. 5-6)

**SEMNE CONVENȚIONALE**

- ① - demontarea blocului de ușă existent, sau înlăturarea pragului, obstacol la deplasarea persoanelor cu handicap.
- ② - demontarea parțială a glafului lateral de ușă, pentru a obține golul de ușă cu lățimea de 1m.
- ③ - demontarea parțială compoziției podelei a blocului sanitar existent, până la dimensiunile pardoselei proiectate.
- ④ - demontarea parțială compoziției podelei, cu scopul montării rampei pentru persoane cu handicap--3,2 mp.
- ⑤ - demontarea pragului existent, cu scopul reparării lui și organizării rampei pentru persoane cu handicap---78,3 mp.
- ⑥ - suprafața de pavaj înlăturată, cu scopul montării rampei pentru persoane cu handicap-----14,0 mp.
- ⑦ - suprafața de pavaj înlăturată, cu scopul turnării asfaltului și organizării parcării auto pentru persoane cu handicap-----78,3 mp.

Beneficiar: Curtea Supremă de Justiție, str. P. Rareș, 18.

Arhitect șef de proiect. Certificat nr. 1568 din 04.10.2016						Licența ser. AMMII NR. 053988 din 24.01.2017			
Mod.	Nr.part.	Foaie	Nr.doc.	Semnătura	Data	Nr. 04/21-2-SA			
A.Ș.P.		V. Gîrlă				Proiectarea și estimarea costurilor de reparație privind ajustarea condițiilor de acces în sediile CSJ pentru persoanele cu dizabilități.	Faza	Planșa	Planșe
Imagini 3D		V. Stoica					PE	3	
Imagini 3D		A. Cujbă					AC "Arh-Evolutio" SRL		
Plan parter, (lucrări de demontare) sc. 1:250									



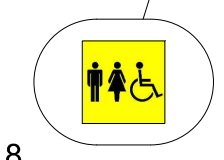
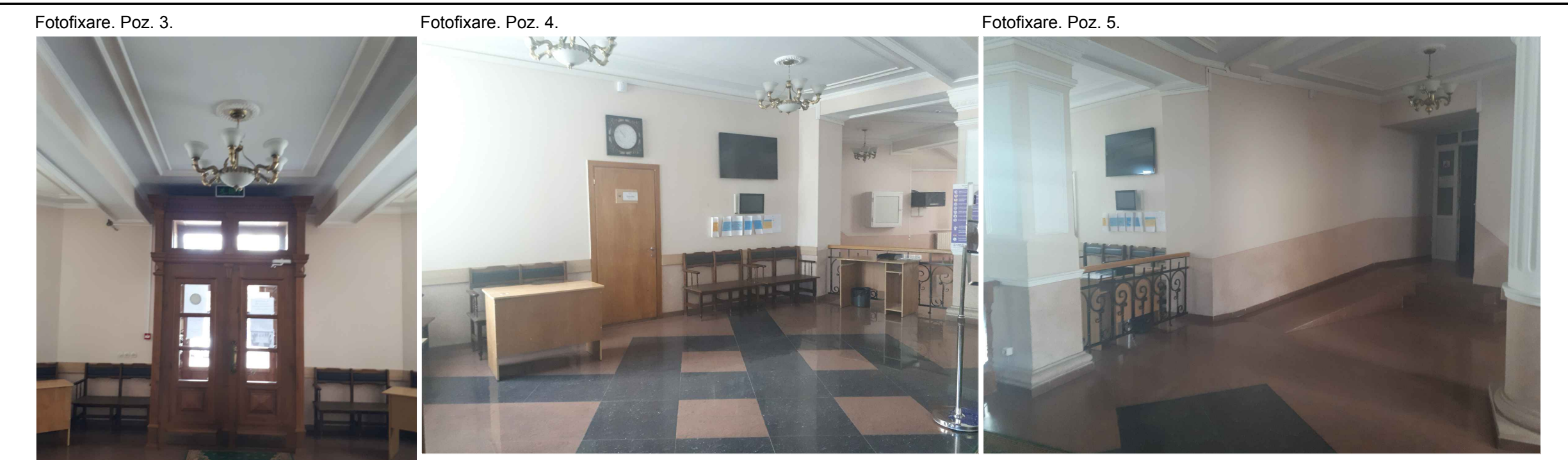
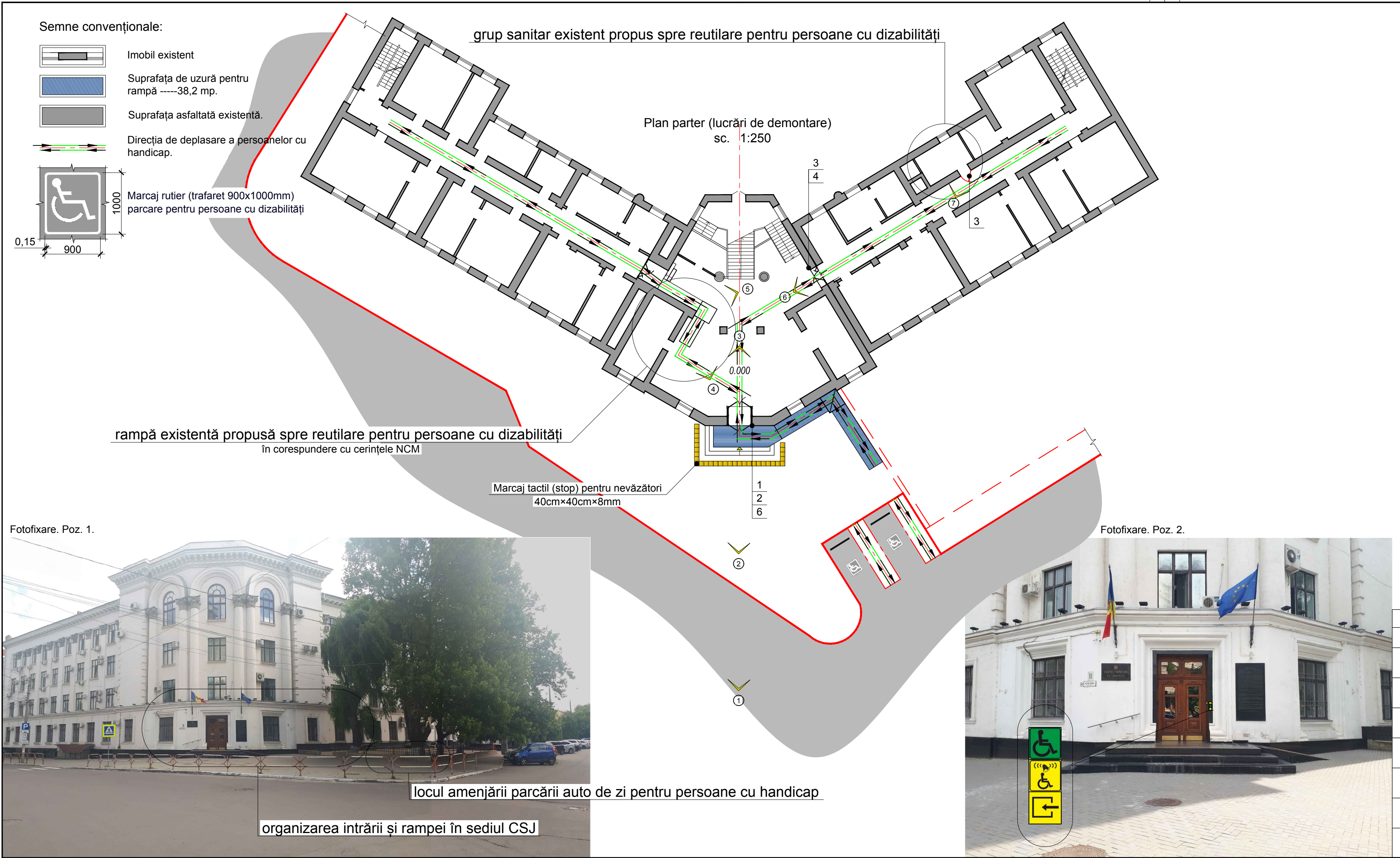

Indicatoare convenționale pentru persoane cu dizabilități		Beneficiar: Curtea Supremă de Justiție, str. P. Rareș, 18.	
N°	Indicatoare	Denumiri	
1		Pictogramă tactilă "accesibilitatea persoanelor cu dizabilități de toate categoriile"	
2		Pictogramă tactilă "buton pentru chemarea personalului"	
3		WC femei-barbați pentru persoane cu dizabilități	
4		Pictogramă tactilă "direcția deplasării"	
5		Pictogramă tactilă pentru "persoane cu handicap pe cărucior"	
6		Pictogramă tactilă „părăsirea încăperii” dimensiuni 150x150mm	
7		Pictogramă tactilă „intrare în încăpere” dimensiuni 150x150mm	

Arhitect șef de proiect. Certificat nr. 1568 din 04.10.2016				Licența ser. AMMII NR. 053988 din 24.01.2017		
Mod.	Nr. part.	Foale	Nr. doc.	Semnătura	Data	
Nr. 04/21-2-SA						
Proiectarea și estimarea costurilor de reparație privind ajustarea condițiilor de acces în sediile CSJ pentru persoanele cu dizabilități.				Faza	Planșa	Planșe
				PE	4	
Planul de adaptare a primului etaj în conformitate cu cerințele NCM sc. 1:250				AC "Arh-Evolutio" SRL		



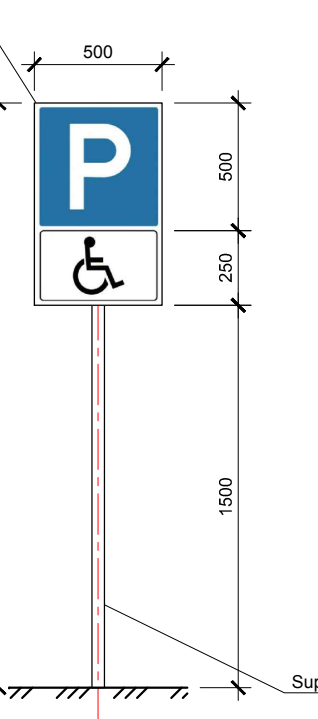
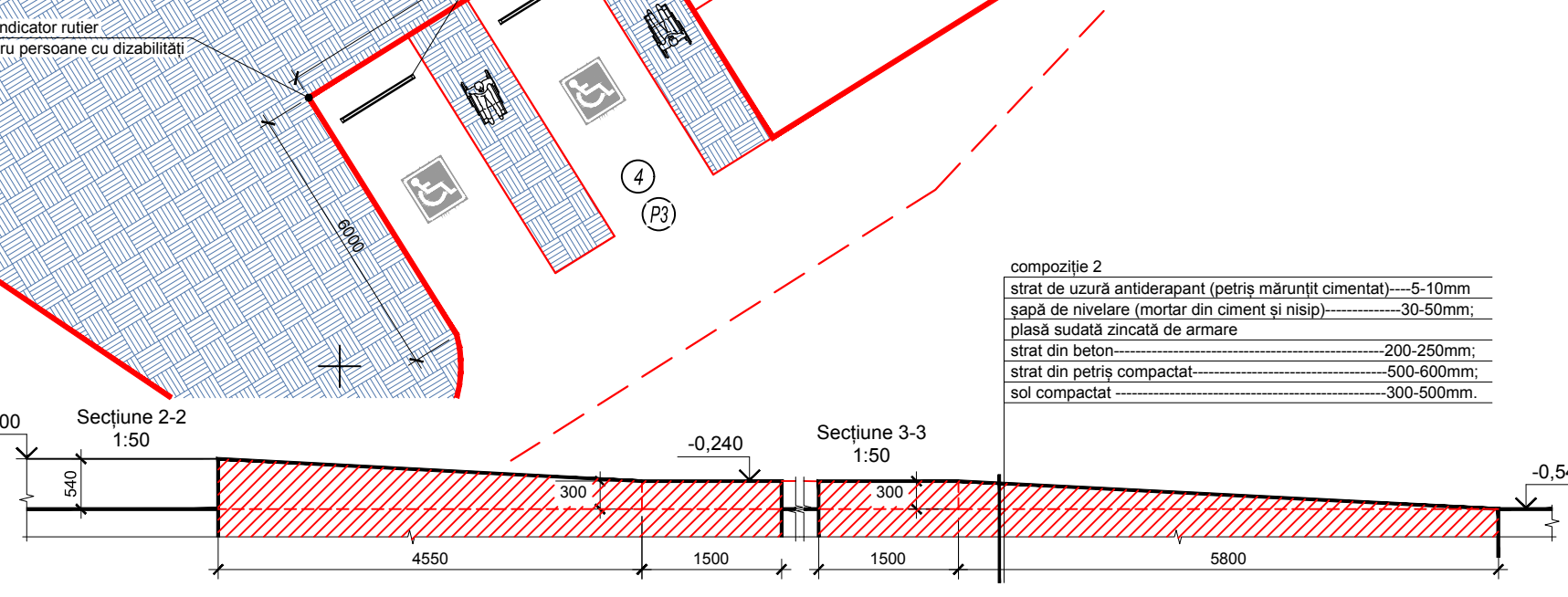
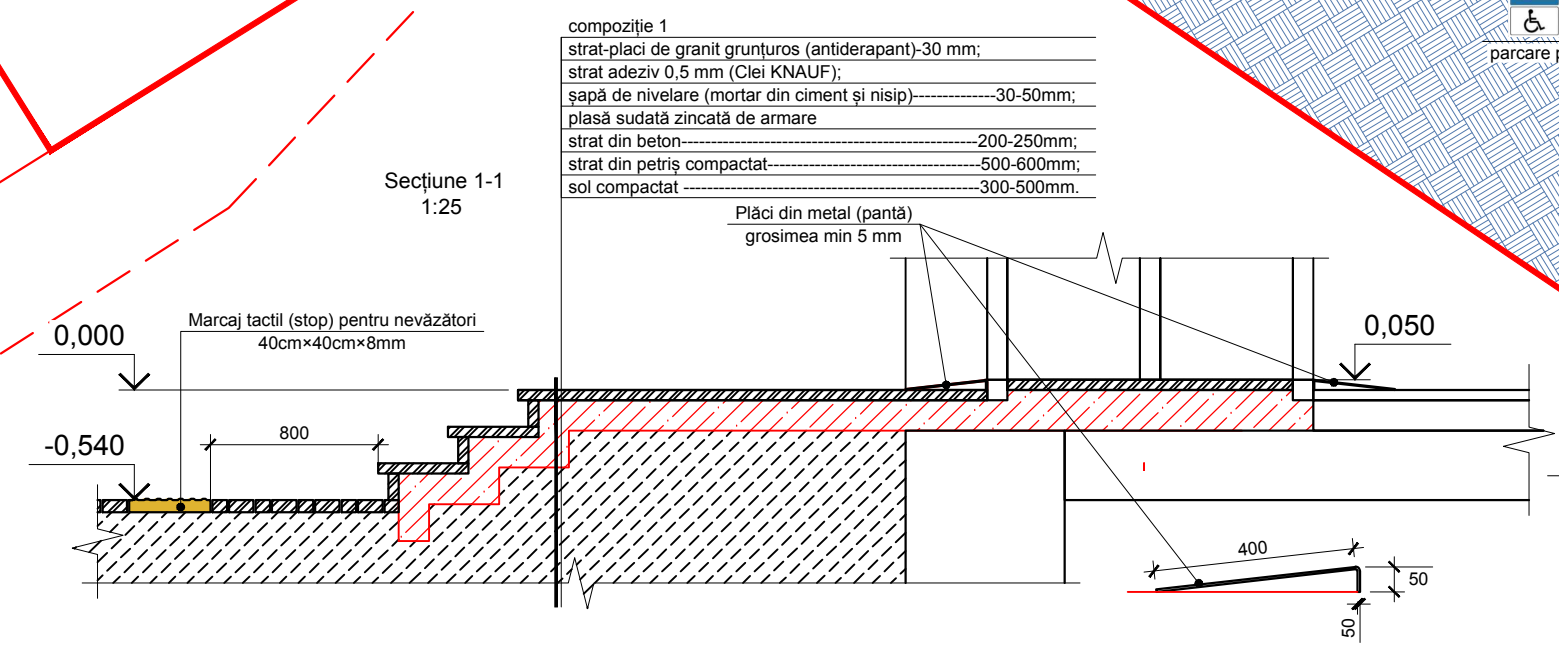
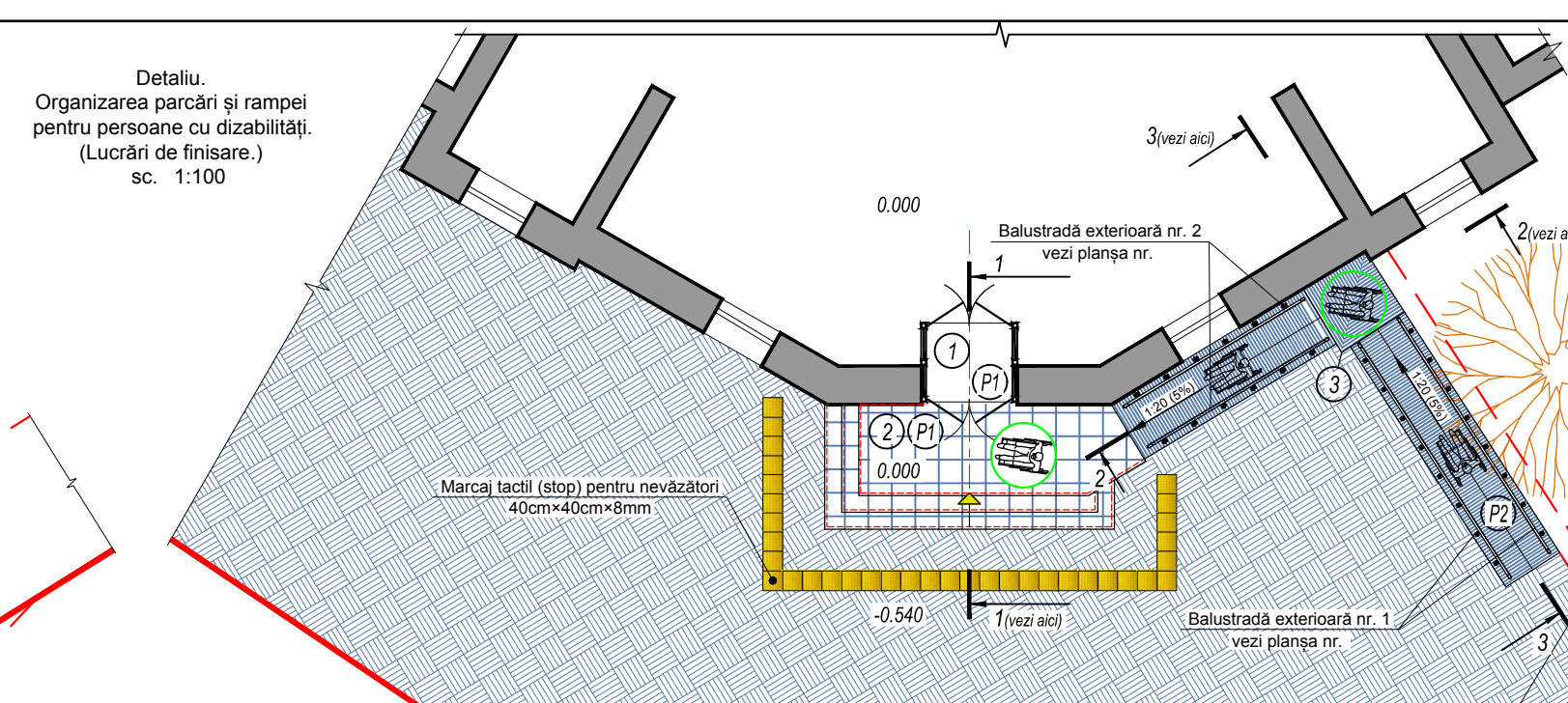
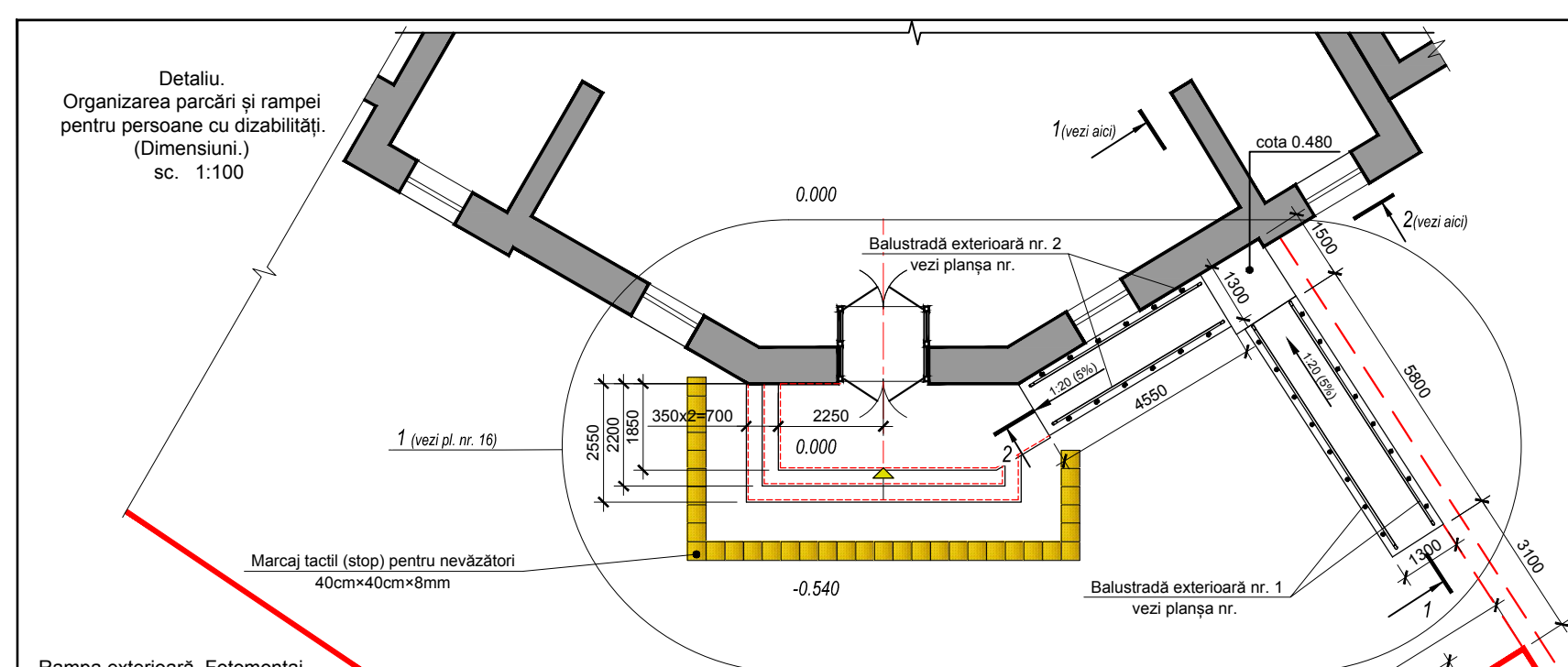

Denumirea sau numărul după proiect	Tip de podole după proiect	Schema secțiunii	Componenta podolelor	Suprafața podolelor, m²
Pentru prag și tambur nr. 1 și 2	P1	[Schema]	La cota 0.000 și pavajul din curte - strat plăci de granit grunțuros (antiderapant) 30 mm; - strat adeziv 0.5 mm (Cie KNAUF); - strat de nivelare, mortar din ciment și nisip 30-50mm; - plășă sudată zincată de armare 200-250mm; - strat din beton 500-600mm; - stratul existent, rigid.	18,2
Pentru ramplă nr. 3	P2	[Schema]	- strat de uzură, antiderapant 5-10mm; - strat de nivelare, mortar din ciment și nisip 30-50mm; - strat din beton 500-600mm; - strat din pietriș compactat 300-500mm; - sol compactat 300-500mm.	16,0
Pentru porțiune astată nr. 4	P3	[Schema]	- strat de asfalt (60 mm); - piatră spartă compactată (150-200mm); - nisip (200-400mm).	80,0

**EXPLICATIA ÎNCĂPERILOR ȘI SUPRAFEȚILOR**

Nr. poz.	Denumirea încăperilor	Suprafața, m²	Note
1	Tambur	2,8	
2	Prag	15,4	
3	Rampă	15,8	
4	Parcare (2 locuri pentru persoane cu handicap)	48,0	

**Notă:** La alegerea teracotei pentru hol și blocul sanitar se va ține cont de suprafața grunțuroasă a feței, pentru a evita alunecări și traume.

1. În proiect este prevăzută adaptarea terenului aferent pentru persoane cu handicap pentru toate grupele de mobilitate.  
2. Sunt organizate 2 locuri de parcare pentru persoane cu handicap.  
3. Parcarile sunt amplasate lângă intrarea în incinta clădirii, iar la intrare este prevăzută o ramplă, cu scările scarp.



**Beneficiar: Curtea Supremă de Justiție, str. P. Rareș, 18.**

Arhitect șef de proiect: Certificat nr. 1568 din 04.10.2016

Contributor: Certificat nr. 0179 din 11.04.2016

Licența ser. AMMI nr. 053988 din 24.01.2017

Nr. 04/21-2-SA

Muz.	Nr. aviz	Faza	Nr. doc.	Beneficiari	Data
A.S.P.	V. Ghita	Proiectarea și estimarea costurilor de reparare privind ajustarea condițiilor de acces în sediile CSJ pentru persoanele cu dizabilități.	Faza	Planșa	Plinge
Imagini 3D	V. Stoica		PE	5	
Imagini 3D	A. Cujbă	Detaliu. Organizarea parcurii de zi și rampei exterioare pentru persoane cu dizabilități, sc. 1:100			AC "Arti-Evoluție" SRL



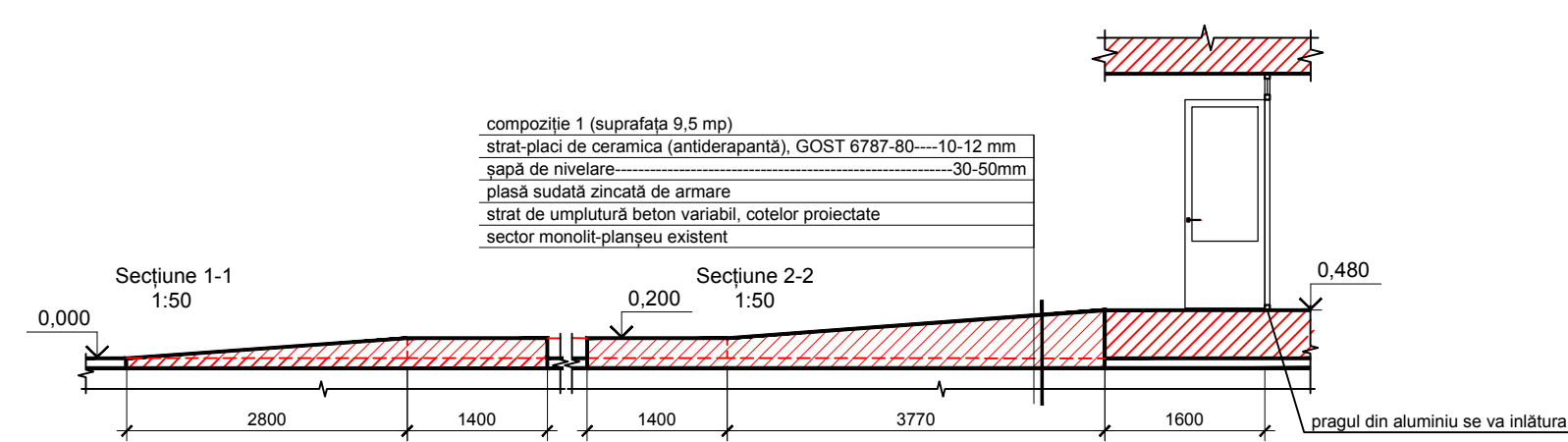
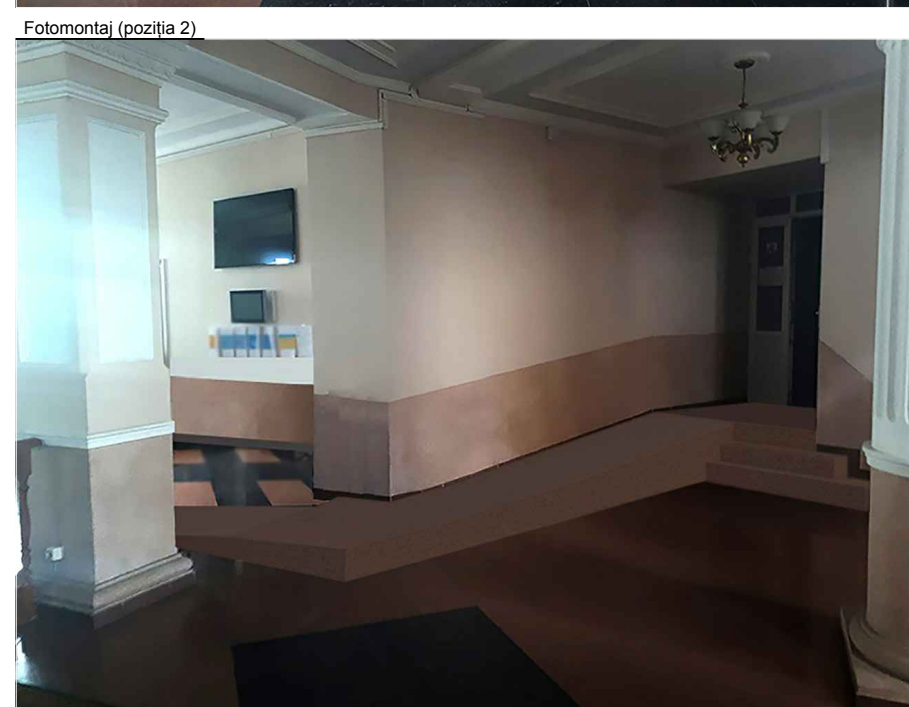
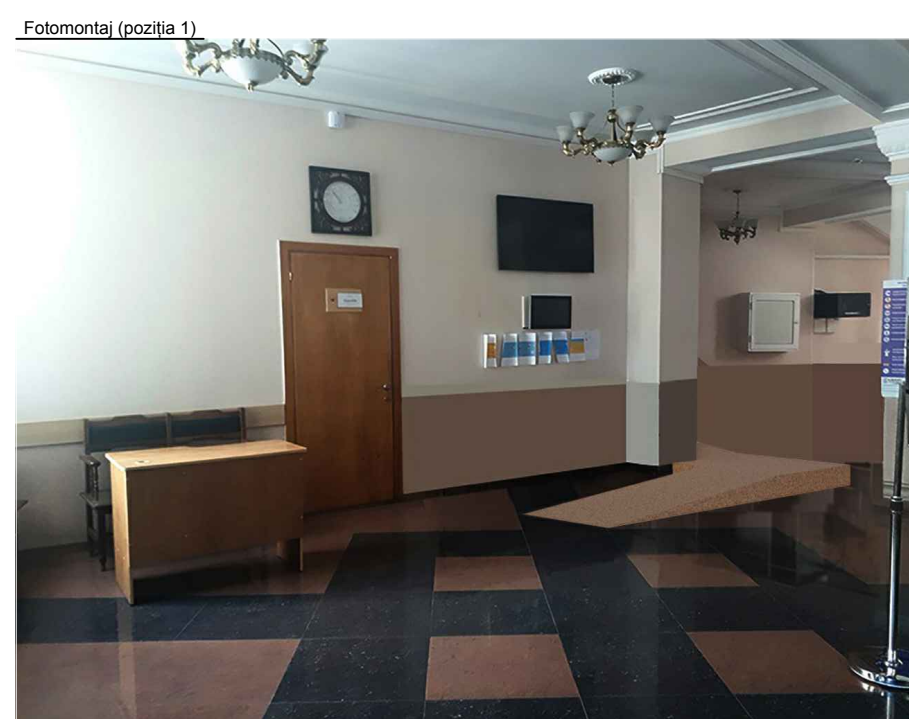
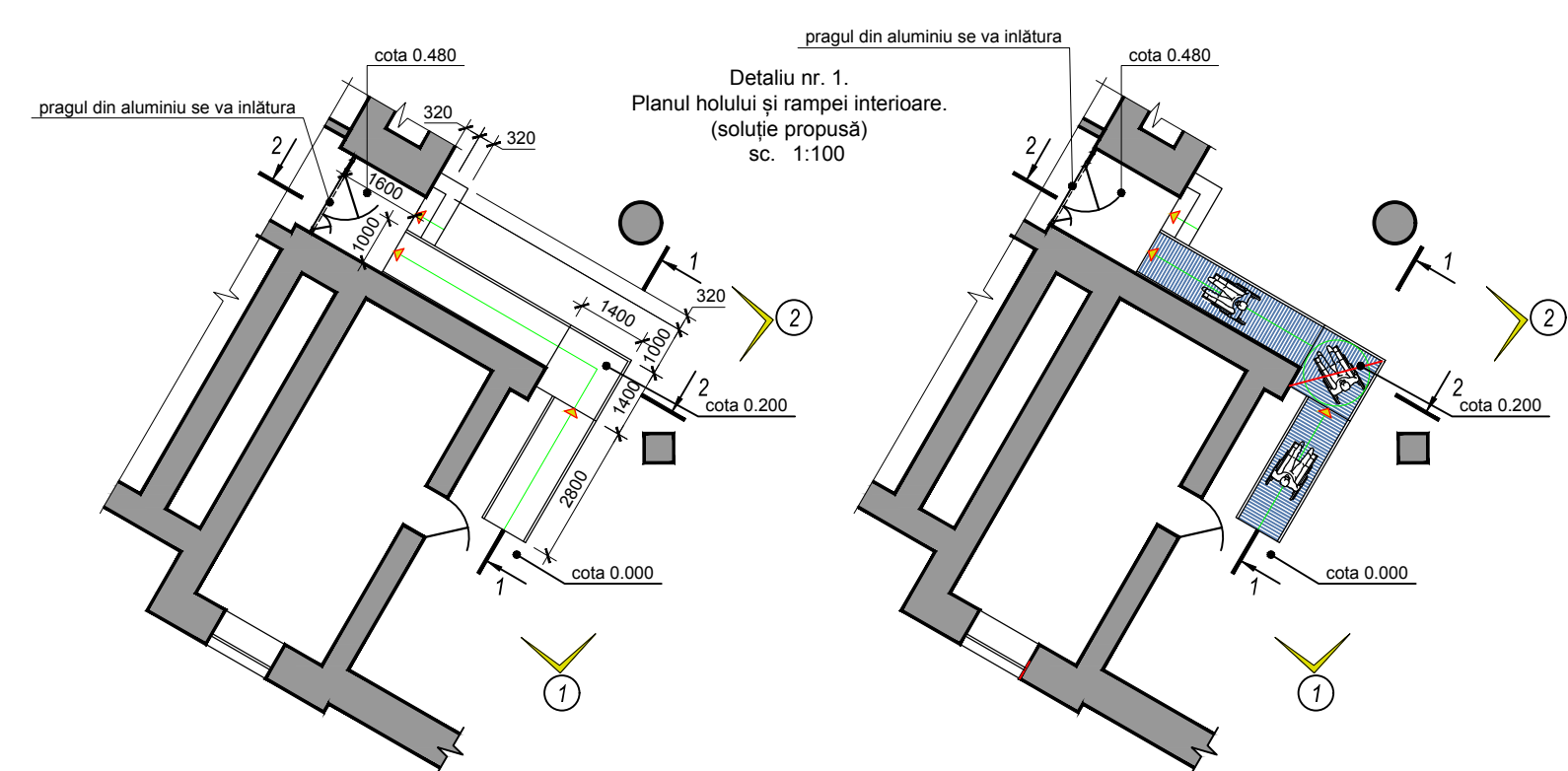

N°element	L(mm)	d(mm)	g(mm)	Σ.tot.buc.	Note
1	620,0	30,0	3,00	16	
2	5300	50,0	3,00	2	
3	180	20,0	3,00	32	
4	285	50,0	3,00	4	

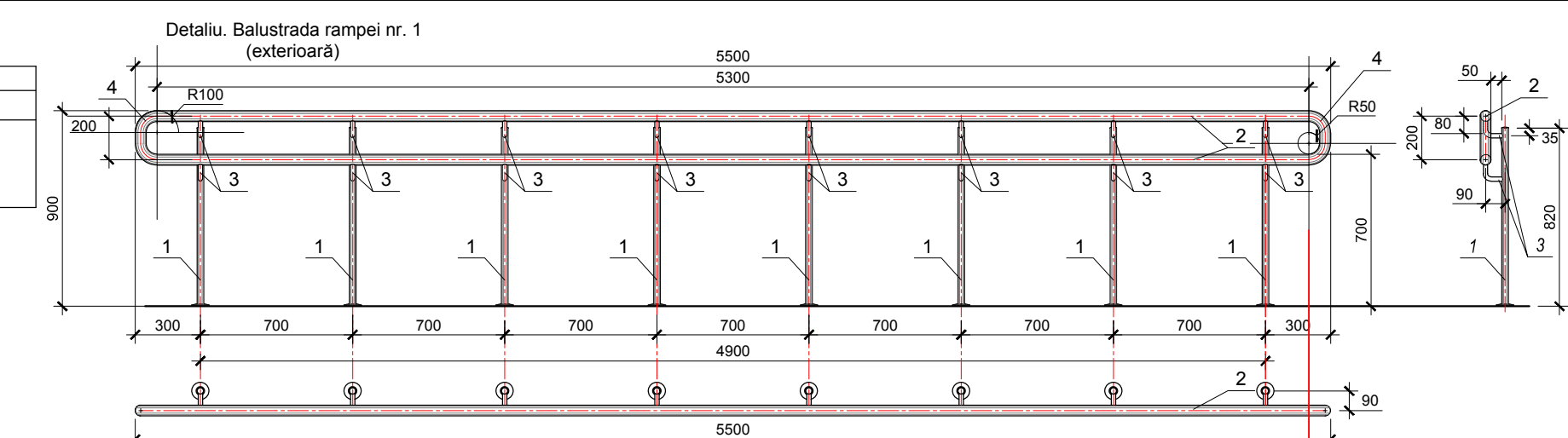

N°element	L(mm)	d(mm)	g(mm)	Σ.tot.buc.	Note
1	620,0	30,0	3,00	12	
2	5300	50,0	3,00	2	
3	180	20,0	3,00	24	
4	285	50,0	3,00	4	

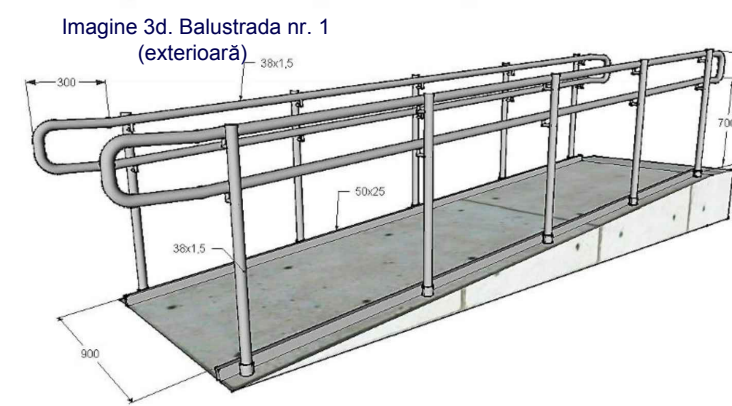
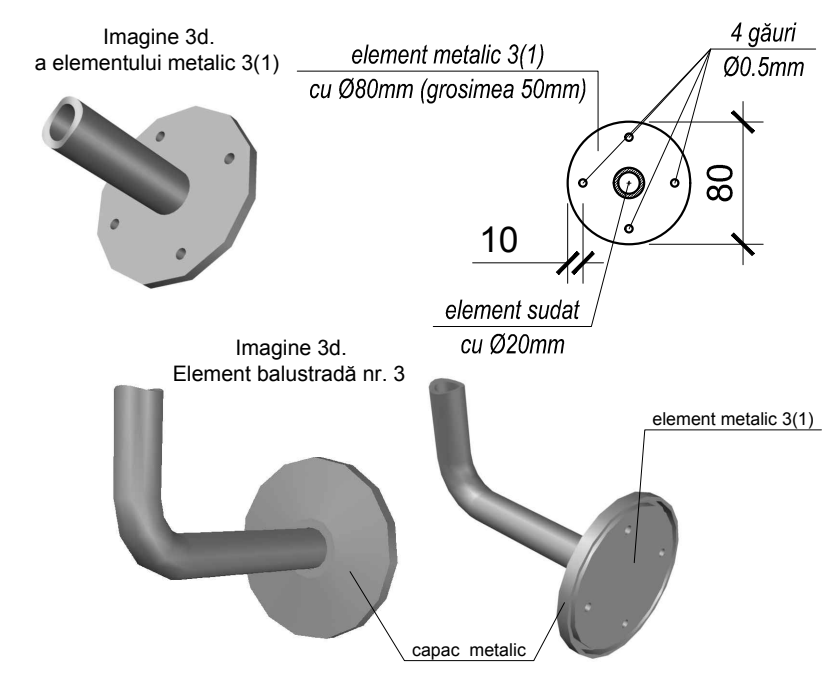
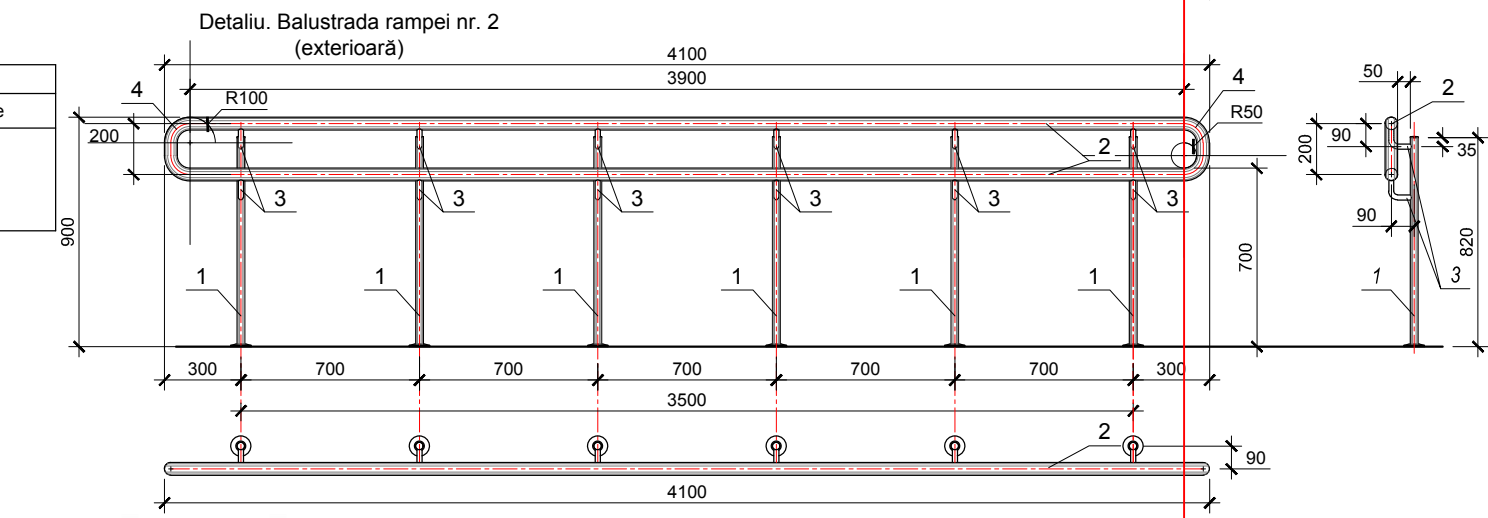

Beneficiar: Curtea Supremă de Justiție, str. P. Rareș, 18.

Arhitect șef de proiect: Certificat nr. 1060 din 04.10.2010		Licența ser. AMMI NR. 053988 din 24.01.2017	
Comenzitor: Curtea Supremă de Justiție nr. 0179/Jan. 11.04.2010		Nr. 04/21-2-SA	
Mart.	Pr. șef	Fruct.	Revizuit
A.Ș.P.	V. Gîrlă	Proiectarea și estimarea costurilor de reparare	Faza
Imagine 3D	V. Stoica	privind ajustarea condițiilor de acces în sediile	Planșa
Imagine 3D	A. Cujbă	CSJ pentru persoanele cu dizabilități	Planșă
		Balustradă. Tâmplărie. Borderoul tâmplăriei.	6
		Specificări.	
			AC "Art-Evoluție" SRL



FOTOFIXĂRI (situația existentă)  
poziția 5



Planul încăperii (lucrări de demontare)  
(situația existentă). sc. 1:50

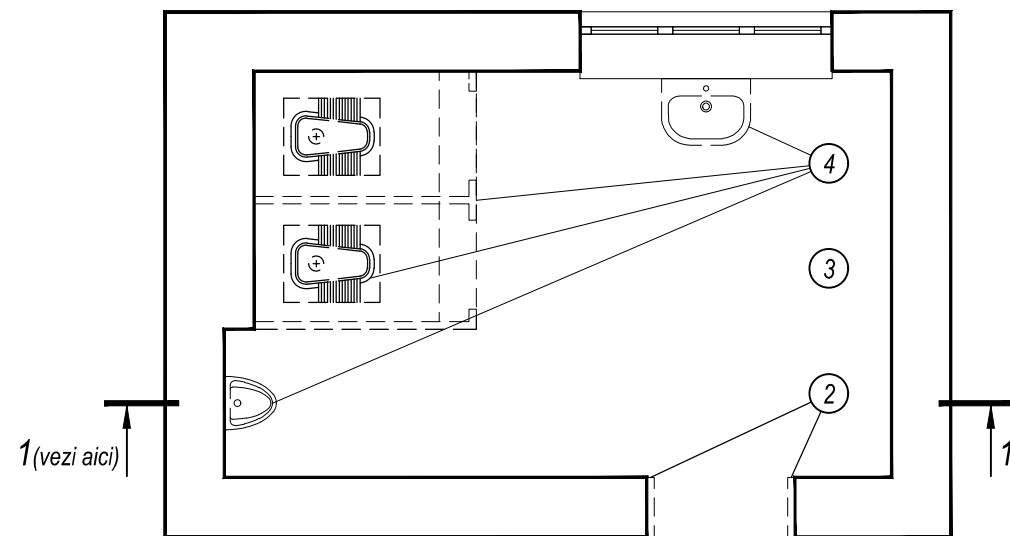

#### SEMNE CONVENȚIONALE

- ① - demontarea blocului de ușă existent;
- ② - demontarea parțială a glafului lateral de ușă, pentru a obține golul de ușă cu lățimea de 1m.
- ③ - demontarea completă a compoziției podelei.
- ④ - demontarea completă a pereților despărțitori și utilajului vechi.
- ⑤ - demontarea completă a teracotei vechi de pe pereți.

Secțiune 1-1, sc. 1:50 (lucrări de demontare)

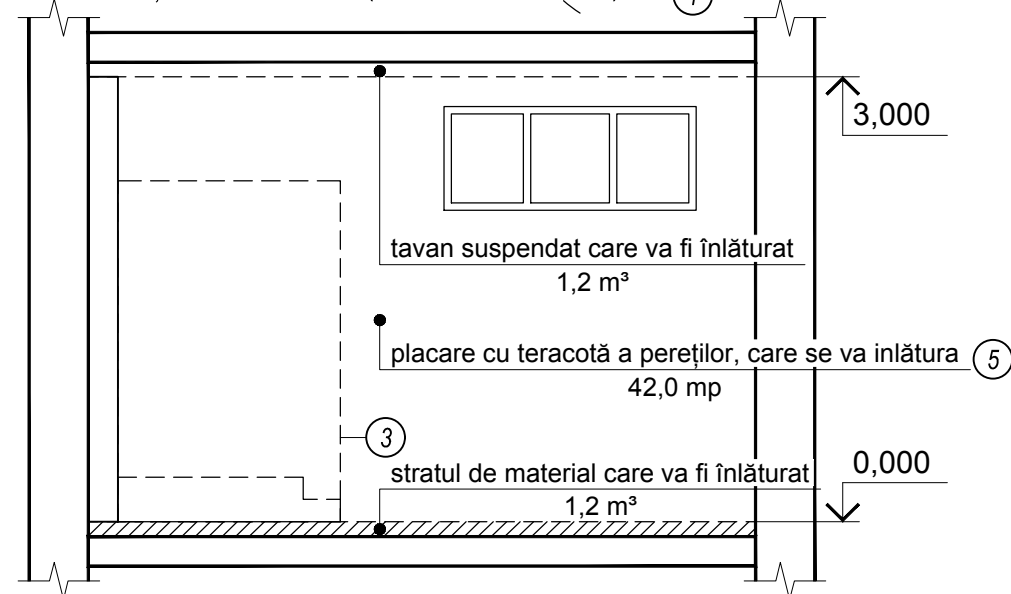

Beneficiar: Curtea Supremă de Justiție, str. P. Rareș, 18.

Arhitect șef de proiect. Certificat nr. 1568 din 04.10.2016						Licența ser. AMMII NR. 053988 din 24.01.2017			
Mod.	Nr.part.	Foaie	Nr.doc.	Semnătura	Data	Nr. 04/21-2-SA			
A.Ș.P.	V. Gîrlă					Proiectarea și estimarea costurilor de reparație privind ajustarea condițiilor de acces în sediile CSJ pentru persoanele cu dizabilități.	Faza	Planșa	Planșe
Imagini 3D	V. Stoica						PE	7	
Imagini 3D	A. Cujbă					Planul încăperii existente. Secțiune. Situația existentă. Sc.1:50. Fotofixări. (lucrări de demontare)	AC "Arh-Evolutio" SRL		

## SCHEMA AXELOR sc. 1:100

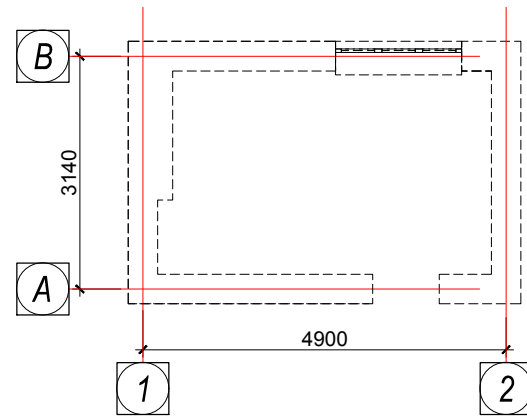

### PROTECȚIE ANTICOROZIVĂ

Pentru asigurarea durabilității necesare, toate elementele metalice neacoperite cu beton se vor acoperi cu vopsea de protecție anticorozivă.  
Toate lucrările se vor executa conform СН и П II -23-78.  
Izolarea hidrofuga orizontală a pereților se va îndeplini dintr-un strat de mortar de ciment în proporție 1:2 și grosimea de 20mm.  
Izolarea hidrofuga verticală a fundațiilor se va îndeplini prin ungere de două ori cu bitum la cald sau rece a fetelor exterioare ale pereților fundației.

### EXECUTAREA LUCRĂRILOR (CONSIDERAȚII GENERALE)

Lucrările de execuție a clădirilor și a elementelor componente se vor îndeplini conform СНиП III-4-80, СНиП III-17-78, СНиП III-16-80.

### ÎNCĂLZIREA

Încălzirea încăperii se va efectua de la rețeaua interioară de încălzire a clădirii.

### VENTILAȚIE

Încăperea se va ventila prin geam și ventilator axial Horoz 120 MM 15 W 220 V, instalat în canalul de ventilație existent.

### ALIMENTAREA CU APĂ ȘI CANALIZARE

Asigurarea cu rețele de apă și canalizare va fi efectuată de la rețelele existente.

### ECHIPAMENTUL ELECTRIC

Asigurarea cu rețele de electricitate va fi efectuată prin rețelele existente, suficient pentru asigurarea condițiilor necesare de funcționare a edificiului.

### INDICII TEHNICO-ECONOMICI

Nr.poz	Denumirea desenelor	Unit. de masura	Indici (unitate)	Notă
1	Grad de responsabilitate		II	
2	Grad de durabilitate.		II	
3	Grad de rezistența la foc.		II	
4	Numar de nivele.		P	
5	Aria suprafeței pardoselei.	m <sup>2</sup>	12,0	
6	Aria totală pereților.	m <sup>2</sup>	42,0	

Beneficiar: Curtea Supremă de Justiție, str. P. Rareș, 18.

Arhitect șef de proiect. Certificat nr. 1568 din 04.10.2016						Licența ser. AMMII NR. 053988 din 24.01.2017			
Mod.	Nr.part.	Foaie	Nr.doc.	Semnătura	Data	Nr. 04/21-2-SA			
A.Ș.P.	V. Gîrlă					Proiectarea și estimarea costurilor de reparație privind ajustarea condițiilor de acces în sediile CSJ pentru persoanele cu dizabilități.	Faza	Planșa	Planșe
Imagini 3D	V. Stoica						PE	8	
Imagini 3D	A. Cujbă					Date generale. Schema clădirii.	AC "Arh-Evolutio" SRL		



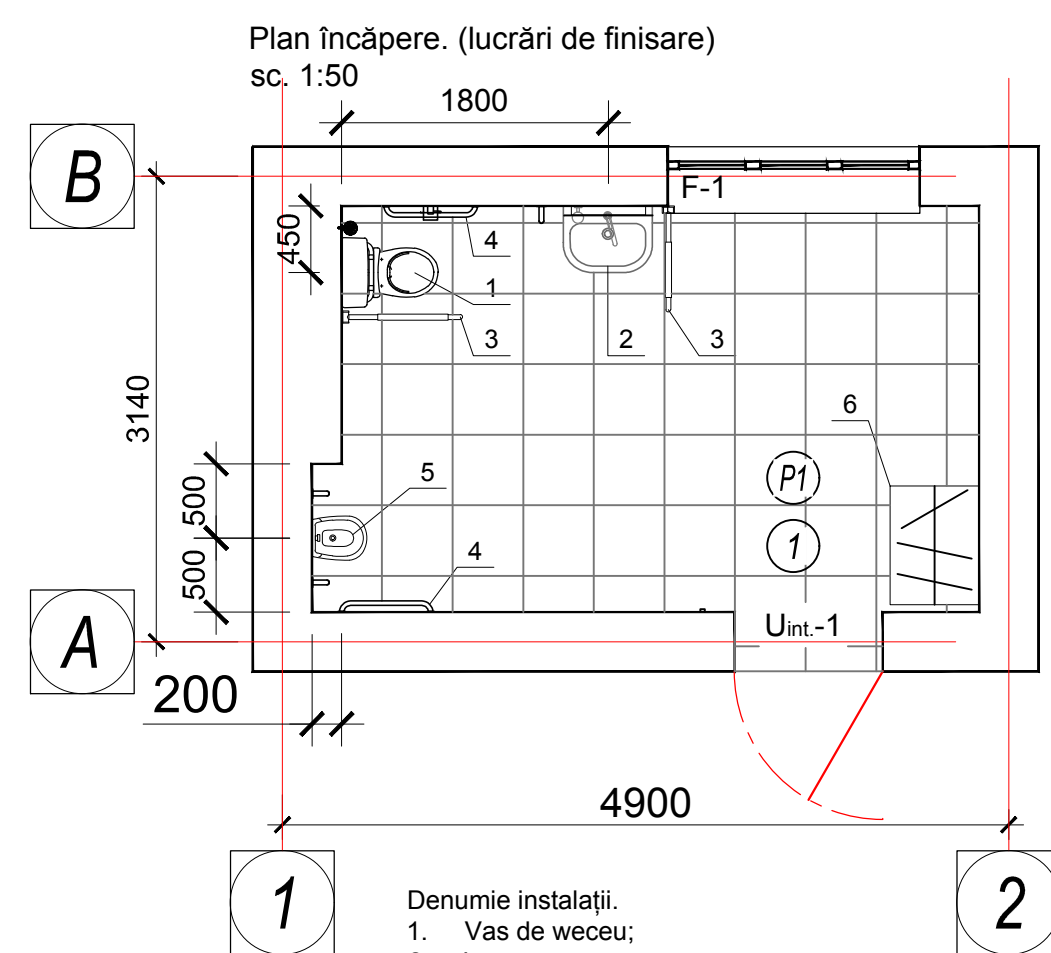
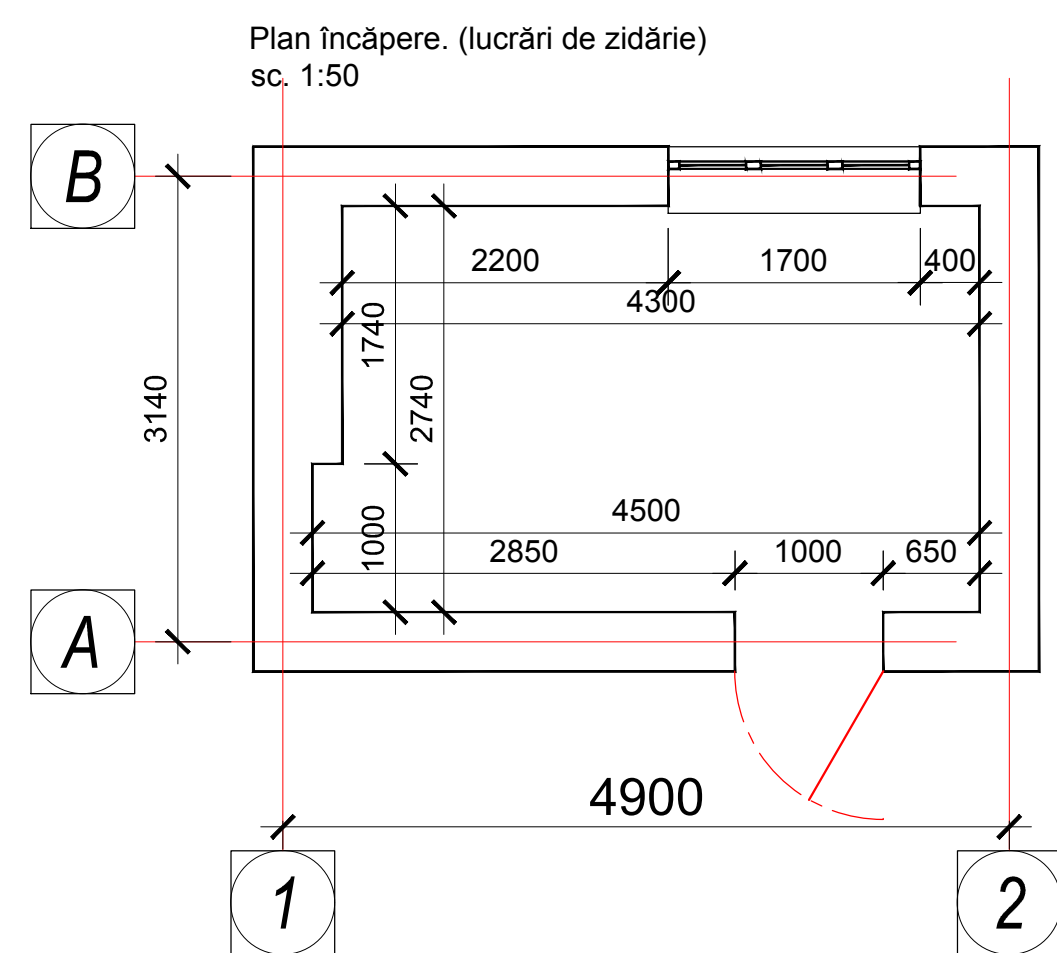

- Denumire instalații.
1. Vas de weceu;
  2. Lavuar;
  3. Balustradă din bară metalică plantă;
  4. Balustradă din bară metalică fixă, orizontală;
  5. Piscoar;
  6. Dulap.

Indicatoare convenționale pentru persoane cu dizabilități		
N°	Indicatoare	Denumiri
1		Pictogramă tactilă "accesibilitatea persoanelor cu dizabilități de toate categoriile"
2		Pictogramă tactilă "buton pentru chemarea personalului"
3		WC femei-barbați pentru persoane cu dizabilități
4		Pictogramă tactilă "direcția deplasării"
5		Pictogramă tactilă pentru "persoane cu handicap pe cărucior"
6		Pictogramă tactilă „părăsirea încăperii” dimensiuni 150x150mm
7		Pictogramă tactilă „intrare în încăpere” dimensiuni 150x150mm

EXPLICAȚIA ÎNCĂPERILOR ȘI SUPRAFEȚILOR			
Nr. poz.	Denumirea încăperilor	Aria, m²	Note
	Parter (cotele 0.000-0.300)		
1	Grup sanitar (reutilizat pentru persoanele cu handicap)	12,0	

Soluții cromatice. Desfășuratele pereților încăperii.  
sc. 1:25

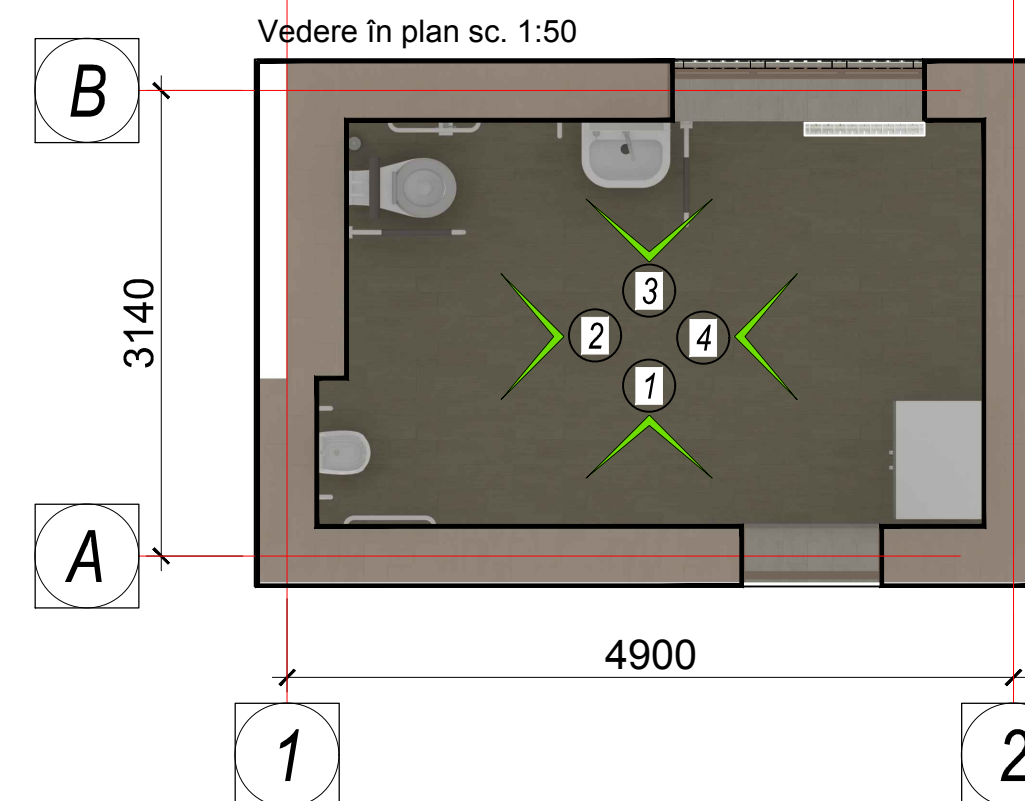

USĂ INTERIOARĂ

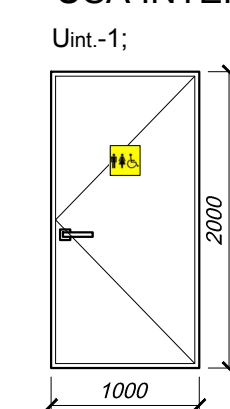

BORDEROUL TÂMPLĂRIEI				
Marca Poz.	DENUMIREA CONFEȚIILOR	CANTITATEA	NOTE	
		0.000	Total	
<b>USĂ INTERIOARĂ</b>				
Uint.-1	Bloc de ușă interioară Uint. -1	1	1	Ușile și ferestrele se vor executa de firma producătoare, la comandă, conform măsurătorilor prezentate

Beneficiar: Curtea Supremă de Justiție, str. P. Rareș, 18.

Arhitect șef de proiect. Certificat nr. 1568 din 04.10.2016		Licența ser. AMMI NR. 053988 din 24.01.2017		
Construcător. Certificat nr. 0179 din 11.04.2019				
Mod.	Nr. part.	Foaiet	Nr. doc.	Semnătura
Nr. 04/21-2-SA				
Proiectarea și estimarea costurilor de reparație privind ajustarea condițiilor de acces în sediile CSJ pentru persoanele cu dizabilități.			Faza	Planșa
			PE	9
Plan încăpere. sc. 1:50. Soluții cromatice. Desfășurate pereți interiori. sc. 1:25.			AC "Arh-Evolutio" SRL	

Denumirea sau numărul după proiect	Tip de podele după proiect	Schema secțiunii	Componenta podelelor	Suprafața podelelor, m²
Pentru coridor nr. 1	P1		La cota 0.000 și pavajul din curte - strat-placi de ceramică (antiderapantă) GOST 6787-80-----13 mm; - strat hidroizolant; - strat adeziv 0,5 mm (Clei KNAUF); - șapă de nivelare. (mortar din ciment și nisip)-----30-50mm; - planșeu.	8,0