

ACT CARE ATESTA DREPTUL DE A LIVRA BUNURI/LUCRARI/SERVICII

Denumirea Firmei:	SRL Produse de Familie
Adresa Juridică:	mun. Chisinau str. Cetatea Alba 176
Sediul:	mun. Chisinau str. Cetatea Alba 176
Anul de fondare:	2010
Telefon de Contact:	+ 373 797 08 344
Fax :	+373 22 55 02 39
E-Mail:	miroslav.finciuc@filletti.md

Baza tehnico-materială: - 22 camioane destinate livrării produselor în ambalajul producătorului cu regim termic special.

Numărul și amplasarea depozitelor:

-1 depozit mun.Balti bd.Victoriei 90A.,

-1 depozit mun.Chisinau str.Padure 4

Numărul angajaților: 48

Contractelor încheiate cu agenți economici pe întreg teritoriu a R.M. - 3200.

Contractelor încheiate cu instituțiile publice: - 40

Director SRL Produse de Familie

Finciuc M. A.



AGENȚIA NAȚIONALĂ PENTRU SIGURANȚA ALIMENTELOR
Subdiviziunea teritorială pentru siguranța alimentelor



AUTORIZAȚIE
SANITAR-VETERINARĂ
DE FUNCȚIONARE



Seria ASVF

"11" Septembrie 2017

Nr.



ASVF*0031290*

Valabilă pînă la "Fără termen" 20

1. Eliberată S.R.L., "Produse de Familie"
(denumirea agentului economic; adresa, telefonul)
mun. Chișinău, str. Cetatea Albă, 176 Tel. 078877238
pentru funcționarea Depozit alimentar, mun. Bălți bd. Victoriei, 90/A
(denumirea obiectului, adresa, telefonul)

2. Profilul activității Depozitarea, comercializarea, transportarea, importul cărnii și produselor din carne.
(abata; achiziționare, păstrare, prelucrare)

fabricare, distribuție, transportare, comercializare a animalelor vii, a mîncii prime,

a produselor alimentare de origine animală, a furajelor și

a produselor care conțin componente de origine animală, în conformitate cu specificările de autoritate

Cererea și referatul tehnic nr. 323 din 11.09.2017

3. Baza emiterii autorizației

Agentul economic, titular al prezentei autorizații, este obligat:

- a) să respecte necondiționat prescripțiile referatului tehnic pentru acordarea prezentei autorizații;
 - b) la expirarea valabilității autorizației, să organizeze înnoirea acesteia în modul stabilit, să asigure respectarea cerințelor sanitare-veterinare prin prisma actelor legislative și a altor acte normative în vigoare.
- Nerespectarea condițiilor în a căror bază a fost emisă prezenta autorizație, schimbarea profilului ori efectuarea altor activități atrage, după caz, suspendarea autorizației.

Șeful Subdiviziunii
teritoriale pentru
siguranța alimentelor

Mun. Bălți



Iurie POSTOLACHI
(semnătură)

Iurie POSTOLACHI

0(231) 2-32-33

Reclamații și sugestii în telefonul:

Valabilitatea autorizației se pedinește conținutului legislației în vigoare.



[Signature]

AGENȚIA NAȚIONALĂ PENTRU SIGURANȚA ALIMENTELOR
Subdiviziunea teritorială pentru siguranța alimentelor



AUTORIZAȚIE
SANITAR-VETERINARĂ
DE FUNCȚIONARE



Seria ASVF

„ 03 ” Iunie 20 19

Nr.



Valabilă până la „ 20 ” Iunie 20 20

1. Eliberată S.R.L., Produse de Familie”
(denumirea agentului economic, adresa, telefonul)
mun. Bălți, bul. Victoriei, 90/A Tel. 078878099
pentru funcționarea Autocamion Mercedes 311CDI Furgon Izoterm, JCQ017
(denumirea obiectului, adresa, telefonul)

2. Profilul activității Transportarea produselor alimentare cu regim termic special.
(abataj, achiziționare, păstrare, prelucrare)
fabricare, distribuire, transportare, comercializare a animalelor vii, a materiei prime.
a produselor alimentare de origine animală, a furajelor și
a produselor care conțin componente de origine animală, alte specificări de activitate)

3. Baza emiterii autorizației Cererea și referatul tehnic nr. 447 din 03.06.2019

Agentul economic, titular al prezentei autorizații, este obligat:

- a) să respecte necondiționat prescripțiile referatului tehnic pentru acordarea prezentei autorizații;
b) la expirarea valabilității autorizației, să organizeze înnoirea acesteia în modul stabilit, să asigure respectarea cerințelor sanitar-veterinare prin prisma actelor legislative și a altor acte normative în vigoare.

Nerespectarea condițiilor în a căror bază a fost emisă prezenta autorizație, schimbarea profilului ori efectuarea altor activități atrage, după caz, suspendarea autorizației.

Șeful Subdiviziunii
teritoriale pentru Mun. Bălți
siguranța alimentelor _____

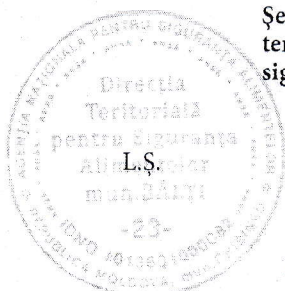

Dr. Ovidiu Ciocan
(semnătura)

Iurie POSTOLACHI
(numele, prenumele)

Reclamații și sugestii la telefonul: 0(231) 2-32-53

Falsificarea autorizației se pedepsește conform legislației în vigoare.



MD REPUBLICA MOLDOVA
CERTIFICAT DE INMATRICULARE

A	JCQ017	E2	X
J1	AUTOCAMION	G	2560 P1 3500
D1	MERCEDES	S1	3 P1 2148
D2	311 CDI	P5	61198150304222
D3	FURGON IZOTERM	P3	MOTORINA
B	2001	R	ALB
E	WDB9036121R237520	Q	X
E1	WDB9036121R237520	I	01 07 2015
	158002923	H	X

13434



C1.1 "PRODUSE DE FAMILIE" S.R.L.

C1.2 1010600010111

C1.3 MDA CHIȘINĂU

C4 PROPRIETAR

z ÎS "CRIS"REGISTRU"

x FRIGORIFER

A Numărul de înmatriculare; B Anul fabricației; C1.1 Titularul; C1.2 Numărul de
identificare al titularului; C1.3 Adresa; C4 Drepturi asupra vehiculului;
D1 Marca; D2 Modelul; D3 Tipul caroseriei; E Numărul de identificare al
vehiculului (VIN); E1 Numărul caroseriei (ataș); E2 Numărul șasiului; F1 Masa
maximă autorizată, kg; G Masa proprie, kg; H Perioada valabilității; I Data
înmatriculării; J1 Tipul vehiculului; P1 Capacitatea motorului, cm³; P3 Tipul de
combustibil sau de sursă de putere; P5 Numărul motorului; Q Raportul
putere/greutate, kW/kg; R Culoarea; S1 Numărul de locuri pe scaune;
X Mențiuni speciale; Z Autoritatea emitentă.

IDNV (Codul vehiculului în RST) 3011092033545



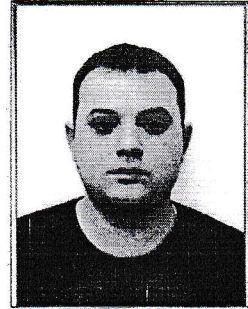

Numele Dumazelian

Prenumele Gergiu

Anul nașterii 25.06.1992

Grupa sanguină B(III)RH-

Locul de muncă Filletti

2004042142551

Domiciliu Chisinau, Plaiului

45/2



ANUL		
Data	Concluzia medicului, admiterea la serviciu	Semnătura medicului
Locul de muncă _____		
04.07.19	medic de familie	Dr. Săvateș Căstăleț mureș

ANUL		
Data	Concluzia medicului, admiterea la serviciu	Semnătura medicului
Locul de muncă _____		

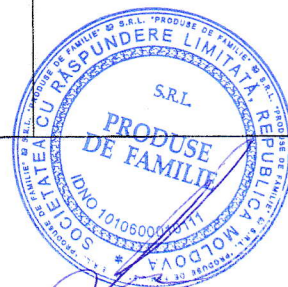



Numele Damascin

Prenumele Gergiu

Anul nașterii 25.06.1992

Grupa sanguină B(III)RH-

Locul de muncă Filletti

2004042142551

Domiciliu Chisinau, Plaiului

45/2

ANUL		
Data	Concluzia medicului, admiterea la serviciu	Semnătura medicului

CONTROL MEDICAL
22997 2019

Damaschin S

MRS-Nr 5052
Gn. Nr 4112
28 06 2019

ADMIS
MEDIC

Nr. 34107 2019

Admis

2019

CENTRAL DE SANATATE PUBLICA MUN. CHIȘINEAŢI
GSP mun. Chișinău
LABORATORUL MICROBIOLOGIE
 Neamenicete S. 19 Jellia
 Nr. *7565* Data *04.07.19*
 Semnătura *[Signature]*

CENTRAL DE SANATATE PUBLICA MUN. CHIȘINEAŢI
 Nr. *7565* 04.07.19
 EXAMINAT LA ENTEROBIOZĂ
 Nr. *7565* 04 07 19
 EXAMINAT LA PULMONTARE
[Signature]

ANUL		
Data	Concluzia medicului, admiterea la serviciu	Semnătura medicului
Locul de muncă _____		
040719	medic de familie Dinu Săvates Loc de muncă	

ANUL		
Data	Concluzia medicului, admiterea la serviciu	Semnătura medicului
Locul de muncă _____		

**CENTRUL NAȚIONAL DE ACREDITARE DIN REPUBLICA MOLDOVA
MOLDAC**

str. Vasile Alecsandri, 1, oficiul 205, MD-2009, mun. Chișinău, Republica Moldova



MOLDAC este semnatar EA - BLA pentru încercări

CERTIFICAT DE ACREDITARE

Nr. LÎ - 050

MOLDAC declară că:

**LABORATORUL DE ÎNCERCĂRI DIN CADRUL
SA „BASARABIA - NORD“**

MD-3100, mun. Bălți, bd. Victoriei, 90 a, cod CUIIO 1200151

satisface cerințele **SM SR EN ISO/CEI 17025:2006** și este competent să efectueze încercări la produsele definite în Anexa la prezentul Certificat de Acreditare.

Certificatul este valabil numai însoțit de Anexa din 24.06.2018, care constituie parte integrantă a acestui Certificat de Acreditare.

Acreditarea acordată este valabilă cu condiția îndeplinirii în mod continuu a criteriilor de acreditare stabilite de MOLDAC.

Data acreditării inițiale:	11 septembrie 2000
Data acreditării curente:	24 iunie 2018
Data expirării:	23 iunie 2022

Director



Eugenia SPOIALĂ

*Reproducerea parțială a acestui Certificat este interzisă
Valabilitatea prezentului Certificat poate fi verificată pe site-ul www.acreditare.md*



CERTIFICAT DE ACREDITARE

Nr. LI-050 din 24.06.2018

Standard de acreditare:

Nivelul 3: SM SR EN ISO/CEI 17025:2006

ANEXA

LABORATOR DE ÎNCERCĂRI din cadrul S.A. „BASARABIA - NORD”

Adresa juridică MD-3100, mun. Bălți, bd. Victoriei, 90 „a”

f. Încercări efectuate în local permanent: MD-3100, mun. Bălți, bd. Victoriei, 90 „a”
(adresa)

Nr.	Tipul/Denumirea încercării	Material / produs	Document normativ/ standard/ referențial intern
METODE SENZORIALE			
1	Determinarea indicilor organoleptice	Carne de bovine, Carne de porcine Carne de ovine, Carne de cal Subproduse din carne prelucrată Blocuri din carne ciontolită și subproduse congelate Carne de pasăre, de curte Parizer, Crenvurști, Safalade, Salamuri semiafumate Salamuri fierte-afumate, Salamuri crud-afumate, Salamuri crud-zvîntate Tobă, Singerete, Lebărvurști, Pate Produse din carne de porc Produse din carne de vită Produse din carne de pasăre Produse din materie primă vegetală Semifabricate din carne tocată și produse de culinarie	GOST 7269-79 pct. 2 GOST 23392-78 pct. 2.2. GOST 7702.0-74 pct. 2 GOST 9959-91 GOST 9959-91, GOST 4288-76 pct. 2.3 Si site DN la produse
METODE VOLUMETRICE			
2	Determinarea clorurii de sodiu	Parizer, Crenvurști, Safalade, Salamuri semiafumate Salamuri fierte-afumate, Salamuri crud-afumate, Salamuri crud-zvîntate Tobă, Singerete, Lebărvurști, Pate Produse din carne de porc	GOST 9957-73 pct. 1, 2

MOLDAC
Cod: PR-04-F-37-LI

Ediția: 3/ 13.04.2017

Pagina 1 din 5

		Produse din carne de vită Produse din carne de pasăre Produse din materie primă vegetală Semifabricate din carne tocată și produse de culinarie	GOST 4288-76 pct. 2.5a
3	Determinarea amidonului	Parizer, Crenvurști, Safalade, Salamuri semiafumate Tobă, Singerete, Lebărvurști, Pate Produse din carne de porc Produse din carne de vită Produse din carne de pasăre	GOST 10574-91
METODE FOTOCOLORIMETRICE			
4	Determinarea nitritului de sodiu	Parizer, Crenvurști, Safalade, Salamuri semiafumate Salamuri fierte-afumate, Salamuri crud-afumate, Salamuri crud-zvîntate Tobă, Singerete, Lebărvurști, Pate Produse din carne de porc, Produse din carne de vită Produse din carne de pasăre	GOST 8558.1-78 pct. 1,2,3,4
5	Determinarea conținutului de fosfor total	Parizer, Crenvurști, Safalade, Salamuri semiafumate Salamuri fierte-afumate, Salamuri crud-afumate, Salamuri crud-zvîntate Tobă, Singerete, Lebărvurști, Pate Produse din carne de porc Produse din carne de vită Produse din carne de pasăre Produse din materie primă vegetală	GOST 31110-2002 (ISO 13730:1996)
6	Determinarea conținutului de proteine	Parizer, Crenvurști, Safalade, Salamuri semiafumate Salamuri fierte-afumate, Salamuri crud-afumate, Salamuri crud-zvîntate Tobă, Singerete, Lebărvurști, Pate Produse din carne de porc Produse din carne de vită Produse din carne de pasăre Produse din materie primă vegetală Semifabricate din carne tocată și produse de culinarie	GOST 25011- 81 pct. 1
METODE GRAVIMETRICE			
7	Determinarea umidității	Parizer, Crenvurști, Safalade, Salamuri semiafumate Salamuri fierte-afumate Salamuri crud-afumate, Salamuri crud-zvîntate Tobă, Singerete, Lebărvurști, Pate Produse din materie primă vegetală Semifabricate din carne tocată și produse de culinarie	SM SR ISO 1442-2014 GOST 4288-76 pct. 2.5

MOLDAC
Cod: PR-04-F-37-LI

Ediția: 3/ 13.04.2017

Pagina 2 din 5



8	Determinarea conținutului de grăsime	Pașeri.Crenvurști.Safalade.Salamuri semifumate. Salamuri fierte-afumate.Salamuri crud-afumate, Salamuri crud-zvintate.Tobă.Singerete Lebărvurști.Pate Produse din carne de porc Produse din carne de vită Produse din carne de pasăre Produse din materie primă vegetală Semifabricate din carne tocată și produse de culinarie	SM STB 974:2003 p.5.4, 5.5
METODE MICROBIOLOGICE			
10	Determinarea NTG	Carne de pasăre.Subproduse de pasăre, Semifabricate din carne de pasăre Carne de bovine.Carne de porcine Carne de ovine.Carne de cabaline Semifabricate din carne tocată și produse de culinarie Panzer.Crenvurști.Safalade Tobă.Singerete.Lebărvurști.Pate Produse din materie primă vegetală.	GOST 10444.15-94
11	Determinarea Bacterii Coliforme	Carne de bovine.Carne de porcine. Carne de ovine Carne de cabaline.Carne de pasăre. Subproduse din carne prelucrată. Blocuri din carne ciontă și subproduse congelate Panzer.Crenvurști.Safalade.Salamuri semifumate Salamuri fierte-afumate.Salamuri crud-afumate, Salamuri crud-zvintate.Tobă.Singerete Lebărvurști.Pate Produse din carne de porc.Produse din carne de vită Produse din carne de pasăre.Produse din materie primă vegetală Semifabricate din carne tocată și produse de culinarie	SM ISO 4631:2010
12	Determinarea bacterii de genul Salmonella	Carne de bovine.Carne de porcine. Carne de ovine.Carne de cabaline. Subproduse Blocuri din carne ciontă și subproduse congelate Semifabricate din carne tocată și produse de culinarie Panzer.Crenvurști.Safalade. Salamuri semifumate	SM SR EN ISO 6679-1:2017 pct. 9.1, 9.2, 9.3, (9.3.1, 9.3.2), 9.4 (9.4.1, 9.4.2), 9.5 (9.5.2, 9.5.3.2), 10.

MOLDAC
Cod: PR-04-F-37-L1

Ediția: 3/ 13.04.2017

Pagina 3 din 5



		Salamuri fierte-afumate Salamuri crud-afumate, Salamuri crud-zvintate Tobă.Singerete.Lebărvurști.Pate. Produse din materie primă vegetală Produse din carne de porc Produse din carne de vită Produse din carne de pasăre Carne de pasăre Subproduse de pasăre. Semifabricate din carne de pasăre	
13	Determinarea Clostridii sulfite-reducătoare	Carne de bovine.Carne de porcine.Carne de ovine Carne de cabaline.Carne de pasăre. Subproduse și semifabricate din carne de pasăre Panzer.Crenvurști.Safalade.Salamuri semifumate Salamuri fierte-afumate.Salamuri crud-afumate, Salamuri crud-zvintate Tobă.Singerete.Lebărvurști.Pate Produse din carne de porc Produse din carne de vită Produse din carne de pasăre Semifabricate din carne tocată și produse de culinarie	GOST 29185-91
14	Determinarea Staphylococcus aureus	Panzer.Crenvurști.Safalade.Salamuri semifumate Salamuri fierte-afumate.Salamuri crud-afumate, Salamuri crud-zvintate.Tobă.Singerete. Lebărvurști.Pate. Produse din carne de porc Produse din carne de vită Produse din carne de pasăre Semifabricate din carne tocată și produse de culinarie	SM SR EN ISO 6888-3:2013
15	Determinarea drojii și mușcal	Salamuri crud-afumate.Salamuri crud-zvintate Produse din materie primă vegetală Semifabricate din carne tocată și produse de culinarie	GOST 10444-12-88
16	Determinarea Listeria monocytogenes	Carne de bovine.Carne de porcine.Carne de ovine Carne de cabaline.Carne de pasăre Subproduse și semifabricate din carne de pasăre Panzer.Crenvurști.Safalade.Salamuri semifumate Salamuri fierte-afumate.Salamuri crud-afumate, Salamuri crud-zvintate Tobă.Singerete.Lebărvurști.Pate Produse din carne de porc.Produse din carne de vită Produse din carne de pasăre	SM SR EN ISO 11290-1:2017 pct. 9.1 - 9.4

MOLDAC
Cod: PR-04-F-37-L1

Ediția: 3/ 13.04.2017

Pagina 4 din 5

S.R.L.

PRODUSE
DE FAMILIE



2. Încercări efectuate la clientul OEC

Nr.	Tipul/Denumirea încercării	Material / produs	Document normativ/ standard/ referențial intern
EȘANTIONARE			
17	Eșantionare	Carne de bovine, Carne de porcine Carne de ovine, Carne de cabaline	GOST 7269-79 p.1 SM ISO 17604-2013,
		Carne de pasăre Subproduse și semifabricate din carne de pasăre	GOST 7702.0-74 pct. 1, GOST 31467:2012
		Parizer, Crenvurști, Safalade, Salamuri semifumate Salamuri fierte-afumate, Salamuri crud-afumate, Salamuri crud-zvînlate, Tobă, Sîngerete, Lebărurști Pate	GOST 9792-73, GOST 26668-85
		Produse din carne de porc Produse din carne de vițel Produse din carne de pasăre Produse din materie primă vegetală	
		Semifabricate din carne tocată și produse de culinarie	GOST 4288-76 pct. 2.1, 2.4

Aprobat: Director MOLDAC

Eugenia SPOIALĂ



Data

24 iunie 2018

MOLDAC
Cod: PR-04-F-37-L1

Ediția: 3/ 13.04.2017



Pagina 5 din 5

Cod: PR-04-F-37-L1

ef

Ediția: 3/ 13.04.2017

Pagina 1 din 5





Moldova Agroindbank

Sucursala nr.4 Chişinău
bd. Dacia 30/3
MD-2060, or. Chişinău
Republica Moldova
Tel: /373 022/ 50 68 61

20.08.2018

30024/ *Ho*

Secret comercial, confidential

CERTIFICAT

BC "Moldova-Agroindbank S.A., sucursala nr.4 Chişinău, confirmă că
"PRODUSE DE FAMILIE " SRL, codul fiscal 1010600010111 ; dispune de
urmatoarele conturi :

MDL MD94AG000000022511534335

EUR MD27AG000000022512016273

USD MD76AG000000022512016264

RUB MD66AG000000022512016250

Certificatul este eliberat pentru a fi prezentat la solicitare.

/ Director

Contabil – şef

Ex.: Gheorghita Emilia

Tel: +373 22 50 68 66



Negruţa Neonila *Neonila*

Chitoraga Dina *Chitoraga*

Emilia

N. 12.8

REPUBLICA



MOLDOVA

CERTIFICAT DE ÎNREGISTRARE

Societatea cu Răspundere Limitată "PRODUSE DE FAMILIE"
ESTE ÎNREGISTRATĂ LA CAMERA ÎNREGISTRĂRII DE STAT

Numărul de identificare de stat - codul fiscal
1010600010111

Date înregistrării

23.03.2010

Data eliberării

23.03.2010

Svirepova Ludmila, registrator

Funcție, prenumele, prenumele parționale
care a eliberat certificatul

L. Svirepova
semnătura

MD 0101065



CERTIFICAT
privind lipsa sau existența restanțelor față de bugetul public național

Nr.
№ A1934238

din
от 05.09.2019

1. Destinația / Назначение

ACHIZIȚII PUBLICE

2. Date despre contribuabil / Информация о налогоплательщике

Denumirea Наименование	Codul fiscal / Numărul de identificare Фискальный код / Идентификационный номер
PRODUSE DE FAMILIE S.R.L.	1010600010111
Adresa sediului de bază (strada, numărul) Адрес основного месторасположения (улица, номер)	Codul - Denumirea localității Код - Наименование населенного пункта
Cetatea Alba nr.176	0110-SEC.BOTANICA

**3. Atestarea lipsei sau existenței restanțelor conform datelor Sistemului Informațional Automatizat /
Подтверждение отсутствия или наличия недоимки согласно данных Информационной автоматизированной системы**

La data emiterii prezentului certificat restanța față de bugetul public național constituie/ На дату выдачи данной справки недоимка перед национальным публичным бюджетом составляет:
0,00 lei/лей.

4. Valabil pînă la / Действителен до 20.09.2019

5. Autenticarea Serviciului Fiscal de Stat / Подтверждение Государственной налоговой службы



ȘEE DDE BOTANICA
Funcția/Должность

Semnătura/Подпись

A. PROHNIȚCHI
Numele și prenumele/Имя и фамилия

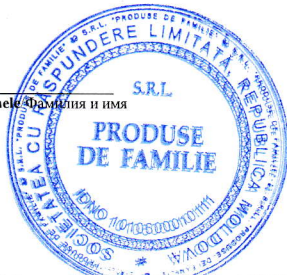

Executor: **Ginga**
Numele și prenumele/Имя и фамилия



Este extras din Sistemul Informațional al SFS SIA „Contul curent al contribuabilului”// 05.09.2019 ora 9:59:23
cu aplicarea prevederilor pct. 82-83 Ordin IFPS nr.400 din 14.03.2014 (Monitorul Oficial 72-77/399, 28.03.2014)

NOTA (69,68)

Certificat pentru confirmarea capacității executării calitative a contractului de achiziție

Denumirea Firmei: SRL Produse de Familie
Adresa Juridică: mun. Chisinau str. Cetatea Alba 176
Sediul: mun. Chisinau str. Cetatea Alba 176
Anul de fondare: 2010
Telefon de Contact: + 373 797 08 344
Fax : +373 22 55 02 39
E-Mail: miroslav.finciuc@filletti.md

Circuitul anual pe piața internă 2015 : - 98316872 lei
Circuitul anual pe piața internă 2016 : - 98302744 lei
Circuitul anual pe piața internă 2017 : - 138405264 lei
Circuitul anual pe piața internă 2018 : - 116338561 lei

Volumul de producție livrat (activitatea) comerciant : 1400-1600 tone anual
Baza tehnico-materială: - 22 camioane destinate livrării produselor în ambalajul producătorului.

Numărul și amplasarea depozitelor:

1 depozit mun.Balti bd.Victoriei 90A .,

1 depozit mun.Chisinau str.Padure 4

Numărul angajaților: 48

Contractelor încheiate cu agenți economici pe întreg teritoriu a R.M. - 3200.

Contractelor încheiate cu instituțiile publice: - 40

Director SRL "Produse de Familie"

Finciuc M.A.



INTREPRINDEREA DE STAT „CENTRUL DE METROLOGIE APLICATĂ ȘI CERTIFICARE”



CERTIFICAT

DE CONFORMITATE A SISTEMULUI DE MANAGEMENT
AL CALITĂȚII nr. SMC 0124

ELIBERAT: „BASARABIA-NORD” S.A.
bd. Victoriei 90A, mun. Bălți, MD-3100, Republica Moldova
Tel: (373 231) 5-43-05, fax: (373 231) 5-43-01, E-mail: info@basarabia-nord.md

PRIN PREZENTUL CERTIFICAT SE CONFIRMĂ CĂ, SISTEMUL DE MANAGEMENT AL CALITĂȚII
PENTRU ACTIVITĂȚILE

**PRELUCRAREA CĂRNII.
FABRICAREA CONSERVELOR ȘI A PRODUSELOR DIN CARNE.**

CORESPUNDE DOMENIULUI DUPĂ CODUL IAF 3 ȘI ESTE CONFORM CU CERINȚELE STABILITE
ÎN STANDARDUL INTERNAȚIONAL

ISO 9001:2015

adoptat ca standard național SM SR EN ISO 9001:2015

CERTIFICATUL ESTE ELIBERAT ÎN BAZA DECIZIEI nr. 0148 din 12.04.2018
Certificarea a fost efectuată de către Organismul de Certificare a Sistemelor de Management (OC SM)
al Întreprinderii de Stat „Centrul de Metrologie Aplicată și Certificare” (ÎS CMAC).

Evaluarea periodică se efectuează anual de către OC SM al ÎS CMAC
Adresa juridică: str. Eugen Coca 28, mun. Chișinău, MD-2064, Republica Moldova
tel.: (373 22) 21-84-89, fax: (373 22) 74-54-89

Certificat de acreditare nr. OC smc-01 din 29 mai 2015



SR EN ISO 9001:2015
SR EN ISO 9001:2015
SR EN ISO 9001:2015

Conducătorul
Organismului de Certificare

L.Ș.



L. GHIDIRIMȘCHI



VALABILITATEA CERTIFICATULUI ESTE CONDIȚIONATĂ DE REZULTATELE AUDITURILOR
DE SUPRAVEGHERE ANUALE ȘI SE STABILEȘTE:

Din data 12.04.2018

Valabil până la 12.04.2019

Valabil până la 12.04.2020



Valabil până la 11.04.2021



CERTIFICATUL ESTE VALABIL CU CONDIȚIA RESPECTĂRII CERINȚELOR STANDARDULUI DE REFERINȚĂ

ÎNTEPRINDEREA DE STAT „CENTRUL DE METROLOGIE APLICATĂ ȘI CERTIFICARE”



CERTIFICAT

DE CONFORMITATE A SISTEMULUI DE MANAGEMENT
AL SIGURANȚEI ALIMENTELOR nr. SMSA 0125

ELIBERAT: „BASARABIA-NORD” S.A.

bd. Victoriei 90A, mun. Bălți, MD-3100, Republica Moldova

Tel: (373 231) 5-43-05, fax: (373 231) 5-43-01, E-mail: info@basarabia-nord.md

PRIN PREZENTUL CERTIFICAT SE CONFIRMĂ CĂ, SISTEMUL DE MANAGEMENT PENTRU
ACTIVITĂȚILE

**PRELUCRAREA CĂRNII.
FABRICAREA CONSERVELOR ȘI A PRODUSELOR DIN CARNE.**

CORESPUNDE CATEGORIEI C/CI; G/GI DIN LANȚUL ALIMENTAR ȘI ESTE CONFORM CU
CERINȚELE STABILITE ÎN STANDARDUL INTERNAȚIONAL

ISO 22000:2005

adoptat ca standard național SM SR EN ISO 22000:2006

CERTIFICATUL ESTE ELIBERAT ÎN BAZA DECIZIEI nr. 0148 din 12.04.2018

Certificarea a fost efectuată de către Organismul de Certificare a Sistemelor de Management (OC SM)
al Întreprinderii de Stat „Centrul de Metrologie Aplicată și Certificare” (ÎS CMAC).

Evaluarea periodică se efectuează anual de către OC SM al ÎS CMAC

Adresa juridică: str. Eugen Coca 28, mun. Chișinău, MD-2064, Republica Moldova
tel.: (373 22) 21-84-89, fax: (373 22) 74-54-89

Certificat de acreditare nr. OC smsa-01 din 29 mai 2015



AM SR EN ISO 22000:2006-12015
SM SR EN ISO 22000:2006
OC smsa-01

Conducătorul
Organismului de Certificare

L.Ș.



L. GHIDIRMSCHI



VALABILITATEA CERTIFICATULUI ESTE CONDIȚIONATĂ DE REZULTATELE AUDITURILOR
DE SUPRAVEGHERE ANUALE ȘI SE STABILEȘTE:

Din data 12.04.2018

Valabil până la 12.04.2019

Valabil până la 12.04.2020



Valabil până la 11.04.2021



CERTIFICATUL ESTE VALABIL CU CONDIȚIA RESPECTĂRII CERINȚELOR STANDARDULUI DE REFERINȚĂ