

## OFERTĂ

Către **Direcția Educație, Tineret și Sport sectorul Centru**

Stimați domni,

1. Examinînd documentația standard pentru elaborarea și prezentarea ofertei, subsemnații, Olari Ion Vasile, reprezentanți ai ofertantului **„OLBI COM” SRL**

ne oferim ca, în conformitate cu prevederile și cerințele cuprinse în documentația mai sus menționată, să executăm: Lucrări de reparație a unei grupe în Grădinița nr. 7.

**Cod CPV 45400000-1**

pentru suma de:

**201 744.00 (Doua sute una mii șapte sute patruzeci și patru lei lei,00 bani)**

la care se adaugă

**taxa pe valoarea adăugată în quantum de :**

**40 349,00 (Patruzeci mii trei sute patruzeci și noua lei, 00 bani)**

**În total:**

**242 093.00 (Doua sute patruzeci și doua mii nouazeci și trei lei,00 bani)**

2. Ne angajăm ca, în cazul în care oferta noastră este stabilită câștigătoare, să începem lucrările cât mai curînd posibil după primirea dispoziției de începere și să terminăm lucrările în conformitate cu graficul de execuție coordonat cu beneficiarul **30 (Treizeci zile calendaristice )**.

3. Ne angajăm să menținem această ofertă valabilă pentru o durată de **90 zile**, respectiv pînă la data de **30.05.2019** și ea va rămîne obligatorie pentru noi și poate fi acceptată oricînd înainte de expirarea perioadei de valabilitate.

4. Pînă la încheierea, semnarea contractului de achiziție publică această ofertă, împreună cu comunicarea transmisă de dumneavoastră, prin care oferta noastră este stabilită câștigătoare, vor constitui un contract angajant între noi.

Alături de oferta de bază:

depunem oferta alternativă, ale cărei detalii sunt prezentate într-un formular de ofertă separat, marcat în mod clar **“anexa la ofertă”**;

nu depunem ofertă alternativă.

*(se bifează opțiunea corespunzătoare)*

câștigătoare, să constituim garanția de bună execuție în conformitate cu prevederile din documentația standard pentru elaborarea și prezentarea ofertei.

7.Înțelegem că nu sunteți obligați să acceptați oferta cu cel mai scăzut preț sau orice altă ofertă pe care o puteți primi.



Data **26.02.2019** eu, Olari Ion, în calitate de Administrator, legal autorizat să semnez oferta pentru și în numele SRL „OLBI COM”.

### ANEXA LA OFERTĂ

Am înțeles și consimțim ca, în cazul în care oferta noastră este stabilită ca fiind

1. Valoarea maximă a lucrărilor executate

de subantreprenor.   0 lei  0   (% din prețul total oferat)

2. Garanția de bună execuție va fi constituită sub forma:   (Garanție eliberată de BC "Victoriabank" SA)   în cuantum de   5   (% din prețul total oferat) - constituie **suma de 12 105 ,00 lei**

3. Perioada de garanție a lucrărilor **6 (sase) ani**

4. Perioada de mobilizare (durata de la data primirii dispoziției de începere a lucrărilor până la data începerii execuției)

  1   zile calendaristice

5. Termenul pentru emiterea dispoziției de începere a lucrărilor (de la data semnării contractului)

  1   zile calendaristice



Ofertant,

semnătura autorizată

## Lucrari de reparatie a unei grupe in Gradinita nr. 7

(denumirea obiectivului)

### DEVIZ LOCAL № 01

#### Lucrari de reparatie

Valoarea de deviz 242 093 lei

Intocmit in prețuri curente

№ crt.	Simbol norme și Cod resurse	Lucrări și cheltuieli	U.M.	Cantitate conform datelor din proiect	Valoarea de deviz, lei	
					Pe unitate de măsură incl. salariu	Total incl. salariu
1	2	3	4	5	6	7
		<b>1. Lucrari generale</b>				
		<b>1.1. Demontari</b>				
1	RpCO56A	Demontari: timplarie din lemn (usi)	m2	8,020	15,75 15,75	126,3 126,3
2	RpCR32A	Desfacerea tapetelor din hartie lavabila sau semilavabila	m2	198,000	12,64 12,00	2 503,1 2 375,4
3	IzA04A	Pregatirea suprafetelor de beton tencuite (netencuite) sau de metal in vederea aplicarii protectiei anticorozive prin curatire cu perie de sirma-Tavan	m2	116,680	4,87 4,12	568,7 481,2
4	RpCJ35A	Desfaceri de tencuieli interioare driscuite la pereti si tavane	m2	314,680	10,17 10,12	3 201,0 3 185,3
5	RpCK41C	Desfacerea pardoselilor din covor din PVC pe suport sau fara suport textil, mocheta, etc	m2	116,680	18,15 17,25	2 117,5 2 012,2
6	RpCO56B	Demontari: lambriuri la pereti si tavane din lemn, placaj, PFL, PAS etc.	m2	9,500	35,24 35,24	334,8 334,8
7	RpIB11A	Demontari radiatoare de pozitie pentru desfiintare	m2	15,000	6,00 6,00	90,0 90,0
8	RpIB11D	Demontarea registrelor de incalzire cu conducte orizontale sau verticale din teava de otel avind 4-7 tevi	buc	12,000	39,37 39,37	472,4 472,4
		<i>Total</i>	lei			9 413,8

1	2	3	4	5	6	7
		<b>Total Demontari Inclusiv salariu</b>				<b>9 413,8 9 077,6</b>
		<b>1.2. Timplarie</b>				
9	CK25A	Usi confectionate din profiluri din mase plastice (cu nu mai putin de 4 camere) avind profilul cercevelei pentru usa, sticla decorativa, rezistenta la lovituri inclusive armaturile avind grosimea de cel putin 1,5 mm si accesoriile necesare usilor de intrare, montate in zidarie la constructii cu inaltimea pina la 35 m inclusiv	m2	1,680	1 280,77 30,36	2 151,7 51,0
10	CK03A	Usi din lemn interioare intr-un canat, pe captuseli si usi pentru balcon, inclusiv izolatia hidrofuga si termica a tocului, montate pe ghermele existente la constructii cu inaltime pina la 35 m - Usile din MDF	m2	6,420	986,65 67,48	6 334,3 433,2
11	CK33C	Broasca aplicata sistem Yalle	buc	4,000	129,82 93,72	519,3 374,9
12	CK18C	Montarea coltar la deschisuri 20*20 mm din aluminiu	m	35,580	13,22 9,75	470,5 346,8
13	RpCJ06B	Reparatii de tencuieli exterioare, in jurul tocurilor si pervazurilor, la usi si ferestre, de 2 cm grosime, driscuite, executate cu mortar de ciment-var marca 25 T, avind spaletii drepti, intre 15 - 25 cm latime	m	35,580	57,52 49,49	2 046,4 1 760,7
14	CF61A	Driscuire continua a suprafetei (tencuiala de un strat) cu amestec uscat de ipsos: glafuri plane de ferestre si usi	m2	13,600	63,49 37,15	863,5 505,3
15	CF17C	Diverse lucrari - strat de impaslitura din fibra de sticla aplicat pe suprafata elementelor prefabricate din b.c.a. lipit cu aracet, inclusiv stratul de amorsaj	m2	13,600	15,99 7,50	217,5 102,0
16	CN53A	Grunduirea suprafetelor interioare a peretilor	m2	28,000	2,66 1,12	74,5 31,5
17	CF57A	Aplicarea manuala a chitului pe baza de ipsos "Eurofin" grosime 1,0 mm pe suprafetele peretilor, coloanelor	m2	28,000	24,75 20,62	692,9 577,3



1	2	3	4	5	6	7
18	CN53A	Grunduirea suprafetelor interioare a peretilor	m2	28,000	2,66 1,12	74,5 31,5
19	RpCR07A	Vopsitorii interioare cu vopsea pe baza de copolimeri vinilici in emulsie apoasa, aplicate in 2 straturi pe glet existent, executate manual	m2	28,000	35,35 25,87	989,9 724,3
		<i>Total</i>	lei			14 435,0
		<b>Total Timplarie Inclusiv salariu</b>				<b>14 435,0 4 938,5</b>
		<b>1.3. Tavan</b>				
20	RpCJ35A	Desfaceri de tencuieli interioare sau exterioare driscuite la tavane	m2	116,680	10,17 10,12	1 186,9 1 181,1
21	CN54A	Aplicarea manuala a grundului cu quart "Betoncontact" intr-un strat, la tavane interioare	m2	116,680	13,63 5,25	1 590,6 612,4
22	CF52B	Tencuieli interioare de 5 mm grosime, executate manual, cu amestec uscat pe baza de ipsos, la tavan, preparare manuala a mortarului	m2	116,680	67,85 57,36	7 916,5 6 692,7
23	CF53B k=5	Tencuieli interioare de 5 mm grosime, executate manual, cu amestec uscat pe baza de ipsos, la tavan, preparare manuala a mortarului. Diferenta in plus sau in minus pentru fiecare 1,0 mm (se adauga sau se scade la art CF52)	m2	116,680	68,62 58,11	8 006,5 6 780,2
24	CF17C	Diverse lucrari - strat de impaslitura din fibra de sticla aplicat pe suprafata elementelor prefabricate din b.c.a. lipit cu aracet, inclusiv stratul de amorsaj	m2	116,680	15,99 7,50	1 865,5 874,9
25	CN53A	Grunduirea suprafetelor interioare a tavanelor	m2	116,680	2,66 1,12	310,3 131,2
26	CF57A	Aplicarea manuala a chitului pe baza de ipsos "Eurofin" grosime 1,0 mm pe suprafetele tavanelor	m2	116,680	24,75 20,62	2 887,8 2 405,9
27	CN53A	Grunduirea suprafetelor interioare a tavanelor	m2	116,680	2,66 1,12	310,3 131,2
28	RpCR07A	Vopsitorii interioare cu vopsea pe baza de copolimeri vinilici in emulsie apoasa, aplicate in 2 straturi pe glet existent, executate	m2	116,680	35,35 25,87	4 124,9 3 018,3

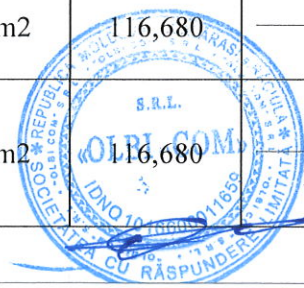

1	2	3	4	5	6	7
		manual				
		<i>Total</i>	lei			28 199,3
		<b>Total Tavan Inclusiv salariu</b>				<b>28 199,3 21 827,9</b>
		<b>1.4. Pereti</b>				
29	CN54A	Aplicarea manuala a grundului cu cuart "Betonogrun" intr-un strat, la pereti interioare	m2	198,000	13,63 5,25	2 699,1 1 039,2
30	CF50B	Tencuieli interioare de 5 mm grosime, executate manual, cu amestec uscat pe baza de ipsos, la pereti si pereti despartitori, preparare manuala a mortarului.	m2	198,000	56,21 45,74	11 129,3 9 056,1
31	CF51B k=5	Tencuieli interioare de 5 mm grosime, executate manual, cu amestec uscat pe baza de ipsos, la pereti si pereti despartitori, preparare manuala a mortarului. Diferenta in plus sau in minus pentru fiecare 1,0 mm (se adauga sau se scade la art. CF50)	m2	198,000	55,47 44,99	10 983,6 8 907,6
32	CF17C	Diverse lucrari - strat de impaslitura din fibra de sticla aplicat pe suprafata elementelor prefabricate din b.c.a. lipit cu aracet, inclusiv stratul de amorsaj	m2	198,000	15,99 7,50	3 165,6 1 484,6
33	CN53A	Grunduirea suprafetelor interioare a peretilor	m2	198,000	2,66 1,12	526,6 222,7
34	CF57A	Aplicarea manuala a chitului pe baza de ipsos "Eurofin" grosime 1,0 mm pe suprafetele peretilor, coloanelor	m2	198,000	24,75 20,62	4 900,4 4 082,7
35	CN53A	Grunduirea suprafetelor interioare a peretilor	m2	198,000	2,66 1,12	526,6 222,7
36	RpCR07A	Vopsitorii interioare cu vopsea pe baza de copolimeri vinilici in emulsie apoasa, aplicate in 2 straturi pe glet existent, executate manual	m2	198,000	35,35 25,87	6 999,7 5 121,9
37	CI06C	Placaj din fainata smaltuita, nesmaltuita, mata sau lucioasa cu placi de aceeasi culoare si format cu dimensiuni de la 15 x 15 cm pina la 30 x 30 cm, executate pe suprafete plane la pereti si stilpi, inclusiv glafurile si muchiile, cu	m2	198,000	229,57 91,85	4 407,8 1 763,5



1	2	3	4	5	6	7
		rosturi alternante, in incaperi cu suprafata mai mare de 10 mp, fixate cu adeziv pentu montarea placajelor				
38	CK26C	Coltar montate la ferestre sau usi din mase plastice 20*20 mm	m	15,230	7,33 3,37	111,6 51,4
39	RpCP23A	Montarea grilelor de ventilatie	buc	4,000	56,90 8,25	227,6 33,0
		<i>Total</i>	lei			45 677,9
		<b>Total Pereti Inclusiv salariu</b>				<b>45 677,9 31 985,4</b>
		<b>1.5. Pardosele</b>				
40	CN54A	Aplicarea manuala a grundului Ghidroizol intr-un strat	m2	116,680	18,40 5,25	2 147,4 612,4
41	CG01A	Strat suport pentru pardoseli executat din mortar din ciment M 100-T de 3 cm grosime cu fata driscuita fin	m2	116,680	51,17 26,24	5 970,9 3 062,0
42	CG56A	Sapa din amestec de autonivelare "Nivelir": grosime 10mm	m2	116,680	77,24 8,77	9 012,5 1 023,6
43	CN54A	Aplicarea manuala a grundului cu quart "Betoncontact" intr-un strat, pardosele	m2	116,680	13,63 5,25	1 590,6 612,4
44	CG08A	Pardoseli din materiale plastice montate pe suport existent, curatate, inclusiv pervazurile din PVC, in incaperi cu suprafete mai mari de 16 mp, cu covor PVC lipit cu prenadez-Grosime: 3 mm; Grosime strat de uzura: 0.6 mm; 2K.	m2	112,960	191,91 41,24	21 677,8 4 658,4
45	CG17D1	Pardoseli din placi de gresie ceramica inclusiv stratul suport din mortar adeziv, executate pe suprafete: egale sau mai mici de 16 m2	m2	4,200	239,93 108,71	1 007,7 456,6
		<i>Total</i>	lei			41 406,9
		<b>Total Pardosele Inclusiv salariu</b>				<b>41 406,9 10 425,4</b>
		<b>1.6. Retele de incalzire</b>				
46	IB06A	Radiatoare din otel, monobloc avind lungimea de pina la 1000 mm, inclusiv	buc	7,000	792,06 18,74	5 544,4 131,2



1	2	3	4	5	6	7
47	IB20A	Elemente de sustinere pentru corpuri de incalzire, montat pe zid de caramida.	buc	14,000	28,32 5,62	396,5 78,7
48	RpIC28A	Montarea sau intercalarea pe conducte a fittingurilor, la conductele existente de incalzire centrala (mufa, niplu, cot, teu, dop, reductii, racord olandez, etc), cu diametrul pina la 1" set pentru radiator	buc	7,000	111,90 31,87	783,3 223,1
49	RpID07A	Montarea robinetilor de aerisire cu ventil, cu cheie mobila cu dn=1/4"-3/8"	buc	7,000	76,51 9,74	535,6 68,2
50	RpIC19A	Demontarea tevii negri, pentru instalatii, montate la incalzire centrala prin sudare, la constructii de locuit si social culturale, la legarea aparatelor, a coloanelor de distributie etc. avind diametrul de 3/8" - 3/4"	m	28,000	27,35 11,25	765,8 314,9
51	IC36B	Teava din polietilena armata de inalta densitate sau polipropilena armata sau narmata, montata in coloane la instalatii de incalzire centrala, avind diametrul exterior de 25,0 mm.	m	38,000	28,57 13,12	1 085,7 498,6
52	RpIC28A	Montarea sau intercalarea pe conducte a fittingurilor, la conductele existente de incalzire centrala (mufa, niplu, cot, teu, dop, reductii, racord olandez, etc), cu diametrul pina la 1" cot 25 mm	buc	18,000	35,90 31,87	646,2 573,6
53	RpIC28A	Montarea sau intercalarea pe conducte a fittingurilor, la conductele existente de incalzire centrala (mufa, niplu, cot, teu, dop, reductii, racord olandez, etc), cu diametrul pina la 1" racord olandez 25x3/4	buc	7,000	65,50 31,87	458,5 223,1
54	RpIC28A	Montarea sau intercalarea pe conducte a fittingurilor, la conductele existente de incalzire centrala (mufa, niplu, cot, teu, dop, reductii, racord olandez, etc), cu diametrul pina la 1" teu 25 mm	buc	12,000	36,00 31,87	432,0 382,4
55	RpSA43C	Bratară pentru fixarea conductelor de alimentare cu apă și gaze, din oțel sau material plastic montată	buc	26,000	15,58 14,25	405,1 370,4





1	2	3	4	5	6	7
		prin incastrare, conductele avind diametrul de 1" 25 mm				
56	RpID19A	Demontarea robinetilor sau fittingurilor din fonta sau otel pentru instalatii de incalzire centrala cu diametrul pina la 2"	buc	6,000	35,23 33,73	211,4 202,4
57	RpID28A	Montarea robinetului sferic cu filet exterior-interior la conducte din cupru la instalatii de incalzire centrala cu diametrul 15 mm	buc	4,000	66,28 27,38	265,1 109,5
58	RpID28B	Montarea robinetului sferic cu filet exterior-interior la conducte din cupru la instalatii de incalzire centrala cu diametrul 22 mm	buc	4,000	84,70 38,25	338,8 153,0
59	RpIC28A	Montarea sau intercalarea pe conducte a fittingurilor, la conductele existente de incalzire centrala (mufa, niplu, cot, teu, dop, reductii, racord olandez, etc), cu diametrul pina la 1" reductie 25 mm	buc	8,000	35,00 31,86	280,0 254,9
60	RpID07B	Montarea robinetilor de trecere pe conducta de aerisire cu ventil, cu dn=3/8"	buc	4,000	54,60 11,25	218,4 45,0
61	RCsB21C	Forarea mecanica a gaurilor cu diametrul de 5 cm, in elementele de beton, avind grosimea de 30 cm	buc	8,000	25,30 6,38	202,4 51,0
62	RpIC29A	Executarea manuala a filetului la tevi din otel pentru instalatii, cu diametrul pina la 3/4"	buc	8,000	7,17 6,00	57,4 48,0
63	RpCU05G	Executarea strapungerilor pentru conducte sau tiranti in pereti din zidarie de caramida de 26 -50 cm grosime	buc	12,000	43,12 43,12	517,4 517,4
64	RCsB10B	Astuparea cu beton clasa B12.5/M150 a gaurilor cu suprafata medie de 0,2 mp in plansee peste 10 cm grosime inclusiv, cuprinzind curatarea gaurii si amorsarea cu lapte de ciment, pentru asigurarea legaturii dintre betonul vechi si cel nou	buc	8,000	52,59 28,86	420,7 230,9
		<i>Total</i>				13 564,7
		<b>Total Rețele de incalzire Inklusiv salariu</b>				<b>13 564,7 4 476,3</b>



1	2	3	4	5	6	7
		<b>1.7. Lucrari diverse</b>				
65	TrB05A2-9	Transportul, prin purtare directa, al materialelor incomode, avind sub 25 kg, pe distanta de 90 m	t	4,000	219,70 219,70	878,8 878,8
66	TRI1AA04 B3	Incarcarea materialelor din grupa A - usoare si marunte prin aruncare - de pe teren, in vagon, categoria 3	t	4,000	28,12 28,12	112,5 112,5
67	TsI50B5	Transportarea pamintului cu autobasculanta la distanta de 15 km	t	4,000	38,70 0,00	154,8 0,0
		<i>Total</i>	lei			1 146,1
		<b>Total Lucrari diverse Inklusiv salariu</b>				<b>1 146,1 991,3</b>
		<i>Total</i>	lei			153 843,7
		<i>CASM</i>	22,5 %			18 837,5
		<i>Transportarea materialelor</i>	4 %			2 777,3
		<i>Total</i>				175 458,5
		<i>Cheltuieli de regie</i>	4 %			7 018,3
		<i>Total</i>				182 476,8
		<i>Beneficiu</i>	3 %			5 474,2
		<b>Total Lucrari generale Inklusiv salariu</b>				<b>187 951,0 83 722,4</b>
		<b>2. Lucrari electrice</b>				
68	RpEF23A	Demontari de corpuri de iluminat orice tip, inclusiv tijele si globurile	buc	16,000	8,25 8,25	132,0 132,0
69	RpEE24A	Demontarea aparatelor electrice pentru curent tari : unipolare (intreruptoare, comutatoare, prize pentru desfiintare sau inlocuire, buton pentru actionare de la distanta)	buc	12,000	2,25 2,25	27,0 27,0
70	RpED20A	Demontarea cablurilor electrice din cupru sau aluminiu, cu izolatie si manta din PVC	m	125,000	2,25 2,25	281,2 281,2
71	RpEE01A	Montarea interuptoarelor unipolare sau bipolare de 10-25 A, de constructie normala, impermeabile sau etanse in carcasa de aminoplast, bachelita, metalica sau portelan, montate	buc	3,000	33,97 10,13	101,9 30,4

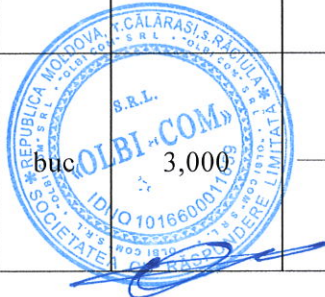

1	2	3	4	5	6	7
		ingropat sau aparent pe dibluri din lemn sau plastic, racordate la conductori de cupru sau aluminiu ( Intrerupator 2 clape)				
72	RpEE14D	Montarea intrerupatoarelor unipolare - intrerupator dublu tip cumpana - simbol 0146	buc	3,000	37,20 16,50	111,6 49,5
73	RpEE03A	Montarea prizelor bipolare constructie normala din bachelita sau aminoplast, simpla, dubla, constructie impermeabila, etanse, etanse metalica sau similare, montate ingropat sub tencuiala sau aparent pe dibluri din lemn sau plastic	buc	12,000	34,15 11,62	409,8 139,5
74	RpEF02D	Montarea corpuri de iluminat multiple, pentru lampi fluorescente, inclusiv dispozitivul de sustinere, tip CIBA-01- din aminoplast	buc	16,000	333,36 65,61	5 333,7 1 049,7
75	RpEF12B	Montarea lampilor (becurilor), tip: cu incandescenta, tuburi fluorescente	buc	32,000	18,23 5,62	583,2 180,0
76	RpEA05B	Montarea tubului flexibil izolant, usor, cu invelis flexibil din material plastic (IPFY), avind diametrul 16-25 mm	m	42,000	27,38 25,12	1 149,9 1 055,0
77	RpEB10H	Cordoane din cupru, cu izolatie din PVC, in executie mijlocie, pentru tensiuni de 300/500 V, simbol MYYM, montate aparent, avind sectiunea 3x2,5 mmp	m	125,000	24,48 13,12	3 060,4 1 640,2
		<i>Total</i>	lei			11 190,7
		<i>CASM</i>		22,5 %		1 031,5
		<i>Transportarea materialelor</i>		4 %		264,2
		<i>Total</i>				12 486,4
		<i>Cheltuieli de regie</i>		20 %		916,9
		<i>Total</i>				13 403,3
		<i>Beneficiu</i>		3 %		402,0
		<b>Total Lucrari electrice Inklusiv salariu</b>				<b>13 805,3 4 584,5</b>
		<b>Total</b>	lei			<b>201 744</b>



1	2	3	4	5	6	7
		TVA	20 %			40 349
		<b>Total deviz:</b>				<b>242 093</b>
		<b>Inclisiv salariu</b>				<b>88 301</b>

Intocmit

S.R.L Olbi Com

(funcția, semnătura, numele, prenumele)

Verificat

Directia educatie, tineret si sport sectorul

Centru

(funcția, semnătura, numele, prenumele)

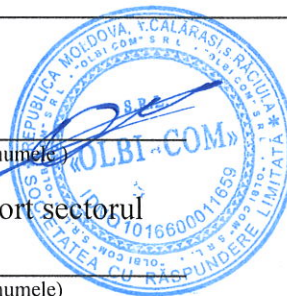

# Lucrari de reparatie a unei grupe in Gradinita nr. 7

(denumirea obiectivului)

Formular Nr.3

WinCmeta

## Deviz local de resurse № 01 Lucrari de reparatie

Valoarea de deviz 242 093 lei

Intocmit in prețuri curente

№ crt.	Simbol norme și Cod resurse	Denumire lucrări și cheltuieli	U.M.	Cantitate conform datelor din proiect	Valoarea de deviz, lei	
					Pe unitate de măsură	Total
1	2	3	4	5	6	7
Total borderou de resurse № 01:						

### Manopera :

1.	7122050013400	Zidar	h-om	118,900	37,49	4 457,561
2.	7122050013401	Zidar cat.4	h-om	154,206	37,49	5 781,183
3.	7122050013442	Tencuitor	h-om	869,844	37,49	32 610,451
4.	7123010010200	Betonist	h-om	7,520	37,49	281,924
5.	7124010010700	Dulgher	h-om	0,514	37,49	19,270
6.	7129200011200	Finisor MP	h-om	114,186	37,49	4 280,833
7.	7132010010900	Faiantar	h-om	43,200	37,49	1 619,568
8.	7132030012600	Mozaicar	h-om	108,273	37,49	4 059,154
9.	7132040012700	Parchetar	h-om	26,836	37,49	1 006,082
10.	7136020011620	Instalator apa, canal	h-om	9,880	37,49	370,401
11.	7136040011749	Instalator incalzire si gaze	h-om	18,900	37,49	708,561
12.	7136040011800	Instalator incalzire	h-om	84,300	37,49	3 160,408
13.	7137010011520	Electrician in constructii	h-om	122,280	37,49	4 584,279
14.	7141020013300	Zugrav vopsitor	h-om	257,009	37,49	9 635,269
15.	7141020013301	Zugrav vopsitor cat. 3	h-om	76,725	37,49	2 876,420
16.	7141020013400	Vopsitor industrial	h-om	12,835	37,49	481,184
17.	7422010060100	Timplar	h-om	35,735	37,49	1 339,705
18.	9310060019900	Muncitor necalificat	h-om	26,440	37,49	991,236
19.	9310060019920	Muncitor deservire CM	h-om	184,896	37,49	6 931,751
20.	9310060019922	Muncitor deservire	h-om	69,509	37,49	2 605,892
21.	9310060019930	Muncitor	h-om	13,478	37,49	505,290
<b>Total manopera</b>						<b>88 301</b>

### Materiale:

1.	1111000100020	Intrerupator	buc	3,000	18,50	55,500
2.	1111000100024-2	Intrerupator manual (2 clape)	buc	3,030	21,50	65,145
3.	1111000100033-3x2,5	Cordoane de cupru 3x2,5 mmp	m	135,188	10,50	1 419,474
4.	1421102200240	Pietris ciuruit nespalat de mal 7-30 mm	m3	0,181	300,00	54,300
5.	1421102200496	Nisip sortat nespalat de riu si lacuri 0,0-1,0 mm	m3	0,105	180,00	18,900
6.	1421102200513	Nisip sortat nespalat de riu si lacuri 0,0-3,0 mm	m3	5,342	180,00	961,560
7.	1421102200525	Nisip sortat nespalat de riu si lacuri 0,0-7,0 mm	m3	0,031	180,00	5,580
8.	1421102200587	Nisip sortat spalat de riu si lacuri 0,0-7,0 mm	m3	0,173	180,00	31,140
9.	1542126108945	Ulei de in sicativat	kg	0,345	18,00	6,210
10.	1711317306661	Bumbac de sters	kg	17,273	10,00	172,730
11.	1711317309326	Cirpe de sters	kg	1,980	10,00	19,800

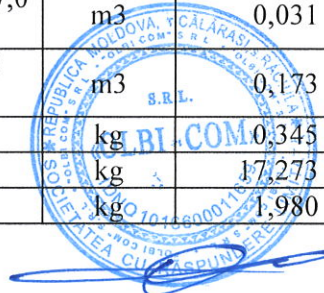

12.	1714227322940	Cinepa fuior	kg	2,285	15,00	34,275
13.	2010237318700	Distantieri de rost	buc	468,000	0,01	4,680
14.	2030112930000-MDF	Usi interioare si exterioare din lemn - Usile din MDF	m2	6,420	900,00	5 778,000
15.	2030112939150	Usi din profiluri din mase plastice inclusiv armaturile si accesoriile necesare	m2	1,680	1 200,00	2 016,000
16.	2051142950700	Dibluri	buc	24,000	0,30	7,200
17.	2121117308308	Carton ondulat, tip 2, in suluri de 1 m	kg	0,130	22,50	2,925
18.	2320116200573	Benzina auto	l	3,000	16,50	49,500
19.	2320146200755	Petrol distilat tip 0/200 NP-NID 767	l	5,940	16,50	98,010
20.	2320166200729	Parchetin	l	3,500	25,10	87,850
21.	2411115904512	Oxigen tehnic gazos S2031	m3	1,680	155,00	260,400
22.	2413217300101	Clema de legatura	buc	2,575	0,30	0,773
23.	2413547308164	Carbura de calciu tehnica (carbida) S102	kg	3,836	35,00	134,260
24.	2416566101572	Spuma de poliuretan	kg	0,840	64,00	53,760
25.	2416586105303	Amorsa-grund	kg	102,804	9,40	966,358
26.	2430116103294	Vopsea miniu plumb v.351-3 NTR 90	kg	0,893	25,50	22,771
27.	2430116103800	Vopsea pe baza de copolimeri vinilici	kg	137,072	19,00	2 604,368
28.	2430126100338	Solutie de etansare	kg	0,042	19,80	0,832
29.	24302261000001	Fuga	kg	7,596	10,40	78,998
30.	2430226101010-B	Grund cu cuar " Betoncontact"	kg	179,014	19,90	3 562,379
31.	2430226101010-G	Grund cu cuar " Ghidroizol"	kg	48,422	31,40	1 520,451
32.	2430226101017	Grund "Tifengrund"	kg	10,554	18,00	189,972
33.	2430226101021	Grund sub tencuiala (Betoncontact, Tifengrund, Grundirmitteli)	kg	4,080	18,00	73,440
34.	2430226101234	Grund prenadez tip M	kg	3,440	10,50	36,120
35.	2430226101600	Chit siliconic	kg	0,294	92,50	27,195
36.	2430226109080	Diluant prenadez	kg	9,172	26,30	241,224
37.	2462106109925	Aracet dp 50 mich NI 1345-64	kg	22,931	34,50	791,120
38.	2462106110132	Aracet CPMB	kg	49,242	1,60	78,787
39.	2462106110300	Adeziv pentru placaje faianta	kg	76,800	1,85	142,080
40.	2462106110431	Prenadez 300 NII 2829-74	kg	68,793	1,85	127,267
41.	2513206621522	Banda izolatoare din pinza cauciucata tip PC-role 10m x 15mm	m	0,600	1,00	0,600
42.	2521106718386	Profil p.v.c., pervaz pardoseala	m	114,654	22,50	2 579,715
43.	2521106718393-20	Coltar montate la ferestre sau usi din mase plastice 20*20 mm	m	15,230	3,00	45,690
44.	2521216710000-25	Teava din polietilena sau polipropilena-25	m	39,140	15,00	587,100
45.	2523116716345	Covor PVC	m2	120,387	108,33	13 041,524
46.	2523156713800-1	Fitinguri din fonta " set pentru radiator	buc	7,000	78,40	548,800
47.	2523156713800-A25	Fitinguri din fonta (racord olandez 25x3/4)	buc	7,000	32,00	224,000
48.	2523156713800-C25	Cot 25 mm PPR	buc	18,000	2,40	43,200
49.	2523156713800-R 25	Fitinguri din fonta (reductie PPR25 mm)	buc	8,000	1,50	12,000
50.	2523156713800-T25	Fitinguri din fonta (teu 25 mm)	buc	12,000	2,50	30,000
51.	2523156719287	Diblu p.v.c. marimea 4 NII-1030-75	buc	28,000	5,50	154,000
52.	2614122601913	Impaslitura din fibra de stiela tip I 60	m2	361,108	7,50	2 708,310
53.	2651122100024	Ciment portland P 40 saci S388	kg	2,000	1,32	2,640
54.	2651122100402	Ciment metalurgic cu adaosuri M 30 saci S1500	kg	1 727,622	1,32	2 280,462
55.	2651122100440	Ciment portland cu adaosuri PA 35 saci S1500	kg	8,060	1,32	10,639
56.	2652102100713	Var pasta	m3	0,071	1 600,00	113,600
57.	2653102100000	Fixator pentru consolidare si izolare strat suport	kg	3,780	1,85	6,993
58.	2653102100828	Amestec "Nivelir-Rapid"	kg	1 794,130	4,33	7 768,583
59.	2653102100830	Ipsos pentru constructii tip A	kg	20,786	1,40	29,100



60.	2653102100831	Amestec uscat	kg	4 496,777	1,40	6 295,488
61.	2653102100833	Chit pe baza de ipsos "Eurofin"	kg	361,493	3,91	1 413,438
62.	2653102100834	Amestec uscat pe baza de ipsos pentru tencuiala, cu grosime 1 cm	kg	194,208	1,40	271,891
63.	2661112800700	Placi sau piscoturi de gresie	m2	4,326	115,00	497,490
64.	2661122803601	Tub flexibil	m	47,124	1,66	78,226
65.	26641021020101	Adeziv pentru placarea placilor de gresie	kg	17,010	1,85	31,469
66.	2670112203000	Placi tip faianta	m2	20,160	120,00	2 419,200
67.	2681116001317	Piatra de frecat	kg	2,752	35,40	97,421
68.	2681126001472	Hirtie slefuita uscata 23x30 gr 6	buc	1,008	2,50	2,520
69.	2682132600933	Carton bitumat tip CA 400	m2	2,889	22,20	64,136
70.	2682162605828	Vata minerala tip I	kg	1,412	35,50	50,126
71.	2743123549025-20*20	Coltar la deschisuri 20*20 mm din aluminiu	m	37,359	2,25	84,058
72.	2746167335100	Priza	buc	12,240	18,50	226,440
73.	2811236306222-2*3	Grila ventilatie tabla neagra gata confectionata	buc	4,000	44,20	176,800
74.	2811236309901	Confectii metalice de linii	kg	0,924	18,00	16,632
75.	2811236311002	Doze pentru aparate	buc	18,000	2,00	36,000
76.	2811236832352	Burghiu widia	buc	7,070	22,00	155,540
77.	2812106306002	Profiluri de colt din aluminiu 25x25 mm	m	4,760	2,25	10,710
78.	2822115700000-1	Radiator-1000	buc	7,000	770,00	5 390,000
79.	2822115708001	Element de sustinere (cronstein)	buc	14,000	10,00	140,000
80.	2863137308803	Cheie pentru robinet de aerisire	buc	7,000	21,00	147,000
81.	2863146310237	Broasca Yalle	buc	4,000	35,20	140,800
82.	2873145887000	Cuie cu cap conic tip A pentru constructii	kg	0,546	15,00	8,190
83.	2874115829126	Suruburi cu cap inecat crestat 6 x 30 mm	buc	335,580	0,15	50,337
84.	2874115836521	Surub uzual cu cap bombat si git patrat pt. lemn M 6 x 45	buc	28,000	0,60	16,800
85.	2874115836777	Surub cap inecat crestat L 3 x 40	buc	24,000	0,50	12,000
86.	2874207327005	Lant cu zale innodate D=2 mm S 2585 / 5	kg	0,600	25,00	15,000
87.	2875274123510	Dop din fonta	buc	8,400	5,60	47,040
88.	2875274204040-25	Bratară pt. tevi de instalatii de apa si gaze 25mm	buc	26,000	0,60	15,600
89.	2875274400501	Corp de iluminat de uz general, cu toate piesele si elem. componente	buc	16,320	262,50	4 284,000
90.	2875276313344	Diblu cu expandare cu D= 8	buc	21,000	0,35	7,350
91.	2881116001642	Hirtie slef.usc.sticla foi 23 x 30 gr 12 S 1581	buc	35,004	2,50	87,510
92.	2881116001666	Hirtie slef.usc.sticla foi 23 x 30 gr 25 S 1581	buc	171,340	2,50	428,350
93.	2913137343001	Robinet trecere sau de trecere	buc	7,000	45,00	315,000
94.	2913137343001-3/8"	Robinet trecere sau de trecere 3/8"	buc	4,000	42,30	169,200
95.	2913137343021-15	Robinet sferic 15mm	buc	4,160	32,50	135,200
96.	2913137343021-22	Robinet sferic 22mm	buc	4,120	38,20	157,384
97.	3150145100143	Lampa incandescenta fluorescenta sau cu vapori de mercur	buc	33,600	12,00	403,200
98.	810741	Hirtie pentru slefuit uscata	buc	61,670	2,50	154,175
		<b>Total materiale de constructii</b>				<b>76 036</b>

#### Utilaje de constructii:

1.	2922140006702	Macara de fereastră	h-ut	9,018	5,00	45,090
2.	2922140006703	Macara fereastră de 0,0015 MN (0,15 tf)	h-ut	4,514	5,00	22,570
3.	2940520007609	Masina de perforat cu burghiu vidia	h-ut	0,720	5,00	3,600
4.	2952160007200	Utilaj de ridicat pentru lucrari de finisaj	h-ut	52,358	5,00	261,790
5.	2952240004021	Mixer electric	h-ut	22,928	5,00	114,640
6.	2952270003101	Vibrator de butelie	h-ut	0,424	10,00	4,240
7.	2952270003817	Malaxor pentru mortar de 200 L actionat electric	h-ut	1,471	5,00	7,355

8.	2952270007608	Masina de gaurit manuala electrica cu prelungitor de snec (mixer de tencuire)	h-ut	0,403	5,00	2,015
9.	2952270007609	Masina de gaurit electrica	h-ut	2,800	5,00	14,000
10.	3110500002401	Aparat de sudura 28-35 Kw	h-ut	0,900	10,00	9,000
11.	3110500002422	Aparat de sudura butan gaz cu toate accesoriile	h-ut	4,880	10,00	48,800
12.	3410540000006	Autobasculanta	h-ut	1,032	150,00	154,800
		<b>Total utilaje de constructii</b>				<b>687</b>

Total	lei	201 744
TVA	20 %	40 349

**Total deviz:**

**242 093**

Intocmit

S.R.L Olbi Com

(funcția, semnătura, numele, prenumele)

Verificat

Directia educatie, tineret si sport sectorul

Centru

(funcția, semnătura, numele, prenumele)





Obiect Lucrari de reparatie a unei grupe in  
Gradinita nr. 7

Investitor Directia educatie, tineret si sport  
sectorul Centru

### Catalog de prețuri unitare pentru obiectul

№ crt.	Simbol norme și Cod resurse	Denumire lucrări, cheltuieli și resurse	U.M.	Consum de resurse pe unitate de măsură	Valoare, lei	
					Pe unitate de măsură	Total incl. salariu
1	2	3	4	5	6	7
		<b>1. Lucrari generale</b>				
		<b>1.1. Demontari</b>				
1	RpCO56A	Demontari: timplarie din lemn (usi)	m2			15,75
						15,75
	7422010060100	Timplari	h-om	0,2100	37,49	7,87
	9310060019922	Muncitor deservire	h-om	0,2100	37,49	7,87
2	RpCR32A	Desfacerea tapetelor din hartie lavabila sau semilavabila	m2			12,64
						12,00
	9310060019922	Muncitor deservire	h-om	0,3200	37,49	12,00
	2320146200755	Petrol distilat tip 0/200 NP-NID 767	l	0,0300	16,50	0,49
	1711317309326	Cirpe de sters	kg	0,0100	10,00	0,10
	2922140006702	Macara de fereastră	h-ut	0,0100	5,00	0,05
3	IzA04A	Pregatirea suprafetelor de beton tencuite (netencuite) sau de metal in vederea aplicarii protectiei anticorozive prin curatire cu perie de sirma-Tavan	m2			4,87
						4,12
	7141020013400	Vopsitor industrial	h-om	0,1100	37,49	4,12
	2881116001642	Hirtie slef.usc.sticla foi 23 x 30 gr 12 S 1581	buc	0,3000	2,50	0,75
4	RpCJ35A	Desfaceri de tencuieli interioare driscuite la pereti si tavane	m2			10,17
						10,12
	7122050013400	Zidar	h-om	0,1200	37,49	4,50
	9310060019920	Muncitor deservire CM	h-om	0,1500	37,49	5,62
	2922140006703	Macara fereastră de 0,0015 MN (0,15 tf)	h-ut	0,0100	5,00	0,05
5	RpCK41C	Desfacerea pardoselilor din covor din PVC pe suport sau fara suport textil, mocheta, etc	m2			18,15
						17,25
	7132040012700	Parchetar	h-om	0,2300	37,49	8,62
	9310060019920	Muncitor deservire CM	h-om	0,2300	37,49	8,62
	2320166200729	Parchetin	l	0,0300	25,10	0,75
	2922140006702	Macara de fereastră	h-ut	0,0300	5,00	0,15
6	RpCO56B	Demontari: lambriuri la pereti si tavane din lemn, placaj, PFL, PAS etc.	m2			35,24
						35,24
	7422010060100	Timplari	h-om	0,4700	37,49	17,62
	9310060019922	Muncitor deservire	h-om	0,4700	37,49	17,62
7	RpIB11A	Demontari radiatoare de pozitie pentru desfiintare	m2			6,00
						6,00
	7136040011800	Instalator incalzire	h-om	0,1600	37,49	6,00
8	RpIB11D	Demontarea registrelor de incalzire cu conducte orizontale sau verticale din teava de otel avind 4-7 tevi	buc			39,37
						39,37
	7136040011800	Instalator incalzire	h-om	1,0500	37,49	39,36
		<b>1.2. Timplarie</b>				
9	CK25A	Usi confectionate din profiluri din mase plastice (cu nu mai putin de 4 camere) avind profilul cercevelei pentru usa, sticla decorativa, rezistenta la lovituri inclusive armaturile avind grosimea de cel putin 1,5 mm si accesoriile necesare usilor de intrare, montate in zidarie la constructii cu inaltimea pina la 35 m inclusiv	m2			1 280,77
						30,36
	7129200011200	Finisor MP	h-om	0,7300	37,49	27,36
	9310060019920	Muncitor deservire CM	h-om	0,0800	37,49	2,99
	2030112939150	Usi din profiluri din mase plastice inclusiv	m2	1,0000	1 200,00	1 200,00

1	2	3	4	5	6	7
		armaturile si accesoriile necesare				
	2874115829126	Suruburi cu cap inecat crestat 6 x 30 mm	buc	4,0000	0,15	0,60
	2416566101572	Spuma de poliuretan	kg	0,5000	64,00	32,00
	2430226101600	Chit silionic	kg	0,1750	92,50	16,19
	2681126001472	Hirtie slefuita uscata 23x30 gr 6	buc	0,6000	2,50	1,50
	2952160007200	Utilaj de ridicat pentru lucrari de finisaj	h-ut	0,0200	5,00	0,10
10	CK03A	Usi din lemn interioare intr-un canat, pe captuseli si usi pentru balcon, inclusiv izolatie hidrofuga si termica a tocului, montate pe ghermele existente la constructii cu inaltimi pina la 35 m - Usile din MDF	m2			986,65 67,48
	7422010060100	Timplar	h-om	1,4700	37,49	55,11
	7124010010700	Dulgher	h-om	0,0800	37,49	3,00
	9310060019920	Muncitor deservire CM	h-om	0,2500	37,49	9,37
	2030112930000-MDF	Usi interioare si exterioare din lemn - Usile din MDF	m2	1,0000	900,00	900,00
	2873145887000	Cuie cu cap conic tip A pentru constructii	kg	0,0850	15,00	1,28
	2682132600933	Carton bitumat tip CA 400	m2	0,4500	22,20	9,99
	2682162605828	Vata minerala tip I	kg	0,2200	35,50	7,81
	2952160007200	Utilaj de ridicat pentru lucrari de finisaj	h-ut	0,0200	5,00	0,10
11	CK33C	Broasca aplicata sistem Yalle	buc			129,82 93,72
	9310060019920	Muncitor deservire CM	h-om	0,0800	37,49	3,00
	7422010060100	Timplar	h-om	2,4200	37,49	90,73
	2863146310237	Broasca Yalle	buc	1,0000	35,20	35,20
	2874115829126	Suruburi cu cap inecat crestat 6 x 30 mm	buc	6,0000	0,15	0,90
12	CK18C	Montarea coltar la deschisuri 20*20 mm din aluminiu	m			13,22 9,75
	7422010060100	Timplar	h-om	0,2600	37,49	9,75
	2743123549025-20*20	Coltar la deschisuri 20*20 mm din aluminiu	m	1,0500	2,25	2,36
	2651122100402	Ciment metalurgic cu adaosuri M 30 saci S1500	kg	0,0250	1,32	0,03
	1421102200496	Nisip sortat nespalat de riu si lacuri 0,0-1,0 mm	m3	0,0010	180,00	0,18
	2874115829126	Suruburi cu cap inecat crestat 6 x 30 mm	buc	6,0000	0,15	0,90
13	RpCJ06B	Reparatii de tencuieli exterioare, in jurul tocurilor si pervazurilor, la usi si ferestre, de 2 cm grosime, driscuite, executate cu mortar de ciment-var marca 25 T, avind spaletii drepti, intre 15 - 25 cm latime	m			57,52 49,49
	7122050013442	Tencuitor	h-om	0,4400	37,49	32,99
	9310060019920	Muncitor deservire CM	h-om	0,2200	37,49	16,50
	2651122100402	Ciment metalurgic cu adaosuri M 30 saci S1500	kg	0,9800	1,32	2,59
	2652102100713	Var pasta	m3	0,0010	1 600,00	3,19
	1421102200513	Nisip sortat nespalat de riu si lacuri 0,0-3,0 mm	m3	0,0062	180,00	2,23
	2952270003817	Malaxor pentru mortar de 200 L actionat electric	h-ut	0,0010	5,00	0,01
	2922140006702	Macara de fereastră	h-ut	0,0010	5,00	0,01
14	CF61A	Driscuire continua a suprafetei (tencuiala de un strat) cu amestec uscat de ipsos: glafuri plane de ferestre si usi	m2			63,49 37,15
	9310060019930	Muncitor	h-om	0,9910	37,49	37,15
	2430226101021	Grund sub tencuiala (Betoncontact, Tifengrund, Grundmitteln)	kg	0,3000	18,00	5,40
	2653102100834	Amestec uscat pe baza de ipsos pentru tencuiala, cu grosime 1 cm	kg	14,2800	1,40	19,99
	2812106306002	Profiluri de colt din aluminiu 25x25 mm	m	0,3500	2,25	0,79
	2952160007200	Utilaj de ridicat pentru lucrari de finisaj	h-ut	0,0028	5,00	0,01
	2952270007608	Masina de gaurit manuala electrica cu prelungitor de snec (mixer de tencuire)	h-ut	0,0296	5,00	0,15
15	CF17C	Diverse lucrari - strat de impaslitura din fibra de sticla aplicat pe suprafata elementelor prefabricate din b.c.a. lipit cu aracet, inclusiv stratul de amorsaj	m2			15,99 7,50
	7122050013400	Zidar	h-om	0,2000	37,49	7,50
	2614122601913	Impaslitura din fibra de sticla tip I 60	m2	1,1000	7,50	8,25
	2462106110132	Aracet CPMB	kg	0,1500	1,60	0,24
16	CN53A	Grunduirea suprafetelor interioare a peretilor	m2			2,66 1,12
	7141020013300	Zugrav vopsitor	h-om	0,0300	37,49	1,12
	2416586105303	Amorsa-grund	kg	0,1500	9,40	1,41
	810741	Hirtie pentru slefuit uscata	buc	0,0500	2,50	0,12
17	CF57A	Aplicarea manuala a chitului pe baza de ipsos, "Eurofin" grosime 1,0 mm pe suprafetele peretilor, coloanelor	m2			24,75 20,62
	7122050013401	Zidar cat.4	h-om	0,4500	37,49	16,87
	9310060019920	Muncitor deservire CM	h-om	0,1000	37,49	3,75
	2653102100833	Chit pe baza de ipsos "Eurofin"	kg	1,0549	3,91	4,12

1	2	3	4	5	6	7
	2952160007200	Utilaj de ridicat pentru lucrari de finisaj	h-ut	0,0010	5,00	0,01
18	CN53A	Grunduirea suprafetelor interioare a peretilor	m2			2,66
	7141020013300	Zugrav vopsitor	h-om	0,0300	37,49	1,12
	2416586105303	Amorsa-grund	kg	0,1500	9,40	1,41
	810741	Hirtie pentru slefuit uscata	buc	0,0500	2,50	0,12
19	RpCR07A	Vopsitorii interioare cu vopsea pe baza de copolimeri vinilici in emulsie apoasa, aplicate in 2 straturi pe glet existent, executate manual	m2			35,35
	7141020013300	Zugrav vopsitor	h-om	0,6900	37,49	25,87
	2430116103800	Vopsea pe baza de copolimeri vinilici	kg	0,4000	19,00	7,60
	2653102100830	Ipsos pentru constructii tip A	kg	0,0600	1,40	0,08
	2881116001666	Hirtie slef.usc.stiela foi 23 x 30 gr 25 S 1581	buc	0,5000	2,50	1,25
	1711317306661	Bumbac de sters	kg	0,0500	10,00	0,50
	2922140006702	Macara de fereastr	h-ut	0,0100	5,00	0,05
		<b>1.3. Tavan</b>				
20	RpCJ35A	Desfaceri de tencuieli interioare sau exterioare driscuite la tavane	m2			10,17
	7122050013400	Zidar	h-om	0,1200	37,49	4,50
	9310060019920	Muncitor deservire CM	h-om	0,1500	37,49	5,62
	2922140006703	Macara fereastr de 0,0015 MN (0,15 tf)	h-ut	0,0100	5,00	0,05
21	CN54A	Aplicarea manuala a grundului cu cuart "Betoncontact" intr-un strat, la tavane interioare	m2			13,63
	7141020013301	Zugrav vopsitor cat. 3	h-om	0,1400	37,49	5,25
	2430226101010-B	Grund cu cuart "Betoncontact"	kg	0,4150	19,90	8,26
	810741	Hirtie pentru slefuit uscata	buc	0,0500	2,50	0,12
22	CF52B	Tencuieli interioare de 5 mm grosime, executate manual, cu amestec uscat pe baza de ipsos, la tavan, preparare manuala a mortarului	m2			67,85
	7122050013442	Tencuitor	h-om	1,5300	37,49	57,36
	2653102100831	Amestec uscat	kg	7,1400	1,40	10,00
	2952160007200	Utilaj de ridicat pentru lucrari de finisaj	h-ut	0,0790	5,00	0,40
	2952240004021	Mixer electric	h-ut	0,0195	5,00	0,10
23	CF53B k=5	Tencuieli interioare de 5 mm grosime, executate manual, cu amestec uscat pe baza de ipsos, la tavan, preparare manuala a mortarului. Diferenta in plus sau in minus pentru fiecare 1,0 mm (se adauga sau se scade la art CF52)	m2			68,62
	7122050013442	Tencuitor	h-om	0,3100	37,49	58,11
	2653102100831	Amestec uscat	kg	1,4300	1,40	10,01
	2952160007200	Utilaj de ridicat pentru lucrari de finisaj	h-ut	0,0040	5,00	0,10
	2952240004021	Mixer electric	h-ut	0,0160	5,00	0,40
24	CF17C	Diverse lucrari - strat de impaslitura din fibra de stiela aplicat pe suprafata elementelor prefabricate din b.c.a. lipit cu aracet, inclusiv stratul de amorsaj	m2			15,99
	7122050013400	Zidar	h-om	0,2000	37,49	7,50
	2614122601913	Impaslitura din fibra de stiela tip I 60	m2	1,1000	7,50	8,25
	2462106110132	Aracet CPMB	kg	0,1500	1,60	0,24
25	CN53A	Grunduirea suprafetelor interioare a tavanelor	m2			2,66
	7141020013300	Zugrav vopsitor	h-om	0,0300	37,49	1,12
	2416586105303	Amorsa-grund	kg	0,1500	9,40	1,41
	810741	Hirtie pentru slefuit uscata	buc	0,0500	2,50	0,12
26	CF57A	Aplicarea manuala a chitului pe baza de ipsos "Eurofin" grosime 1,0 mm pe suprafetele tavanelor	m2			24,75
	7122050013401	Zidar cat.4	h-om	0,4500	37,49	16,87
	9310060019920	Muncitor deservire CM	h-om	0,1000	37,49	3,75
	2653102100833	Chit pe baza de ipsos "Eurofin"	kg	1,0549	3,91	4,12
	2952160007200	Utilaj de ridicat pentru lucrari de finisaj	h-ut	0,0010	5,00	0,01
27	CN53A	Grunduirea suprafetelor interioare a tavanelor	m2			2,66
	7141020013300	Zugrav vopsitor	h-om	0,0300	37,49	1,12
	2416586105303	Amorsa-grund	kg	0,1500	9,40	1,41
	810741	Hirtie pentru slefuit uscata	buc	0,0500	2,50	0,12
28	RpCR07A	Vopsitorii interioare cu vopsea pe baza de copolimeri vinilici in emulsie apoasa, aplicate in 2 straturi pe glet existent, executate manual	m2			35,35
	7141020013300	Zugrav vopsitor	h-om	0,6900	37,49	25,87

1	2	3	4	5	6	7
	2430116103800	Vopsea pe baza de copolimeri vinilici	kg	0,4000	19,00	7,60
	2653102100830	Ipsos pentru constructii tip A	kg	0,0600	1,40	0,08
	2881116001666	Hirtie slef.usc.sticla foi 23 x 30 gr 25 S 1581	buc	0,5000	2,50	1,25
	1711317306661	Bumbac de sters	kg	0,0500	10,00	0,50
	2922140006702	Macara de fereastră	h-ut	0,0100	5,00	0,05
		<b>1.4. Pereti</b>				
29	CN54A	Aplicarea manuala a grundului cu quart "Betonogrunt" intr-un strat, la pereti interioare	m2			13,63
						5,25
	7141020013301	Zugrav vopsitor cat. 3	h-om	0,1400	37,49	5,25
	2430226101010-B	Grund cu quart " Betonococontact"	kg	0,4150	19,90	8,26
	810741	Hirtie pentru slefuit uscata	buc	0,0500	2,50	0,12
30	CF50B	Tencuieli interioare de 5 mm grosime, executate manual, cu amestec uscat pe baza de ipsos, la pereti si pereti despartitori, preparare manuala a mortarului.	m2			56,21
						45,74
	7122050013442	Tencuitor	h-om	1,2200	37,49	45,74
	2653102100831	Amestec uscat	kg	7,1400	1,40	10,00
	2952160007200	Utilaj de ridicat pentru lucrari de finisaj	h-ut	0,0790	5,00	0,40
	2952240004021	Mixer electric	h-ut	0,0160	5,00	0,08
31	CF51B k=5	Tencuieli interioare de 5 mm grosime, executate manual, cu amestec uscat pe baza de ipsos, la pereti si pereti despartitori, preparare manuala a mortarului. Diferenta in plus sau in minus pentru fiecare 1,0 mm (se adauga sau se scade la art. CF50)	m2			55,47
						44,99
	7122050013442	Tencuitor	h-om	0,2400	37,49	44,99
	2653102100831	Amestec uscat	kg	1,4300	1,40	10,01
	2952160007200	Utilaj de ridicat pentru lucrari de finisaj	h-ut	0,0160	5,00	0,40
	2952240004021	Mixer electric	h-ut	0,0030	5,00	0,07
32	CF17C	Diverse lucrari - strat de impaslitura din fibra de sticla aplicat pe suprafata elementelor prefabricate din b.c.a. lipit cu aracet, inclusiv stratul de amorsaj	m2			15,99
						7,50
	7122050013400	Zidar	h-om	0,2000	37,49	7,50
	2614122601913	Impaslitura din fibra de sticla tip I 60	m2	1,1000	7,50	8,25
	2462106110132	Aracet CPMB	kg	0,1500	1,60	0,24
33	CN53A	Grunduirea suprafetelor interioare a peretilor	m2			2,66
						1,12
	7141020013300	Zugrav vopsitor	h-om	0,0300	37,49	1,12
	2416586105303	Amorsa-grund	kg	0,1500	9,40	1,41
	810741	Hirtie pentru slefuit uscata	buc	0,0500	2,50	0,12
34	CF57A	Aplicarea manuala a chitului pe baza de ipsos "Eurofin" grosime 1,0 mm pe suprafetele peretilor, coloanelor	m2			24,75
						20,62
	7122050013401	Zidar cat.4	h-om	0,4500	37,49	16,87
	9310060019920	Muncitor deservire CM	h-om	0,1000	37,49	3,75
	2653102100833	Chit pe baza de ipsos "Eurofin"	kg	1,0549	3,91	4,12
	2952160007200	Utilaj de ridicat pentru lucrari de finisaj	h-ut	0,0010	5,00	0,01
35	CN53A	Grunduirea suprafetelor interioare a peretilor	m2			2,66
						1,12
	7141020013300	Zugrav vopsitor	h-om	0,0300	37,49	1,12
	2416586105303	Amorsa-grund	kg	0,1500	9,40	1,41
	810741	Hirtie pentru slefuit uscata	buc	0,0500	2,50	0,12
36	RpCR07A	Vopsitorii interioare cu vopsea pe baza de copolimeri vinilici in emulsie apoasa, aplicate in 2 straturi pe glet existent, executate manual	m2			35,35
						25,87
	7141020013300	Zugrav vopsitor	h-om	0,6900	37,49	25,87
	2430116103800	Vopsea pe baza de copolimeri vinilici	kg	0,4000	19,00	7,60
	2653102100830	Ipsos pentru constructii tip A	kg	0,0600	1,40	0,08
	2881116001666	Hirtie slef.usc.sticla foi 23 x 30 gr 25 S 1581	buc	0,5000	2,50	1,25
	1711317306661	Bumbac de sters	kg	0,0500	10,00	0,50
	2922140006702	Macara de fereastră	h-ut	0,0100	5,00	0,05
37	C106C	Placaj din fainata smaltuita, nesmaltuita, mata sau lucioasa cu placi de aceeasi culoare si format cu dimensiuni de la 15 x 15 cm pina la 30 x 30 cm, executate pe suprafete plane la pereti si stilpi, inclusiv glafurile si muchiile, cu rosturi alternante, in incaperi cu suprafata mai mare de 10 mp, fixate cu adeziv pentru montarea placajelor	m2			229,57
						91,85
	7132010010900	Faiantar	h-om	2,2500	37,49	84,35
	9310060019920	Muncitor deservire CM	h-om	0,2000	37,49	7,50
	2670112203000	Placi tip fainanta	m2	1,0500	120,00	126,00

1	2	3	4	5	6	7
	2651122100402	Ciment metalurgic cu adaosuri M 30 saci S1500	kg	0,4000	1,32	0,53
	2010237318700	Distantiere de rost	buc	20,0000	0,01	0,20
	24302261000001	Fuga	kg	0,3300	10,40	3,43
	2462106110300	Adeziv pentru placaje faianta	kg	4,0000	1,85	7,40
	2952160007200	Utilaj de ridicat pentru lucrari de finisaj	h-ut	0,0200	5,00	0,10
	2952240004021	Mixer electric	h-ut	0,0120	5,00	0,06
38	CK26C	Coltar montate la ferestre sau usi din mase plastice 20*20 mm	m			7,33
						3,37
	7422010060100	Timplar	h-om	0,0800	37,49	3,00
	9310060019920	Muncitor deservire CM	h-om	0,0100	37,49	0,37
	2521106718393-20	Coltar montate la ferestre sau usi din mase plastice 20*20 mm	m	1,0000	3,00	3,00
	2874115829126	Suruburi cu cap inecat crestet 6 x 30 mm	buc	6,0000	0,15	0,90
	2952160007200	Utilaj de ridicat pentru lucrari de finisaj	h-ut	0,0100	5,00	0,05
39	RpCP23A	Montarea grilelor de ventilatie	buc			56,90
						8,25
	7122050013400	Zidar	h-om	0,2200	37,49	8,25
	2811236306222-2*3	Grila ventilatie tabla neagra gata confectionata	buc	1,0000	44,20	44,20
	2874207327005	Lant cu zale innodate D=2 mm S 2585 / 5	kg	0,1500	25,00	3,75
	2651122100024	Ciment portland P 40 saci S388	kg	0,5000	1,32	0,66
	2922140006702	Macara de fereastră	h-ut	0,0100	5,00	0,05
		<b>1.5. Pardosele</b>				
40	CN54A	Aplicarea manuala a grundului Ghidroizol intr-un strat	m2			18,40
						5,25
	7141020013301	Zugrav vopsitor cat. 3	h-om	0,1400	37,49	5,25
	2430226101010-G	Grund cu quart " Ghidroizol"	kg	0,4150	31,40	13,03
	810741	Hirtie pentru slefuit uscata	buc	0,0500	2,50	0,12
41	CG01A	Strat suport pentru pardoseli executat din mortar din ciment M 100-T de 3 cm grosime cu fata driscuita fin	m2			51,17
						26,24
	7132030012600	Mozaicar	h-om	0,6000	37,49	22,49
	9310060019920	Muncitor deservire CM	h-om	0,1000	37,49	3,75
	2651122100402	Ciment metalurgic cu adaosuri M 30 saci S1500	kg	13,0000	1,32	17,16
	1421102200513	Nisip sortat nespalat de riu si lacuri 0,0-3,0 mm	m3	0,0420	180,00	7,56
	2952160007200	Utilaj de ridicat pentru lucrari de finisaj	h-ut	0,0300	5,00	0,15
	2952270003817	Malaxor pentru mortar de 200 L actionat electric	h-ut	0,0120	5,00	0,06
42	CG56A	Sapa din amestec de autonivelare "Nivelir": grosime 10mm	m2			77,24
						8,77
	7132030012600	Mozaicar	h-om	0,2340	37,49	8,77
	2653102100828	Amestec "Nivelir-Rapid"	kg	15,3000	4,33	66,58
	2430226101017	Grund "Tifengrund"	kg	0,0900	18,00	1,63
	2952240004021	Mixer electric	h-ut	0,0420	5,00	0,21
	2952160007200	Utilaj de ridicat pentru lucrari de finisaj	h-ut	0,0100	5,00	0,05
43	CN54A	Aplicarea manuala a grundului cu quart "Betoncontact" intr-un strat, pardosele	m2			13,63
						5,25
	7141020013301	Zugrav vopsitor cat. 3	h-om	0,1400	37,49	5,25
	2430226101010-B	Grund cu quart " Betoncontact"	kg	0,4150	19,90	8,26
	810741	Hirtie pentru slefuit uscata	buc	0,0500	2,50	0,12
44	CG08A	Pardoseli din materiale plastice montate pe suport existent, curatate, inclusiv pervazurile din PVC, in incaperi cu suprafete mai mari de 16 mp, cu covor PVC lipit cu prenadex-Grosime: 3 mm; Grosime strat de uzura: 0.6 mm; 2K.	m2			191,91
						41,24
	9310060019920	Muncitor deservire CM	h-om	0,1000	37,49	3,75
	7129200011200	Finisor MP	h-om	1,0000	37,49	37,49
	2523116716345	Covor PVC	m2	1,0500	108,33	115,45
	2430226101234	Grund prenadex tip M	kg	0,0300	10,50	0,32
	2462106110431	Prenadez 300 NII 2829-74	kg	0,6000	1,85	1,13
	2430226109080	Diluant prenadex	kg	0,0800	26,30	2,14
	2651122100402	Ciment metalurgic cu adaosuri M 30 saci S1500	kg	0,5000	1,32	0,67
	2462106109925	Aracet dp 50 mich NI 1345-64	kg	0,2000	34,50	7,00
	2681116001317	Piatra de frezat	kg	0,0240	35,40	0,86
	1421102200496	Nisip sortat nespalat de riu si lacuri 0,0-1,0 mm	m3	0,0006	180,00	0,11
	2521106718386	Profil p.v.c., pervaz pardoseala	m	1,0000	22,50	22,84
	2952160007200	Utilaj de ridicat pentru lucrari de finisaj	h-ut	0,0300	5,00	0,15
45	CG17D1	Pardoseli din placi de gresie ceramica inclusiv stratul suport din mortar adeziv, executate pe suprafete: egale sau mai mici de 16 m2	m2			239,93
						108,71
	7132030012600	Mozaicar	h-om	2,6100	37,49	97,85
	9310060019920	Muncitor deservire CM	h-om	0,2900	37,49	10,87

1	2	3	4	5	6	7
	2661112800700	Placi sau piscoturi de gresie	m2	1,0300	115,00	118,45
	26641021020101	Adeziv pentru placarea placilor de gresie	kg	4,0500	1,85	7,49
	24302261000001	Fuga	kg	0,3000	10,40	3,12
	2010237318700	Distantieri de rost	buc	20,0000	0,01	0,20
	2653102100000	Fixator pentru consolidare si izolare strat suport	kg	0,9000	1,85	1,67
	2952160007200	Utilaj de ridicat pentru lucrari de finisaj	h-ut	0,0450	5,00	0,22
	2952240004021	Mixer electric	h-ut	0,0120	5,00	0,06
		<b>1.6. Rețele de incalzire</b>				
46	IB06A	Radiatoare din otel, monobloc avind lungimea de pina la 1000 mm, inclusiv	buc			792,06
						18,74
	7136040011749	Instalator incalzire si gaze	h-om	0,5000	37,49	18,75
	2822115700000-1	Radiator-1000	buc	1,0000	770,00	770,00
	1714227322940	Cinepa fuior	kg	0,0030	15,00	0,04
	2430126100338	Solutie de etansare	kg	0,0060	19,80	0,12
	2811236832352	Burghiu widia	buc	0,0500	22,00	1,10
	2875276313344	Diblu cu expandare cu D= 8	buc	3,0000	0,35	1,05
	2952270007609	Masina de gaurit electrica	h-ut	0,2000	5,00	1,00
47	IB20A	Elemente de sustinere pentru corpuri de incalzire, montat pe zid de caramida.	buc			28,32
						5,62
	7136040011749	Instalator incalzire si gaze	h-om	0,1500	37,49	5,62
	2822115708001	Element de sustinere (cronstein)	buc	1,0000	10,00	10,00
	2523156719287	Diblu p.v.c. marimea 4 NII-1030-75	buc	2,0000	5,50	11,00
	2874115836521	Surub uzual cu cap bombat si git patrat pt. lemn M 6 x 45	buc	2,0000	0,60	1,20
	2952270007609	Masina de gaurit electrica	h-ut	0,1000	5,00	0,50
48	RpIC28A	Montarea sau intercalarea pe conducte a fitingurilor, la conductele existente de incalzire centrala (mufa, niplu, cot, teu, dop, reductii, racord olandez, etc), cu diametrul pina la 1" set pentru radiator	buc			111,90
						31,87
	7136040011800	Instalator incalzire	h-om	0,8500	37,49	31,87
	2523156713800-1	Fitinguri din fonta " set pentru radiator	buc	1,0000	78,40	78,40
	1714227322940	Cinepa fuior	kg	0,0300	15,00	0,45
	2430116103294	Vopsea miniu plumb v.351-3 NTR 90	kg	0,0140	25,50	0,36
	2320116200573	Benzina auto	l	0,0500	16,50	0,82
49	RpID07A	Montarea robinetilor de aerisire cu ventil, cu cheie mobila cu dn=1/4"-3/8"	buc			76,51
						9,74
	7136040011800	Instalator incalzire	h-om	0,2600	37,49	9,75
	2913137343001	Robinet trecere sau de trecere	buc	1,0000	45,00	45,00
	2863137308803	Cheie pentru robinet de aerisire	buc	1,0000	21,00	21,00
	2430116103294	Vopsea miniu plumb v.351-3 NTR 90	kg	0,0150	25,50	0,38
	1714227322940	Cinepa fuior	kg	0,0080	15,00	0,12
	1542126108945	Ulei de in sicativat	kg	0,0150	18,00	0,27
50	RpIC19A	Demontarea tevii negri, pentru instalatii, montate la incalzire centrala prin sudare, la constructii de locuit si social culturale, la legarea aparatelor, a coloanelor de distributie etc. avind diametrul de 3/8" - 3/4"	m			27,35
						11,25
	7136040011800	Instalator incalzire	h-om	0,3000	37,49	11,25
	2875274123510	Dop din fonta	buc	0,3000	5,60	1,68
	2411115904512	Oxigen tehnic gazos S2031	m3	0,0600	155,00	9,30
	2413547308164	Carbura de calciu tehnica (carbid) S102	kg	0,1370	35,00	4,79
	1714227322940	Cinepa fuior	kg	0,0220	15,00	0,33
51	IC36B	Teava din polietilena armata de inalta densitate sau polipropilena armata sau nearmata, montata in coloane la instalatii de incalzire centrala, avind diametrul exterior de 25,0 mm.	m			28,57
						13,12
	7136040011749	Instalator incalzire si gaze	h-om	0,3500	37,49	13,12
	2521216710000-25	Teava din polietilena sau polipropilena-25	m	1,0300	15,00	15,45
52	RpIC28A	Montarea sau intercalarea pe conducte a fitingurilor, la conductele existente de incalzire centrala (mufa, niplu, cot, teu, dop, reductii, racord olandez, etc), cu diametrul pina la 1" cot 25 mm	buc			35,90
						31,87
	7136040011800	Instalator incalzire	h-om	0,8500	37,49	31,87
	2523156713800-C25	Cot 25 mm PPR	buc	1,0000	2,40	2,40
	1714227322940	Cinepa fuior	kg	0,0300	15,00	0,45
	2430116103294	Vopsea miniu plumb v.351-3 NTR 90	kg	0,0140	25,50	0,36
	2320116200573	Benzina auto	l	0,0500	16,50	0,82
53	RpIC28A	Montarea sau intercalarea pe conducte a fitingurilor, la conductele existente de	buc			65,50

1	2	3	4	5	6	7
		incalzire centrala (mufa, niplu, cot, teu, dop, reductii, racord olandez, etc), cu diametrul pina la 1" racord olandez 25x3/4				31,87
	7136040011800	Instalator incalzire	h-om	0,8500	37,49	31,87
	2523156713800-A25	Fitinguri din fonta (racord olandez 25x3/4)	buc	1,0000	32,00	32,00
	1714227322940	Cinepa fuior	kg	0,0300	15,00	0,45
	2430116103294	Vopsea miniu plumb v.351-3 NTR 90	kg	0,0140	25,50	0,36
	2320116200573	Benzina auto	l	0,0500	16,50	0,82
54	RpIC28A	Montarea sau intercalarea pe conducte a fitingurilor, la conductele existente de incalzire centrala (mufa, niplu, cot, teu, dop, reductii, racord olandez, etc), cu diametrul pina la 1" teu 25 mm	buc			36,00 31,87
	7136040011800	Instalator incalzire	h-om	0,8500	37,49	31,87
	2523156713800-T25	Fitinguri din fonta (teu 25 mm)	buc	1,0000	2,50	2,50
	1714227322940	Cinepa fuior	kg	0,0300	15,00	0,45
	2430116103294	Vopsea miniu plumb v.351-3 NTR 90	kg	0,0140	25,50	0,36
	2320116200573	Benzina auto	l	0,0500	16,50	0,82
55	RpSA43C	Bratară pentru fixarea conductelor de alimentare cu apa și gaze, din oțel sau material plastic montată prin încadrare, conductele având diametrul de 1" 25 mm	buc			15,58 14,25
	7136020011620	Instalator apa, canal	h-om	0,3800	37,49	14,25
	2875274204040-25	Bratară pt. tevi de instalatii de apa și gaze 25mm	buc	1,0000	0,60	0,60
	2121117308308	Carton ondulat, tip 2, în suluri de 1 m	kg	0,0050	22,50	0,11
	2651122100440	Ciment portland cu adaosuri PA 35 saci S1500	kg	0,3100	1,32	0,41
	1421102200525	Nisip sortat nespalat de riu și lacuri 0,0-7,0 mm	m3	0,0012	180,00	0,21
56	RpID19A	Demontarea robinetilor sau fitingurilor din fonta sau oțel pentru instalatii de incalzire centrala cu diametrul pina la 2"	buc			35,23 33,73
	7136040011800	Instalator incalzire	h-om	0,9000	37,49	33,74
	3110500002401	Aparat de sudura 28-35 Kw	h-ut	0,1500	10,00	1,50
57	RpID28A	Montarea robinetului sferic cu filet exterior-interior la conducte din cupru la instalatii de incalzire centrala cu diametrul 15 mm	buc			66,28 27,38
	7136040011800	Instalator incalzire	h-om	0,7300	37,49	27,37
	2913137343021-15	Robinet sferic 15mm	buc	1,0000	32,50	33,80
	3110500002422	Aparat de sudura butan gaz cu toate accesoriile	h-ut	0,5100	10,00	5,10
58	RpID28B	Montarea robinetului sferic cu filet exterior-interior la conducte din cupru la instalatii de incalzire centrala cu diametrul 22 mm	buc			84,70 38,25
	7136040011800	Instalator incalzire	h-om	1,0200	37,49	38,24
	2913137343021-22	Robinet sferic 22mm	buc	1,0000	38,20	39,35
	3110500002422	Aparat de sudura butan gaz cu toate accesoriile	h-ut	0,7100	10,00	7,10
59	RpIC28A	Montarea sau intercalarea pe conducte a fitingurilor, la conductele existente de incalzire centrala (mufa, niplu, cot, teu, dop, reductii, racord olandez, etc), cu diametrul pina la 1" reductie 25 mm	buc			35,00 31,86
	7136040011800	Instalator incalzire	h-om	0,8500	37,49	31,87
	2523156713800-R25	Fitinguri din fonta (reductie PPR25 mm)	buc	1,0000	1,50	1,50
	1714227322940	Cinepa fuior	kg	0,0300	15,00	0,45
	2430116103294	Vopsea miniu plumb v.351-3 NTR 90	kg	0,0140	25,50	0,36
	2320116200573	Benzina auto	l	0,0500	16,50	0,82
60	RpID07B	Montarea robinetilor de trecere pe conducta de aerisire cu ventil, cu dn=3/8"	buc			54,60 11,25
	7136040011800	Instalator incalzire	h-om	0,3000	37,49	11,25
	2913137343001-3/8"	Robinet trecere sau de trecere 3/8"	buc	1,0000	42,30	42,30
	2430116103294	Vopsea miniu plumb v.351-3 NTR 90	kg	0,0150	25,50	0,38
	1714227322940	Cinepa fuior	kg	0,0080	15,00	0,12
	1542126108945	Ulei de în sicativat	kg	0,0300	18,00	0,54
61	RCsB21C	Forarea mecanica a gaurilor cu diametrul de 5 cm, în elementele de beton, având grosimea de 30 cm	buc			25,30 6,38
	7123010010200	Betonist	h-om	0,1700	37,49	6,37
	2811236832352	Burghiu vidia	buc	0,8000	22,00	18,48
	2940520007609	Masina de perforat cu burghiu vidia	h-ut	0,0900	5,00	0,45
62	RpIC29A	Executarea manuala a filetelui la tevi din oțel	buc			7,17

1	2	3	4	5	6	7
		pentru instalatii, cu diametrul pina la 3/4"				6,00
	7136040011800	Instalator incalzire	h-om	0,1600	37,49	6,00
	1542126108945	Ulei de in sicativat	kg	0,0150	18,00	0,27
	1711317306661	Bumbac de sters	kg	0,0080	10,00	0,08
	2320116200573	Benzina auto	l	0,0500	16,50	0,82
63	RpCU05G	Executarea strapungerilor pentru conducte sau tiranti in pereti din zidarie de caramida de 26 -50 cm grosime	buc			43,12
	7122050013400	Zidar	h-om	0,0500	37,49	1,87
	9310060019920	Muncitor deservire CM	h-om	1,1000	37,49	41,24
64	RCsB10B	Astuparea cu beton clasa B12.5/M150 a gaurilor cu suprafata medie de 0,2 mp in plansee peste 10 cm grosime inclusiv, cuprinzind curatarea gaurii si amorsarea cu lapte de ciment, pentru asigurarea legaturii dintre betonul vechi si cel nou	buc			52,59
	7123010010200	Betonist	h-om	0,7700	37,49	28,87
	1421102200240	Pietris ciuruit nespalat de mal 7-30 mm	m3	0,0220	300,00	6,79
	2651122100402	Ciment metalurgic cu adaosuri M 30 saci S1500	kg	9,1200	1,32	12,40
	1421102200587	Nisip sortat spalat de riu si lacuri 0,0-7,0 mm	m3	0,0210	180,00	3,89
	2952270003101	Vibrator de butelie	h-ut	0,0530	10,00	0,53
	2922140006703	Macara fereastră de 0,0015 MN (0,15 tf)	h-ut	0,0250	5,00	0,12
		<b>1.7. Lucrari diverse</b>				
65	TrB05A2-9	Transportul, prin purtare directa, al materialelor incomode, avind sub 25 kg, pe distanta de 90 m	t			219,70
	9310060019900	Muncitor necalificat	h-om	5,8600	37,49	219,69
66	TRIIAA04B3	Incarcarea materialelor din grupa A - usoare si marunte prin aruncare - de pe teren, in vagon, categoria 3	t			28,12
	9310060019900	Muncitor necalificat	h-om	0,7500	37,49	28,12
67	TsI50B5	Transportarea pamintului cu autobasculanta la distanta de 15 km	t			38,70
	3410540000006	Autobasculanta	h-ut	0,2580	150,00	38,70
		<b>2. Lucrari electrice</b>				
68	RpEF23A	Demontari de corpuri de iluminat orice tip, inclusiv tijele si globurile	buc			8,25
	7137010011520	Electrician in constructii	h-om	0,2200	37,49	8,25
69	RpEE24A	Demontarea aparatelor electrice pentru curent tari : unipolare (intreruptoare, comutatoare, prize pentru desfiintare sau inlocuire, buton pentru actionare de la distanta)	buc			2,25
	7137010011520	Electrician in constructii	h-om	0,0600	37,49	2,25
70	RpED20A	Demontarea cablurilor electrice din cupru sau aluminiu, cu izolatie si manta din PVC	m			2,25
	7137010011520	Electrician in constructii	h-om	0,0600	37,49	2,25
71	RpEE01A	Montarea intreruptoarelor unipolare sau bipolare de 10-25 A, de constructie normala, impermeabile sau etanse in carcasa de aminoplast, bachelita, metalica sau portelan, montate ingropat sau aparent pe dibluri din lemn sau plastic, racordate la conductorii de cupru sau aluminiu ( Intreruptor 2 clape)	buc			33,97
	7137010011520	Electrician in constructii	h-om	0,2700	37,49	10,12
	1111000100024-2	Intreruptor manual (2 clape)	buc	1,0100	21,50	21,71
	2811236311002	Doze pentru aparate	buc	1,0000	2,00	2,00
	1711317306661	Bumbac de sters	kg	0,0050	10,00	0,05
	2653102100830	Ipsos pentru constructii tip A	kg	0,0500	1,40	0,07
72	RpEE14D	Montarea intreruptoarelor unipolare - intreruptor dublu tip cumpana - simbol 0146	buc			37,20
	7137010011520	Electrician in constructii	h-om	0,4400	37,49	16,50
	1111000100020	Intreruptor	buc	1,0000	18,50	18,50
	2811236311002	Doze pentru aparate	buc	1,0000	2,00	2,00
	2653102100830	Ipsos pentru constructii tip A	kg	0,0050	1,40	0,01
	2513206621522	Banda izolatoare din pinza cauciucata tip PC-role 10m x 15mm	m	0,2000	1,00	0,20
73	RpEE03A	Montarea prizelor bipolare constructie normala din bachelita sau aminoplast, simpla, dubla, constructie impermeabila, etanse, etanse metalica sau similare, montate ingropat	buc			34,15
						11,62





1	2	3	4	5	6	7
		sub tencuiala sau aparent pe dibluri din lemn sau plastic				
	7137010011520	Electrician in constructii	h-om	0,3100	37,49	11,62
	2746167335100	Priza	buc	1,0200	18,50	18,87
	2811236311002	Doze pentru aparate	buc	1,0000	2,00	2,00
	2653102100830	Ipsos pentru constructii tip A	kg	0,0050	1,40	0,01
	1711317306661	Bumbac de sters	kg	0,0050	10,00	0,05
	2051142950700	Dibluri	buc	2,0000	0,30	0,60
	2874115836777	Surub cap inecat crestat L 3 x 40	buc	2,0000	0,50	1,00
74	RpEF02D	Montarea corpuri de iluminat multiple, pentru lampi fluorescente, inclusiv dispozitivul de sustinere, tip CIBA-01- din aminoplast	buc			333,36
						65,61
	7137010011520	Electrician in constructii	h-om	1,7500	37,49	65,61
	2875274400501	Corp de iluminat de uz general, cu toate piesele si elem. componente	buc	1,0000	262,50	267,75
75	RpEF12B	Montarea lampilor (becurilor), tip: cu incandescenta, tuburi fluorescente	buc			18,23
						5,62
	7137010011520	Electrician in constructii	h-om	0,1500	37,49	5,62
	3150145100143	Lampa incandescenta fluorescenta sau cu vapori de mercur	buc	1,0500	12,00	12,60
76	RpEA05B	Montarea tubului flexibil izolant, usor, cu invelis flexibil din material plastic (IPFY), avind diametrul 16-25 mm	m			27,38
						25,12
	7137010011520	Electrician in constructii	h-om	0,6700	37,49	25,12
	2661122803601	Tub flexibil	m	1,0200	1,66	1,86
	2811236309901	Confectii metalice de linii	kg	0,0200	18,00	0,40
77	RpEB10H	Cordoane din cupru, cu izolatie din PVC, in executie mijlocie, pentru tensiuni de 300/500 V, simbol MYYM, montate aparent, avind sectiunea 3x2,5 mmp	m			24,48
						13,12
	7137010011520	Electrician in constructii	h-om	0,3500	37,49	13,12
	1111000100033-3 x2.5	Cordoane de cupru 3x2,5 mmp	m	1,0500	10,50	11,36
	2413217300101	Clema de legatura	buc	0,0200	0,30	0,01

**APROBAT:**

**Intocmit**  
S.R.L Olbi Com

**Investitor**  
Directia educatie, tineret si sport sectorul  
Centru

(functia, semnatura, numele, prenumele)

(functia, semnatura, numele, prenumele)



L.S.

L.S.



**VICTORIABANK**  
PRIMA BANCĂ DIN MOLDOVA



**Sucursala nr. 28 Călărași**  
Str. Mihai Eminescu, 32A  
MD-4401, or. Călărași  
Republica Moldova  
Tel.: (+373 244) 2-66-91  
Fax: (+373 244) 2-66-93  
SWIFT: VICBMD2X492  
IDNO 1002600001338  
Capital social – 250000910 lei  
www.victoriabank.md

Nr. 2019 0226/S din " 26 " februarie 2019

La Nr. \_\_\_\_\_ din " \_\_\_\_\_ " \_\_\_\_\_ 201

**SCRISOARE DE GARANȚIE BANCARĂ**  
pentru participare cu ofertă la procedura de atribuire a contractului de achiziție publică

Către Direcția educație, Tineret și Sport sectorul Centru, mun. Chișinău str. Bulbară nr.41 cu privire la procedura de atribuire a contractului "Lucrări de reparație a grupei în Grădinița nr.7 și lucrări de reparație a două grupe în Grădinița nr.174, instituții din subordinea DETS Centru", subsemnații BC Victoriabank SA Sucursala nr.28 Călărași, avînd sediul str. M. Eminescu 32A or. Călărași, MD-4401, ne obligăm față de Direcția educație, Tineret și Sport sectorul Centru, să plătim suma de 10,000.00 MDL (Zece mii lei), la prima sa cerere scrisă și fără ca acesta să aibă obligația de a-și motiva cererea respectivă, cu condiția ca în cererea sa autoritatea contractantă să specifice că suma cerută de ea și datorată ei este din cauza existenței uneia sau mai multora dintre situațiile următoare:

1. Ofertantul OLBI COM SRL (cod fiscal: 1016600011659) își retrage sau modifică oferta în perioada de valabilitate a acesteia;
2. Oferta sa fiind stabilită câștigătoare, ofertantul OLBI COM SRL (cod fiscal: 1016600011659) nu a constituit garanția de bună executare;
3. Oferta sa fiind stabilită câștigătoare, OLBI COM SRL (cod fiscal: 1016600011659) a refuzat să semneze contractul de achiziție publică de lucrări;
4. Nu se execută vreo condiție, specificată în documentele de licitație înainte de semnarea contractului de achiziție publică de lucrări.

Prezenta garanție este valabilă până la data de 30 mai 2019.

BC Victoriabank SA  
Sucursala nr.28 Călărași  
Director  
Mirca Mihai

*Mirca Mihai*



26 februarie 2019

**SRL „OLBI COM”**  
Societatea cu Răspundere Limitată  
„OLBI COM”  
C/F- 1016600011659  
C-TVA – 3800484  
Adresa juridică: R. Moldova,  
r-ul. Călărași, s.Răciula.  
Adresa postal: or.Călărași, str.  
Mihai Eminescu 32 A.  
Tel. fix +373 244 2-14-91  
Tel. mob. +373 69 888 441  
E-mail: srlolbicom@gmail.com



**OLBI COM**

**ООО „OLBI COM”**  
Общество с Ограниченной  
Ответственностью  
„OLBI COM”  
Ф / К – 1016600011659  
К / НДС - 3800484  
Р. Молдова р. Кэлэрашь,  
с.Рэчула.  
Tel. Fix +373 244 2-14-91  
Tel. mob. +373 69 888 441  
E-mail: srlolbicom@gmail.com

IBAN code: MD09VI022242800000139MDL; bic: VICBMD2X492 BC Victoriabank S.A. filiala nr.28 Călărași

*Direcția Educație, Tineret  
și Sport sectorul Centru*

26.02.2019

### Notă Informativă

(Privind stabilirea prețului pentru (om/oră) la întocmirea devizelor de cheltuieli prin ”Metoda Resurse”, în cadrul întreprinderii)

Conform scrisorii informative nr.05-806 din 02.05.2017 a Ministerului Dezvoltării Regionale și Construcțiilor, salariul mediu pe oră al muncitorilor – constructorii (calculat pentru categoriile III-V) constituie  $33,38 \times 1,575 = 52,57$  lei/oră. Astfel, coeficientul 1,575 fiind calculat din:

- Sporul pentru vechimea în muncă (conform HG 844 din 25.12.1995) – **1,25**;
- Sporul de compensare pentru muncă prestată în condiții nefavorabile (conform HG 198 din 12.03.2001) – **1,04**;
- Plata pentru zilele de sărbătoare (conform art. 111 al Codului Muncii nr.154 din 28.03.2003) – **1,062**;
- Indemnizația de concediu (art. 112, 117 al Codului Muncii nr.154 din 28.03.2003) – **1,123**;
- Un salariu surplus la concediu (conform art. 137 al Codului Muncii nr.154 din 28.03.2003) – **1,1**;

Vă informăm că, întreprinderea ”OLBI COM ” SRL achită muncitorilor doar indemnizația de concediu, coeficientul de adaos la salariu mediu pe oră constituind doar **1,123** și nu **1,575** (coeficienții indicați nu sunt obligatorii). Din cele expuse, reiese că salariul mediu calculat pe oră al muncitorilor calificați pentru întreprinderea noastră va fi:  $33,38 \times 1,123 =$  **37,49 lei/oră.**

Cu respect,

Director



Ion Olari