

OFERTĂ

Către _____ **Consiliul Raional Drochia or.Drochia, str.Independentei 15**

(denumirea autorității contractante și adresa completă)

Stimați domni,

1. Examinînd documentația standard pentru elaborarea și prezentarea ofertei, subsemnații, **Director Russu Ion** reprezentanți ai ofertantului **S.A. Drumuri Briceni**

(denumirea, numele ofertantului)

ne oferim ca, în conformitate cu prevederile și cerințele cuprinse în documentația menționată, să executăm

Lucrări de reparație a drumurilor locale r-nul Drochia

(denumirea lucrării)

pentru suma fără TVA de 6 347 070,86 (**sase milioane trei sute patruzeci si sapte mii saptezeci lei 86 bani**) lei,
(suma în litere și în cifre)

la care se adaugă taxa pe valoarea adăugată în cuantum de **1 269 414,17 (unu milioane doua sute saizeci si noua mii patru sute paisprezece lei 17 bani)** lei.

(suma în litere și în cifre)

Total Oferta: 7 616 485,03 (sapte milioane sase sute saispzeze mii patru sute optzeci si cinci lei 03 bani)

2. Ne angajăm ca, în cazul în care oferta noastră este stabilită câștigătoare, să începem lucrările cît mai curînd posibil după primirea dispoziției de începere și să terminăm lucrările în conformitate cu graficul de executare anexate în **5,0 (cinci) luni** calendaristice.

(perioada în litere și în cifre)

3. Ne angajăm să menținem această ofertă valabilă pentru o durată de **30 (treizeci)** zile, și ea va rămîne obligatorie pentru noi și poate fi acceptată oricînd înainte de expirarea perioadei de valabilitate.

4. Pînă la încheierea, semnarea contractului de achiziție publică această ofertă, împreună cu comunicarea transmisă de dumneavoastră, prin care oferta noastră este stabilită câștigătoare, vor constitui un contract angajat între noi.

5. Alături de oferta de bază:

depunem oferta alternativă, ale cărei detalii sînt prezentate într-un formular de ofertă separat, marcat în mod clar „alternativă”;

nu depunem ofertă alternativă.

(se bifează opțiunea corespunzătoare)

6. Am înțeles și consimțim ca, în cazul în care oferta noastră este stabilită ca fiind câștigătoare, să constituim garanția de bună executare în conformitate cu prevederile din documentația standard pentru elaborarea și prezentarea ofertei.

7. Înțelegem că nu sînteți obligați să acceptați oferta cu cel mai scăzut preț sau orice altă ofertă pe care o puteți primi.

Data **04** / **iunie** / **2019**

Russu Ion, în calitate de **Director**, legal autorizat să semneze oferta pentru și în numele **S.A. Drumuri Briceni**

(denumirea/numele ofertantului)

Scrisoare de Garantie

Perioada de garanție pentru lucrările executate la **Lucrări de reparație a drumurilor**

locale r-nul Drochia ocds-b3wdp1-MD-1557308650082 este de **_12 (doisprezece)** ____ luni

calendaristice.

Director SA Drumuri Briceni

I. Russu

Lucrari de reparatie a drumurilor locale r-nul Drochia

(denumirea obiectivului)

WinCmera2000
Formular Nr.7

DEVIZ LOCAL

№ crt.	Simbol norme și Cod resurse	Lucrări și cheltuieli	U.M.	Cantitate conform datelor din proiect	Valoarea de deviz, lei	
					Pe unitate de măsură ----- incl. salariu	Total ----- incl. salariu
1	2	3	4	5	6	7
		1. Reparatii drumuri 1.1. Curatire. Profilare cu cilindrare. Varianta alba. Plombarea gropilor. Strat de asfalt 1.1.1. Drum de acces Maramonovca-Ceapaevca				
1	TsG03A	Defrasarea manuala a suprafetelor impadurite cu tufisuri si arbusti cu diametrul de pina la 10 cm, inclusiv transportarea materialului lemnos in gramezi, in afara sau in zona lucrarilor fara scoaterea radacini	100m2	16,000	443,64 ----- 443,64	7 098,28 ----- 7 098,28
2	DI134	Amenajarea mecanizata a imbracamintei rutiere din piatra sparta prin metoda impanarii intr-un strat cu H=15 cm	100m2	52,500	7 423,16 ----- 213,61	389 715,79 ----- 11 214,29
3	DH02B	Scarificarea usoara a impietruirii pina la 5 cm adincime cu autogreder, inclusiv reprofilarea	100m2	336,000	50,16 ----- 0,00	16 853,00 ----- 0,00
4	TsD25A	Compactarea pamintului cu cilindru compactor vibrator mixt autopropulsat, capacitatea 119 (160) kW (C.P.), cu sistemul Vario-Control: prin 2 parcursuri	100 m3	67,200	105,00 ----- 0,00	7 056,00 ----- 0,00
5	DF54C	Taierea si nivelarea acostamentelor prin 2 treceri: cu autogreder	1 km	29,000	220,40 ----- 0,00	6 391,60 ----- 0,00
6	DI98	Profilarea mecanizata a taluzului rambleului la terasamente, pamint de categ. II	100m2	174,000	53,96 ----- 0,00	9 389,80 ----- 0,00
7	DI158A	Frezarea si plombarea gropilor la imbracamintea degradata, cu suprafate pina la 1 m2: grosime 5 cm	m2	368,000	236,24 ----- 25,21	86 936,00 ----- 9 276,71
8	DF17A	Marcaje longitudinale, transversale si diverse, executate mecanizat, cu vopsea, pe suprafete carosabile	m2	6,300	78,90 ----- 20,32	497,07 ----- 127,99

1	2	3	4	5	6	7
Total Drum de acces Maramonovca-Ceapaevca Incluziv salariu						523 937,54 27 717,27
		1.1.2. Drum de acces spre s. Iliciovca				
9	DI98	Profilarea mecanizata a taluzului rambleului la terasamente, pamint de categ. II	100m2	12,000	210,96 ----- 127,13	2 531,51 ----- 1 525,51
10	DI134	Amenajarea mecanizata a imbracamintei rutiere din piatra sparta prin metoda impanarii intr-un strat cu H=15 cm	100m2	12,000	7 423,20 ----- 213,61	89 078,37 ----- 2 563,27
11	DF54C	Taierea si nivelarea acostamentelor prin 2 treceri: cu autogreder	1 km	2,600	220,69 ----- 0,00	573,80 ----- 0,00
12	DI98	Profilarea mecanizata a taluzului rambleului la terasamente, pamint de categ. II	100m2	15,600	54,08 ----- 0,00	843,60 ----- 0,00
Total Drum de acces spre s. Iliciovca Incluziv salariu						93 027,28 4 088,78
		1.1.3. Drum de acces s. Palanca-s. Cotova				
13	DI134	Amenajarea mecanizata a imbracamintei rutiere din piatra sparta prin metoda impanarii intr-un strat cu H=15 cm	100m2	12,750	7 423,10 ----- 213,62	94 644,54 ----- 2 723,69
14	DH02B	Scarificarea usoara a impietruirii pina la 5 cm adincime cu autogreder, inclusiv reprofilarea	100m2	500,000	50,16 ----- 0,00	25 080,00 ----- 0,00
15	TsD25A	Compactarea pamintului cu cilindru compactor vibrator mixt autopropulsat, capacitatea 119 (160) kW (C.P.), cu sistemul Vario-Control: prin 2 parcurhuri	100 m3	100,000	105,00 ----- 0,00	10 500,00 ----- 0,00
16	DF54C	Taierea si nivelarea acostamentelor prin 2 treceri: cu autogreder	1 km	20,000	220,40 ----- 0,00	4 408,00 ----- 0,00
17	DI98	Profilarea mecanizata a taluzului rambleului la terasamente, pamint de categ. II	100m2	240,000	53,96 ----- 0,00	12 950,40 ----- 0,00
18	DI158A	Frezarea si plombarea gropilor la imbracamintea degradata, cu suprafate pina la 1 m2: grosime 5 cm	m2	210,000	236,43 ----- 25,21	49 650,81 ----- 5 293,87
Total Drum de acces s. Palanca-s. Cotova Incluziv salariu						197 233,75 8 017,56

1	2	3	4	5	6	7
		1.1.4. Drum de acces spre s. Macareuca				
19	DI158A	Frezarea si plombarea gropilor la imbracamintea degradata, cu suprafate pina la 1 m2: grosime 5 cm	m2	185,000	236,26 ----- 25,21	43 707,52 ----- 4 663,43
Total Drum de acces spre s. Macareuca Incluziv salariu						43 707,52 4 663,43
		1.1.5. Drum de acces spre s. Popestii de Sus - s. Schineni				
20	DI134	Amenajarea mecanizata a imbracamintei rutiere din piatra sparta prin metoda impanarii intr-un strat cu H=15 cm	100m2	50,000	7 423,19 ----- 213,61	371 159,28 ----- 10 680,28
21	DH02B	Scarificarea usoara a impietririi pina la 5 cm adincime cu autogreder, inclusiv reprofilarea	100m2	415,000	50,16 ----- 0,00	20 816,40 ----- 0,00
22	TsD25A	Compactarea pamintului cu cilindru compactor vibrator mixt autopropulsat, capacitatea 119 (160) kW (C.P.), cu sistemul Vario-Control: prin 2 parcursuri	100 m3	83,000	105,00 ----- 0,00	8 715,00 ----- 0,00
23	DF54C	Taierea si nivelarea acostamentelor prin 2 treceri: cu autogreder	1 km	16,800	220,31 ----- 0,00	3 701,20 ----- 0,00
24	DI98	Profilarea mecanizata a taluzului rambleului la terasamente, pamint de categ. II	100m2	20,160	53,91 ----- 0,00	1 086,80 ----- 0,00
Total Drum de acces spre s. Popestii de Sus - s. Schineni Incluziv salariu						405 478,68 10 680,28
		1.1.6. Drum de acces spre s. Popestii de Sus				
25	DI158A	Frezarea si plombarea gropilor la imbracamintea degradata, cu suprafate pina la 1 m2: grosime 5 cm	m2	430,000	236,30 ----- 25,21	101 610,86 ----- 10 839,84
Total Drum de acces spre s. Popestii de Sus Incluziv salariu						101 610,86 10 839,84
		1.1.7. Drum de acces spre s. Popestii de Jos				
26	DI158A	Frezarea si plombarea gropilor la imbracamintea degradata, cu suprafate pina la 1 m2: grosime 5 cm	m2	430,000	236,30 ----- 25,21	101 610,86 ----- 10 839,84
27	DF17A	Marcaje longitudinale, transversale si diverse, executate mecanizat, cu vopsea, pe suprafete carosabile	m2	8,300	79,09 ----- 20,32	656,43 ----- 168,64

1	2	3	4	5	6	7
28	DF18A	Plantarea stlpilor pentru indicatoare pentru circulatie rutiera din metal, confectionati industrial	buc	2,000	557,13 ----- 47,13	1 114,26 ----- 94,26
29	DF19A	Montarea indicatoarelor pentru circulatie rutiera din tabla din otel sau aluminiu pe un stilp gata plantat	buc	2,000	916,93 ----- 19,03	1 833,86 ----- 38,06
30	DF19A	Montarea indicatoarelor pentru circulatie rutiera din tabla din otel sau aluminiu pe un stilp gata plantat	buc	2,000	916,93 ----- 19,03	1 833,86 ----- 38,06
31	DF19A	Montarea indicatoarelor pentru circulatie rutiera din tabla din otel sau aluminiu pe un stilp gata plantat	buc	2,000	916,93 ----- 19,03	1 833,86 ----- 38,06
32	DF19A	Montarea indicatoarelor pentru circulatie rutiera din tabla din otel sau aluminiu pe un stilp gata plantat	buc	2,000	536,93 ----- 19,03	1 073,86 ----- 38,06
Total Drum de acces spre s. Popestii de Jos Incluziv salariu						109 956,99 11 254,98
1.1.8. Drum de acces spre s. Drochia						
33	DI158A	Frezarea si plombarea gropilor la imbracamintea degradata, cu suprafate pina la 1 m2: grosime 5 cm	m2	1 150,00 0	236,26 ----- 25,21	271 702,36 ----- 28 990,26
34	DF17A	Marcaje longitudinale, transversale si diverse, executate mecanizat, cu vopsea, pe suprafete carosabile	m2	6,300	78,90 ----- 20,32	497,07 ----- 127,99
35	DF57A	Executarea rugozitatii artificiale la drum ("politist intins") pe partea carosabila din elemente prefabricate - demontabile: medii, lungime 500, 900 mm	buc	14,000	202,54 ----- 13,84	2 835,52 ----- 193,72
36	DF18A	Plantarea stlpilor pentru indicatoare pentru circulatie rutiera din metal, confectionati industrial	buc	2,000	557,13 ----- 47,13	1 114,26 ----- 94,26
37	DF19A	Montarea indicatoarelor pentru circulatie rutiera din tabla din otel sau aluminiu pe un stilp gata plantat	buc	2,000	536,93 ----- 19,03	1 073,86 ----- 38,06
Total Drum de acces spre s. Drochia Incluziv salariu						277 223,07 29 444,29
1.1.9. Drum de ocolire, or. Drochia						
38	DI158A	Frezarea si plombarea gropilor la imbracamintea degradata, cu suprafate pina la 1 m2: grosime 5 cm	m2	125,000	235,95 ----- 25,21	29 493,58 ----- 3 151,33
39	DF57A	Executarea rugozitatii artificiale la drum ("politist intins") pe partea	buc	14,000	202,54 -----	2 835,52 -----

1	2	3	4	5	6	7
		carosabila din elemente prefabricate - demontabile: medii, lungime 500, 900 mm			13,84	193,72
40	DF18A	Plantarea stilpilor pentru indicatoare pentru circulatie rutiera din metal, confectionati industrial	buc	2,000	557,13 ----- 47,13	1 114,26 ----- 94,26
41	DF19A	Montarea indicatoarelor pentru circulatie rutiera din tabla din otel sau aluminiu pe un stilp gata plantat	buc	2,000	536,93 ----- 19,03	1 073,86 ----- 38,06
Total Drum de ocolire, or. Drochia						34 517,22
Incluziv salariu						3 477,37
1.1.10. Drum de acces, or. Drochia						
42	RpDE16B	Desfacerea parapetilor cu stilpi si lise din beton armat de tip greu	m	69,000	74,19 ----- 53,19	5 118,77 ----- 3 669,77
43	RpDE07A	Parapet metalic deformabil (flexibil) tip A cu lisa si stilpi metalici	m	69,000	627,54 ----- 48,00	43 300,41 ----- 3 311,75
44	RpDA18A	Curatirea prin spalare a stilpilor de dirijare a circulatiei	buc	635,000	4,66 ----- 3,03	2 961,90 ----- 1 922,02
45	DI149A	Curatirea barei metalice prin spalare manual, cu galeata	100 m	19,050	53,29 ----- 50,59	1 015,21 ----- 963,82
46	DI158A	Frezarea si plombarea gropilor la imbracamintea degradata, cu suprafate pina la 1 m2: grosime 5 cm	m2	660,000	236,32 ----- 25,21	155 969,13 ----- 16 637,89
47	DF17A	Marcaje longitudinale, transversale si diverse, executate mecanizat, cu vopsea, pe suprafete carosabile	m2	10,000	79,01 ----- 20,32	790,09 ----- 203,23
Total Drum de acces, or. Drochia						209 155,51
Incluziv salariu						26 708,48
1.1.11. s. Chetrosu-Suri-Surii Noi-or. Drochia						
1.1.11.1. s. Chetrosu						
48	DI158A	Frezarea si plombarea gropilor la imbracamintea degradata, cu suprafate pina la 1 m2: grosime 5 cm	m2	690,000	236,21 ----- 25,21	162 985,81 ----- 17 394,15
49	DF17A	Marcaje longitudinale, transversale si diverse, executate mecanizat, cu vopsea, pe suprafete carosabile	m2	19,000	78,99 ----- 20,32	1 500,78 ----- 386,13
Total s. Chetrosu						164 486,59
Incluziv salariu						17 780,28

1	2	3	4	5	6	7
		1.1.11.2. s. Chetrosu. Podul de la moara				
50	DH14A	Curatirea manuala a santurilor si rigolelor	m	20,000	49,77 ----- 49,77	995,38 ----- 995,38
51	DH16A	Desfundarea si curatirea camerelor de cadere si a albiei de sub podete, de potmol, busteni etc	m3	4,500	0,00 ----- 0,00	0,00 ----- 0,00
52	DI158A	Frezarea si plombarea gropilor la imbracamintea degradata, cu suprafate pina la 1 m2: grosime 5 cm	m2	150,000	236,26 ----- 25,21	35 439,44 ----- 3 781,34
53	DI107	Amorsarea suprafetelor straturilor de baza in vederea aplicarii unui strat de beton asphaltic	t	0,150	8 980,00 ----- 0,00	1 347,00 ----- 0,00
54	DI108	Aplicarea stratului de egalizare din beton asphaltic fara utilizarea distribuitorului de mixturi asphaltice	t	23,500	1 391,71 ----- 24,47	32 705,09 ----- 575,09
Total s. Chetrosu. Podul de la moara						70 486,91
Incluziv salariu						5 351,81
		1.1.11.3. s. Suri: Granita cu s. Chetrosu-Ripa Tiganilor				
55	DI158A	Frezarea si plombarea gropilor la imbracamintea degradata, cu suprafate pina la 1 m2: grosime 5 cm	m2	315,000	236,31 ----- 25,21	74 436,50 ----- 7 940,59
56	DI141A	Curatirea gropilor din imbracaminti asphaltice bituminoase prin suflare cu compresor manual	m2	315,000	10,00 ----- 6,00	3 148,72 ----- 1 888,72
57	DI107	Amorsarea suprafetelor straturilor de baza in vederea aplicarii unui strat de beton asphaltic	t	0,313	9 185,30 ----- 0,00	2 875,00 ----- 0,00
58	DI108	Aplicarea stratului de egalizare din beton asphaltic fara utilizarea distribuitorului de mixturi asphaltice	t	49,350	1 367,34 ----- 0,00	67 478,20 ----- 0,00
Total s. Suri: Granita cu s. Chetrosu-Ripa Tiganilor						147 938,42
Incluziv salariu						9 829,31
		1.1.11.4. s. Suri				
59	DI158A	Frezarea si plombarea gropilor la imbracamintea degradata, cu suprafate pina la 1 m2: grosime 5 cm	m2	675,000	236,19 ----- 25,21	159 427,75 ----- 17 015,80
60	DF17A	Marcaje longitudinale, transversale si diverse, executate mecanizat, cu vopsea, pe suprafete carosabile	m2	19,000	78,99 ----- 20,32	1 500,78 ----- 386,13
Total s. Suri						160 928,53

1	2	3	4	5	6	7
Incluziv salariu						17 401,93
1.1.11.5. s. Surii Noi						
61	DI158A	Frezarea si plombarea gropilor la imbracamintea degradata, cu suprafate pina la 1 m2: grosime 5 cm	m2	155,000	267,77 ----- 25,21	41 504,34 ----- 3 907,17
62	DI141A	Curatirea gropilor din imbracaminti asfaltice bituminoase prin suflare cu compresor manual	m2	155,000	58,37 ----- 54,37	9 047,48 ----- 8 427,48
63	DI107	Amorsarea suprafetelor straturilor de baza in vederea aplicarii unui strat de beton asfaltic	t	0,299	9 317,73 ----- 0,00	2 786,00 ----- 0,00
64	DI108	Aplicarea stratului de egalizare din beton asfaltic fara utilizarea distribuitorului de mixturi asfaltice	t	47,000	2 069,06 ----- 0,00	97 246,00 ----- 0,00
65	DI134	Amenajarea mecanizata a imbracamintei rutiere din piatra sparta prin metoda impanarii intr-un strat cu H=15 cm	100m2	32,500	6 441,51 ----- 0,00	209 349,00 ----- 0,00
66	DH02B	Scarificarea usoara a impietruirii pina la 5 cm adincime cu autogreder, inclusiv reprofilarea	100m2	170,000	0,00 ----- 0,00	0,00 ----- 0,00
67	TsD25A	Compactarea pamintului cu cilindru compactor vibrator mixt autopropulsat, capacitatea 119 (160) kW (C.P.), cu sistemul Vario-Control: prin 2 parcursuri	100 m3	34,000	105,00 ----- 0,00	3 570,00 ----- 0,00
68	DF54C	Taierea si nivelarea acostamentelor prin 2 treceri: cu autogreder	1 km	6,800	220,18 ----- 0,00	1 497,20 ----- 0,00
69	DI98	Profilarea mecanizata a taluzului rambleului la terasamente, pamint de categ. II	100m2	81,600	0,00 ----- 0,00	0,00 ----- 0,00
70	DF18A	Plantarea stilpilor pentru indicatoare pentru circulatie rutiera din metal, confectionati industrial	buc	2,000	566,64 ----- 56,65	1 133,29 ----- 113,29
71	DF19A	Montarea indicatoarelor pentru circulatie rutiera din tabla din otel sau aluminiu pe un stilp gata plantat	buc	2,000	557,41 ----- 9,52	1 114,83 ----- 19,03
Total s. Surii Noi						367 248,14
Incluziv salariu						12 466,97
Total s. Chetrosu-Suri-Surii Noi-or. Drochia						911 088,59
Incluziv salariu						62 830,30
1.1.12. Drum de acces s. Antoneuca						

1	2	3	4	5	6	7
72	DI134	Amenajarea mecanizata a imbracamintei rutiere din piatra sparta prin metoda impanarii intr-un strat cu H=15 cm	100m2	32,500	7 423,12 ----- 213,61	241 251,28 ----- 6 942,18
73	DH02B	Scarificarea usoara a impietruirii pina la 5 cm adincime cu autogreder, inclusiv reprofilarea	100m2	25,000	50,16 ----- 0,00	1 254,00 ----- 0,00
74	TsD25A	Compactarea pamintului cu cilindru compactor vibrator mixt autopropulsat, capacitatea 119 (160) kW (C.P.), cu sistemul Vario-Control: prin 2 parcurhuri	100 m3	30,000	105,00 ----- 0,00	3 150,00 ----- 0,00
75	DF54C	Taierea si nivelarea acostamentelor prin 2 treceri: cu autogreder	1 km	6,000	220,40 ----- 0,00	1 322,40 ----- 0,00
76	DI98	Profilarea mecanizata a taluzului rambleului la terasamente, pamint de categ. II	100m2	72,000	53,94 ----- 0,00	3 883,60 ----- 0,00
77	DF17A	Marcaje longitudinale, transversale si diverse, executate mecanizat, cu vopsea, pe suprafete carosabile	m2	6,300	78,90 ----- 20,32	497,07 ----- 127,99
Total Drum de acces s. Antoneuca						251 358,35
Incluziv salariu						7 070,17
		1.1.13. Drum de acces, s. Ochiul Alb				
78	DI158A	Frezarea si plombarea gropilor la imbracamintea degradata, cu suprafate pina la 1 m2: grosime 5 cm	m2	110,000	236,59 ----- 25,21	26 024,52 ----- 2 772,98
Total Drum de acces, s. Ochiul Alb						26 024,52
Incluziv salariu						2 772,98
		1.1.14. s. Nicoreni-s. Ochiul Alb				
79	DI158A	Frezarea si plombarea gropilor la imbracamintea degradata, cu suprafate pina la 1 m2: grosime 5 cm	m2	2 450,00 0	236,26 ----- 25,21	578 844,15 ----- 61 761,85
80	DH02B	Scarificarea usoara a impietruirii pina la 5 cm adincime cu autogreder, inclusiv reprofilarea	100m2	5,500	50,44 ----- 0,00	277,40 ----- 0,00
81	DI134	Amenajarea mecanizata a imbracamintei rutiere din piatra sparta prin metoda impanarii intr-un strat cu H=15 cm	100m2	5,500	7 422,93 ----- 213,61	40 826,13 ----- 1 174,83
82	DF54C	Taierea si nivelarea acostamentelor prin 2 treceri: cu autogreder	1 km	13,800	220,29 ----- 0,00	3 040,00 ----- 0,00

1	2	3	4	5	6	7
83	DI98	Profilarea mecanizata a taluzului rambleului la terasamente, pamint de categ. II	100m2	2,400	53,83 ----- 0,00	129,20 ----- 0,00
Total s. Nicoreni-s. Ochiul Alb						623 116,88
Incluziv salariu						62 936,68
1.1.15. Drum de acces spre s. Miciurin L=1500 m.l. Latime 5 m						
84	RpDC06A	Curatirea mecanica in vederea aplicarii imbracamintilor sau tratamentelor bituminoase a straturilor suport alcatuite din suprafete bituminoase din beton de ciment sau pavaje din piatra bitumate, executata cu peria mecanica	m2	7 500,00 0	0,20 ----- 0,00	1 518,75 ----- 0,00
85	DB07A	Tratament bituminos, dublu, de suprafata, pe imbracaminti asfaltice, executat cu bitum la cald si cu criblura nebitumata inainte de asternere	100m2	75,000	3 675,56 ----- 97,72	275 667,18 ----- 7 329,18
Total Drum de acces spre s. Miciurin L=1500 m.l. Latime 5 m						277 185,93
Incluziv salariu						7 329,18
1.1.16. Drum de acces s. Baroncea-Baroncea Noua						
86	DI158A	Frezarea si plombarea gropilor la imbracamintea degradata, cu suprafate pina la 1 m2: grosime 5 cm	m2	30,000	236,86 ----- 25,21	7 105,69 ----- 756,27
87	DI141A	Curatirea gropilor din imbracaminti asfaltice bituminoase prin suflare cu compresor manual	m2	30,000	6,16 ----- 2,16	184,86 ----- 64,86
88	DI107	Amorsarea suprafetelor straturilor de baza in vederea aplicarii unui strat de beton asfaltic	t	0,300	9 286,67 ----- 0,00	2 786,00 ----- 0,00
89	DI108	Aplicarea stratului de egalizare din beton asfaltic fara utilizarea distribuitorului de mixturi asfaltice	t	47,000	1 391,92 ----- 24,47	65 420,18 ----- 1 150,18
90	DI134	Amenajarea mecanizata a imbracamintei rutiere din piatra sparta prin metoda impanarii intr-un strat cu H=15 cm	100m2	17,500	7 423,16 ----- 213,61	129 905,30 ----- 3 738,10
91	DH02B	Scarificarea usoara a impietruirii pina la 5 cm adincime cu autogreder, inclusiv reprofilarea	100m2	445,000	50,16 ----- 0,00	22 321,20 ----- 0,00
92	TsD25A	Compactarea pamintului cu cilindru compactor vibrator mixt	100 m3	89,000	105,00 -----	9 345,00 -----

1	2	3	4	5	6	7
		autopropulsat, capacitatea 119 (160) kW (C.P.), cu sistemul Vario-Control: prin 2 parcurhuri			0,00	0,00
93	DF54C	Taierea si nivelarea acostamentelor prin 2 treceri: cu autogreder	1 km	17,800	220,31 ----- 0,00	3 921,60 ----- 0,00
94	DI98	Profilarea mecanizata a taluzului rambleului la terasamente, pamint de categ. II	100m2	213,600	53,96 ----- 0,00	11 525,40 ----- 0,00
95	DF18A	Plantarea stilpilor pentru indicatoare pentru circulatie rutiera din metal, confectionati industrial	buc	2,000	557,13 ----- 47,13	1 114,26 ----- 94,26
96	DF19A	Montarea indicatoarelor pentru circulatie rutiera din tabla din otel sau aluminiu pe un stilp gata plantat	buc	2,000	566,93 ----- 19,03	1 133,86 ----- 38,06
Total Drum de acces s. Baroncea-Baroncea Noua						254 763,35
Incluziv salariu						5 841,73
1.1.17. Drum de acces s. Gribova						
97	DI158A	Frezarea si plombarea gropilor la imbracamintea degradata, cu suprafate pina la 1 m2: grosime 5 cm	m2	270,000	236,20 ----- 25,21	63 773,19 ----- 6 806,41
Total Drum de acces s. Gribova						63 773,19
Incluziv salariu						6 806,41
1.1.18. Drum de acces s. Popestii Noi						
98	DH02B	Scarificarea usoara a impietruirii pina la 5 cm adincime cu autogreder, inclusiv reprofilarea	100m2	75,000	50,16 ----- 0,00	3 762,00 ----- 0,00
99	TsD25A	Compactarea pamintului cu cilindru compactor vibrator mixt autopropulsat, capacitatea 119 (160) kW (C.P.), cu sistemul Vario-Control: prin 2 parcurhuri	100 m3	15,000	105,00 ----- 0,00	1 575,00 ----- 0,00
100	DF54C	Taierea si nivelarea acostamentelor prin 2 treceri: cu autogreder	1 km	6,000	220,40 ----- 0,00	1 322,40 ----- 0,00
101	DI98	Profilarea mecanizata a taluzului rambleului la terasamente, pamint de categ. II	100m2	72,000	53,94 ----- 0,00	3 883,60 ----- 0,00
Total Drum de acces s. Popestii Noi						10 543,00

1	2	3	4	5	6	7
Incluziv salariu						0,00
		1.1.19. Drum de acces s. Dominteni				
102	DH02B	Scarificarea usoara a impietruirii pina la 5 cm adincime cu autogreder, inclusiv reprofilarea	100m2	6,500	50,28 ----- 0,00	326,80 ----- 0,00
103	DI134	Amenajarea mecanizata a imbracamintei rutiere din piatra sparta prin metoda impanarii intr-un strat cu H=15 cm	100m2	22,500	7 423,12 ----- 213,61	167 020,23 ----- 4 806,13
104	DF54C	Taierea si nivelarea acostamentelor prin 2 treceri: cu autogreder	1 km	5,000	220,40 ----- 0,00	1 102,00 ----- 0,00
Total Drum de acces s. Dominteni						168 449,03
Incluziv salariu						4 806,13
		1.1.20. Drum de acces s. Petreni				
105	DI158A	Frezarea si plombarea gropilor la imbracamintea degradata, cu suprafate pina la 1 m2: grosime 5 cm	m2	180,000	236,36 ----- 25,21	42 545,13 ----- 4 537,61
106	TsI50C10	Transportarea pamintului cu autobasculanta de 5 t la distanta de 30 km	t	20,700	108,57 ----- 0,00	2 247,50 ----- 0,00
Total Drum de acces s. Petreni						44 792,63
Incluziv salariu						4 537,61
		1.1.21. Drum de acces spre s. Hasnasenii Mari				
107	DA12B	Strat de fundatie sau reprofilare din piatra sparta, pentru drumuri, cu asternere mecanica, executat cu impanare fara innororie	m3	72,000	492,33 ----- 25,94	35 447,71 ----- 1 867,97
108	DB19G	Imbracaminte de beton asfaltic cu agregat mare, executata la cald, in grosime de 6,0 cm, cu asternere mecanica	m2	720,000	180,14 ----- 2,59	129 701,71 ----- 1 867,97
109	DB16H	Imbracaminte de beton asfaltic cu agregate marunte, executata la cald, in grosime de 4,0 cm, cu asternere mecanica	m2	720,000	135,99 ----- 2,16	97 911,88 ----- 1 556,64
110	DI158A	Frezarea si plombarea gropilor la imbracamintea degradata, cu suprafate pina la 1 m2: grosime 5 cm	m2	120,000	236,11 ----- 25,21	28 333,75 ----- 3 025,07
Total Drum de acces spre s. Hasnasenii Mari						291 395,05

1	2	3	4	5	6	7	
		Incluziv salariu					8 317,65
		1.1.22. Drum de acces, s. Sofia					
111	DI158A	Frezarea si plombarea gropilor la imbracamintea degradata, cu suprafate pina la 1 m2: grosime 5 cm	m2	480,000	236,30 ----- 25,21	113 424,00 ----- 12 100,28	
		Total Drum de acces, s. Sofia					113 424,00
		Incluziv salariu					12 100,28
		1.1.23. Drum de acces s. Lazo					
112	DH02B	Scarificarea usoara a impietruirii pina la 5 cm adincime cu autogreder, inclusiv reprofilarea	100m2	120,000	50,16 ----- 0,00	6 019,20 ----- 0,00	
113	TsD25A	Compactarea pamintului cu cilindru compactor vibrator mixt autopropulsat, capacitatea 119 (160) kW (C.P.), cu sistemul Vario-Control: prin 2 parcurhuri	100 m3	24,000	105,00 ----- 0,00	2 520,00 ----- 0,00	
114	DF54C	Taierea si nivelarea acostamentelor prin 2 treceri: cu autogreder	1 km	4,800	220,08 ----- 0,00	1 056,40 ----- 0,00	
115	DI98	Profilarea mecanizata a taluzului rambleului la terasamente, pamint de categ. II	100m2	57,600	53,97 ----- 0,00	3 108,40 ----- 0,00	
		Total Drum de acces s. Lazo					12 704,00
		Incluziv salariu					0,00
		1.1.24. Drum de acces s. Hasnasenii Noi dinspre s. Pelinia					
116	DI158A	Frezarea si plombarea gropilor la imbracamintea degradata, cu suprafate pina la 1 m2: grosime 5 cm	m2	650,000	236,26 ----- 25,21	153 570,90 ----- 16 385,80	
117	DI141A	Curatirea gropilor din imbracaminti asfaltice bituminoase prin suflare cu compresor manual	m2	650,000	6,16 ----- 2,16	4 005,30 ----- 1 405,30	
118	DI107	Amorsarea suprafetelor straturilor de baza in vederea aplicarii unui strat de beton asfaltic	t	0,778	9 240,36 ----- 0,00	7 189,00 ----- 0,00	
119	DI108	Aplicarea stratului de egalizare din beton asfaltic fara utilizarea distribuitorului de mixturi asfaltice	t	138,000	1 391,92 ----- 24,47	192 085,28 ----- 3 377,48	
120	TsG03A	Defrasarea manuala a suprafetelor impadurite cu tufisuri si arbusti cu diametrul de pina la 10 cm, inclusiv transportarea materialului lemnos in gramezi, in afara sau in zona lucrarilor fara scoaterea radacini	100m2	36,000	443,64 ----- 443,64	15 971,13 ----- 15 971,13	

1	2	3	4	5	6	7
121	DI134	Amenajarea mecanizata a imbracamintei rutiere din piatra sparta prin metoda impanarii intr-un strat cu H=15 cm	100m2	20,000	7 423,19 ----- 213,61	148 463,71 ----- 4 272,11
122	DH02B	Scarificarea usoara a impietruirii pina la 5 cm adincime cu autogreder, inclusiv reprofilarea	100m2	200,000	50,16 ----- 0,00	10 032,00 ----- 0,00
123	TsD25A	Compactarea pamintului cu cilindru compactor vibrator mixt autopropulsat, capacitatea 119 (160) kW (C.P.), cu sistemul Vario-Control: prin 2 parcurhuri	100 m3	40,000	105,00 ----- 0,00	4 200,00 ----- 0,00
124	DF54C	Taierea si nivelarea acostamentelor prin 2 treceri: cu autogreder	1 km	17,440	220,50 ----- 0,00	3 845,60 ----- 0,00
125	DI98	Profilarea mecanizata a taluzului rambleului la terasamente, pamint de categ. II	100m2	83,280	53,98 ----- 0,00	4 495,40 ----- 0,00
Total Drum de acces s. Hasnasenii Noi dinspre s. Pelinia						543 858,32
Incluziv salariu						41 411,82
1.1.25. Drum de acces s. Baroncea Noua dinspre or. Drochia						
126	DI134	Amenajarea mecanizata a imbracamintei rutiere din piatra sparta prin metoda impanarii intr-un strat cu H=15 cm	100m2	5,200	7 422,72 ----- 213,62	38 598,14 ----- 1 110,84
127	DH02B	Scarificarea usoara a impietruirii pina la 5 cm adincime cu autogreder, inclusiv reprofilarea	100m2	148,500	50,15 ----- 0,00	7 448,00 ----- 0,00
128	TsD25A	Compactarea pamintului cu cilindru compactor vibrator mixt autopropulsat, capacitatea 119 (160) kW (C.P.), cu sistemul Vario-Control: prin 2 parcurhuri	100 m3	29,700	105,00 ----- 0,00	3 118,50 ----- 0,00
129	DF54C	Taierea si nivelarea acostamentelor prin 2 treceri: cu autogreder	1 km	4,200	220,76 ----- 0,00	927,20 ----- 0,00
130	DI98	Profilarea mecanizata a taluzului rambleului la terasamente, pamint de categ. II	100m2	50,400	53,98 ----- 0,00	2 720,80 ----- 0,00
Total Drum de acces s. Baroncea Noua dinspre or. Drochia						52 812,64

1	2	3	4	5	6	7
Incluziv salariu						1 110,84
		1.1.26. Drum de acces catre Manastirea Sf. Proroc Ilie, s. Nicoreni				
131	DI134	Amenajarea mecanizata a imbracamintei rutiere din piatra sparta prin metoda impanarii intr-un strat cu H=15 cm	100m2	10,500	7 423,05 ----- 213,61	77 942,06 ----- 2 242,86
132	DH02B	Scarificarea usoara a impietruirii pina la 5 cm adincime cu autogreder, inclusiv reprofilarea	100m2	280,000	50,16 ----- 0,00	14 044,80 ----- 0,00
133	TsD25A	Compactarea pamintului cu cilindru compactor vibrator mixt autopropulsat, capacitatea 119 (160) kW (C.P.), cu sistemul Vario-Control: prin 2 parcurhuri	100 m3	56,000	105,00 ----- 0,00	5 880,00 ----- 0,00
134	DF54C	Taierea si nivelarea acostamentelor prin 2 treceri: cu autogreder	1 km	5,600	220,54 ----- 0,00	1 235,00 ----- 0,00
135	DI98	Profilarea mecanizata a taluzului rambleului la terasamente, pamint de categ. II	100m2	62,160	53,98 ----- 0,00	3 355,40 ----- 0,00
Total Drum de acces catre Manastirea Sf. Proroc Ilie, s. Nicoreni						102 457,26
Incluziv salariu						2 242,86
		1.1.27. Drum de acces catre Manastirea Sf. Proroc Ioan Gura de Aur, s. Suri				
136	DH02B	Scarificarea usoara a impietruirii pina la 5 cm adincime cu autogreder, inclusiv reprofilarea	100m2	5,000	50,16 ----- 0,00	250,80 ----- 0,00
137	DI134	Amenajarea mecanizata a imbracamintei rutiere din piatra sparta prin metoda impanarii intr-un strat cu H=15 cm	100m2	5,000	7 423,19 ----- 213,61	37 115,93 ----- 1 068,03
138	DF54C	Taierea si nivelarea acostamentelor prin 2 treceri: cu autogreder	1 km	1,000	220,40 ----- 0,00	220,40 ----- 0,00
139	DI98	Profilarea mecanizata a taluzului rambleului la terasamente, pamint de categ. II	100m2	62,160	10,39 ----- 0,00	646,00 ----- 0,00
Total Drum de acces catre Manastirea Sf. Proroc Ioan Gura de Aur, s. Suri						38 233,13
Incluziv salariu						1 068,03

1	2	3	4	5	6	7
		Total Curatire. Profilare cu cilindrare. Varianta alba. Plombarea gropilor. Strat de asfalt				5 781 828,29
		Incluziv salariu				368 074,95
		Total Reparatii drumuri				5 781 828,29
		Incluziv salariu				368 074,95
	Прямые затраты	lei				5 781 828,29
	CASM	22,50 %				82 816,86
	Total	100,00 +				5 864 645,15
	Cheltuieli de regie	6,00 %				351 878,71
	Total	100,00 +				6 216 523,86
	Beneficiu	2,10 %				130 547,00
	Total	100,00 +				6 347 070,86
	TVA	20,00 %				1 269 414,17

Total deviz: **7 616 485,03**
Incluziv salariu **368 074,95**

Intocmit _____ ()
(funcția, semnătura)

Verificat _____ ()
(funcția, semnătura)

Investitor

Obiect

Lucrari de reparatie a drumurilor locale r-nul Drochia

Catalog de prețuri unitare pentru obiectul №

(formular desfășurat)

№ crt.	Simbol norme și Cod resurse	Denumire lucrări, cheltuieli și resurse	U.M.	Consum de resurse pe unitate de măsură	Valoare, lei	
					Pe unitate de măsură	Total ----- incl. salariu
1	2	3	4	5	6	7
		1. Reparatii drumuri 1.1. Curatire. Profilare cu cilindrare. Varianta alba. Plombarea gropilor. Strat de asfalt 1.1.1. Drum de acces Maramonovca-Ceapaevca				
1	TsG03A	Defrasarea manuala a suprafetelor impadurite cu tufisuri si arbusti cu diametrul de pina la 10 cm, inclusiv transportarea materialului lemnos in gramezi, in afara sau in zona lucrarilor fara scoaterea radacini	100m2			443,64 ----- 443,64
	9310060019900	Muncitor necalificat	h-om	10,2600	43,24	443,64
2	DI134	Amenajarea mecanizata a imbracamintei rutiere din piatra sparta prin metoda impanarii intr-un strat cu H=15 cm	100m2			7 423,16 ----- 213,61
	9310060019930	Muncitor	h-om	4,9400	43,24	213,61
	1411122201661	Piatra sparta 20-70 mm	m3	18,9000	250,00	4 725,00
	14111222017521	Piatra sparta 10-20	m3	1,5000	250,00	375,00
	1411122201645	Piatra sparta 5-10 mm	m3	1,0000	610,00	610,00
	11202062010361	Savura	m3	1,0000	186,00	186,00
	4100116202806	Apa industriala in cisterne pt. lucrari drumuri-terasam.	m3	3,0000	9,00	27,00
	2952220003546	Autogreder pina la 175 cp	h-ut	0,0420	380,00	16,00
	2952260003552	Buldozer pe senile 79 kW	h-ut	0,2580	400,00	103,16
	2952240004105	Compactator 5-6 t	h-ut	1,1200	180,00	201,60
	29522400040101	Compactator 10 t	h-ut	2,7100	300,00	813,03
	3410540005603	Autocisterna 5-8 t cu dispozitive de stropire	h-ut	0,4140	300,00	124,17
	29522700076111	Distribuitoar de criblura	h-ut	0,1060	270,00	28,59
3	DH02B	Scarificarea usoara a impietruirii pina la 5 cm adincime cu autogreder, inclusiv reprofilarea	100m2			50,16 ----- 0,00
	2952220003546	Autogreder pina la 175 cp	h-ut	0,1320	380,00	50,16
4	TsD25A	Compactarea pamintului cu cilindru compactor vibrator mixt	100 m3			105,00 -----

1	2	3	4	5	6	7
		autopropulsat, capacitatea 119 (160) kW (C.P.), cu sistemul Vario-Control: prin 2 parcurhuri				0,00
	2952270003309	Cilindru compactor vibrator mixt autopropulsat cu capacitatea 119 (160) kW (C.P.) Bomag BW 213 DH-4 BVC cu sistemul Vario-Control	h-ut	0,3000	350,00	105,00
5	DF54C	Taierea si nivelarea acostamentelor prin 2 treceri: cu autogreder	1 km			220,40 ----- 0,00
	29522200003547	Autogreder	h-ut	0,5800	380,00	220,40
6	DI98	Profilarea mecanizata a taluzului rambleului la terasamente, pamint de categ. II	100m2			53,96 ----- 0,00
	29522200003546	Autogreder pina la 175 cp	h-ut	0,1420	380,00	53,96
7	DI158A	Frezarea si plombarea gropilor la imbracamintea degradata, cu suprafate pina la 1 m2: grosime 5 cm	m2			236,24 ----- 25,21
	7129040010110	Asfaltator	h-om	0,5830	43,24	25,21
	4100116202806	Apa industriala in cisterne pt. lucrari drumuri-terasam.	m3	0,0060	9,00	0,05
	1422102205518	Beton asfaltic preparat la cald cu granulatie fina	t	0,1150	1 300,00	149,50
	23203226001101	Bitum	t	0,0006	8 900,00	5,32
	2940420007200	Freza cu latimea tamburului 1000 mm	h-ut	0,0600	700,00	42,00
	2912340002517	Motocompresor 3 WF-3	h-ut	0,0500	50,00	2,50
	2952270004033	Topitor de bitum	h-ut	0,0080	150,00	1,20
	2952500005008	Tractor pina la 80 cp	h-ut	0,0080	220,00	1,76
	2952240004127	Placa compactoare, vibro	h-ut	0,0600	120,00	7,20
	3410540005603	Autocisterna 5-8 t cu dispozitive de stropire	h-ut	0,0050	300,00	1,50
8	DF17A	Marcaje longitudinale, transversale si diverse, executate mecanizat, cu vopsea, pe suprafete carosabile	m2			78,90 ----- 20,32
	9310060019900	Muncitor necalificat	h-om	0,3800	43,24	16,40
	7141020013300	Zugrav vopsitor	h-om	0,0900	43,24	3,91
	2430126108720	Email alb ii E.109-5	kg	0,7300	46,00	33,59
	2430226109418	Diluant pt.produce de marcare D.009-3 NI 1708-61 A9	kg	0,3500	28,00	9,78
	2513206621650	Placi tehnice cauciuc pt. garnituri de etansare fara insertii textile de 5 mm grosime	kg	0,1140	29,00	3,31
	2940340004200	Masina de trasat benzi marcaj motor termic 29-33 kw 40-45 cp	h-ut	0,0480	250,00	11,90
		1.1.2. Drum de acces spre s. Iliciovca				
9	DI98	Profilarea mecanizata a taluzului rambleului la terasamente, pamint de categ. II	100m2			210,96 ----- 127,13
	9310060019930	Muncitor	h-om	2,9400	43,24	127,13
	2952260003552	Buldozer pe senile 79 kW	h-ut	0,0380	400,00	15,33

1	2	3	4	5	6	7
	2952260003510	Excavator pe senile 0.71- 1.25 mc, cu comanda prin cabluri, cu echipament de soneta	h-ut	0,0670	220,00	14,67
	2952220003546	Autogreder pina la 175 cp	h-ut	0,1420	380,00	53,83
10	DI134	Amenajarea mecanizata a imbracamintei rutiere din piatra sparta prin metoda impanarii intr-un strat cu H=15 cm	100m2			7 423,20 ----- 213,61
	9310060019930	Muncitor	h-om	4,9400	43,24	213,61
	1411122201661	Piatra sparta 20-70 mm	m3	18,9000	250,00	4 725,00
	14111222017521	Piatra sparta 10-20	m3	1,5000	250,00	375,00
	1411122201645	Piatra sparta 5-10 mm	m3	1,0000	610,00	610,00
	11202062010361	Savura	m3	1,0000	186,00	186,00
	4100116202806	Apa industrialia in cisterne pt. lucrari drumuri-terasam.	m3	3,0000	9,00	27,00
	2952220003546	Autogreder pina la 175 cp	h-ut	0,0420	380,00	15,83
	2952260003552	Buldozer pe senile 79 kW	h-ut	0,2580	400,00	103,33
	2952240004105	Compactor 5-6 t	h-ut	1,1200	180,00	201,60
	29522400040101	Compactor 10 t	h-ut	2,7100	300,00	813,00
	3410540005603	Autocisterna 5-8 t cu dispozitive de stropire	h-ut	0,4140	300,00	124,25
	29522700076111	Distribuitoare de criblura	h-ut	0,1060	270,00	28,57
11	DF54C	Taierea si nivelarea acostamentelor prin 2 treceri: cu autogreder	1 km			220,69 ----- 0,00
	29522200003547	Autogreder	h-ut	0,5800	380,00	220,69
12	DI98	Profilarea mecanizata a taluzului rambleului la terasamente, pamint de categ. II	100m2			54,08 ----- 0,00
	2952220003546	Autogreder pina la 175 cp	h-ut	0,1420	380,00	54,08
		1.1.3. Drum de acces s. Palanca-s. Cotova				
13	DI134	Amenajarea mecanizata a imbracamintei rutiere din piatra sparta prin metoda impanarii intr-un strat cu H=15 cm	100m2			7 423,10 ----- 213,62
	9310060019930	Muncitor	h-om	4,9400	43,24	213,62
	1411122201661	Piatra sparta 20-70 mm	m3	18,9000	250,00	4 724,90
	14111222017521	Piatra sparta 10-20	m3	1,5000	250,00	374,90
	1411122201645	Piatra sparta 5-10 mm	m3	1,0000	610,00	610,00
	11202062010361	Savura	m3	1,0000	186,00	186,00
	4100116202806	Apa industrialia in cisterne pt. lucrari drumuri-terasam.	m3	3,0000	9,00	27,00
	2952220003546	Autogreder pina la 175 cp	h-ut	0,0420	380,00	16,09
	2952260003552	Buldozer pe senile 79 kW	h-ut	0,2580	400,00	103,22
	2952240004105	Compactor 5-6 t	h-ut	1,1200	180,00	201,60
	29522400040101	Compactor 10 t	h-ut	2,7100	300,00	812,94
	3410540005603	Autocisterna 5-8 t cu dispozitive de stropire	h-ut	0,4140	300,00	124,24
	29522700076111	Distribuitoare de criblura	h-ut	0,1060	270,00	28,59
14	DH02B	Scarificarea usoara a impietruirii pina la 5 cm adincime cu autogreder, inclusiv reprofilarea	100m2			50,16 ----- 0,00

1	2	3	4	5	6	7
	2952220003546	Autogreder pina la 175 cp	h-ut	0,1320	380,00	50,16
15	TsD25A	Compactarea pamintului cu cilindru compactor vibrator mixt autopropulsat, capacitatea 119 (160) kW (C.P.), cu sistemul Vario-Control: prin 2 parcursuri	100 m3			105,00 ----- 0,00
	2952270003309	Cilindru compactor vibrator mixt autopropulsat cu capacitatea 119 (160) kW (C.P.) Bomag BW 213 DH-4 BVC cu sistemul Vario-Control	h-ut	0,3000	350,00	105,00
16	DF54C	Taierea si nivelarea acostamentelor prin 2 treceri: cu autogreder	1 km			220,40 ----- 0,00
	29522200003547	Autogreder	h-ut	0,5800	380,00	220,40
17	DI98	Profilarea mecanizata a taluzului rambleurului la terasamente, pamint de categ. II	100m2			53,96 ----- 0,00
	2952220003546	Autogreder pina la 175 cp	h-ut	0,1420	380,00	53,96
18	DI158A	Frezarea si plombarea gropilor la imbracamintea degradata, cu suprafate pina la 1 m2: grosime 5 cm	m2			236,43 ----- 25,21
	7129040010110	Asfaltator	h-om	0,5830	43,24	25,21
	4100116202806	Apa industrialia in cisterne pt. lucrari drumuri-terasam.	m3	0,0060	9,00	0,05
	1422102205518	Beton asfaltic preparat la cald cu granulatie fina	t	0,1150	1 300,00	149,50
	23203226001101	Bitum	t	0,0006	8 900,00	5,51
	2940420007200	Freza cu latimea tamburului 1000 mm	h-ut	0,0600	700,00	42,00
	2912340002517	Motocompresor 3 WF-3	h-ut	0,0500	50,00	2,50
	2952270004033	Topitor de bitum	h-ut	0,0080	150,00	1,20
	2952500005008	Tractor pina la 80 cp	h-ut	0,0080	220,00	1,76
	2952240004127	Placa compactoare, vibro	h-ut	0,0600	120,00	7,20
	3410540005603	Autocisterna 5-8 t cu dispozitive de stropire	h-ut	0,0050	300,00	1,50
		1.1.4. Drum de acces spre s. Macareuca				
19	DI158A	Frezarea si plombarea gropilor la imbracamintea degradata, cu suprafate pina la 1 m2: grosime 5 cm	m2			236,26 ----- 25,21
	7129040010110	Asfaltator	h-om	0,5830	43,24	25,21
	4100116202806	Apa industrialia in cisterne pt. lucrari drumuri-terasam.	m3	0,0060	9,00	0,05
	1422102205518	Beton asfaltic preparat la cald cu granulatie fina	t	0,1150	1 300,00	149,54
	23203226001101	Bitum	t	0,0006	8 900,00	5,29
	2940420007200	Freza cu latimea tamburului 1000 mm	h-ut	0,0600	700,00	42,00
	2912340002517	Motocompresor 3 WF-3	h-ut	0,0500	50,00	2,50
	2952270004033	Topitor de bitum	h-ut	0,0080	150,00	1,20
	2952500005008	Tractor pina la 80 cp	h-ut	0,0080	220,00	1,76
	2952240004127	Placa compactoare, vibro	h-ut	0,0600	120,00	7,20

1	2	3	4	5	6	7
	3410540005603	Autocisterna 5-8 t cu dispozitive de stropire	h-ut	0,0050	300,00	1,51
		1.1.5. Drum de acces spre s. Popestii de Sus - s. Schineni				
20	DI134	Amenajarea mecanizata a imbracamintei rutiere din piatra sparta prin metoda impanarii intr-un strat cu H=15 cm	100m2			7 423,19 ----- 213,61
	9310060019930	Muncitor	h-om	4,9400	43,24	213,61
	1411122201661	Piatra sparta 20-70 mm	m3	18,9000	250,00	4 725,00
	14111222017521	Piatra sparta 10-20	m3	1,5000	250,00	375,00
	1411122201645	Piatra sparta 5-10 mm	m3	1,0000	610,00	610,00
	11202062010361	Savura	m3	1,0000	186,00	186,00
	4100116202806	Apa industriala in cisterne pt. lucrari drumuri-terasam.	m3	3,0000	9,00	27,00
	2952220003546	Autogreder pina la 175 cp	h-ut	0,0420	380,00	15,96
	2952260003552	Buldozer pe senile 79 kW	h-ut	0,2580	400,00	103,20
	2952240004105	Compactor 5-6 t	h-ut	1,1200	180,00	201,60
	29522400040101	Compactor 10 t	h-ut	2,7100	300,00	813,00
	3410540005603	Autocisterna 5-8 t cu dispozitive de stropire	h-ut	0,4140	300,00	124,20
	29522700076111	Distributor de criblura	h-ut	0,1060	270,00	28,62
21	DH02B	Scarificarea usoara a impietruirii pina la 5 cm adincime cu autogreder, inclusiv reprofilarea	100m2			50,16 ----- 0,00
	2952220003546	Autogreder pina la 175 cp	h-ut	0,1320	380,00	50,16
22	TsD25A	Compactarea pamintului cu cilindru compactor vibrator mixt autopropulsat, capacitatea 119 (160) kW (C.P.), cu sistemul Vario-Control: prin 2 parcurhuri	100 m3			105,00 ----- 0,00
	2952270003309	Cilindru compactor vibrator mixt autopropulsat cu capacitatea 119 (160) kW (C.P.) Bomag BW 213 DH-4 BVC cu sistemul Vario-Control	h-ut	0,3000	350,00	105,00
23	DF54C	Taierea si nivelarea acostamentelor prin 2 treceri: cu autogreder	1 km			220,31 ----- 0,00
	29522200003547	Autogreder	h-ut	0,5800	380,00	220,31
24	DI98	Profilarea mecanizata a taluzului rambleului la terasamente, pamint de categ. II	100m2			53,91 ----- 0,00
	2952220003546	Autogreder pina la 175 cp	h-ut	0,1420	380,00	53,91
		1.1.6. Drum de acces spre s. Popestii de Sus				
25	DI158A	Frezarea si plombarea gropilor la imbracamintea degradata, cu suprafate pina la 1 m2: grosime 5 cm	m2			236,30 ----- 25,21
	7129040010110	Asfaltator	h-om	0,5830	43,24	25,21

1	2	3	4	5	6	7
	4100116202806	Apa industrială în cisterne pt. lucrări drumuri-terasam.	m3	0,0060	9,00	0,05
	1422102205518	Beton asfaltic preparat la cald cu granulație fină	t	0,1150	1 300,00	149,50
	23203226001101	Bitum	t	0,0006	8 900,00	5,38
	2940420007200	Freza cu lățimea tamburului 1000 mm	h-ut	0,0600	700,00	42,00
	2912340002517	Motocompresor 3 WF-3	h-ut	0,0500	50,00	2,50
	2952270004033	Topitor de bitum	h-ut	0,0080	150,00	1,20
	2952500005008	Tractor pînă la 80 cp	h-ut	0,0080	220,00	1,76
	2952240004127	Placă compactoare, vibro	h-ut	0,0600	120,00	7,20
	3410540005603	Autocisternă 5-8 t cu dispozitive de stropire	h-ut	0,0050	300,00	1,50
		1.1.7. Drum de acces spre s. Popestii de Jos				
26	DI158A	Frezarea și plombarea gropilor la îmbracamintea degradată, cu suprafețe pînă la 1 m2: grosime 5 cm	m2			236,30 ----- 25,21
	7129040010110	Asfaltator	h-om	0,5830	43,24	25,21
	4100116202806	Apa industrială în cisterne pt. lucrări drumuri-terasam.	m3	0,0060	9,00	0,05
	1422102205518	Beton asfaltic preparat la cald cu granulație fină	t	0,1150	1 300,00	149,50
	23203226001101	Bitum	t	0,0006	8 900,00	5,38
	2940420007200	Freza cu lățimea tamburului 1000 mm	h-ut	0,0600	700,00	42,00
	2912340002517	Motocompresor 3 WF-3	h-ut	0,0500	50,00	2,50
	2952270004033	Topitor de bitum	h-ut	0,0080	150,00	1,20
	2952500005008	Tractor pînă la 80 cp	h-ut	0,0080	220,00	1,76
	2952240004127	Placă compactoare, vibro	h-ut	0,0600	120,00	7,20
	3410540005603	Autocisternă 5-8 t cu dispozitive de stropire	h-ut	0,0050	300,00	1,50
27	DF17A	Marcaje longitudinale, transversale și diverse, executate mecanizat, cu vopsea, pe suprafețe carosabile	m2			79,09 ----- 20,32
	9310060019900	Muncitor necalificat	h-om	0,3800	43,24	16,41
	7141020013300	Zugrav vopsitor	h-om	0,0900	43,24	3,91
	2430126108720	Email alb II E.109-5	kg	0,7300	46,00	33,59
	2430226109418	Diluant pt. produse de marcă D.009-3 NI 1708-61 A9	kg	0,3500	28,00	9,82
	2513206621650	Plăci tehnice cauciuc pt. garnituri de etansare fără insertii textile de 5 mm grosime	kg	0,1140	29,00	3,32
	2940340004200	Mășină de trasat benzi marcaj motor termic 29-33 kw 40-45 cp	h-ut	0,0480	250,00	12,05
28	DF18A	Plantarea stîlpilor pentru indicatoare pentru circulație rutieră din metal, confecționați industrial	buc			557,13 ----- 47,13
	7123010010200	Betonist	h-om	0,3300	43,24	14,27
	9310060019900	Muncitor necalificat	h-om	0,7600	43,24	32,86
	2663102100000	Beton	m3	0,1000	1 300,00	130,00
	2811106301794	Stîlp metalic confecționat industrial	buc	1,0000	380,00	380,00
29	DF19A	Montarea indicatoarelor pentru circulație rutieră din tablă din oțel	buc			916,93 ----- 19,03

1	2	3	4	5	6	7
		sau aluminiu pe un stilp gata plantat				
	7124010010700	Dulgher	h-om	0,2200	43,24	9,52
	9310060019900	Muncitor necalificat	h-om	0,2200	43,24	9,52
	12615107326105	Indicator de circulatie din tabla de otel sau aluminiu, produs industrial (Trecere pentru pietoni)	buc	1,0000	870,00	870,00
	2874115819963	Suruburi cap hexagonal 6 x 25 mm	buc	4,0000	2,00	8,00
	2874115804668	Suruburi cap hexagonal semiprecis M 8 x 30 gr. 5.8	buc	2,0000	2,00	4,00
	2874135840405	Piulite uzuale hexagonale M 6	buc	4,0000	2,00	8,00
	2874115842685	Piulita hexag. M8	buc	2,0000	2,00	4,00
	2874125881230	Saiba plata M 8	kg	0,0200	65,00	1,30
	2874115883030	Saiba prec. plata pt. met M 6	kg	0,0400	65,00	2,60
30	DF19A	Montarea indicatoarelor pentru circulatie rutiera din tabla din otel sau aluminiu pe un stilp gata plantat	buc			916,93 ----- 19,03
	7124010010700	Dulgher	h-om	0,2200	43,24	9,52
	9310060019900	Muncitor necalificat	h-om	0,2200	43,24	9,52
	12615107326105	Indicator de circulatie din tabla de otel sau aluminiu, produs industrial (Trecere pentru pietoni)	buc	1,0000	870,00	870,00
	2874115819963	Suruburi cap hexagonal 6 x 25 mm	buc	4,0000	2,00	8,00
	2874115804668	Suruburi cap hexagonal semiprecis M 8 x 30 gr. 5.8	buc	2,0000	2,00	4,00
	2874135840405	Piulite uzuale hexagonale M 6	buc	4,0000	2,00	8,00
	2874115842685	Piulita hexag. M8	buc	2,0000	2,00	4,00
	2874125881230	Saiba plata M 8	kg	0,0200	65,00	1,30
	2874115883030	Saiba prec. plata pt. met M 6	kg	0,0400	65,00	2,60
31	DF19A	Montarea indicatoarelor pentru circulatie rutiera din tabla din otel sau aluminiu pe un stilp gata plantat	buc			916,93 ----- 19,03
	7124010010700	Dulgher	h-om	0,2200	43,24	9,52
	9310060019900	Muncitor necalificat	h-om	0,2200	43,24	9,52
	12615107326105	Indicator de circulatie din tabla de otel sau aluminiu, produs industrial (Trecere pentru pietoni)	buc	1,0000	870,00	870,00
	2874115819963	Suruburi cap hexagonal 6 x 25 mm	buc	4,0000	2,00	8,00
	2874115804668	Suruburi cap hexagonal semiprecis M 8 x 30 gr. 5.8	buc	2,0000	2,00	4,00
	2874135840405	Piulite uzuale hexagonale M 6	buc	4,0000	2,00	8,00
	2874115842685	Piulita hexag. M8	buc	2,0000	2,00	4,00
	2874125881230	Saiba plata M 8	kg	0,0200	65,00	1,30
	2874115883030	Saiba prec. plata pt. met M 6	kg	0,0400	65,00	2,60
32	DF19A	Montarea indicatoarelor pentru circulatie rutiera din tabla din otel sau aluminiu pe un stilp gata plantat	buc			536,93 ----- 19,03
	7124010010700	Dulgher	h-om	0,2200	43,24	9,52
	9310060019900	Muncitor necalificat	h-om	0,2200	43,24	9,52
	126125107326105	Indicator de circulatie din tabla de otel sau aluminiu, produs industrial (Copii)	buc	1,0000	490,00	490,00
	2874115819963	Suruburi cap hexagonal 6 x 25 mm	buc	4,0000	2,00	8,00

1	2	3	4	5	6	7
	2874115804668	Suruburi cap hexagonal semiprecis M 8 x 30 gr. 5.8	buc	2,0000	2,00	4,00
	2874135840405	Piulite uzuale hexagonale M 6	buc	4,0000	2,00	8,00
	2874115842685	Piulita hexag. M8	buc	2,0000	2,00	4,00
	2874125881230	Saiba plata M 8	kg	0,0200	65,00	1,30
	2874115883030	Saiba prec. plata pt. met M 6	kg	0,0400	65,00	2,60
		1.1.8. Drum de acces spre s. Drochia				
33	DI158A	Frezarea si plombarea gropilor la imbracamintea degradata, cu suprafate pina la 1 m2: grosime 5 cm	m2			236,26 ----- 25,21
	7129040010110	Asfaltator	h-om	0,5830	43,24	25,21
	4100116202806	Apa industrială in cisterne pt. lucrari drumuri-terasam.	m3	0,0060	9,00	0,05
	1422102205518	Beton asfaltic preparat la cald cu granulatie fina	t	0,1150	1 300,00	149,50
	23203226001101	Bitum	t	0,0006	8 900,00	5,34
	2940420007200	Freza cu latimea tamburului 1000 mm	h-ut	0,0600	700,00	42,00
	2912340002517	Motocompresor 3 WF-3	h-ut	0,0500	50,00	2,50
	2952270004033	Topitor de bitum	h-ut	0,0080	150,00	1,20
	2952500005008	Tractor pina la 80 cp	h-ut	0,0080	220,00	1,76
	2952240004127	Placa compactoare, vibro	h-ut	0,0600	120,00	7,20
	3410540005603	Autocisterna 5-8 t cu dispozitive de stropire	h-ut	0,0050	300,00	1,50
34	DF17A	Marcaje longitudinale, transversale si diverse, executate mecanizat, cu vopsea, pe suprafete carosabile	m2			78,90 ----- 20,32
	9310060019900	Muncitor necalificat	h-om	0,3800	43,24	16,40
	7141020013300	Zugrav vopsitor	h-om	0,0900	43,24	3,91
	2430126108720	Email alb ii E.109-5	kg	0,7300	46,00	33,59
	2430226109418	Diluant pt.produse de marcare D.009-3 NI 1708-61 A9	kg	0,3500	28,00	9,78
	2513206621650	Placi tehnice cauciuc pt. garnituri de etansare fara insertii textile de 5 mm grosime	kg	0,1140	29,00	3,31
	2940340004200	Masina de trasat benzi marcaj motor termic 29-33 kw 40-45 cp	h-ut	0,0480	250,00	11,90
35	DF57A	Executarea rugozitatii artificiale la drum ("politist intins") pe partea carosabila din elemente prefabricate - demontabile: medii, lungime 500, 900 mm	buc			202,54 ----- 13,84
	9310060019930	Muncitor	h-om	0,3200	43,24	13,84
	2666122800612	Elemente "politist intins" medii	buc	1,0000	160,00	160,00
	2940520007610	Perforator electric	h-ut	0,1400	25,00	3,50
	28752774100000	Compresor 5m3/min	h-ut	0,1400	180,00	25,20
36	DF18A	Plantarea stilpilor pentru indicatoare pentru circulatie rutiera din metal, confectionati industrial	buc			557,13 ----- 47,13
	7123010010200	Betonist	h-om	0,3300	43,24	14,27
	9310060019900	Muncitor necalificat	h-om	0,7600	43,24	32,86
	2663102100000	Beton	m3	0,1000	1 300,00	130,00
	2811106301794	Stilp metalic confectionat industrial	buc	1,0000	380,00	380,00

1	2	3	4	5	6	7
37	DF19A	Montarea indicatoarelor pentru circulatie rutiera din tabla din otel sau aluminiu pe un stilp gata plantat	buc			536,93 ----- 19,03
	7124010010700	Dulgher	h-om	0,2200	43,24	9,52
	9310060019900	Muncitor necalificat	h-om	0,2200	43,24	9,52
	12615107432610 5	Indicator de circulatie din tabla de otel sau aluminiu, produs industrial (Denivelare artificiala)	buc	1,0000	490,00	490,00
	2874115819963	Suruburi cap hexagonal 6 x 25 mm	buc	4,0000	2,00	8,00
	2874115804668	Suruburi cap hexagonal semiprecis M 8 x 30 gr. 5.8	buc	2,0000	2,00	4,00
	2874135840405	Piulite uzuale hexagonale M 6	buc	4,0000	2,00	8,00
	2874115842685	Piulita hexag. M8	buc	2,0000	2,00	4,00
	2874125881230	Saiba plata M 8	kg	0,0200	65,00	1,30
	2874115883030	Saiba prec. plata pt. met M 6	kg	0,0400	65,00	2,60
		1.1.9. Drum de ocolire, or. Drochia				
38	DI158A	Frezarea si plombarea gropilor la imbracamintea degradata, cu suprafate pina la 1 m2: grosime 5 cm	m2			235,95 ----- 25,21
	7129040010110	Asfaltator	h-om	0,5830	43,24	25,21
	4100116202806	Apa industriala in cisterne pt. lucrari drumuri-terasam.	m3	0,0060	9,00	0,05
	1422102205518	Beton asfaltic preparat la cald cu granulatie fina	t	0,1150	1 300,00	149,55
	23203226001101	Bitum	t	0,0006	8 900,00	4,98
	2940420007200	Freza cu latimea tamburului 1000 mm	h-ut	0,0600	700,00	42,00
	2912340002517	Motocompresor 3 WF-3	h-ut	0,0500	50,00	2,50
	2952270004033	Topitor de bitum	h-ut	0,0080	150,00	1,20
	2952500005008	Tractor pina la 80 cp	h-ut	0,0080	220,00	1,76
	2952240004127	Placa compactoare, vibro	h-ut	0,0600	120,00	7,20
	3410540005603	Autocisterna 5-8 t cu dispozitive de stropire	h-ut	0,0050	300,00	1,49
39	DF57A	Executarea rugozitatii artificiale la drum ("politist intins") pe partea carosabila din elemente prefabricate - demontabile: medii, lungime 500, 900 mm	buc			202,54 ----- 13,84
	9310060019930	Muncitor	h-om	0,3200	43,24	13,84
	2666122800612	Elemente "politist intins" medii	buc	1,0000	160,00	160,00
	2940520007610	Perforator electric	h-ut	0,1400	25,00	3,50
	28752774100000	Compresor 5m3/min	h-ut	0,1400	180,00	25,20
40	DF18A	Plantarea stilpilor pentru indicatoare pentru circulatie rutiera din metal, confectionati industrial	buc			557,13 ----- 47,13
	7123010010200	Betonist	h-om	0,3300	43,24	14,27
	9310060019900	Muncitor necalificat	h-om	0,7600	43,24	32,86
	2663102100000	Beton	m3	0,1000	1 300,00	130,00
	2811106301794	Stilp metalic confectionat industrial	buc	1,0000	380,00	380,00
41	DF19A	Montarea indicatoarelor pentru circulatie rutiera din tabla din otel	buc			536,93 ----- 19,03

1	2	3	4	5	6	7
		sau aluminiu pe un stilp gata plantat				
	7124010010700	Dulgher	h-om	0,2200	43,24	9,52
	9310060019900	Muncitor necalificat	h-om	0,2200	43,24	9,52
	126151074326105	Indicator de circulatie din tabla de otel sau aluminiu, produs industrial (Denivelare artificiala)	buc	1,0000	490,00	490,00
	2874115819963	Suruburi cap hexagonal 6 x 25 mm	buc	4,0000	2,00	8,00
	2874115804668	Suruburi cap hexagonal semiprecis M 8 x 30 gr. 5.8	buc	2,0000	2,00	4,00
	2874135840405	Piulite uzuale hexagonale M 6	buc	4,0000	2,00	8,00
	2874115842685	Piulita hexag. M8	buc	2,0000	2,00	4,00
	2874125881230	Saiba plata M 8	kg	0,0200	65,00	1,30
	2874115883030	Saiba prec. plata pt. met M 6	kg	0,0400	65,00	2,60
		1.1.10. Drum de acces, or. Drochia				
42	RpDE16B	Desfacerea parapetilor cu stilpi si lise din beton armat de tip greu	m			74,19 ----- 53,19
	7124010010700	Dulgher	h-om	0,0800	43,24	3,46
	9310060019922	Muncitor deservire	h-om	1,1500	43,24	49,73
	2952270007602	Tirfor 1,5 tf	h-ut	0,0700	300,00	21,00
43	RpDE07A	Parapet metalic deformabil (flexibil) tip A cu lisa si stilpi metalici	m			627,54 ----- 48,00
	7123010010200	Betonist	h-om	0,0800	43,24	3,46
	7214210026840	Lacatus constructii	h-om	0,4100	43,24	17,73
	7141020013400	Vopsitor industrial	h-om	0,0700	43,24	3,03
	9310060019922	Muncitor deservire	h-om	0,5500	43,24	23,78
	2811106304565	Parapet metalic...(pt informatie)	kg	16,4100	27,20	464,21
	2651122100024	Ciment portland P 40 saci S388	kg	0,1840	15,50	2,97
	1421102200337	Pietris 0-31 mm	m3	0,0010	350,00	0,36
	1421202206000	Nisip natural 0,0-7,0 mm	m3	0,0010	350,00	0,36
	2663102100001	Beton clasa...(pt.informatie)	m3	0,0830	1 000,00	86,38
	2010102918805	Cherestea fag 24 mm	m3	0,0002	3 000,00	0,43
	2430226103294	Vopsea de miniu de plumb pe baza de ulei V 351-3	kg	0,0780	46,00	3,73
	2430116104000	Vopsea alchidica	kg	0,1070	46,00	5,12
	2952270003817	Malaxor pentru mortar de 200 L	h-ut	0,0800	200,00	16,00
44	RpDA18A	Curatirea prin spalare a stilpilor de dirijare a circulatiei	buc			4,66 ----- 3,03
	9310060019920	Muncitor deservire CM	h-om	0,0700	43,24	3,03
	2451447316001	Detergent DERO 40% N	kg	0,0100	60,00	0,60
	1212121212121	Apa	m3	0,0030	12,50	0,04
	1711317306661	Bumbac de sters	kg	0,0500	20,00	1,00
45	DI149A	Curatirea barei metalice prin spalare manual, cu galeata	100 m			53,29 ----- 50,59
	9310060019930	Muncitor	h-om	1,1700	43,24	50,59
	4100126202818	Apa	m3	0,3000	9,00	2,70
46	DI158A	Frezarea si plombarea gropilor la imbracamintea degradata, cu suprafate pina la 1 m2: grosime 5 cm	m2			236,32 ----- 25,21
	7129040010110	Asfaltator	h-om	0,5830	43,24	25,21

1	2	3	4	5	6	7
	4100116202806	Apa industrială în cisterne pt. lucrări drumuri-terasam.	m3	0,0060	9,00	0,05
	1422102205518	Beton asfaltic preparat la cald cu granulație fină	t	0,1150	1 300,00	149,50
	23203226001101	Bitum	t	0,0006	8 900,00	5,39
	2940420007200	Freza cu lățimea tamburului 1000 mm	h-ut	0,0600	700,00	42,00
	2912340002517	Motocompresor 3 WF-3	h-ut	0,0500	50,00	2,50
	2952270004033	Topitor de bitum	h-ut	0,0080	150,00	1,20
	2952500005008	Tractor pînă la 80 cp	h-ut	0,0080	220,00	1,76
	2952240004127	Placă compactoare, vibro	h-ut	0,0600	120,00	7,20
	3410540005603	Autocisternă 5-8 t cu dispozitive de stropire	h-ut	0,0050	300,00	1,50
47	DF17A	Marcaje longitudinale, transversale și diverse, executate mecanizat, cu vopsea, pe suprafețe carosabile	m2			79,01 ----- 20,32
	9310060019900	Muncitor necalificat	h-om	0,3800	43,24	16,43
	7141020013300	Zugrav vopsitor	h-om	0,0900	43,24	3,89
	2430126108720	Email alb II E.109-5	kg	0,7300	46,00	33,58
	2430226109418	Diluant pt. produse de marcă D.009-3 NI 1708-61 A9	kg	0,3500	28,00	9,80
	2513206621650	Plăci tehnice cauciuc pt. garnituri de etansare fără insertii textile de 5 mm grosime	kg	0,1140	29,00	3,31
	2940340004200	Mășină de trasat benzi marcată motor termic 29-33 kw 40-45 cp	h-ut	0,0480	250,00	12,00
		1.1.11. s. Chetrosu-Suri-Surii Noi-or. Drochia 1.1.11.1. s. Chetrosu				
48	DI158A	Frezarea și plombarea gropilor la îmbrăcămintea degradată, cu suprafețe pînă la 1 m2: grosime 5 cm	m2			236,21 ----- 25,21
	7129040010110	Asfaltator	h-om	0,5830	43,24	25,21
	4100116202806	Apa industrială în cisterne pt. lucrări drumuri-terasam.	m3	0,0060	9,00	0,05
	1422102205518	Beton asfaltic preparat la cald cu granulație fină	t	0,1150	1 300,00	149,50
	23203226001101	Bitum	t	0,0006	8 900,00	5,29
	2940420007200	Freza cu lățimea tamburului 1000 mm	h-ut	0,0600	700,00	42,00
	2912340002517	Motocompresor 3 WF-3	h-ut	0,0500	50,00	2,50
	2952270004033	Topitor de bitum	h-ut	0,0080	150,00	1,20
	2952500005008	Tractor pînă la 80 cp	h-ut	0,0080	220,00	1,76
	2952240004127	Placă compactoare, vibro	h-ut	0,0600	120,00	7,20
	3410540005603	Autocisternă 5-8 t cu dispozitive de stropire	h-ut	0,0050	300,00	1,50
49	DF17A	Marcaje longitudinale, transversale și diverse, executate mecanizat, cu vopsea, pe suprafețe carosabile	m2			78,99 ----- 20,32
	9310060019900	Muncitor necalificat	h-om	0,3800	43,24	16,43
	7141020013300	Zugrav vopsitor	h-om	0,0900	43,24	3,89
	2430126108720	Email alb II E.109-5	kg	0,7300	46,00	33,58
	2430226109418	Diluant pt. produse de marcă D.009-3 NI 1708-61 A9	kg	0,3500	28,00	9,80

1	2	3	4	5	6	7
	2513206621650	Placi tehnice cauciuc pt. garnituri de etansare fara insertii textile de 5 mm grosime	kg	0,1140	29,00	3,31
	2940340004200	Masina de trasat benzi marcaj motor termic 29-33 kw 40-45 cp	h-ut	0,0480	250,00	11,97
		1.1.11.2. s. Chetrosu. Podul de la moara				
50	DH14A	Curatirea manuala a santurilor si rigolelor	m			49,77 ----- 49,77
	7129020012800	Pavator	h-om	0,2400	43,24	49,77
51	DH16A	Desfundarea si curatirea camerelor de cadere si a albiei de sub podete, de potmol, busteni etc	m3			0,00 ----- 0,00
52	DI158A	Frezarea si plombarea gropilor la imbracamintea degradata, cu suprafate pina la 1 m2: grosime 5 cm	m2			236,26 ----- 25,21
	7129040010110	Asfaltator	h-om	0,5830	43,24	25,21
	4100116202806	Apa industriala in cisterne pt. lucrari drumuri-terasam.	m3	0,0060	9,00	0,05
	1422102205518	Beton asfaltic preparat la cald cu granulatie fina	t	0,1150	1 300,00	149,50
	23203226001101	Bitum	t	0,0006	8 900,00	5,34
	2940420007200	Freza cu latimea tamburului 1000 mm	h-ut	0,0600	700,00	42,00
	2912340002517	Motocompresor 3 WF-3	h-ut	0,0500	50,00	2,50
	2952270004033	Topitor de bitum	h-ut	0,0080	150,00	1,20
	2952500005008	Tractor pina la 80 cp	h-ut	0,0080	220,00	1,76
	2952240004127	Placa compactoare, vibro	h-ut	0,0600	120,00	7,20
	3410540005603	Autocisterna 5-8 t cu dispozitive de stropire	h-ut	0,0050	300,00	1,50
53	DI107	Amorsarea suprafetelor straturilor de baza in vederea aplicarii unui strat de beton asfaltic	t			8 980,00 ----- 0,00
	23203226000401	Bitum	t	1,0300	8 900,00	8 900,00
	2952220000000	Autogudronator 3500 l - 3600 l	h-ut	0,3000	300,00	80,00
54	DI108	Aplicarea stratului de egalizare din beton asfaltic fara utilizarea distribuitorului de mixturi asfaltice	t			1 391,71 ----- 24,47
	9310060019930	Muncitor	h-om	0,5660	43,24	24,47
	11110001000131	Mixtura asfaltica cu granulatii fine preparata la cald	t	1,0100	1 300,00	1 312,72
	2952240004105	Compactor 5-6 t	h-ut	0,0809	180,00	14,55
	29522400040101	Compactor 10 t	h-ut	0,1330	300,00	39,96
		1.1.11.3. s. Suri: Granita cu s. Chetrosu-Ripa Tiganilor				
55	DI158A	Frezarea si plombarea gropilor la imbracamintea degradata, cu suprafate pina la 1 m2: grosime 5 cm	m2			236,31 ----- 25,21

1	2	3	4	5	6	7
	7129040010110	Asfaltator	h-om	0,5830	43,24	25,21
	4100116202806	Apa industrială în cisterne pt. lucrări drumuri-terasam.	m3	0,0060	9,00	0,05
	1422102205518	Beton asfaltic preparat la cald cu granulație fină	t	0,1150	1 300,00	149,52
	23203226001101	Bitum	t	0,0006	8 900,00	5,37
	2940420007200	Freza cu lățimea tamburului 1000 mm	h-ut	0,0600	700,00	42,00
	2912340002517	Motocompresor 3 WF-3	h-ut	0,0500	50,00	2,50
	2952270004033	Topitor de bitum	h-ut	0,0080	150,00	1,20
	2952500005008	Tractor pînă la 80 cp	h-ut	0,0080	220,00	1,76
	2952240004127	Placă compactoare, vibro	h-ut	0,0600	120,00	7,20
	3410540005603	Autocisternă 5-8 t cu dispozitive de stropire	h-ut	0,0050	300,00	1,50
56	DI141A	Curățirea gropilor din îmbracaminti asfaltice bituminoase prin suflare cu compresor manual	m2			10,00 ----- 6,00
	9310060019930	Muncitor	h-om	0,0500	43,24	6,00
	2875277410003	Compresor manual	h-ut	0,0500	80,00	4,00
57	DI107	Amorsarea suprafețelor straturilor de bază în vederea aplicării unui strat de beton asfaltic	t			9 185,30 ----- 0,00
	23203226000401	Bitum	t	1,0300	8 900,00	9 099,04
	2952220000000	Autogudronator 3500 l - 3600 l	h-ut	0,3000	300,00	86,26
58	DI108	Aplicarea stratului de egalizare din beton asfaltic fără utilizarea distribuitorului de mixturi asfaltice	t			1 367,34 ----- 0,00
	11110001000131	Mixtură asfaltică cu granulații fine preparată la cald	t	1,0100	1 300,00	1 312,91
	2952240004105	Compactor 5-6 t	h-ut	0,0809	180,00	14,55
	29522400040101	Compactor 10 t	h-ut	0,1330	300,00	39,88
		1.1.11.4. s. Suri				
59	DI158A	Frezarea și plombarea gropilor la îmbracaminta degradată, cu suprafețe pînă la 1 m2: grosime 5 cm	m2			236,19 ----- 25,21
	7129040010110	Asfaltator	h-om	0,5830	43,24	25,21
	4100116202806	Apa industrială în cisterne pt. lucrări drumuri-terasam.	m3	0,0060	9,00	0,05
	1422102205518	Beton asfaltic preparat la cald cu granulație fină	t	0,1150	1 300,00	149,49
	23203226001101	Bitum	t	0,0006	8 900,00	5,27
	2940420007200	Freza cu lățimea tamburului 1000 mm	h-ut	0,0600	700,00	42,00
	2912340002517	Motocompresor 3 WF-3	h-ut	0,0500	50,00	2,50
	2952270004033	Topitor de bitum	h-ut	0,0080	150,00	1,20
	2952500005008	Tractor pînă la 80 cp	h-ut	0,0080	220,00	1,76
	2952240004127	Placă compactoare, vibro	h-ut	0,0600	120,00	7,20
	3410540005603	Autocisternă 5-8 t cu dispozitive de stropire	h-ut	0,0050	300,00	1,50
60	DF17A	Marcaje longitudinale, transversale și diverse, executate	m2			78,99 ----- 20,32

1	2	3	4	5	6	7
		mecanizat, cu vopsea, pe suprafete carosabile				
	9310060019900	Muncitor necalificat	h-om	0,3800	43,24	16,43
	7141020013300	Zugrav vopsitor	h-om	0,0900	43,24	3,89
	2430126108720	Email alb ii E.109-5	kg	0,7300	46,00	33,58
	2430226109418	Diluant pt.produse de marcare D.009-3 NI 1708-61 A9	kg	0,3500	28,00	9,80
	2513206621650	Placi tehnice cauciuc pt. garnituri de etansare fara insertii textile de 5 mm grosime	kg	0,1140	29,00	3,31
	2940340004200	Masina de trasat benzi marcaj motor termic 29-33 kw 40-45 cp	h-ut	0,0480	250,00	11,97
		1.1.11.5. s. Surii Noi				
61	DI158A	Frezarea si plombarea gropilor la imbracamintea degradata, cu suprafate pina la 1 m2: grosime 5 cm	m2			267,77 ----- 25,21
	7129040010110	Asfaltator	h-om	0,5830	43,24	25,21
	4100116202806	Apa industrială in cisterne pt. lucrari drumuri-terasam.	m3	0,0060	9,00	5,72
	1422102205518	Beton asfaltic preparat la cald cu granulatie fina	t	0,1150	1 300,00	149,46
	23203226001101	Bitum	t	0,0006	8 900,00	5,17
	2940420007200	Freza cu latimea tamburului 1000 mm	h-ut	0,0600	700,00	42,00
	2912340002517	Motocompresor 3 WF-3	h-ut	0,0500	50,00	2,50
	2952270004033	Topitor de bitum	h-ut	0,0080	150,00	1,20
	2952500005008	Tractor pina la 80 cp	h-ut	0,0080	220,00	1,76
	2952240004127	Placa compactoare, vibro	h-ut	0,0600	120,00	7,20
	3410540005603	Autocisterna 5-8 t cu dispozitive de stropire	h-ut	0,0050	300,00	27,56
62	DI141A	Curatirea gropilor din imbracaminti asfaltice bituminoase prin suflare cu compresor manual	m2			58,37 ----- 54,37
	9310060019930	Muncitor	h-om	0,0500	43,24	54,37
	2875277410003	Compresor manual	h-ut	0,0500	80,00	4,00
63	DI107	Amorsarea suprafetelor straturilor de baza in vederea aplicarii unui strat de beton asfaltic	t			9 317,73 ----- 0,00
	23203226000401	Bitum	t	1,0300	8 900,00	9 227,42
	2952220000000	Autogudronator 3500 l - 3600 l	h-ut	0,3000	300,00	90,30
64	DI108	Aplicarea stratului de egalizare din beton asfaltic fara utilizarea distribuitorului de mixturi asfaltice	t			2 069,06 ----- 0,00
	11110001000131	Mixtura asfaltica cu granulatii fine preparata la cald	t	1,0100	1 300,00	1 313,00
	2952240004105	Compactor 5-6 t	h-ut	0,0809	180,00	153,96
	29522400040101	Compactor 10 t	h-ut	0,1330	300,00	602,11
65	DI134	Amenajarea mecanizata a imbracamintei rutiere din piatra	100m2			6 441,51 ----- 0,00

1	2	3	4	5	6	7
		sparta prin metoda impanarii intr-un strat cu H=15 cm				
	1411122201661	Piatra sparta 20-70 mm	m3	18,9000	250,00	4 725,00
	14111222017521	Piatra sparta 10-20	m3	1,5000	250,00	375,00
	1411122201645	Piatra sparta 5-10 mm	m3	1,0000	610,00	610,00
	11202062010361	Savura	m3	1,0000	186,00	186,00
	2952220003546	Autogreder pina la 175 cp	h-ut	0,0420	380,00	413,79
	2952260003552	Buldozer pe senile 79 kW	h-ut	0,2580	400,00	103,14
	29522700076111	Distribuito de criblura	h-ut	0,1060	270,00	28,58
66	DH02B	Scarificarea usoara a impietruirii pina la 5 cm adincime cu autogreder, inclusiv reprofilarea	100m2			0,00 ----- 0,00
67	TsD25A	Compactarea pamintului cu cilindru compactor vibrator mixt autopropulsat, capacitatea 119 (160) kW (C.P.), cu sistemul Vario-Control: prin 2 parcurhuri	100 m3			105,00 ----- 0,00
	2952270003309	Cilindru compactor vibrator mixt autopropulsat cu capacitatea 119 (160) kW (C.P.) Bomag BW 213 DH-4 BVC cu sistemul Vario-Control	h-ut	0,3000	350,00	105,00
68	DF54C	Taierea si nivelarea acostamentelor prin 2 treceri: cu autogreder	1 km			220,18 ----- 0,00
	29522200003547	Autogreder	h-ut	0,5800	380,00	220,18
69	DI98	Profilarea mecanizata a taluzului rambleului la terasamente, pamint de categ. II	100m2			0,00 ----- 0,00
70	DF18A	Plantarea stilpilor pentru indicatoare pentru circulatie rutiera din metal, confectionati industrial	buc			566,64 ----- 56,65
	7123010010200	Betonist	h-om	0,3300	43,24	14,27
	9310060019900	Muncitor necalificat	h-om	0,7600	43,24	42,38
	2663102100000	Beton	m3	0,1000	1 300,00	130,00
	2811106301794	Stilp metalic confectionat industrial	buc	1,0000	380,00	380,00
71	DF19A	Montarea indicatoarelor pentru circulatie rutiera din tabla din otel sau aluminiu pe un stilp gata plantat	buc			557,41 ----- 9,52
	7124010010700	Dulgher	h-om	0,2200	43,24	9,52
	1261510743426105	Indicator de circulatie din tabla de otel sau aluminiu, produs industrial (Viteza maxima limitata pe categorii de autovehicule)	buc	1,0000	520,00	520,00
	2874115819963	Suruburi cap hexagonal 6 x 25 mm	buc	4,0000	2,00	8,00
	2874115804668	Suruburi cap hexagonal semiprecis M 8 x 30 gr. 5.8	buc	2,0000	2,00	4,00
	2874135840405	Piulite uzuale hexagonale M 6	buc	4,0000	2,00	8,00
	2874115842685	Piulita hexag. M8	buc	2,0000	2,00	4,00

1	2	3	4	5	6	7
	2874125881230	Saiba plata M 8	kg	0,0200	65,00	1,30
	2874115883030	Saiba prec. plata pt. met M 6	kg	0,0400	65,00	2,60
		1.1.12. Drum de acces s. Antoneuca				
72	DI134	Amenajarea mecanizata a imbracamintei rutiere din piatra sparta prin metoda impanarii intr-un strat cu H=15 cm	100m2			7 423,12 ----- 213,61
	9310060019930	Muncitor	h-om	4,9400	43,24	213,61
	1411122201661	Piatra sparta 20-70 mm	m3	18,9000	250,00	4 725,00
	14111222017521	Piatra sparta 10-20	m3	1,5000	250,00	375,00
	1411122201645	Piatra sparta 5-10 mm	m3	1,0000	610,00	610,00
	11202062010361	Savura	m3	1,0000	186,00	186,00
	4100116202806	Apa industriala in cisterne pt. lucrari drumuri-terasam.	m3	3,0000	9,00	27,00
	2952220003546	Autogreder pina la 175 cp	h-ut	0,0420	380,00	15,90
	2952260003552	Buldozer pe senile 79 kW	h-ut	0,2580	400,00	103,14
	2952240004105	Compactor 5-6 t	h-ut	1,1200	180,00	201,60
	29522400040101	Compactor 10 t	h-ut	2,7100	300,00	813,05
	3410540005603	Autocisterna 5-8 t cu dispozitive de stropire	h-ut	0,4140	300,00	124,25
	29522700076111	Distribuitoare de criblura	h-ut	0,1060	270,00	28,58
73	DH02B	Scarificarea usoara a impietruirii pina la 5 cm adincime cu autogreder, inclusiv reprofilarea	100m2			50,16 ----- 0,00
	2952220003546	Autogreder pina la 175 cp	h-ut	0,1320	380,00	50,16
74	TsD25A	Compactarea pamintului cu cilindru compactor vibrator mixt autopropulsat, capacitatea 119 (160) kW (C.P.), cu sistemul Vario-Control: prin 2 parcurhuri	100 m3			105,00 ----- 0,00
	2952270003309	Cilindru compactor vibrator mixt autopropulsat cu capacitatea 119 (160) kW (C.P.) Bomag BW 213 DH-4 BVC cu sistemul Vario-Control	h-ut	0,3000	350,00	105,00
75	DF54C	Taierea si nivelarea acostamentelor prin 2 treceri: cu autogreder	1 km			220,40 ----- 0,00
	29522200003547	Autogreder	h-ut	0,5800	380,00	220,40
76	DI98	Profilarea mecanizata a taluzului rambleului la terasamente, pamint de categ. II	100m2			53,94 ----- 0,00
	2952220003546	Autogreder pina la 175 cp	h-ut	0,1420	380,00	53,94
77	DF17A	Marcaje longitudinale, transversale si diverse, executate mecanizat, cu vopsea, pe suprafete carosabile	m2			78,90 ----- 20,32
	9310060019900	Muncitor necalificat	h-om	0,3800	43,24	16,40
	7141020013300	Zugrav vopsitor	h-om	0,0900	43,24	3,91
	2430126108720	Email alb ii E.109-5	kg	0,7300	46,00	33,59
	2430226109418	Diluant pt.produce de marcare D.009-3 NI 1708-61 A9	kg	0,3500	28,00	9,78

1	2	3	4	5	6	7
	2513206621650	Placi tehnice cauciuc pt. garnituri de etansare fara insertii textile de 5 mm grosime	kg	0,1140	29,00	3,31
	2940340004200	Masina de trasat benzi marcaj motor termic 29-33 kw 40-45 cp	h-ut	0,0480	250,00	11,90
		1.1.13. Drum de acces, s. Ochiul Alb				
78	DI158A	Frezarea si plombarea gropilor la imbracamintea degradata, cu suprafate pina la 1 m2: grosime 5 cm	m2			236,59 ----- 25,21
	7129040010110	Asfaltator	h-om	0,5830	43,24	25,21
	4100116202806	Apa industrialia in cisterne pt. lucrari drumuri-terasam.	m3	0,0060	9,00	0,05
	1422102205518	Beton asfaltic preparat la cald cu granulatie fina	t	0,1150	1 300,00	149,50
	23203226001101	Bitum	t	0,0006	8 900,00	5,66
	2940420007200	Freza cu latimea tamburului 1000 mm	h-ut	0,0600	700,00	42,00
	2912340002517	Motocompresor 3 WF-3	h-ut	0,0500	50,00	2,50
	2952270004033	Topitor de bitum	h-ut	0,0080	150,00	1,20
	2952500005008	Tractor pina la 80 cp	h-ut	0,0080	220,00	1,76
	2952240004127	Placa compactoare, vibro	h-ut	0,0600	120,00	7,20
	3410540005603	Autocisterna 5-8 t cu dispozitive de stropire	h-ut	0,0050	300,00	1,50
		1.1.14. s. Nicoreni-s. Ochiul Alb				
79	DI158A	Frezarea si plombarea gropilor la imbracamintea degradata, cu suprafate pina la 1 m2: grosime 5 cm	m2			236,26 ----- 25,21
	7129040010110	Asfaltator	h-om	0,5830	43,24	25,21
	4100116202806	Apa industrialia in cisterne pt. lucrari drumuri-terasam.	m3	0,0060	9,00	0,05
	1422102205518	Beton asfaltic preparat la cald cu granulatie fina	t	0,1150	1 300,00	149,50
	23203226001101	Bitum	t	0,0006	8 900,00	5,34
	2940420007200	Freza cu latimea tamburului 1000 mm	h-ut	0,0600	700,00	42,00
	2912340002517	Motocompresor 3 WF-3	h-ut	0,0500	50,00	2,50
	2952270004033	Topitor de bitum	h-ut	0,0080	150,00	1,20
	2952500005008	Tractor pina la 80 cp	h-ut	0,0080	220,00	1,76
	2952240004127	Placa compactoare, vibro	h-ut	0,0600	120,00	7,20
	3410540005603	Autocisterna 5-8 t cu dispozitive de stropire	h-ut	0,0050	300,00	1,50
80	DH02B	Scarificarea usoara a impietruirii pina la 5 cm adincime cu autogreder, inclusiv reprofilarea	100m2			50,44 ----- 0,00
	2952220003546	Autogreder pina la 175 cp	h-ut	0,1320	380,00	50,44
81	DI134	Amenajarea mecanizata a imbracamintei rutiere din piatra sparta prin metoda impanarii intr-un strat cu H=15 cm	100m2			7 422,93 ----- 213,61
	9310060019930	Muncitor	h-om	4,9400	43,24	213,61
	1411122201661	Piatra sparta 20-70 mm	m3	18,9000	250,00	4 725,00
	14111222017521	Piatra sparta 10-20	m3	1,5000	250,00	375,00
	1411122201645	Piatra sparta 5-10 mm	m3	1,0000	610,00	610,00
	11202062010361	Savura	m3	1,0000	186,00	186,00

1	2	3	4	5	6	7
	4100116202806	Apa industrială în cisterne pt. lucrări drumuri-terasam.	m3	3,0000	9,00	27,00
	2952220003546	Autogreder pînă la 175 cp	h-ut	0,0420	380,00	15,89
	2952260003552	Buldozer pe senile 79 kW	h-ut	0,2580	400,00	103,27
	2952240004105	Compactor 5-6 t	h-ut	1,1200	180,00	201,60
	29522400040101	Compactor 10 t	h-ut	2,7100	300,00	812,73
	3410540005603	Autocisternă 5-8 t cu dispozitive de stropire	h-ut	0,4140	300,00	124,36
	29522700076111	Distribuitor de criblură	h-ut	0,1060	270,00	28,47
82	DF54C	Taierea și nivelarea acostamentelor prin 2 treceri: cu autogreder	1 km			220,29 ----- 0,00
	29522200003547	Autogreder	h-ut	0,5800	380,00	220,29
83	DI98	Profilarea mecanizată a taluzului rambleului la terasamente, pământ de categ. II	100m2			53,83 ----- 0,00
	2952220003546	Autogreder pînă la 175 cp	h-ut	0,1420	380,00	53,83
		1.1.15. Drum de acces spre s. Miciurin L=1500 m.l. Latime 5 m				
84	RpDC06A	Curățirea mecanică în vederea aplicării îmbrăcămintilor sau tratamentelor bituminoase a straturilor suport alcătuite din suprafețe bituminoase din beton de ciment sau pavaje din piatră bitumate, executată cu peria mecanică	m2			0,20 ----- 0,00
	1212121212121	Apa	m3	0,0030	12,50	0,04
	2862306820000	Perie mecanică pt. curățat drumuri acționată el. 6 cp	h-ut	0,0003	250,00	0,07
	3410540005603	Autocisternă 5-8 t cu dispozitive de stropire	h-ut	0,0003	300,00	0,09
85	DB07A	Tratament bituminos, dublu, de suprafață, pe îmbrăcăminti asfaltice, executat cu bitum la cald și cu criblură nebitumată înainte de asternere	100m2			3 675,56 ----- 97,72
	7129040010110	Asfaltator	h-om	2,2600	43,24	97,72
	2462106200000	Criblură dublu concasată	t	2,9960	195,00	584,22
	2320322600220	Bitum pentru drumuri tip D 80/120 S 754	kg	212,8000	8,70	1 851,36
	2320156200951	Motorină motor Diesel-ld	kg	32,0000	13,00	416,00
	2952240004010	Compactor static autopropulsat cu rulouri valțuri R 8-14 de 14tf	h-ut	0,4600	320,00	147,20
	2952270000000	Celula de bitum de 20 t capacitate	h-ut	0,5950	600,00	356,96
	2952220000000	Autogudronator 3500 l - 3600 l	h-ut	0,1660	300,00	49,80
	2952241000000	Răspinditor autopurtat de criblură (exclusiv autocamion)	h-ut	0,3800	260,00	98,80
	2952270007000	Încărcător cu o cupă și greifer cu furci pe tractor U650	h-ut	0,2100	350,00	73,50
		1.1.16. Drum de acces s. Baroncea-Baroncea Noua				
86	DI158A	Frezarea și plombarea gropilor la îmbrăcămintea degradată, cu	m2			236,86 -----

1	2	3	4	5	6	7
		suprafate pina la 1 m2: grosime 5 cm				25,21
	7129040010110	Asfaltator	h-om	0,5830	43,24	25,21
	4100116202806	Apa industrială în cisterne pt. lucrări drumuri-terasam.	m3	0,0060	9,00	0,05
	1422102205518	Beton asfaltic preparat la cald cu granulatie fina	t	0,1150	1 300,00	149,50
	23203226001101	Bitum	t	0,0006	8 900,00	5,93
	2940420007200	Freza cu latimea tamburului 1000 mm	h-ut	0,0600	700,00	42,00
	2912340002517	Motocompresor 3 WF-3	h-ut	0,0500	50,00	2,50
	2952270004033	Topitor de bitum	h-ut	0,0080	150,00	1,20
	2952500005008	Tractor pina la 80 cp	h-ut	0,0080	220,00	1,76
	2952240004127	Placa compactoare, vibro	h-ut	0,0600	120,00	7,20
	3410540005603	Autocisterna 5-8 t cu dispozitive de stropire	h-ut	0,0050	300,00	1,50
87	DI141A	Curatirea gropilor din îmbracaminti asfaltice bituminoase prin suflare cu compresor manual	m2			6,16 ----- 2,16
	9310060019930	Muncitor	h-om	0,0500	43,24	2,16
	2875277410003	Compresor manual	h-ut	0,0500	80,00	4,00
88	DI107	Amorsarea suprafetelor straturilor de baza în vederea aplicării unui strat de beton asfaltic	t			9 286,67 ----- 0,00
	23203226000401	Bitum	t	1,0300	8 900,00	9 196,67
	2952220000000	Autogudronator 3500 l - 3600 l	h-ut	0,3000	300,00	90,00
89	DI108	Aplicarea stratului de egalizare din beton asfaltic fara utilizarea distribuitorului de mixturi asfaltice	t			1 391,92 ----- 24,47
	9310060019930	Muncitor	h-om	0,5660	43,24	24,47
	11110001000131	Mixtura asfaltica cu granulatii fine preparata la cald	t	1,0100	1 300,00	1 313,00
	2952240004105	Compactor 5-6 t	h-ut	0,0809	180,00	14,55
	29522400040101	Compactor 10 t	h-ut	0,1330	300,00	39,89
90	DI134	Amenajarea mecanizata a îmbracamintei rutiere din piatra sparta prin metoda impanarii într-un strat cu H=15 cm	100m2			7 423,16 ----- 213,61
	9310060019930	Muncitor	h-om	4,9400	43,24	213,61
	1411122201661	Piatra sparta 20-70 mm	m3	18,9000	250,00	4 725,00
	14111222017521	Piatra sparta 10-20	m3	1,5000	250,00	375,00
	1411122201645	Piatra sparta 5-10 mm	m3	1,0000	610,00	610,00
	11202062010361	Savura	m3	1,0000	186,00	186,00
	4100116202806	Apa industrială în cisterne pt. lucrări drumuri-terasam.	m3	3,0000	9,00	27,00
	2952220003546	Autogreder pina la 175 cp	h-ut	0,0420	380,00	16,07
	2952260003552	Buldozer pe senile 79 kW	h-ut	0,2580	400,00	103,31
	2952240004105	Compactor 5-6 t	h-ut	1,1200	180,00	201,60
	29522400040101	Compactor 10 t	h-ut	2,7100	300,00	812,91
	3410540005603	Autocisterna 5-8 t cu dispozitive de stropire	h-ut	0,4140	300,00	124,11

1	2	3	4	5	6	7
	29522700076111	Distribuitor de criblura	h-ut	0,1060	270,00	28,54
91	DH02B	Scarificarea usoara a impietruirii pina la 5 cm adincime cu autogreder, inclusiv reprofilarea	100m2			50,16 ----- 0,00
	2952220003546	Autogreder pina la 175 cp	h-ut	0,1320	380,00	50,16
92	TsD25A	Compactarea pamintului cu cilindru compactor vibrator mixt autopropulsat, capacitatea 119 (160) kW (C.P.), cu sistemul Vario-Control: prin 2 parcurhuri	100 m3			105,00 ----- 0,00
	2952270003309	Cilindru compactor vibrator mixt autopropulsat cu capacitatea 119 (160) kW (C.P.) Bomag BW 213 DH-4 BVC cu sistemul Vario-Control	h-ut	0,3000	350,00	105,00
93	DF54C	Taierea si nivelarea acostamentelor prin 2 treceri: cu autogreder	1 km			220,31 ----- 0,00
	29522200003547	Autogreder	h-ut	0,5800	380,00	220,31
94	DI98	Profilarea mecanizata a taluzului rambleului la terasamente, pamint de categ. II	100m2			53,96 ----- 0,00
	2952220003546	Autogreder pina la 175 cp	h-ut	0,1420	380,00	53,96
95	DF18A	Plantarea stilpilor pentru indicatoare pentru circulatie rutiera din metal, confectionati industrial	buc			557,13 ----- 47,13
	7123010010200	Betonist	h-om	0,3300	43,24	14,27
	9310060019900	Muncitor necalificat	h-om	0,7600	43,24	32,86
	2663102100000	Beton	m3	0,1000	1 300,00	130,00
	2811106301794	Stilp metalic confectionat industrial	buc	1,0000	380,00	380,00
96	DF19A	Montarea indicatoarelor pentru circulatie rutiera din tabla din otel sau aluminiu pe un stilp gata plantat	buc			566,93 ----- 19,03
	7124010010700	Dulgher	h-om	0,2200	43,24	9,52
	9310060019900	Muncitor necalificat	h-om	0,2200	43,24	9,52
	1261510743426105	Indicator de circulatie din tabla de otel sau aluminiu, produs industrial (Viteza maxima limitata pe categorii de autovehicule)	buc	1,0000	520,00	520,00
	2874115819963	Suruburi cap hexagonal 6 x 25 mm	buc	4,0000	2,00	8,00
	2874115804668	Suruburi cap hexagonal semiprecis M 8 x 30 gr. 5.8	buc	2,0000	2,00	4,00
	2874135840405	Piulite uzuale hexagonale M 6	buc	4,0000	2,00	8,00
	2874115842685	Piulita hexag. M8	buc	2,0000	2,00	4,00
	2874125881230	Saiba plata M 8	kg	0,0200	65,00	1,30
	2874115883030	Saiba prec. plata pt. met M 6	kg	0,0400	65,00	2,60
		1.1.17. Drum de acces s. Gribova				
97	DI158A	Frezarea si plombarea gropilor la imbracamintea degradata, cu	m2			236,20 ----- 25,21

1	2	3	4	5	6	7
		suprafate pina la 1 m2: grosime 5 cm				
	7129040010110	Asfaltator	h-om	0,5830	43,24	25,21
	4100116202806	Apa industrială în cisterne pt. lucrări drumuri-terasam.	m3	0,0060	9,00	0,05
	1422102205518	Beton asfaltic preparat la cald cu granulatie fina	t	0,1150	1 300,00	149,50
	23203226001101	Bitum	t	0,0006	8 900,00	5,27
	2940420007200	Freza cu latimea tamburului 1000 mm	h-ut	0,0600	700,00	42,00
	2912340002517	Motocompresor 3 WF-3	h-ut	0,0500	50,00	2,50
	2952270004033	Topitor de bitum	h-ut	0,0080	150,00	1,20
	2952500005008	Tractor pina la 80 cp	h-ut	0,0080	220,00	1,76
	2952240004127	Placa compactoare, vibro	h-ut	0,0600	120,00	7,20
	3410540005603	Autocisterna 5-8 t cu dispozitive de stropire	h-ut	0,0050	300,00	1,50
		1.1.18. Drum de acces s. Popestii Noi				
98	DH02B	Scarificarea usoara a impietruirii pina la 5 cm adincime cu autogreder, inclusiv reprofilarea	100m2			50,16 ----- 0,00
	2952220003546	Autogreder pina la 175 cp	h-ut	0,1320	380,00	50,16
99	TsD25A	Compactarea pamintului cu cilindru compactor vibrator mixt autopropulsat, capacitatea 119 (160) kW (C.P.), cu sistemul Vario-Control: prin 2 parcurhuri	100 m3			105,00 ----- 0,00
	2952270003309	Cilindru compactor vibrator mixt autopropulsat cu capacitatea 119 (160) kW (C.P.) Bomag BW 213 DH-4 BVC cu sistemul Vario-Control	h-ut	0,3000	350,00	105,00
100	DF54C	Taierea si nivelarea acostamentelor prin 2 treceri: cu autogreder	1 km			220,40 ----- 0,00
	29522200003547	Autogreder	h-ut	0,5800	380,00	220,40
101	DI98	Profilarea mecanizata a taluzului rambleului la terasamente, pamint de categ. II	100m2			53,94 ----- 0,00
	2952220003546	Autogreder pina la 175 cp	h-ut	0,1420	380,00	53,94
		1.1.19. Drum de acces s. Dominteni				
102	DH02B	Scarificarea usoara a impietruirii pina la 5 cm adincime cu autogreder, inclusiv reprofilarea	100m2			50,28 ----- 0,00
	2952220003546	Autogreder pina la 175 cp	h-ut	0,1320	380,00	50,28
103	DI134	Amenajarea mecanizata a imbracamintei rutiere din piatra sparta prin metoda impanarii intr-un strat cu H=15 cm	100m2			7 423,12 ----- 213,61
	9310060019930	Muncitor	h-om	4,9400	43,24	213,61
	1411122201661	Piatra sparta 20-70 mm	m3	18,9000	250,00	4 725,00
	14111222017521	Piatra sparta 10-20	m3	1,5000	250,00	375,00

1	2	3	4	5	6	7
	1411122201645	Piatra sparta 5-10 mm	m3	1,0000	610,00	610,00
	11202062010361	Savura	m3	1,0000	186,00	186,00
	4100116202806	Apa industrială în cisterne pt. lucrări drumuri-terasam.	m3	3,0000	9,00	27,00
	2952220003546	Autogreder pînă la 175 cp	h-ut	0,0420	380,00	16,04
	2952260003552	Buldozer pe senile 79 kW	h-ut	0,2580	400,00	103,11
	2952240004105	Compactor 5-6 t	h-ut	1,1200	180,00	201,60
	29522400040101	Compactor 10 t	h-ut	2,7100	300,00	813,07
	3410540005603	Autocisternă 5-8 t cu dispozitive de stropire	h-ut	0,4140	300,00	124,13
	29522700076111	Distribuitor de criblură	h-ut	0,1060	270,00	28,56
104	DF54C	Taierea și nivelarea acostamentelor prin 2 treceri: cu autogreder	1 km			220,40 ----- 0,00
	29522200003547	Autogreder	h-ut	0,5800	380,00	220,40
		1.1.20. Drum de acces s. Petreni				
105	DI158A	Frezarea și plombarea gropilor la îmbracamîntea degradată, cu suprafațe pînă la 1 m2: grosime 5 cm	m2			236,36 ----- 25,21
	7129040010110	Asfaltator	h-om	0,5830	43,24	25,21
	4100116202806	Apa industrială în cisterne pt. lucrări drumuri-terasam.	m3	0,0060	9,00	0,05
	1422102205518	Beton asfaltic preparat la cald cu granulatie fină	t	0,1150	1 300,00	149,50
	23203226001101	Bitum	t	0,0006	8 900,00	5,44
	2940420007200	Freza cu latimea tamburului 1000 mm	h-ut	0,0600	700,00	42,00
	2912340002517	Motocompresor 3 WF-3	h-ut	0,0500	50,00	2,50
	2952270004033	Topitor de bitum	h-ut	0,0080	150,00	1,20
	2952500005008	Tractor pînă la 80 cp	h-ut	0,0080	220,00	1,76
	2952240004127	Placă compactoare, vibro	h-ut	0,0600	120,00	7,20
	3410540005603	Autocisternă 5-8 t cu dispozitive de stropire	h-ut	0,0050	300,00	1,50
106	TsI50C10	Transportarea pămîntului cu autobasculantă de 5 t la distanță de 30 km	t			108,57 ----- 0,00
	3410540000006	Autobasculantă-5t	h-ut	0,4341	250,00	108,57
		1.1.21. Drum de acces spre s. Hasnasenii Mari				
107	DA12B	Strat de fundație sau reprofilare din piatră spartă, pentru drumuri, cu asternere mecanică, executat cu impanare fără înnoțire	m3			492,33 ----- 25,94
	7129020012800	Pavator	h-om	0,6000	43,24	25,94
	1411122201646	Piatră spartă pentru pt.drumuri r.magmatice 15-25 mm	m3	0,2030	282,00	57,26
	1411122201672	Piatră spartă pentru pt.drumuri r.magmatice 40-63 mm	m3	1,2190	250,00	304,76
	4100116202806	Apa industrială în cisterne pt. lucrări drumuri-terasam.	m3	0,1500	9,00	1,35
	2952220003546	Autogreder pînă la 175 cp	h-ut	0,0420	380,00	15,94
	2952240004010	Compactor static autopropulsat cu rulouri valțuri R 8-14 de 14tf	h-ut	0,2580	320,00	82,58
	3410540005603	Autocisternă 5-8 t cu dispozitive de stropire	h-ut	0,0150	300,00	4,50

1	2	3	4	5	6	7
108	DB19G	Imbracaminte de beton asfaltic cu agregat mare, executata la cald, in grosime de 6,0 cm, cu asternere mecanica	m2			180,14 ----- 2,59
	7129040010110	Asfaltator	h-om	0,0600	43,24	2,59
	111100010001310	Mixtura asfaltica preparata la cald cu agregate mari	t	0,1410	1 150,00	162,15
	1421102200000	Nisip bitumat	t	0,0030	1 300,00	3,90
	2710603420379	Otel patrat lam.cald lt = 30 mm	kg	0,0160	32,00	0,51
	2952240004010	Compactor static autopropulsat cu rulouri valturi R 8-14 de 14tf	h-ut	0,0079	320,00	2,53
	2952240004003	Compactor pe pneuri static autopropulsat 10,1-16 tf	h-ut	0,0079	320,00	2,53
	2952240005100	Repartizor finisor de mixturi asfaltice cu motor term. 92 cp	h-ut	0,0079	750,00	5,93
109	DB16H	Imbracaminte de beton asfaltic cu agregate marunte, executata la cald, in grosime de 4,0 cm, cu asternere mecanica	m2			135,99 ----- 2,16
	7129040010110	Asfaltator	h-om	0,0500	43,24	2,16
	111100010001311	Mixtura asfaltica preparata la cald cu agregate marunte	t	0,0940	1 300,00	122,20
	1421102200000	Nisip bitumat	t	0,0030	1 300,00	3,90
	2710603420379	Otel patrat lam.cald lt = 30 mm	kg	0,0110	32,00	0,35
	2952240004010	Compactor static autopropulsat cu rulouri valturi R 8-14 de 14tf	h-ut	0,0053	320,00	1,70
	2952240004003	Compactor pe pneuri static autopropulsat 10,1-16 tf	h-ut	0,0053	320,00	1,70
	2952240005100	Repartizor finisor de mixturi asfaltice cu motor term. 92 cp	h-ut	0,0053	750,00	3,98
110	DI158A	Frezarea si plombarea gropilor la imbracamintea degradata, cu suprafate pina la 1 m2: grosime 5 cm	m2			236,11 ----- 25,21
	7129040010110	Asfaltator	h-om	0,5830	43,24	25,21
	4100116202806	Apa industrială in cisterne pt. lucrari drumuri-terasam.	m3	0,0060	9,00	0,05
	1422102205518	Beton asfaltic preparat la cald cu granulatie fina	t	0,1150	1 300,00	149,50
	23203226001101	Bitum	t	0,0006	8 900,00	5,19
	2940420007200	Freza cu latimea tamburului 1000 mm	h-ut	0,0600	700,00	42,00
	2912340002517	Motocompresor 3 WF-3	h-ut	0,0500	50,00	2,50
	2952270004033	Topitor de bitum	h-ut	0,0080	150,00	1,20
	2952500005008	Tractor pina la 80 cp	h-ut	0,0080	220,00	1,76
	2952240004127	Placa compactoare, vibro	h-ut	0,0600	120,00	7,20
	3410540005603	Autocisterna 5-8 t cu dispozitive de stropire	h-ut	0,0050	300,00	1,50
		1.1.22. Drum de acces, s. Sofia				
111	DI158A	Frezarea si plombarea gropilor la imbracamintea degradata, cu suprafate pina la 1 m2: grosime 5 cm	m2			236,30 ----- 25,21
	7129040010110	Asfaltator	h-om	0,5830	43,24	25,21
	4100116202806	Apa industrială in cisterne pt. lucrari drumuri-terasam.	m3	0,0060	9,00	0,05

1	2	3	4	5	6	7
	1422102205518	Beton asfaltic preparat la cald cu granulatie fina	t	0,1150	1 300,00	149,50
	23203226001101	Bitum	t	0,0006	8 900,00	5,38
	2940420007200	Freza cu latimea tamburului 1000 mm	h-ut	0,0600	700,00	42,00
	2912340002517	Motocompresor 3 WF-3	h-ut	0,0500	50,00	2,50
	2952270004033	Topitor de bitum	h-ut	0,0080	150,00	1,20
	2952500005008	Tractor pina la 80 cp	h-ut	0,0080	220,00	1,76
	2952240004127	Placa compactoare, vibro	h-ut	0,0600	120,00	7,20
	3410540005603	Autocisterna 5-8 t cu dispozitive de stropire	h-ut	0,0050	300,00	1,50
		1.1.23. Drum de acces s. Lazo				
112	DH02B	Scarificarea usoara a impietruirii pina la 5 cm adincime cu autogreder, inclusiv reprofilarea	100m2			50,16 ----- 0,00
	2952220003546	Autogreder pina la 175 cp	h-ut	0,1320	380,00	50,16
113	TsD25A	Compactarea pamintului cu cilindru compactor vibrator mixt autopropulsat, capacitatea 119 (160) kW (C.P.), cu sistemul Vario-Control: prin 2 parcursuri	100 m3			105,00 ----- 0,00
	2952270003309	Cilindru compactor vibrator mixt autopropulsat cu capacitatea 119 (160) kW (C.P.) Bomag BW 213 DH-4 BVC cu sistemul Vario-Control	h-ut	0,3000	350,00	105,00
114	DF54C	Taierea si nivelarea acostamentelor prin 2 treceri: cu autogreder	1 km			220,08 ----- 0,00
	29522200003547	Autogreder	h-ut	0,5800	380,00	220,08
115	DI98	Profilarea mecanizata a taluzului rambleului la terasamente, pamint de categ. II	100m2			53,97 ----- 0,00
	2952220003546	Autogreder pina la 175 cp	h-ut	0,1420	380,00	53,97
		1.1.24. Drum de acces s. Hasnasenii Noi dinspre s. Pelinia				
116	DI158A	Frezarea si plombarea gropilor la imbracamintea degradata, cu suprafate pina la 1 m2: grosime 5 cm	m2			236,26 ----- 25,21
	7129040010110	Asfaltator	h-om	0,5830	43,24	25,21
	4100116202806	Apa industrială in cisterne pt. lucrari drumuri-terasam.	m3	0,0060	9,00	0,05
	1422102205518	Beton asfaltic preparat la cald cu granulatie fina	t	0,1150	1 300,00	149,50
	23203226001101	Bitum	t	0,0006	8 900,00	5,34
	2940420007200	Freza cu latimea tamburului 1000 mm	h-ut	0,0600	700,00	42,00
	2912340002517	Motocompresor 3 WF-3	h-ut	0,0500	50,00	2,50
	2952270004033	Topitor de bitum	h-ut	0,0080	150,00	1,20
	2952500005008	Tractor pina la 80 cp	h-ut	0,0080	220,00	1,76
	2952240004127	Placa compactoare, vibro	h-ut	0,0600	120,00	7,20
	3410540005603	Autocisterna 5-8 t cu dispozitive de stropire	h-ut	0,0050	300,00	1,50
117	DI141A	Curatirea gropilor din imbracaminti asfaltice	m2			6,16 -----

1	2	3	4	5	6	7
		bituminoase prin suflare cu compresor manual				2,16
	9310060019930	Muncitor	h-om	0,0500	43,24	2,16
	2875277410003	Compresor manual	h-ut	0,0500	80,00	4,00
118	DI107	Amorsarea suprafetelor straturilor de baza in vederea aplicarii unui strat de beton asfaltic	t			9 240,36 ----- 0,00
	23203226000401	Bitum	t	1,0300	8 900,00	9 151,67
	2952220000000	Autogudronator 3500 l - 3600 l	h-ut	0,3000	300,00	88,69
119	DI108	Aplicarea stratului de egalizare din beton asfaltic fara utilizarea distribuitorului de mixturi asfaltice	t			1 391,92 ----- 24,47
	9310060019930	Muncitor	h-om	0,5660	43,24	24,47
	11110001000131	Mixtura asfaltica cu granulatii fine preparata la cald	t	1,0100	1 300,00	1 313,00
	2952240004105	Compactor 5-6 t	h-ut	0,0809	180,00	14,56
	29522400040101	Compactor 10 t	h-ut	0,1330	300,00	39,89
120	TsG03A	Defrasarea manuala a suprafetelor impadurite cu tufisuri si arbusti cu diametrul de pina la 10 cm, inclusiv transportarea materialului lemnos in gramezi, in afara sau in zona lucrarilor fara scoaterea radacini	100m2			443,64 ----- 443,64
	9310060019900	Muncitor necalificat	h-om	10,2600	43,24	443,64
121	DI134	Amenajarea mecanizata a imbracamintei rutiere din piatra sparta prin metoda impanarii intr-un strat cu H=15 cm	100m2			7 423,19 ----- 213,61
	9310060019930	Muncitor	h-om	4,9400	43,24	213,61
	1411122201661	Piatra sparta 20-70 mm	m3	18,9000	250,00	4 725,00
	14111222017521	Piatra sparta 10-20	m3	1,5000	250,00	375,00
	1411122201645	Piatra sparta 5-10 mm	m3	1,0000	610,00	610,00
	11202062010361	Savura	m3	1,0000	186,00	186,00
	4100116202806	Apa industrială in cisterne pt. lucrari drumuri-terasam.	m3	3,0000	9,00	27,00
	2952220003546	Autogreder pina la 175 cp	h-ut	0,0420	380,00	15,96
	2952260003552	Buldozer pe senile 79 kW	h-ut	0,2580	400,00	103,20
	2952240004105	Compactor 5-6 t	h-ut	1,1200	180,00	201,60
	29522400040101	Compactor 10 t	h-ut	2,7100	300,00	813,00
	3410540005603	Autocisterna 5-8 t cu dispozitive de stropire	h-ut	0,4140	300,00	124,20
	29522700076111	Distribuitor de criblura	h-ut	0,1060	270,00	28,62
122	DH02B	Scarificarea usoara a impietuirii pina la 5 cm adincime cu autogreder, inclusiv reprofilarea	100m2			50,16 ----- 0,00
	2952220003546	Autogreder pina la 175 cp	h-ut	0,1320	380,00	50,16

1	2	3	4	5	6	7
123	TsD25A	Compactarea pamintului cu cilindru compactor vibrator mixt autopropulsat, capacitatea 119 (160) kW (C.P.), cu sistemul Vario-Control: prin 2 parcursuri	100 m3			105,00 ----- 0,00
	2952270003309	Cilindru compactor vibrator mixt autopropulsat cu capacitatea 119 (160) kW (C.P.) Bomag BW 213 DH-4 BVC cu sistemul Vario-Control	h-ut	0,3000	350,00	105,00
124	DF54C	Taierea si nivelarea acostamentelor prin 2 treceri: cu autogreder	1 km			220,50 ----- 0,00
	29522200003547	Autogreder	h-ut	0,5800	380,00	220,50
125	DI98	Profilarea mecanizata a taluzului rambleului la terasamente, pamint de categ. II	100m2			53,98 ----- 0,00
	2952220003546	Autogreder pina la 175 cp	h-ut	0,1420	380,00	53,98
		1.1.25. Drum de acces s. Baroncea Noua dinspre or. Drochia				
126	DI134	Amenajarea mecanizata a imbracamintei rutiere din piatra sparta prin metoda impanarii intr-un strat cu H=15 cm	100m2			7 422,72 ----- 213,62
	9310060019930	Muncitor	h-om	4,9400	43,24	213,62
	1411122201661	Piatra sparta 20-70 mm	m3	18,9000	250,00	4 725,00
	14111222017521	Piatra sparta 10-20	m3	1,5000	250,00	375,00
	1411122201645	Piatra sparta 5-10 mm	m3	1,0000	610,00	610,00
	11202062010361	Savura	m3	1,0000	186,00	186,00
	4100116202806	Apa industriala in cisterne pt. lucrari drumuri-terasam.	m3	3,0000	9,00	27,00
	2952220003546	Autogreder pina la 175 cp	h-ut	0,0420	380,00	16,08
	2952260003552	Buldozer pe senile 79 kW	h-ut	0,2580	400,00	103,08
	2952240004105	Compactor 5-6 t	h-ut	1,1200	180,00	201,46
	29522400040101	Compactor 10 t	h-ut	2,7100	300,00	812,88
	3410540005603	Autocisterna 5-8 t cu dispozitive de stropire	h-ut	0,4140	300,00	124,04
	29522700076111	Distribuator de criblura	h-ut	0,1060	270,00	28,56
127	DH02B	Scarificarea usoara a impietruirii pina la 5 cm adincime cu autogreder, inclusiv reprofilarea	100m2			50,15 ----- 0,00
	2952220003546	Autogreder pina la 175 cp	h-ut	0,1320	380,00	50,15
128	TsD25A	Compactarea pamintului cu cilindru compactor vibrator mixt autopropulsat, capacitatea 119 (160) kW (C.P.), cu sistemul Vario-Control: prin 2 parcursuri	100 m3			105,00 ----- 0,00
	2952270003309	Cilindru compactor vibrator mixt autopropulsat cu capacitatea 119 (160) kW (C.P.) Bomag BW 213 DH-4 BVC cu sistemul Vario-Control	h-ut	0,3000	350,00	105,00

1	2	3	4	5	6	7
129	DF54C	Taierea si nivelarea acostamentelor prin 2 treceri: cu autogreder	1 km			220,76 ----- 0,00
	29522200003547	Autogreder	h-ut	0,5800	380,00	220,76
130	DI98	Profilarea mecanizata a taluzului rambleului la terasamente, pamint de categ. II	100m2			53,98 ----- 0,00
	2952220003546	Autogreder pina la 175 cp	h-ut	0,1420	380,00	53,98
		1.1.26. Drum de acces catre Manastirea Sf. Proroc Ilie, s. Nicoreni				
131	DI134	Amenajarea mecanizata a imbracamintei rutiere din piatra sparta prin metoda impanarii intr-un strat cu H=15 cm	100m2			7 423,05 ----- 213,61
	9310060019930	Muncitor	h-om	4,9400	43,24	213,61
	1411122201661	Piatra sparta 20-70 mm	m3	18,9000	250,00	4 725,00
	14111222017521	Piatra sparta 10-20	m3	1,5000	250,00	375,00
	1411122201645	Piatra sparta 5-10 mm	m3	1,0000	610,00	610,00
	11202062010361	Savura	m3	1,0000	186,00	186,00
	4100116202806	Apa industriala in cisterne pt. lucrari drumuri-terasam.	m3	3,0000	9,00	27,00
	2952220003546	Autogreder pina la 175 cp	h-ut	0,0420	380,00	15,92
	2952260003552	Buldozer pe senile 79 kW	h-ut	0,2580	400,00	103,24
	2952240004105	Compactor 5-6 t	h-ut	1,1200	180,00	201,60
	29522400040101	Compactor 10 t	h-ut	2,7100	300,00	812,86
	3410540005603	Autocisterna 5-8 t cu dispozitive de stropire	h-ut	0,4140	300,00	124,29
	29522700076111	Distributor de criblura	h-ut	0,1060	270,00	28,54
132	DH02B	Scarificarea usoara a impietruirii pina la 5 cm adincime cu autogreder, inclusiv reprofilarea	100m2			50,16 ----- 0,00
	2952220003546	Autogreder pina la 175 cp	h-ut	0,1320	380,00	50,16
133	TsD25A	Compactarea pamintului cu cilindru compactor vibrator mixt autopropulsat, capacitatea 119 (160) kW (C.P.), cu sistemul Vario-Control: prin 2 parcursuri	100 m3			105,00 ----- 0,00
	2952270003309	Cilindru compactor vibrator mixt autopropulsat cu capacitatea 119 (160) kW (C.P.) Bomag BW 213 DH-4 BVC cu sistemul Vario-Control	h-ut	0,3000	350,00	105,00
134	DF54C	Taierea si nivelarea acostamentelor prin 2 treceri: cu autogreder	1 km			220,54 ----- 0,00
	29522200003547	Autogreder	h-ut	0,5800	380,00	220,54
135	DI98	Profilarea mecanizata a taluzului rambleului la terasamente, pamint de categ. II	100m2			53,98 ----- 0,00
	2952220003546	Autogreder pina la 175 cp	h-ut	0,1420	380,00	53,98

1	2	3	4	5	6	7
		1.1.27. Drum de acces catre Manastirea Sf. Proroc Ioan Gura de Aur, s. Suri				
136	DH02B	Scarificarea usoara a impietruirii pina la 5 cm adincime cu autogreder, inclusiv reprofilarea	100m2			50,16 ----- 0,00
	2952220003546	Autogreder pina la 175 cp	h-ut	0,1320	380,00	50,16
137	DI134	Amenajarea mecanizata a imbracamintei rutiere din piatra sparta prin metoda impanarii intr-un strat cu H=15 cm	100m2			7 423,19 ----- 213,61
	9310060019930	Muncitor	h-om	4,9400	43,24	213,61
	1411122201661	Piatra sparta 20-70 mm	m3	18,9000	250,00	4 725,00
	14111222017521	Piatra sparta 10-20	m3	1,5000	250,00	375,00
	1411122201645	Piatra sparta 5-10 mm	m3	1,0000	610,00	610,00
	11202062010361	Savura	m3	1,0000	186,00	186,00
	4100116202806	Apa industriala in cisterne pt. lucrari drumuri-terasam.	m3	3,0000	9,00	27,00
	2952220003546	Autogreder pina la 175 cp	h-ut	0,0420	380,00	15,96
	2952260003552	Buldozer pe senile 79 kW	h-ut	0,2580	400,00	103,20
	2952240004105	Compactor 5-6 t	h-ut	1,1200	180,00	201,60
	29522400040101	Compactor 10 t	h-ut	2,7100	300,00	813,00
	3410540005603	Autocisterna 5-8 t cu dispozitive de stropire	h-ut	0,4140	300,00	124,20
	29522700076111	Distribuitoare de criblura	h-ut	0,1060	270,00	28,62
138	DF54C	Taierea si nivelarea acostamentelor prin 2 treceri: cu autogreder	1 km			220,40 ----- 0,00
	29522200003547	Autogreder	h-ut	0,5800	380,00	220,40
139	DI98	Profilarea mecanizata a taluzului rambleului la terasamente, pamint de categ. II	100m2			10,39 ----- 0,00
	2952220003546	Autogreder pina la 175 cp	h-ut	0,1420	380,00	10,39

APROBAT:

L.S.

L.S.

Intocmit

Investitor

(funcția, semnătura, numele, prenumele)

()

()

(funcția, semnătura, numele, prenumele)

Lucrari de reparatie a drumurilor locale r-nul Drochia

WinCmera2000
Formular Nr.3

(denumirea obiectivului)

DEVIZ LOCAL

No crt.	Simbol norme și Cod resurse	Denumire lucrări și cheltuieli	U.M.	Cantitate conform datelor din proiect	Valoarea de deviz, lei	
					Pe unitate de măsură	Total
1	2	3	4	5	6	7
Total borderou de resurse № :						

Manopera :

1.	7123010010200	Betonist	h-om	8,82	43,24	381,38
2.	7124010010700	Dulgher	h-om	9,04	43,24	390,92
3.	7129020012800	Pavator	h-om	66,22	43,24	2 863,35
4.	7129040010110	Asfaltator	h-om	5 981,32	43,24	258 632,28
5.	7141020013300	Zugrav vopsitor	h-om	6,78	43,24	293,18
6.	7141020013400	Vopsitor industrial	h-om	4,83	43,24	208,85
7.	7214210026840	Lacatus constructii	h-om	28,29	43,24	1 223,26
8.	9310060019900	Muncitor necalificat	h-om	573,20	43,24	24 785,17
9.	9310060019920	Muncitor deservire CM	h-om	44,45	43,24	1 922,02
10.	9310060019922	Muncitor deservire	h-om	117,30	43,24	5 072,05
11.	9310060019930	Muncitor	h-om	1 672,12	43,24	72 302,49
Total manopera						368 074,95

Materiale:

1.	1111000100013 1	Mixtura asfaltica cu granulatii fine preparata la cald	t	307,89	1 300,00	400 257,00
2.	1111000100013 10	Mixtura asfaltica preparata la cald cu agregate mari	t	101,52	1 150,00	116 748,00
3.	1111000100013 11	Mixtura asfaltica preparata la cald cu agregate marunte	t	67,68	1 300,00	87 984,00
4.	1120206201036 1	Savura	m3	278,45	186,00	51 791,70
5.	1212121212121	Apa	m3	24,41	12,50	305,13
6.	1261251073261 05	Indicator de circulatie din tabla de otel sau aluminiu, produs industrial (Copii)	buc	2,00	490,00	980,00
7.	1261510732610 5	Indicator de circulatie din tabla de otel sau aluminiu, produs industrial (Trecere pentru pietoni)	buc	6,00	870,00	5 220,00
8.	1261510743261 05	Indicator de circulatie din tabla de otel sau aluminiu, produs industrial (Denivelare artificiala)	buc	4,00	490,00	1 960,00
9.	1261510743426 105	Indicator de circulatie din tabla de otel sau aluminiu, produs industrial (Viteza maxima limitata pe categorii de autovehicule)	buc	4,00	520,00	2 080,00
10.	1411122201645	Piatra sparta 5-10 mm	m3	278,45	610,00	169 854,50
11.	1411122201646	Piatra sparta pentru pt.drumuri r.magmatice 15-25 mm	m3	14,62	282,00	4 122,84
12.	1411122201661	Piatra sparta 20-70 mm	m3	5 262,70	250,00	1 315 675,00
13.	1411122201672	Piatra sparta pentru pt.drumuri r.magmatice 40-63 mm	m3	87,77	250,00	21 942,50
14.	1411122201752 1	Piatra sparta 10-20	m3	417,67	250,00	104 417,50
15.	1421102200000	Nisip bitumat	t	4,32	1 300,00	5 616,00

16.	1421102200337	Pietris 0-31 mm	m3	0,07	350,00	24,50
17.	1421202206000	Nisip natural 0,0-7,0 mm	m3	0,07	350,00	24,50
18.	1422102205518	Beton asfaltic preparat la cald cu granulatie fina	t	1 130,80	1 300,00	1 470 040,00
19.	1711317306661	Bumbac de sters	kg	31,75	20,00	635,00
20.	2010102918805	Cherestea fag 24 mm	m3	0,01	3 000,00	30,00
21.	2320156200951	Motorina motor Diesel-ld	kg	2 400,00	13,00	31 200,00
22.	2320322600040 1	Bitum	t	1,89	8 900,00	16 821,00
23.	2320322600110 1	Bitum	t	5,90	8 900,00	52 510,00
24.	2320322600220	Bitum pentru drumuri tip D 80/120 S 754	kg	15 960,00	8,70	138 852,00
25.	2430116104000	Vopsea alchidica	kg	7,68	46,00	353,28
26.	2430126108720	Email alb ii E.109-5	kg	54,90	46,00	2 525,40
27.	2430226103294	Vopsea de miniu de plumb pe baza de ulei V 351-3	kg	5,60	46,00	257,60
28.	2430226109418	Diluant pt.produse de marcare D.009-3 NI 1708-61 A9	kg	26,31	28,00	736,68
29.	2451447316001	Detergent DERO 40% N	kg	6,35	60,00	381,00
30.	2462106200000	Criblura dublu concasata	t	224,70	195,00	43 816,50
31.	2513206621650	Placi tehnice cauciuc pt. garnituri de etansare fara insertii textile de 5 mm grosime	kg	8,59	29,00	249,11
32.	2651122100024	Ciment portland P 40 saci S388	kg	13,20	15,50	204,60
33.	2663102100000	Beton	m3	1,00	1 300,00	1 300,00
34.	2663102100001	Beton clasa...(pt.informatie)	m3	5,96	1 000,00	5 960,00
35.	2666122800612	Elemente "politist intins" medii	buc	28,00	160,00	4 480,00
36.	2710603420379	Otel patrat lam.cald lt = 30 mm	kg	19,44	32,00	622,08
37.	2811106301794	Stilp metalic confectionat industrial	buc	10,00	380,00	3 800,00
38.	2811106304565	Parapet metalic...(pt informatie)	kg	1 177,58	27,20	32 030,18
39.	2874115804668	Suruburi cap hexagonal semiprecis M 8 x 30 gr. 5.8	buc	32,00	2,00	64,00
40.	2874115819963	Suruburi cap hexagonal 6 x 25 mm	buc	64,00	2,00	128,00
41.	2874115842685	Piulita hexag. M8	buc	32,00	2,00	64,00
42.	2874115883030	Saiba prec. plata pt. met M 6	kg	0,64	65,00	41,60
43.	2874125881230	Saiba plata M 8	kg	0,32	65,00	20,80
44.	2874135840405	Piulite uzuale hexagonale M 6	buc	64,00	2,00	128,00
45.	4100116202806	Apa industriala in cisterne pt. lucrari drumuri-terasam.	m3	905,15	9,00	8 146,35
46.	4100126202818	Apa	m3	5,71	9,00	51,39
		Total materiale de constructii				4 104 451,74

Utilaje de constructii:

1.	2862306820000	Perie mecanica pt. curatat drumuri actionata el. 6 cp	h-ut	2,25	250,00	562,50
2.	2875277410000 0	Compresor 5m3/min	h-ut	3,92	180,00	705,60
3.	2875277410003	Compresor manual	h-ut	57,50	80,00	4 600,00
4.	2912340002517	Motocompresor 3 WF-3	h-ut	491,65	50,00	24 582,50
5.	2940340004200	Masina de trasat benzi marcaj motor termic 29-33 kw 40-45 cp	h-ut	3,60	250,00	900,00
6.	2940420007200	Freza cu latimea tamburului 1000 mm	h-ut	589,98	700,00	412 986,00
7.	2940520007610	Perforator electric	h-ut	3,92	25,00	98,00
8.	2952220000000	Autogudronator 3500 l - 3600 l	h-ut	12,99	300,00	3 897,00
9.	2952220000354 7	Autogreder	h-ut	90,96	380,00	34 564,80
10.	2952220003546	Autogreder pina la 175 cp	h-ut	541,25	380,00	205 675,00
11.	2952240004003	Compactor pe pneuri static autopropulsat 10,1-16 tf	h-ut	9,51	320,00	3 043,20
12.	2952240004010	Compactor static autopropulsat cu rulouri valturi R 8-14 de 14tf	h-ut	62,59	320,00	20 028,80
13.	2952240004010 1	Compactor 10 t	h-ut	795,14	300,00	238 542,00
14.	2952240004105	Compactor 5-6 t	h-ut	336,51	180,00	60 571,80
15.	2952240004127	Placa compactoare, vibro	h-ut	589,98	120,00	70 797,60

16.	2952240005100	Repartizor finisor de mixturi asfaltice cu motor term. 92 cp	h-ut	9,51	750,00	7 132,50
17.	2952241000000	Raspinditor autopurtat de criblura (exclusiv autocamion)	h-ut	28,50	260,00	7 410,00
18.	2952260003510	Excavator pe senile 0.71- 1.25 mc, cu comanda prin cabluri, cu echipament de soneta	h-ut	0,80	220,00	176,00
19.	2952260003552	Buldozer pe senile 79 kW	h-ut	72,29	400,00	28 916,00
20.	2952270000000	Celula de bitum de 20 t capacitate	h-ut	44,62	600,00	26 772,00
21.	2952270003309	Cilindru compactor vibrator mixt autopropulsat cu capacitatea 119 (160) kW (C.P.) Bomag BW 213 DH-4 BVC cu sistemul Vario-Control	h-ut	170,37	350,00	59 629,50
22.	2952270003817	Malaxor pentru mortar de 200 L	h-ut	5,52	200,00	1 104,00
23.	2952270004033	Topitor de bitum	h-ut	78,66	150,00	11 799,00
24.	2952270007000	Incarcator cu o cupa si greifer cu furci pe tractor U650	h-ut	15,75	350,00	5 512,50
25.	2952270007602	Tirfor 1,5 tf	h-ut	4,83	300,00	1 449,00
26.	2952270007611 1	Distribuator de criblura	h-ut	29,48	270,00	7 959,60
27.	2952500005008	Tractor pina la 80 cp	h-ut	78,66	220,00	17 305,20
28.	3410540000006	Autobasculanta-5t	h-ut	8,99	250,00	2 247,50
29.	3410540005603	Autocisterna 5-8 t cu dispozitive de stropire	h-ut	167,78	300,00	50 334,00
		Total utilaje de construcții				1 309 301,60

Total:

Прямые затраты	lei	5 781 828,29
CASM	22,50 %	82 816,86
Total	100,00 +	5 864 645,15
Cheltuieli de regie	6,00 %	351 878,71
Total	100,00 +	6 216 523,86
Beneficiu	2,10 %	130 547,00
Total	100,00 +	6 347 070,86
TVA	20,00 %	1 269 414,17

Total deviz:

7 616 485,03

Intocmit _____ ()
(funcția, semnătura)

Verificat _____ ()
(funcția, semnătura)

REPUBLICA



MOLDOVA

CERTIFICAT DE ÎNREGISTRARE

SOCIETATEA PE ACȚIUNI "DRUMURI-BRICENI"
ESTE ÎNREGISTRATĂ LA CAMERA ÎNREGISTRĂRII DE STAT

Numărul de indentificare de stat - codul fiscal
1003604005869

Data înregistrării

12.03.1998

Data eliberării

19.10.2005

Luchian Anatolii, registrator de stat

*Funcția, numele, prenumele persoanei
care a eliberat certificatul*

semnătura

MD 0045021





AGENȚIA SERVICII PUBLICE
Departamentul înregistrare și licențiere a unităților de drept

EXTRAS
din Registrul de stat al persoanelor juridice

Nr. 28228 data 19.06.2018

Denumirea completă: **SOCIETATEA PE ACȚIUNI "DRUMURI-BRICENI"**
Denumirea prescurtată: **S.A. "DRUMURI-BRICENI"**
Forma juridică de organizare: **Societate pe acțiuni,**
Numărul de identificare de stat și codul fiscal (IDNO): **1003604005869**
Data înregistrării de stat: **12.03.1998**
Modul de constituire: **nou creată.**
Sediul: **MD-4701, str. M. Frunze, 18, or. Briceni, Republica Moldova.**
Obiectul principal de activitate:
1. Exploatarea autostrăzilor
2. Construcții de autostrăzi, drumuri, aeroporturi și construcții destinate sportului
3. Fabricarea betonului pentru asfalt
4. Alte transporturi terestre de călători
5. Intermedieri pentru cumpărarea, vânzarea și închirierea bunurilor imobiliare cu destinație tehnică și de producție
6. Construcțiile de clădiri și (sau) construcții ingineresti, instalații și rețele tehnico-edilitare, reconstrucțiile, consolidările, restaurările

Capitalul social: **821020 lei,**

Administrator: **RUSSU ION, IDNP 0972609580493.**

Consiliul societății (în funcție pînă la data de 20.05.2021):

RABEI INNA, IDNP 0992505121530;

RAILEAN ION, IDNP 0962905045983;

PRODAN VICTOR, IDNP 0970410129016;

ȚURCAN VICTOR, IDNP 2004012066267 și

RAILEAN ALEXANDRU, IDNP 2003012037965.

Comisia de cenzori (în funcție pînă la data de 20.05.2021):

BOGULEAN ECATERINA, IDNP 2003007045139,

RAILEAN-ȚURCAN VICTORIA, IDNP 2004012086616 și

GORAȘ LIDIA, IDNP 2002007047631.

Acționarii:

1. Acționari conform Registrul acționarilor, cota 821020 lei, ce constituie 100%

Prezentul extras este eliberat în temeiul art.34 al Legii nr.220-XVI din 19 octombrie 2007 privind înregistrarea de stat a persoanelor juridice și a întreprinzătorilor individuali și confirmă datele din Registrul de stat la data de: **19.06.2018.**

Registrator

Luchian Anatolie

Date cu caracter personal. Opera (ot) P. ...Agenția Servicii Publice", IO 0000059





REPUBLICA MOLDOVA
LICENȚĂ

Seria A MMII

Nr. 046472

Denumirea autorității de licențiere

Camera de Licențiere

Denumirea, forma juridică de organizare, sediul
(adresa juridică) a titularului de licență

Societatea pe Acțiuni
„DRUMURI-BRICENI”

or. Briceni, str. Frunze, 18

Data și numărul certificatului de
înregistrare de stat a titularului de licență

19.10.2005 MD 0045021

Numărul de înregistrare
a întreprinderii sau IDNO

1003604005869

Codul fiscal

Genul de activitate, integral sau parțial,
pentru a cărui desfășurare se eliberează licența

*** Construcțiile de clădiri și construcții
ingineresti, instalații și rețele tehnico-
edilitare, reconstrucții *(se permit lucrările
conform listei indicate în anexă)**

Data eliberării licenței

07 martie 2006

Valabilă pînă la
Prelungită pînă la: 07.03.2016
Prelungită pînă la: 06.03.2021

07 martie 2011

Semnătura conducătorului
autorității de licențiere

Director al Camerei de Licențiere

Valentin GUZNAC
L.Ș.

Notă: Licența este valabilă numai cu anexa autenticată de autoritatea de licențiere în care sînt indicate condițiile de licențiere pentru genul de activitate specificat în



ANEXĂ LA LICENȚA

Seria A MMII

Nr. 046472

Titular de licență Societatea pe Acțiuni „DRUMURI-BRICENI”

Titularul de licență este obligat să respecte următoarele condiții de licențiere pentru desfășurarea activității:

**** Construcțiile de clădiri și construcții ingineresti, instalații și rețele tehnico-edilitare, reconstrucții * ***

Prelungită: 09.03.2016

1. Desfășurarea activității licențiate în conformitate cu cadrul legislativ și normativ.
2. Efectuarea lucrărilor de construcții numai pe baza autorizației de construire, obținute pentru fiecare obiect separat.
3. Asigurarea nivelului de calitate corespunzător exigențelor esențiale printr-un sistem propriu de calitate conceput și realizat prin personal propriu, cu diriginți de șantier atestați
4. Începerea execuției lucrărilor numai la construcții autorizate în condițiile legii și numai pe baza și în conformitate cu proiecte verificate de verificatori de proiecte;
5. Utilizarea în execuția lucrărilor numai a produselor și procedeele prevăzute în proiect, certificate sau pentru care există agremente tehnice, care conduc la realizarea exigențelor esențiale.
6. Neadmiterea executării altor lucrări de construcții, decât a celor indicate în anexa la licență.
7. Disponibilitatea de bază de producție corespunzătoare genului de activitate practicat și de un sistem intern de dirijare și asigurare a calității, conform actelor tehnico-normative și regulilor în construcții.
8. Disponibilitatea de cadre calificate și atestate în domeniu conform lucrărilor, permise spre realizare.
9. Respectarea normelor ecologice și antiincendiare, normelor și regulilor privind protecția muncii și securitatea industrială.

Se permit următoarele lucrări:

- | | |
|--|--|
| 1. Terasamente și lucrări de teren | 5. Instalații și rețele interioare |
| 1.1 Lucrări de terasare. | 5.1 Instalații și rețele de alimentare cu apă și canalizare. |
| 1.2 Consolidarea și compactarea terenurilor. | 5.2 Instalații și rețele termice. |
| 1.4 Baraje, diguri, terasamente. | 6. Instalații și rețele exterioare |
| 1.3 Lucrări de drenaj. | 6.1 Instalații și rețele de alimentare cu apă și canalizare. |
| 1.5. Terasamente. | 6.2 Instalații și rețele termice. |
| 2. Executarea construcțiilor | 7. Montarea utilajelor și instalațiilor tehnologice |
| 2.2 Construcții din zidărie cu înălțimea limitată la două nivele. | 7.1 Contoare de apă. |
| 2.4 Clădiri și edificii cu înălțimea limitată la două nivele din elemente prefabricate din beton și beton armat. | 7.2 Contoare de energie termică. |
| 2.9 Lucrări de amenajare a teritoriului. | 7.5 Centrale termice echipate cu cazane de apă caldă cu temperatura sub 115 grade C și cazane de abur cu presiunea sub 0,07 MPa. |
| 2.10 Construcții rutiere categoriile I...V. | 7.16 Utilaje și instalații la obiective de aprovizionare și epurare a apei. |
| 2.13 Poduri. | |
| 3. Lucrări de protecție a construcțiilor și utilajelor | |
| 3.1 Învelișuri și șarpante, izolații hidrofuge. | |
| 3.2 Izolații termice. | |
| 3.3 Izolații anticorozive. | |
| 4. Lucrări de finisare a construcțiilor | |
| 4.1 Tencuieli, placaje exterioare și interioare. | |
| 4.2 Pardoseli. | |
| 4.3 Produse de timplărie. | |

L.Ș.

Notă: Anexa și copiile ei sînt valabile numai cu ștampila originală a autorității de licențiere



REPUBLICA



MOLDOVA

**MINISTERUL DEZVOLTĂRII
REGIONALE ȘI CONSTRUCȚIILOR**

CERTIFICAT

de atestare tehnico-profesională

Seria 2016-DȘ

Numărul 3467

Eliberat domnului (doamnei): **Popovici Boris**

Pentru a activa în calitate de: **Diriginte de șantier**

Domeniile:

2. Construcții rutiere:

a) drumuri și piste de aviație.

Exigențele esențiale:

A - rezistență și stabilitate;

B - siguranță în exploatare;

C - siguranță la foc;

D - igienă, sănătatea oamenilor, refacerea și protecția mediului înconjurător;

E - izolație termică, hidrofugă și economie de energie;

F - protecție împotriva zgomotului.

Data eliberării **8 aprilie 2016**

Valabil pînă la **8 aprilie 2021**



Anatolie ZOLOTCOV

Viceministru



Institutul de Cercetări Științifice în Construcții, str.Independenței, 6/1, mun.Chișinău, MD-2043, Republica Moldova, tel: 77-46-38; 77-68-36 fax:77-69-30, IBAN MD79ML000000222401900285, BC,,Moldindconbank”SA filiala Onest, cod MOLDMD2x319, cod fiscal 1003600051547, numit în continuare **EXECUTANT**, reprezentat de Director dl. Anatolie Izbînda care activează în baza Statului și:
SA,,Drumuri Briceni”

Rep. Moldova. or Briceni, str.Frunze 18
c/f 1003604005869 TVA: 3200049
IBAN:MD03AG000000225162001308
BIC:AGRNMD2X763
(tel:024722340)

reprezentat de Director **Russu Ion**
au încheiat prezentul **contract** după cum urmează:

1 OBIECTUL CONTRACTULUI:

Obiectul contractului constituie executarea de către **EXECUTANT** controlul calității materialelor pentru construcție și construcțiilor prin metode distructive și nedistructive conform Domeniului de Acreditare din 12.06.2018.

2 OBLIGAȚIILE PĂRȚILOR CONTRACTANTE:

EXECUTANTUL își asumă următoarele obligații:

2.1 Să efectueze, la comanda beneficiarului, încercări în vederea calității și certificării produselor conform standartului de referință (documentului normativ) și/sau conform programului de încercări aprobat în ordinea stabilită de OCP sau în baza cererii.

2.2 Să documenteze și să păstreze informația privind rezultatele încercărilor.

2.3 Să întocmească rapoarte de încercări, indiferent de rezultate, în termen de, cel mult 2 zile după efectuarea încercărilor.

2.4 Să asigure conformitatea permanentă cu exigențele pentru laboratoarele (centrele) de încercări acreditate conform certificatului de acreditare.

2.5 Să asigure obiectivitatea, veridicitatea, exactitatea și forma de prezentare a rezultatelor încercărilor conform exigențelor certificatului de acreditare.

2.6 Să nu participe direct sau indirect în proiectarea și fabricarea produselor similare cu cele încercate în scopul calității sau certificării.

2.7 Să informeze privind amendamentele la contract și în caz de necesitate să coordoneze subcontractantul.

2.8 Să asigure reprezentanților beneficiarului (caz de necesitate) posibilitatea de a asista la încercări.

2.9 Să asigure confidențialitatea informației clientului, cu excepția rezultatelor negative obținute pentru produs solicitat la certificare pentru care CÎ este obligat să anunțe OCP.

2.10 Să efectueze schimb de informații cu beneficiarul privind modificările recente a documentelor normative.

2.11 Să efectueze lucrările de laborator din data achitării conturilor de plată eliberate.



2.1 BENEFICIARUL își asumă următoarele obligații:

2.1.1 Să completeze feedbackul.

2.1.2 Să asigure confidențialitatea informației pe parcursul colaborării cu laboratorul (centrul de încercări) cu excepția rezultatelor negative ale încercărilor de securitate.

2.1.3 Să achite lucrările prestate conform manoperei de calcul.

2.1.4 Achitarea pentru serviciile prestate, se efectuează **preventiv și integral**, prin virament sau numerar, în baza conturilor de plată eliberate.

3 CLAUZE FINALE:

3.1 După semnarea prezentului contract își pierde valabilitatea toate acordurile încheiate anterior (dacă au existat) cu privire la relațiile dintre beneficiar și centrul de încercări.

3.2 Consultările și informațiile obținute pe parcursul negocierii prezentului contract sunt confidențiale.

3.3 Litigiile care ar putea apărea pe parcursul colaborării se vor rezolva pe cale amiabilă sau, în caz de imposibilitate de a le rezolva conform legislației în vigoare a RM.

3.4 Contractul poate fi modificat numai cu acordul ambelor Părți Contractante.

3.5 Contractul intră în vigoare din momentul semnării și este valabil pe perioada a 1 an de zile.

3.6 În cazul când una din Părțile Contractante solicită rezilierea contractului, solicitarea de reziliere trebuie înaintată celei de a doua Părți Contractate cu 30 zile înaintea datei rezilierii.

3.7 Contractul este întocmit în 2 exemplare, câte un exemplar pentru fiecare parte, ambele având aceeași putere juridică.

EXECUTANT:

Director



A. Izbînda

BENEFICIAR:

Director

Russu Ion



Data primirii



Anexe la SNC
 "Prezentarea situațiilor
 financiare"
 Aprobat de Ministerul Finanțelor
 al Republicii Moldova

SITUAȚIILE FINANCIARE

pentru perioada 01.01.2018 31.12.2018

Entitatea

Drumuri Briceni SA

(Denumirea completă)

5695403

(Cod CUIIO)

1003604005869

(Cod IDNO)

Sediul: MD MD-4700

(Cod poștal)

R-UL BRICENI; OR.BRICENI

1401

Raionul (municipiul, UTA); Localitatea
Frunze, 18, , of.

Cod CUATM

strada, nr, bl.

Activitatea principală:

Lucrari de constructii a drumurilor si autostrazilor

F4211

Cod CAEM, rev.2

Forma de proprietate:

Proprietate colectivă

16

Cod CFP

Forma organizatorico-juridică:

SOCIETATI PE ACTIUNI

500

Cod CFOJ

Date de contact: Tel. +37324722343 e-mail drumuribriceni@mail.ru

WEB:

Numele și coordonatele al contabilului-șef: Dl (dna) Poberejnic Maria

Unitatea de măsură: leu

Tel. +37369129569

Anexa 8

Notă informativă privind veniturile și cheltuielile clasificate după natură

Indicatori	Cod rd.	Perioada de gestiune	
		precedentă	curentă
1	2	3	4
venituri din vânzări	010	24.839.459	73.453.620
Alte venituri din activitatea operațională	020	129.114	249.020
Venituri din alte activități	030	133.333	269.239
Total venituri (rd.010 + rd.020 + rd.030)	040	25.101.906	73.971.879
Variația stocurilor	050	2.158.723	-59.682
Costul vânzărilor mărfurilor vândute	060		
Cheltuieli privind stocurile	070	11.248.596	38.890.510
Cheltuieli cu personalul privind remunerarea muncii	080	4.928.378	7.761.795
Contribuții de asigurări sociale de stat obligatorii și prime de asigurare obligatorie de asistență medicală	090	1.355.304	2.031.364
Cheltuieli cu amortizarea și deprecierea activelor imobilizate	100	676.282	895.153
Alte cheltuieli	110	3.102.726	11.831.099
Cheltuieli din alte activități	120	130.100	234.218
Total cheltuieli (rd.050 + rd.060 + rd.070 + rd.080 + rd.090 + rd.100 + rd.110 + rd.120)	130	23.600.109	61.584.457
Profit (pierdere) pînă la impozitare (rd.040 – rd.130)	140	1.501.797	12.387.422
Cheltuieli privind impozitul pe venit	150	187.994	1.539.494
Profit (pierdere) net al perioadei de gestiune (rd.140 – rd.150)	160	1.313.803	10.847.928

BILANȚUL

la 31.12.2018

Nr. cpt.	ACTIV	Cod rd.	Sold la	
			Începutul perioadei de gestiune	Sfârșitul perioadei de gestiune
1	2	3	4	5
1.	Active imobilizate			
	Imobilizări necorporale	010	1.306	10.591
	Imobilizări corporale în curs de execuție	020	1.160.873	44.207
	Terenuri	030	480.000	480.000
	Mijloace fixe	040	3.153.461	5.122.767
	Resurse minerale	050		
	Active biologice imobilizate	060		
	Investiții financiare pe termen lung în părți neafiliate	070		
	Investiții financiare pe termen lung în părți afiliate	080		
	Investiții imobiliare	090		
	Creanțe pe termen lung	100		
	Avansuri acordate pe termen lung	110		
	Alte active imobilizate	120		
	Total active imobilizate (rd.010 + rd.020 + rd.030 + rd.040 + rd.050 + rd.060 + rd.070 + rd.080 + rd.090 + rd.100 + rd.110 + rd.120)	130	4.795.640	5.657.565
2.	Active circulante			
	Materiale	140	877.135	878.511
	Active biologice circulante	150		
	Obiecte de mică valoare și scurtă durată	160	62.077	99.675
	Producția în curs de execuție și produse	170		59.682
	Mărfuri	180		
	Creanțe comerciale	190	1.819.495	2.278.769
	Creanțe ale părților afiliate	200		
	Avansuri acordate curente	210	14.296	30.714
	Creanțe ale bugetului	220	54.367	4.266
	Creanțe ale personalului	230	491	247
	Alte creanțe curente	240	34.814	3.150.475
	Numerar în casierie și la conturi curente	250	471.310	4.877.570
	Alte elemente de numerar	260		
	Investiții financiare curente în părți neafiliate	270		
	Investiții financiare curente în părți afiliate	280	1.100.000	335.000
	Alte active circulante	290	470.083	522.035
	Total active circulante (rd.140 + rd.150 + rd.160 + rd.170 + rd.180 + rd.190 + rd.200 + rd.210 + rd.220 + rd.230 + rd.240 + rd.250 + rd.260 + rd.270 + rd.280 + rd.290)	300	4.904.068	12.236.944
	Total active (rd.130 + rd.300)	310	9.699.708	17.894.509

Nr. cpt.	P A S I V	Cod rd.	Sold la	
			Începutul perioadei de gestiune	Sfârșitul perioadei de gestiune
1	2	3	4	5
3.	Capital propriu			
	Capital social și suplimentar	320	821.020	821.020
	Rezerve	330	541.664	541.664
	Corecții ale rezultatelor anilor precedenți	340	X	-45.891
	Profit nerepartizat (pierdere neacoperită) al anilor precedenți	350	3.674.329	3.674.329
	Profit net (pierdere netă) al perioadei de gestiune	360	X	10.847.928
	Profit utilizat al perioadei de gestiune	370	X	
	Alte elemente de capital propriu	380		
	Total capital propriu (rd.320 + rd.330 + rd.340 + rd.350 + rd.360 - rd.370 + rd.380)	390	5.037.013	15.839.050
4.	Datorii pe termen lung			
	Credite bancare pe termen lung	400		
	Împrumuturi pe termen lung	410		
	Datorii pe termen lung privind leasingul financiar	420		
	Alte datorii pe termen lung	430		
	Total datorii pe termen lung (rd.400 + rd.410 + rd.420 + rd.430)	440		
5.	Datorii curente			
	Credite bancare pe termen scurt	450	260.000	
	Împrumuturi pe termen scurt	460		
	Datorii comerciale	470	4.072.471	1.047.612
	Datorii față de părțile afiliate	480		
	Avansuri primite curente	490		
	Datorii față de personal	500	34.314	4.629
	Datorii privind asigurările sociale și medicale	510	52.565	53.457
	Datorii față de buget	520	242.282	901.415
	Venituri anticipate curente	530		
	Datorii față de proprietari	540	694	694
	Finanțări și încasări cu destinație specială curente	550		
	Provizioane curente	560		47.467
	Alte datorii curente	570	369	185
	Total datorii curente (rd.450 + rd.460 + rd.470 + rd.480 + rd.490 + rd.500 + rd.510 + rd.520 + rd.530 + rd.540 + rd.550 + rd.560 + rd.570)	580	4.662.695	2.055.459
	Total pasive (rd.390 + rd.440 + rd.580)	590	9.699.708	17.894.509

SITUAȚIA DE PROFIT ȘI PIERDERE

de la 01.01.2018 pînă la 31.12.2018

Indicatori	Cod rd.	Perioada de gestiune	
		precedentă	curentă
1	2	3	4
Venituri din vânzări	010	24.839.459	73.453.620
Costul vânzărilor	020	21.002.232	58.138.812
Profit brut (pierdere brută) (rd.010 – rd.020)	030	3.837.227	15.314.808
Alte venituri din activitatea operațională	040	129.114	249.020
Cheltuieli de distribuire	050		
Cheltuieli administrative	060	1.842.504	2.864.945
Alte cheltuieli din activitatea operațională	070	625.273	346.482
Rezultatul din activitatea operațională: profit (pierdere) (rd.030 + rd.040 – rd.050 – rd.060 – rd.070)	080	1.498.564	12.352.401
Rezultatul din alte activități: profit (pierdere)	090	3.233	35.021
Profit (pierdere) pînă la impozitare (rd.080 + rd.090)	100	1.501.797	12.387.422
Cheltuieli privind impozitul pe venit	110	187.994	1.539.494
Profit net (pierdere netă) al perioadei de gestiune (rd.100 – rd.110)	120	1.313.803	10.847.928

Anexa 3

SITUAȚIA MODIFICĂRILOR CAPITALULUI PROPRIU

de la 01.01.2018 pînă la 31.12.2018

Nr. d/o	Indicatori	Cod rd.	Sold la începutul perioadei de gestiune	Majorări	Diminuări	Sold la sfîrșitul perioadei de gestiune
1	2	3	4	5	6	7
1	Capital social și suplimentar					
	Capital social	010	821.020			821.020
	Capital suplimentar	020				
	Capital nevărsat	030	0	0	0	0
	Capital neînregistrat	040				
	Capital retras	050	0	0	0	0
	Total capital social și suplimentar (rd.010 + rd.020 + rd.030 + rd.040 + rd.050)	060	821.020			821.020
2	Rezerve					
	Capital de rezervă	070				
	Rezerve statutare	080	14.613			14.613
	Alte rezerve	090	527.051			527.051
	Total rezerve (rd.070 + rd.080 + rd.090)	100	541.664			541.664
3	Profit nerepartizat (pierdere neacoperită)					
	Corecții ale rezultatelor anilor precedenți	110			45.891	-45.891
	Profit nerepartizat (pierdere neacoperită) al anilor precedenți	120	3.674.329			3.674.329
	Profit net (pierdere netă) al perioadei de gestiune	130	X	10.847.928		10.847.928
	Profit utilizat al perioadei de gestiune	140	X	0	0	0
	Rezultatul din tranziția la noile reglementări contabile	150				
	Total profit nerepartizat (pierdere neacoperită) (rd.110 + rd.120 + rd.130 + rd.140 + rd.150)	160	3.674.329	10.847.928	45.891	14.476.366
4	Alte elemente de capital propriu, din care	170				
	Diferențe din reevaluare	171				
	Subvenții entităților cu proprietate publică	172				
	Total capital propriu (rd.060 + rd.100 + rd.160 + rd.170)	180	5.037.013	10.847.928	45.891	15.839.050

Venituri și cheltuieli aferente tranzacțiilor cu nerezidenții

Indicatori	Cod rd.	Perioada de gestiune	
		precedentă	curentă
1	2	3	4
Venituri – total	010		
Venituri aferente bunurilor procurate și vândute peste hotare fără trecerea frontierei de stat a Republicii Moldova, <i>inclusiv pe țări:</i>	020		
Venituri din dobânzi aferente activității operaționale și altor activități, <i>inclusiv pe țări:</i>	030		
Venituri din dividende și participații în alte entități, <i>inclusiv pe țări:</i>	040		
Venituri din decontarea datoriilor cu termenul de prescripție expirat, <i>inclusiv pe țări:</i>	050		
Alte venituri, <i>inclusiv pe țări:</i>	060		
Cheltuieli – total	070		
Cheltuieli aferente bunurilor procurate și vândute peste hotare fără trecerea frontierei de stat a Republicii Moldova, <i>inclusiv pe țări:</i>	080		
Cheltuieli privind dobânzile, <i>inclusiv pe țări:</i>	090		
Cheltuieli și provizioane aferente creanțelor comerciale și altor creanțe compromise, <i>inclusiv pe țări:</i>	100		
Alte cheltuieli, <i>inclusiv pe țări:</i>	110		

Persoanele responsabile de semnarea rapoartelor financiare ale entității*

* conform art.36 din Legea contabilității

Administrator
Contabil sef

[Signature]

Ion Russu
M. Poberejnic



CERTIFICAT

Eliberat SA,,DRUMURI-BRICENI” cod fiscal 1003604005869, precum ca are deschise urmatoarele conturi IBAN:

NR. MD03AG000000225162001308 in valuta **MDL**;

NR. MD47AG000000022511486681 in valuta **USD**;

NR. MD59AG000000022513004030 in valuta **RUB**

în filiala Briceni a BC”Moldova-Agroindbank” S.A.

Codul băncii **AGRNMD2X763**.

Certificatul este eliberat pentru a fi prezentat dupa necesitate.

Cu respect,



(semnătura)



Lilian Guțu,
Directorul filialei Briceni

Contabil-șef adjunct



Svetlana Cebotari

FORMULARUL F3.3

GRAFIC DE EXECUTARE A LUCRĂRILOR

Lucrări de reparație a drumurilor locale r-nul Drochia
(denumirea lucrărilor)

Nr. d/o	Grupa de obiecte/denumirea obiectului	05	08	31.12.2019
		1.	Organizare de șantier	
2.	Obiect 02 Categorie de lucrări: Lucrări de reparație a drumurilor locale r-nul Drochia	11.06.2019		11.11.2019

Data completării: 01.06.2019

Semnat: _____

Nume: Russu Ion

Funcția în cadrul firmei: Director

Denumirea firmei și sigiliu: SA Drumuri Briceni

FORMULARUL F3.5

DECLARAȚIE

de neîncadrare în situațiile ce determină excluderea de la procedura de atribuire, ce vin în aplicarea art. 18 din Legea nr. 131 din 03.07.2015

Subsemnatul, **Russu Ion** reprezentant împuternicit al **SA Drumuri Briceni** (*denumirea operatorului economic*) în calitate de ofertant/ofertant asociat, declar pe propria răspundere, sub sancțiunea excluderii din procedura de achiziție publică și sub sancțiunile aplicabile faptei de fals în acte publice, că nu mă aflu în situația prevăzută la art. 18 din Legea nr. 131 din 03.07.2015 privind achizițiile publice, respectiv în ultimii 5 ani nu am fost condamnat prin hotărâre definitivă a unei instanțe judecătorești pentru participarea la activități ale unei organizații sau grupări criminale, pentru corupție, fraudă și/sau spălare de bani.

Subsemnatul declar că informațiile furnizate sunt complete și corecte în fiecare detaliu și înțeleg că autoritatea contractantă are dreptul de a solicita, în scopul verificării și confirmării declarațiilor, orice documente doveditoare de care dispun.

Subsemnatul, **Russu Ion** reprezentant împuternicit al **SA Drumuri Briceni** (*denumirea operatorului economic*), în calitate de ofertant/ofertant asociat, la procedura MTender IDocds-b3wdp1-MD-1557308650082 (*se menționează procedura*) pentru atribuirea contractului de achiziție publică avînd ca obiect Lucrări de reparație a drumurilor locale r-nul Drochia (*denumirea lucrării*), codul CPV 45200000-9, la data de **05.06.2019** (zi/luna/an), organizată de **Consiliul Raional Drochia** (*denumirea autorității contractante*), declar pe propria răspundere că:

- a) nu am intrat în proces de insolvență ca urmare a hotărârii judecătorești;
- b) mi-am îndeplinit obligațiile de plată a impozitelor, taxelor și contribuțiilor de asigurări sociale, în conformitate cu prevederile legale în vigoare în RM sau în țara în care sunt stabilit până la data solicitată;
- c) nu am fost condamnat, în ultimii 3 ani, prin hotărârea definitivă a unei instanțe judecătorești, pentru o faptă care a adus atingere eticii profesionale sau pentru comiterea unei greșeli în materie profesională;
- d) nu sunt inclus în Lista de interdicție a operatorilor economici.

Subsemnatul declar că informațiile furnizate în scopul demonstrării îndeplinirii criteriilor de calificare și selecție sunt complete și corecte în fiecare detaliu și înțeleg ca autoritatea contractantă are dreptul de a solicita, în scopul verificării și confirmării declarațiilor, orice documente doveditoare de care dispun.

Data completării: **01.06.2019**

Semnat: _____

Nume: **Russu Ion**

Funcția în cadrul firmei: **Director**

Denumirea firmei și sigiliu: **SA Drumuri Briceni**

FORMULARUL F3.6

DECLARAȚIE

privind conduita etică și neimplicarea în practici frauduloase și de corupere

Data: 05.05.2019

Numărul procedurii: MTender ID [ocds-b3wdp1-MD-1557308650082](#)

Către: **Consiliul Raional Drochia**

Subsemnatul, **Director Russu Ion** reprezentant împuternicit al **SA Drumuri Briceni** (*denumirea operatorului economic*) în calitate de ofertant/ofertant asociat, confirm prin prezenta că:

1. Nici unul dintre angajații, companionii, agenții, acționarii, consultanții, partenerii noștri sau rudele sau asociați ai lor nu este în relații care ar fi putut considerate ca un conflict de interese.
2. În cazul în care vom afla despre faptul unui conflict potențial, vom raporta imediat informația respectivă către autoritatea contractantă.
3. Nici unul dintre angajații, companionii, agenții, acționarii, consultanții, partenerii noștri sau rudele sau asociații ai lor nu a fost angajat în practici de corupere, escrocherie, complotare, constrângere sau alte practici anticoncurențiale în procesul pregătirii ofertei din cadrul prezentei licitații, conform prevederilor din documentele de atribuire, punctul IPO10.
4. În legătură cu procedura respectivă de achiziție și cu orice contract care, eventual, ne va fi adjudecat ca rezultat al acesteia, nu au fost, nici nu vor fi efectuate nici un fel de plăți către angajații, companionii, agenții, acționarii, consultanții, partenerii noștri sau rudele lor, care sînt implicați în achiziția publică, implementarea contractului și aprobarea plăților contractuale în numele autorității contractante.

Data completării: 01.06.2019

Semnat: _____

Nume: Russu Ion

Funcția în cadrul firmei: Director

Denumirea firmei și sigiliu: SA Drumuri Briceni

FORMULARUL F3.7

FORMULAR INFORMATIV DESPRE OFERTANT

1. Denumirea/numele SA Drumrui Briceni
2. Codul fiscal 1003604005869
3. Adresa sediului central r. Birceni, or. Briceni str. Frunze 18
4. Telefon 044722340
- Fax 044722343
- E-mail briceni.drum@gmail.com
5. Certificatul de înregistrare MD 0045021 din 12.03.1998
(numărul, data înregistrării)
Camera Înregistrari de Stat
(instituția emitentă)
6. Obiectul de activitate, pe domenii: _____

(în conformitate cu prevederile din statutul propriu)
7. Licența (certificat) Nr. 046472 seria A MMII din 07.03.2006
(numărul, data, instituția emitentă, genurile de activitate)
8. Birourile filialelor/sucursalelor locale, dacă este cazul: _____

(adresa completă, telefon/telex/fax, certificate de înregistrare)
9. Principala piață de afaceri: Moldova – Construcția
10. Cifra de afaceri pe ultimii 3 ani:

Nr. d/o	Anul	Cifra de afaceri anuală la 31 decembrie, mii lei	Cifra de afaceri anuală la 31 decembrie, echivalent dolari SUA
1.	2016	18 034 298	
2	2017	25 102 906	
3	2018	73 971 879	
Media anuală:		<u>39 036 361</u>	

Data completării: 01.06.2019

Semnat: _____

Nume: Russu Ion

Funcția în cadrul firmei: Director

Denumirea firmei și sigiliu: SA Drumuri Briceni

FORMULARUL F3.8

DECLARAȚIE

privind obligațiile contractuale față de alți beneficiari

Nr.	Denumirea beneficiarului	Natura obligațiilor contractuale	Suma obligațiilor contractuale
1.			
2.			
3.			
4.			

Data completării: 01.06.2019

Semnat: _____

Nume: Russu Ion

Funcția în cadrul firmei: Director

Denumirea firmei și sigiliu: SA Drumuri Briceni

FORMULARUL F3.9
EXPERIENȚĂ SIMILARĂ

1. Denumirea și obiectul contractului Lucrările de întreținere periodică și reparația curentă a drumurilor publice amplasate teritorial în raionul Briceni
2. Numărul și data contractului **Nr. 11-18/163 din 27.04.2018**
3. Denumirea/numele beneficiarului Î.S. Administrația de Stat a Drumurilor
4. Adresa beneficiarului mun. Chișinău str. Bucurie 12A
5. Țara Moldova
6. Calitatea în care a participat la îndeplinirea contractului Antreprenor
(se notează opțiunea corespunzătoare)
 - antreprenorul sau antreprenorul general (lider de asociație)
 - antreprenor asociat
 - subantreprenor
7. Valoarea contractului exprimată în moneda exprimată
 în care s-a în echivalent
 încheiat contractul dolari SUA
a) inițială
(la data semnării contractului) 31 821 516,29 _____
b) finală
(la data finalizării contractului) 31 821 516,29 _____
8. Dacă au fost litigii privind îndeplinirea contractului, natura acestora și modul lor de soluționare: _____
9. Perioada de executare a lucrării (luni)
a) contractată
_____7(sapte)_____
- b) efectiv realizată 7 (sapte)_____
- c) motivul de decalare a termenului contractat (dacă este cazul), care va fi susținut pe bază de acte adiționale încheiate cu beneficiarul

10. Numărul și data procesului-verbal de recepție la terminarea lucrărilor _____
11. Principalele remedieri și completări înscrise în procesul-verbal de recepție _____
12. Alte aspecte relevante prin care ofertantul își susține experiența similară, cu referire în mod special la suprafețe sau volume fizice ale principalelor capacități și categorii de lucrări prevăzute în contracte

Data completării: 01.06.2019

Semnat: _____

Nume: Russu Ion

Funcția în cadrul firmei: Director

Denumirea firmei și sigiliu: SA Drumuri Briceni

FORMULARUL F3.10

DECLARAȚIE PRIVIND LISTA PRINCIPALELOR LUCRĂRI EXECUTATE ÎN ULTIMUL AN DE ACTIVITATE

Obiect contract	Beneficiar	Calitatea antreprenorului	nr.contract	data contract	Preț contract/ valoarea lucrărilor executate
Intretinerea drumurilor locale	Consiliul Raional Briceni	Antreprenor	27	24.03.2018	3 999 982,21
Intretinerea drumurilor nationale	IS Administratia de Stat a Drumurilor	Subantreprenor	02-02/2018	12.04.2018	9 616 887,60
Lucrarile de reparative periodica a strazilor din localitațile raioanelor Briceni, Donduşeni, Edineț, Ocnita.	IS Administratia de Stat a Drumurilor	Antreprenor	06-14/455	25.10.2018	22 997 241,60
Lucrările de întreținere periodică și reparația curentă a drumurilor publice amplasate teritorial în raionul Briceni	IS Administratia de Stat a Drumurilor	Antreprenor	11-18/163	27.04.2018	31 821 516,29
Lucrarile de reparative a unor strazi din localitatea satului corestauti	IS Administratia de Stat a Drumurilor	Subantreprenor	05-05/18	25.06.2018	887 823,08
Lucrările de întreținere periodică și reparația curentă a drumurilor publice amplasate teritorial în raionul Onita	IS Administratia de Stat a Drumurilor	Subantreprenor	16-16/18	10.09.2018	6 502 524,25
Reparatia si intretinerea drumurilor publice locale din raionul Ocnita	Consiliul Raional Ocnita	Antreprenor	22	25.06.2018	6 720 000,00
Reparatia drumurilor locale din or. Briceni	Primaria Briceni	Antreprenor	49	10.05.2018	905 644,12
Lucrari de reparative a strazilor locale (sector nr.1-str. Maiacovski, sector nr.2-str. Florilor) din or. Lipcani, r-nul Briceni	Primaria Lipcani	Antreprenor	57	15.05.2018	813 708,07
Reparatia drumurilor din satul caracusenii Vechi raionul Briceni	Primaria Caracusenii Vechi	Antreprenor	29	04.06.2018	453 282,79
Lucrarile de reparație a drumurilor locale s. Trebisauti	Primaria Trebisauti	Antreprenor	9	23.05.2018	224 000,00
Reparatia drumurilor din s. Marcauti	Primaria Marcauti	Antreprenor	16	06.06.2018	169 007,78
Reparatia drumurilor com. Berlinti, raionul Briceni	Primaria Berlinti	Antreprenor	18	05.06.2018	220 825,28
Reparatia drumurilor satul Sireuti r-ul Briceni	Primaria Balasinesti	Antreprenor	20	02.08.2018	219 780,04
Reparatia drumurilor locale satul Tabani	Primaria Tabani	Antreprenor	20	13.08.2018	291 000,00
Servicii de reparatia drumului local din s. Bulboaca raionul Briceni	Primaria Bulboaca	Antreprenor	14	05.06.2018	120 188,98
Reparatia acceselor la blocuri locative din or. Briceni	Primaria Briceni	Antreprenor	79	20.08.2018	238 965,66
Reparatia a drumului local s. Pererita r-ul Briceni	Primaria Pererita	Antreprenor	21	07.09.2018	200 423,42
Reparatia drumului local s. Criva r. Briceni	Primaria Criva	Antreprenor	23	25.09.2018	171 443,03

*) Se precizează calitatea în care a participat la îndeplinirea contractului, care poate fi de: contractant unic sau lider de asociație; contractant asociat; subcontractant.

Data completării: 01.06.2019

Semnat: _____

Nume: Russu Ion

Funcția în cadrul firmei: Director

Denumirea firmei și sigiliu: SA Drumuri Briceni

FORMULARUL F3.11

DECLARAȚIE

**privind dotările specifice, utilajul și echipamentul necesar pentru îndeplinirea
corespunzătoare a contractului**

Nr. d/o	Denumirea principalelor utilaje, echipamente, mijloace de transport, baze de producție (ateliere, depozite, spații de cazare) și laboratoare propuse de ofertant ca necesare pentru executarea lucrării, rezultate în baza tehnologiilor pe care el urmează să le adopte	Unitatea de măsură (bucăți și seturi)	Asigurate din dotare	Asigurate de la terți sau din alte surse
0	1	2	3	4
1	Compactor cu rulou compresor DU 47	buc	2	propriu
2	Compactor cu rulou compresor DU 48	buc	1	propriu
3	Compactor cu rulou compresor DU 52	buc	2	propriu
4	Compactor cu rulou compresor DU 54	buc	1	propriu
5	Compactor cu rulou compresor LT-214	buc	1	propriu
6	Autogreider DZ 99	buc	1	propriu
7	Autogreider DZ 143	buc	1	propriu
8	Autogreider GS -18-05	buc	1	propriu
9	Autogreider PY-160M	buc	3	propriu
10	Exavator ÅO 2621	buc	2	propriu
11	Exavator „Atlas” 1804 LC	buc	1	propriu
12	Autoîncărcător TO-20	buc	1	propriu
13	Încărcător TO-7	buc	1	propriu
14	Autoîncărcător 4045 „R”	buc	1	propriu
15	Autogudronator DS-39	buc	2	propriu
16	Compresor	buc	2	propriu
17	KAMAZ 53213 cu cisternă	buc	1	propriu
18	Buldozer DZ-42	buc	2	propriu
19	Tractor cu pneuri T 150 „K”	buc	3	propriu
20	Tractor cu pneuri MTZ-80	buc	2	propriu
21	Tractor cu pneuri MTZ-82	buc	3	propriu
22	Tractor cu pneuri T-40	buc	1	propriu
23	Tractor K-700	buc	1	propriu
24	Buldozer DZ-170	buc	1	propriu
25	Buldozer DZ-120	buc	1	propriu
26	Buldozer DZ-110A	buc	1	propriu
27	Remorcă 2PTS-4 „M”	buc	4	propriu
28	Distribuitoare ZIL 431412 de MAD	buc	1	propriu
29	Repartizator finisor de mixturi asfaltice Marini	buc	1	propriu
20	Uzina de beton asfaltic	buc	1	propriu
31	Mașina de transportare a apei și măturare PM120	buc	1	propriu

32	Demarcator DĂ-21	buc	1	propriu
33	Rotor URAL 375”K”/pentru curățirea drum. De zăpadă/	buc	1	propriu
34	Autobasculante ZIL	buc	1	propriu
35	Automobil UAZ-3202-03	buc	1	propriu
36	Alimentator lubrifianți GAZ-52-02	buc	1	propriu
37	Freză /de tăiat beton asfaltic/	buc	2	propriu
38	Cositoare KRM-2,1	buc	2	propriu
39	Săpător de gropi KIAU-100	buc	1	propriu
40	Autokamion MAZ 555102 cu remorca/și fără/	buc	7	propriu
41	Automacara CS-3577	buc	1	propriu
42	Basculant KAMAZ 5511	buc	3	arenda
43	Basculant Renault Premium	buc	2	propriu
44	Topitor de bitum	buc	3	propriu
45	Teodolit	buc	1	propriu
46	Nivelmetru	buc	1	propriu
47	Aparat de sudat	buc	2	propriu
48	Aparat de sudat polietilena	buc	1	propriu
49	Instalatie de plombat KDM 316	buc	1	propriu
50	Iveco Stralis	buc	2	proprii
51	Dacia -Sandero	buc	1	propriu
52	Dacia-Logan	buc	1	propriu
53	Incarcator Shantui	buc	1	propriu
54	Freza reciclator 2100 DCR	buc	1	Arenda

Data completării: ____ 01.06.2019 ____

Semnat: _____

Nume: **Russu Ion** _____

Funcția în cadrul firmei: **Director** _____

Denumirea firmei și sigiliu: **SA Drumuri Briceni**

FORMULARUL F3.12

**DECLARAȚIE
privind personalul de specialitate propus pentru implementarea contractului**

Nr. d/o	Funcția	Studii de specialitate	Vechimea în munca în specialitate (ani)	Numărul și denumirea lucrărilor similare executate în calitate de conducător	Numărul certificatului de atestare Data eliberării
1	2	3	4	5	6
	DIRIGINȚI DE ȘANTIER				
	Jocot Boris Andrei	Medii speciale Tehnicum. autodrum Chișinău, 1985 tehnic constructor.	29	Lucrări de reparație și întreținere a drumurilor, dirigințe de șantier	Seria 2016-DȘ Nr.3466 08.04.2016
	Fedorcea Valentin Vasile	Superioare Inst.politehnic Chișinău ,1986 inginer constructor	31	Lucrări de reparație și întreținere a drumurilor,dirigințe de șantier,	SERIA 2016-DȘ Nr.3456 08.04.2016
	Russu Ion Vasile	Medii speciale Tehnicum. autodrum Chișinău,1977 tehnic constructor.	38	Lucrări de reparație și întreținere a drumurilor,dirigințe de șantier,	SERIA 2016-DȘ Nr.3459 08.04.2016
	Bîrca Grigore Pavel	Superioare,Universitatea Tehnică Moldova,2022	7	Lucrări de reparație și întreținere a drumurilor,dirigințe de șantier,	SERIA 2016-DȘ Nr.3465 08.04.2016
	Popovici Boris Anatolii	Superioare Universi.tehnică Chișinău,1997, Inginer constructor	8	Lucrări de reparație și întreținere a drumurilor,dirigințe de șantier,	SERIA 2016-DȘ Nr.3467 08.04.2016
	MAIȘTRI				
	Cojocari Valerii Ivan	Medii speciale Tehnicum. autodrum Chișinău,1975 tehnic constructor.	39		
	SPECIALIȘTI				
	Poberejnic Maria Fiodor	Superioare, Universitatea de Stat din Moldova,1990, economist	25		
	Gamureac Oleg Nicolai	Medii speciale Tehnicum.autodrum Chișinău,1984, tehnic de exploatare	7		
	Cemortan Elena Constantin	Medii speciale Tehnicum.autodrum Chișinău, 1980 tehnic constructor.	37		

	Țurcan Eliza.Fiodor	Medii speciale Tehnicum.aautodrum Chișinău,1980 tehnic constructor	37		
	Bohonco Olga Mihail	Medii speciale Tehnicum. autodrum Chișinău,1981 tehnic constructor	33		
	MUNCITORI				
	Nicolaiciuc Alexandra	muncitor rutier	5		
	Sîtari Nicolai Victor	muncitor rutier	5		
	Snegur Anatolii	muncitor rutier	2		
	Priminciuc Lilian	muncitor rutier	3		
	Gaidei Iurii	muncitor rutier	2		
	Chicaroș Ivan Victor	muncitor rutier	5		
	Lungu Alexandru	muncitor rutier	7		
	Goian Mihail	muncitor rutier	4		
	Ustenco Victor	muncitor rutier	6		
	Iusip Valerii Andrei	muncitor rutier	20		
	Caraion Alexei Vasile	muncitor rutier	9		
	Coșman Vladimir	muncitor rutier	7		
	Fedoriuc Alexei Vasilii	muncitor rutier	6		
	Cosovan Serghei	muncitor rutier	6		
	Morari Alexei Nicolai	muncitor rutier	7		
	Prodaniuc Nicolai	muncitor rutier	8		
	Danileico Nicolai Gh	muncitor rutier	7		
	Vasilica Ion Vasile	muncitor rutier	6		
	Chirilov Alexandr	muncitor rutier	8		
	Grigoreș Serghei	muncitor rutier	6		
	Șerșun Nicolai Vasilii	muncitor rutier	3		
	Mîndru Ivan Ivan	muncitor rutier	17		
	Lupascu Feofan	muncitor rutier	1		
	Birca Pavel	muncitor rutier	1		
	Cojocari Mihai	muncitor rutier	1		
	Buga Vadim	sudor	3		
	Burminschii Serghei	electrician auto	17		
	Cojocari Mihail	strungar	35		
	Cernei Iurii	Lăcătuș-sudor	1		

Data completării: 01.06.2019

Semnat: _____

Nume: Russu Ion

Funcția în cadrul firmei: Director

Denumirea firmei și sigiliu: SA Drumuri Briceni

FORMULARUL F3.13

**LISTA SUBCONTRACTORILOR
ȘI PARTEA/PĂRȚILE DIN CONTRACT CARE SUNT
ÎNDEPLINITE DE ACEȘTIA**

Nr. d/o	Numele și adresa subantreprenorilor	Activități din contract	Valoarea aproximativă	% din valoarea contractului
1.				
2.				
3.				
4.				

Data completării: 01.06.2019

Semnat: _____

Nume: Russu Ion

Funcția în cadrul firmei: Director

Denumirea firmei și sigiliu: SA Drumuri Briceni

FORMULARUL F3.14

INFORMAȚII PRIVIND ASOCIEREA

în vederea participării la procedura de adjudecare a executării obiectivului de investiție
Lucrări de reparație a drumurilor locale r-nul Drochia

(denumirea)

(forma de licitație MTender ID [ocds-b3wdp1-MD-1557308650082](#))

1. Părți contractante (agenți economici)

- a) _____
- b) _____
- c) _____

2. Adrese, telefon, telefax a oficiilor partenerilor (părți contractante):

- a) _____
- b) _____
- c) _____

3. Informații privind modul de asociere:

3.1. Data încheierii contractului de asociere _____

3.2. Locul și data înregistrării asociației _____

3.3. Activități economice ce se vor realiza în comun _____

3.4. Contribuția fiecărei părți la realizarea activităților economice comune convenite

3.5. Valoarea și cota procentuală a lucrărilor executate de fiecare asociat

3.6. Condiții de administrare a asociației _____

3.7. Modalitatea de împărțire a rezultatelor activității economice comune desfășurate

3.8. Cauze de încetare a asociației și modul de împărțire a rezultatelor lichidării

3.9. Repartizarea fizică, valorică și procentuală între fiecare asociat pentru executarea obiectivului

licitației _____

3.10. Alte cauze _____

Data completării **01.06.2019**

Semnat Liderul Asociației: _____

Nume: _____

Funcția în cadrul firmei: _____

Denumirea firmei și sigiliu: _____

Semnat Asociatul Secund: _____

Nume: _____

Funcția în cadrul firmei: _____

Denumirea firmei și sigiliu: _____

Formularul standard al Documentului Unic de Achiziții European

Documentul Unic de Achiziții European, în continuare DUAE este o declarație pe proprie răspundere care prezintă dovezi preliminare și înlocuiește certificatele eliberate de autoritățile publice sau de părți terțe. El este disponibil în limba de stat și engleză și este utilizat ca dovadă preliminară a îndeplinirii condițiilor necesare în cadrul procedurilor de achiziții publice în Republica Moldova. Datorită DUAE, ofertanții nu mai trebuie să furnizeze probe documentare complete și în formate diferite, astfel cum se utilizau anterior în procedurile de achiziții publice, ceea ce reprezintă o simplificare semnificativă a accesului la oportunitățile de ofertare transfrontaliere. Începând din octombrie 2018, DUAE va fi disponibil exclusiv în formă electronică.

Ministerul Finanțelor pune la dispoziție serviciu web gratuit pentru cumpărători, ofertanți și alte părți interesate de completare DUAE în format electronic. Formularul online poate fi completat, imprimat și apoi trimis cumpărătorului împreună cu restul ofertei. Dacă procedura se desfășoară electronic, DUAE poate fi exportat, stocat și depus în format electronic. Un DUAE depus în cadrul unei proceduri de achiziții publice anterioare poate fi reutilizat, cu condiția că informațiile să rămână corecte. Ofertanții pot fi excluși din procedura de achiziții publice sau pot fi urmăriți în justiție dacă informațiile din DUAE sunt false, nedivulgate sau nu pot fi susținute prin documente justificative.

Partea I – Informații privind procedura de achiziții publice și autoritatea contractantă sau entitatea contractantă

Partea I a formularului DUAE se completează online doar de către autoritatea contractantă sau entitatea contractantă și include următoarele informații:

A.	Informații despre publicare	
	Numărul anunțului/invitației publicată în BAP, și după caz numărul anunțului în J.O	Informația o găsiți în SIA RSAP
B.	Identitatea achizitorului	
	Denumirea oficială	Consiliul raional Drochia Republica Moldova Raionul Drochia Orașul Drochia 1007601011445
	Țara	
	Număr unic de identificare a autorității	
C.	Informații privind procedura de achiziții publice	
	Tipul procedurii	Licitație deschisă Conform datelor din SIA RSAP Lucrări de reparație a drumurilor locale r-nul Drochia
	Numărul unic de identificare al procedurii de achiziție	
	Data deschiderii ofertelor	
	Denumirea obiectului de achiziții	
	Scurtă descrie	

Partea II – Informații referitoare la operatorul economic

Partea II a formularului DUAЕ se completează online doar de către operatorii economici și include următoarele informații.

A.	Informații referitoare la operatorul economic	
	Denumire	SA Drumuri Briceni
	<i>Adresa juridică:</i>	Or. Briceni str. Frunze 18
	Cod poștal	MD 4701
	Oraș	Or. Briceni
	Țara	Rep. Moldova
	Adresa web	briceni.drum@gmail.com
	e-mail	024722340
	Telefon	Russu Ion
	Persoana sau persoanele de contact	3200049
	Număr unic de identificare (IDNO/IDNP), după caz	S.A.
	Numărul cod TVA – dacă este cazul	Se selectează de către operatorii economici
	Statutul juridic al operatorului economic	<input type="checkbox"/> Da <input checked="" type="checkbox"/> Nu <input type="checkbox"/> Da <input checked="" type="checkbox"/> Nu
	Numele fondatorilor	Se selectează de către operatorii economici
	Operatorul economic este:	<input type="checkbox"/> Da <input checked="" type="checkbox"/> Nu <input type="checkbox"/> Da <input checked="" type="checkbox"/> Nu
	<ul style="list-style-type: none"> • întreprindere mică • întreprindere mijlocie 	
	Numai în cazul în care achiziția este rezervată: operatorul economic este un atelier protejat sau o ”întreprindere socială,, sau va asigura executarea contractului în contextul programelor de angajare protejată? - care este procentul corespunzător de lucrători cu dizabilități sau defavorizați? - Dacă este necesar, vă rugăm să specificați cărei sau căror categorii de lucrători cu dizabilități sau defavorizați le aparțin angajații în cauză?	Se selectează de către operatorii economici <input type="checkbox"/> Da <input checked="" type="checkbox"/> Nu Se completează text Se completează text
	Dacă este cazul, activitatea antreprenorială a operatorului economic este înregistrată sau deține o certificare echivalentă în cadrul unui sistem național privind activitățile economice pe care le prestează?	Se selectează de către operatorii economici <input checked="" type="checkbox"/> Da <input type="checkbox"/> Nu
	- Vă rugăm să furnizați actele de constituire, dacă este cazul:	Se completează text <input checked="" type="checkbox"/> Da <input type="checkbox"/> Nu
	- Dacă actele de constituire sau de certificare sunt disponibile în format electronic, vă rugăm să precizați:	<input checked="" type="checkbox"/> Da <input type="checkbox"/> Nu Se completează text
	- Vă rugăm să furnizați autorizațiile pe care se bazează activitățile comerciale, dacă este cazul:	<input checked="" type="checkbox"/> Da <input type="checkbox"/> Nu
	- Înregistrarea sau certificarea acoperă toate criteriile	<input checked="" type="checkbox"/> Da <input type="checkbox"/> Nu

	de selecție impuse?	
	<i>Vă rugăm să completați informațiile lipsă în partea II secțiunea A,B,C sau D, după caz, NUMAI dacă se solicită acest lucru în anunțul sau în documentele achiziției relevante</i>	
	Operatorul economic va fi în măsură să furnizeze un certificat cu privire la plata contribuțiilor la asigurările sociale și plata impozitelor sau să furnizeze informații care să îi permită autorității contractante sau entității contractante să obțină acest certificat direct prin accesarea unei baze de date naționale în orice stat, disponibilă în mod gratuit? - Dacă documentele relevante sunt disponibile în format electronic, vă rugăm să precizați:	Se selectează de către operatorii economici <input checked="" type="checkbox"/> Da <input type="checkbox"/> Nu se completează de către operatorul economic: adresa de internet, autoritatea emitentă sau organismul emitent. Referința exactă a documentației.
	Operatorul economic participă la procedura de achiziții publice împreună cu alții?	Se selectează de către operatorii economici <input type="checkbox"/> Da <input checked="" type="checkbox"/> Nu
	<i>Vă rugăm să vă asigurați că celelalte părți în cauză prezintă un formular DUAE separat.</i>	
	Vă rugăm să precizați rolul operatorului economic în cadrul grupului (lider, responsabil cu îndeplinirea unor sarcini specifice, etc):	Se completează text Lider
	Vă rugăm să îi identificați pe ceilalți operatori economici care mai participă la procedura de achiziții publice:	Se completează text
	Dacă este cazul, denumirea grupului participant:	Se completează text
	Dacă este cazul, se indică lotul (loturile) pentru care operatorul economic dorește să depună oferte:	Se completează text
B.	Informații privind reprezentanții operatorului economic	
	<i>Dacă este cazul, vă rugăm să indicați numele și adresa (adresele) persoanei (persoanelor) împuternicită (împuternicite) să îl reprezinte pe operatorul economic în scopurile acestei proceduri de achiziții publice:</i>	
	Prenume	Rusu Ion 16.09.1955 MDABriceni Caracusenii Noi MD 4701 Briceni Moldova 076770440 Director
	Nume	
	Data nașterii	
	Locul nașterii	
	Strada și numărul	
	Cod poștal	
	Oraș	
	Țară	
	--	
	e-mail	
	Telefon	
	Funcție / acționând în calitate de	
	<i>Dacă este cazul, vă rugăm să furnizați informații detaliate privind reprezentarea (forme, amploarea, scopul acesteia...)</i>	
C.	Informații privind utilizarea capacităților altor entități	
	Operatorul economic utilizează capacitățile altor entități pentru a satisface criteriile de selecție prevăzute în partea IV, precum și (dacă este cazul) criteriile și regulile menționate în partea V de mai jos?	Se selectează de către operatorii economici <input type="checkbox"/> Da <input checked="" type="checkbox"/> Nu
	<i>Vă rugăm să prezentați un formular DUAE separat care să cuprindă informațiile solicitate în</i>	

	<p>secțiunile A și B din această parte și din partea III pentru fiecare dintre entitățile în cauză, completat și semnat în mod corespunzător de entitățile în cauză. Vă atragem atenția asupra faptului că trebuie incluși, de asemenea, tehnicienii sau organismele tehnice implicate, indiferent dacă fac sau nu parte din întreprinderea operatorului economic, în special cei care răspund de controlul calității și, în cazul contractelor de achiziții publice de lucrări, tehnicienii sau organismele tehnice la care poate face apel operatorul economic în vederea executării lucrărilor.</p> <p>în măsura în care este relevant pentru capacitatea (capacitățile) specifică (specifice) utilizată (utilizate) de operatorul economic, vă rugăm să includeți informațiile prevăzute în părțile IV și V pentru fiecare dintre entitățile în cauză.</p>	
D.	Informații privind subcontractanții pe ale căror capacități operatorul economic nu se bazează	Răspuns Se completează de către operatorii economici text
	Secțiunea se completează numai în cazul în care această informație este solicitată în mod explicit de către autoritatea contractantă sau entitatea contractantă.	
	Operatorul economic intenționează să subcontracteze vreo parte din contract unor terți?	Se selectează de către operatorii economici <input type="checkbox"/> Da <input checked="" type="checkbox"/> Nu
	Dacă da și în măsura în care se cunoaște, vă rugăm să enumerați subcontractanții propuși.	
	Dacă autoritatea contractantă sau entitatea contractantă solicită în mod explicit aceste informații, în plus față de informațiile din partea I, vă rugăm să furnizați informațiile solicitate în secțiunile A și B din această parte și din partea III pentru fiecare dintre subcontractanții (categoriile de subcontractanți) în cauză.	

Partea III – Motive de excludere

Partea III a formularului DUAЕ se completează online de către autoritatea contractantă, entitatea contractantă și operatorii economici.

A.	Motive referitoare la condamnările penale
	<p>Art.18 din Legea nr.131 din 03.07.2015 stabilește următoarele motive de excludere.</p> <p>Al. (1) Autoritatea contractantă are obligația de a exclude din procedura de atribuire a contractului de achiziții publice orice ofertant sau candidat despre care are cunoștință că, în ultimii 5 ani, a fost condamnat, prin hotărârea definitivă a unei instanțe judecătorești, pentru participare la activități ale unei organizații sau grupări criminale, pentru corupție, pentru fraudă și/sau pentru spălare de bani, pentru infracțiuni de terorism sau infracțiuni legate de activități teroriste, finanțarea terorismului, exploatarea prin muncă a copiilor și alte forme de trafic de persoane.</p> <p>Al. (1¹) Obligația de excludere a ofertantului / candidatului se aplică și în cazul în care persoana condamnată printr-o hotărâre definitivă a unei instanțe de judecată pentru infracțiunile prevăzute la alin.1 este membru al organismului de administrare, de conducere sau de control în cadrul acestuia.</p> <p>Al. (6) Orice ofertant/candidat care se află în una din situațiile menționate la art.18 alin. (1) și (2) din legea 131/03.07.2018 privind achizițiile publice, furnizează dovezi care să arate că măsurile luate de el sânt suficiente pentru a demonstra fiabilitatea sa, în pofida existenței unui motiv de excludere. Dacă autoritatea contractantă consideră astfel de dovezi suficiente, ofertantul/candidatul în cauză nu este exclus de la procedura de achiziție publică.</p> <p>Al. (7) În sensul alin. (6), ofertantul/candidatul dovedește că a plătit sau s-a angajat să plătească o compensație în ceea ce privește eventualele prejudicii cauzate prin infracțiune sau prin abateri, că a clarificat complet faptele și împrejurările cooperând activ cu autoritățile abilitate să investigheze cazul și că a întreprins măsuri concrete la nivel tehnic, organizațional și în materie de personal, adecvate pentru a preveni orice noi infracțiuni sau abateri.</p> <p>Al. (8) Măsurile întreprinse de către ofertant/candidat în sensul alin. (7) sânt evaluate ținând seama de gravitatea și circumstanțele particulare ale infracțiunii sau ale abaterii. În cazul în care consideră că măsurile întreprinse sânt insuficiente, autoritatea contractantă informează ofertantul/candidatul despre motivele excluderii.</p> <p>Al. (9) Un ofertant/candidat care a fost exclus prin hotărâre definitivă a unei instanțe de judecată de la participarea la procedurile de achiziții publice nu are dreptul să facă uz de posibilitatea prevăzută la alin. (6)–(8).</p>

	Participare la o organizație criminală <i>Text</i>	<input type="checkbox"/> Da <input checked="" type="checkbox"/> Nu
	Corupție <i>Text</i>	<input type="checkbox"/> Da <input checked="" type="checkbox"/> Nu
	Fraude <i>Text</i>	<input type="checkbox"/> Da <input checked="" type="checkbox"/> Nu
	Infracțiuni teroriste sau infracțiuni legate de activitățile teroriste <i>Text</i>	<input type="checkbox"/> Da <input checked="" type="checkbox"/> Nu
	Spălare de bani sau finanțarea terorismului <i>Text</i>	<input type="checkbox"/> Da <input checked="" type="checkbox"/> Nu
	Exploatarea prin muncă a copiilor și alte forme de trafic de persoane <i>Text</i>	<input type="checkbox"/> Da <input checked="" type="checkbox"/> Nu
B.	Motive legate de plata impozitelor sau a contribuțiilor la asigurările sociale	
	<p>Art.18 din Legea nr.131 din 03.07.2015 stabilește următoarele motive de excludere.</p> <p><i>Al.(2) Autoritatea contractantă are obligația de a exclude din procedura de atribuire a contractului de achiziții publice orice ofertant sau candidat care se află în oricare dintre următoarele situații:</i></p> <p><i>Lit. (b) nu și-a îndeplinit obligațiile de plată a impozitelor, taxelor și contribuțiilor de asigurări sociale în conformitate cu prevederile legale în vigoare în Republica Moldova sau în țara în care este stabilit.</i></p> <p><i>Al. (2²) Prin derogare de la alin.2 lit. b), ofertantul/candidatul nu este exclus din procedura de atribuire dacă beneficiază, în condițiile legii, de eșalonarea obligațiilor de plată a impozitelor, taxelor și contribuțiilor de asigurări sociale ori de alte facilități în vederea plății acestora, inclusiv a majorărilor de întârziere (penalităților) și/sau a amenzilor.</i></p>	
	Plata impozitelor text	<input checked="" type="checkbox"/> Da <input type="checkbox"/> Nu
	Această încălcare a obligațiilor a fost stabilită prin alte mijloace decât o hotărâre judecătorească sau administrativă?	<input type="checkbox"/> Da <input checked="" type="checkbox"/> Nu
	<p>În cazul în care această încălcare a obligațiilor a fost stabilită printr-o hotărâre judecătorească sau administrativă, această decizie este definitivă și obligatorie?</p> <p><i>Vă rugăm să precizați data condamnării</i></p> <p><i>În cazul unei condamnări, durata perioadei de excludere, în măsura în care aceasta este stabilită direct în condamnare</i></p> <p><i>Descrieți ce mijloace au fost utilizate</i></p>	<input type="checkbox"/> Da <input checked="" type="checkbox"/> Nu Se completează de către operatorii economici text
	<p>Operatorul economic și-a îndeplinit obligațiile plătind impozitele sau contribuțiile la asigurările sociale datorate sau încheind un aranjament cu caracter obligatoriu în vederea plății acestora, inclusiv, după caz, a eventualelor dobânzi acumulate sau a amenzilor?</p> <p><i>Vă rugăm să le descrieți</i></p> <p><i>Aceste informații sunt disponibile gratuit pentru autorități, dintr-o bază de date națională?</i></p>	<input checked="" type="checkbox"/> Da <input type="checkbox"/> Nu <input type="checkbox"/> Da <input type="checkbox"/> Nu se completează de către operatorul economic: text adresa de internet, autoritatea emitentă sau organismul emitent. Referința exactă a documentației.
	Plata asigurărilor sociale	
	Operatorul economic și-a încălcat obligațiile cu	

	privire la plata contribuțiilor la asigurările sociale atât pe teritoriul Republicii Moldova, cât și în alte state?	
	Această încălcare a obligațiilor a fost stabilită prin alte mijloace decât o hotărâre judecătorească sau administrativă?	<input type="checkbox"/> Da <input checked="" type="checkbox"/> Nu
	În cazul în care această încălcare a obligațiilor a fost stabilită printr-o hotărâre judecătorească sau administrativă, această decizie este definitivă și obligatorie? <i>Vă rugăm să precizați data condamnării</i> <i>În cazul unei condamnări, durata perioadei de excludere, în măsura în care aceasta este stabilită direct în condamnare</i> <i>Descrieți ce mijloace au fost utilizate</i>	<input type="checkbox"/> Da <input checked="" type="checkbox"/> Nu
	Operatorul economic și-a îndeplinit obligațiile plătind impozitele sau contribuțiile la asigurările sociale datorate sau încheind un aranjament cu caracter obligatoriu în vederea plății acestora, inclusiv, după caz, a eventualelor dobânzi acumulate sau a amenzilor? <i>Vă rugăm să le descrieți</i> <i>Aceste informații sunt disponibile gratuit pentru autorități, dintr-o bază de date națională ?</i>	<input checked="" type="checkbox"/> Da <input type="checkbox"/> Nu se completează de către operatorul economic: [text] adresa de internet, autoritatea emitentă sau organismul emitent. Referința exactă a documentației.
C.	Includerea în lista de interdicție a operatorilor economici.	
	Este operatorul economic înscris în lista de interdicție a operatorilor economici în conformitate cu Articolul 18 al. e) din Legea nr.131 din 03.07.2015 privind achizițiile publice.	<input type="checkbox"/> Da <input checked="" type="checkbox"/> Nu
D.	Motive legate de insolvență, conflicte de interese sau abateri profesionale	
	Art.18al. 2 din Legea nr.131 din 03.07.2015 stabilește următoarele motive de excludere. <i>lit. (a) se află în proces de insolvabilitate ca urmare a hotărârii judecătorești;</i> <i>lit. (c) a fost condamnat, în ultimii 3 ani, prin hotărârea definitivă a unei instanțe judecătorești, pentru o faptă care a adus atingere eticii profesionale sau pentru comiterea unei greșeli în materie profesională;</i> <i>lit. (d) a prezentat informații false sau nu a prezentat informațiile solicitate de către autoritatea contractantă în scopul demonstrării îndeplinirii criteriilor de calificare și selecție;</i> <i>lit. (d¹) a încălcat obligațiile aplicabile în domeniul mediului, muncii și asigurărilor sociale, în cazul în care autoritatea contractantă demonstrează, prin orice mijloace adecvate, acest fapt;</i> <i>lit. (d²) se face vinovat de o abatere profesională, care îi pune la îndoială integritatea, în cazul în care autoritatea contractantă demonstrează, prin orice mijloace adecvate, acest fapt;</i> <i>lit.(d³) a încheiat cu alți operatori economici acorduri care vizează denaturarea concurenței, în cazul în care acest fapt se constată prin decizie a organului abilitat în acest sens;</i> <i>lit. (d⁴) se află într-o situație de conflict de interese care nu poate fi remediată în mod efectiv prin măsurile prevăzute la art. 74.</i>	
	În măsura cunoștințelor sale, operatorul economic și-a încălcat obligațiile în domeniul mediului ?	<input type="checkbox"/> Da <input checked="" type="checkbox"/> Nu
	Ați luat măsuri pentru a demonstra fiabilitatea dumneavoastră (autocorectare) <i>Vă rugăm să le descrieți</i>	<input type="checkbox"/> Da <input checked="" type="checkbox"/> Nu
	În măsura cunoștințelor sale, operatorul economic și-a încălcat obligațiile în domeniul social?	<input type="checkbox"/> Da <input checked="" type="checkbox"/> Nu

	Ați luat măsuri pentru a demonstra fiabilitatea dumneavoastră (autocorectare) <i>Vă rugăm să le descrieți</i>	<input type="checkbox"/> Da <input checked="" type="checkbox"/> Nu
	În măsura cunoștințelor sale, operatorul economic și-a încălcat obligațiile în domeniul muncii?	<input type="checkbox"/> Da <input checked="" type="checkbox"/> Nu
	Ați luat măsuri pentru a demonstra fiabilitatea dumneavoastră (autocorectare) <i>Vă rugăm să le descrieți</i>	<input type="checkbox"/> Da <input checked="" type="checkbox"/> Nu
	Falimentul	
	Operatorul economic este în stare de faliment? <i>Vă rugăm să le descrieți</i>	<input type="checkbox"/> Da <input checked="" type="checkbox"/> Nu
	<i>Precizați motivele pentru care veți putea fi, totuși, în măsură să executați contractul. Nu este necesar să se furnizeze aceste informații în cazul în care excluderea operatorilor economici în acest caz a devenit obligatorie în temeiul legislației naționale aplicabile, fără nicio posibilitate de derogare atunci când operatorul economic este, totuși în măsură să execute contractul.</i>	
	<i>Aceste informații sunt disponibile gratuit pentru autorități, dintr-o bază de date națională ?</i>	<input checked="" type="checkbox"/> Da <input type="checkbox"/> Nu se completează de către operatorul economic: text adresa de internet, autoritatea emitentă sau organismul emitent. Referința exactă a documentației.
	Insolvența	
	Operatorul economic este în situație de insolvență sau de lichidare? <i>Vă rugăm să le descrieți</i>	<input type="checkbox"/> Da <input checked="" type="checkbox"/> Nu
	<i>Precizați motivele pentru care veți putea fi, totuși, în măsură să executați contractul. Nu este necesar să se furnizeze aceste informații în cazul în care excluderea operatorilor economici în acest caz a devenit obligatorie în temeiul legislației naționale aplicabile, fără nicio posibilitate de derogare atunci când operatorul economic este, totuși în măsură să execute contractul.</i>	
	<i>Aceste informații sunt disponibile gratuit pentru autorități, dintr-o bază de date națională ?</i>	<input checked="" type="checkbox"/> Da <input type="checkbox"/> Nu se completează de către operatorul economic: text adresa de internet, autoritatea emitentă sau organismul emitent. Referința exactă a documentației.
	Faliment	
	Operatorul economic se află într-o situație similară, cum ar fi falimentul, care rezultă dintr-o procedură similară din legislațiile sau reglementările naționale? <i>Vă rugăm să le descrieți</i>	<input type="checkbox"/> Da <input checked="" type="checkbox"/> Nu
	<i>Precizați motivele pentru care veți putea fi, totuși, în măsură să executați contractul. Nu este necesar să se furnizeze aceste informații în cazul în care excluderea operatorilor economici în acest caz a devenit obligatorie în temeiul legislației naționale aplicabile, fără nicio posibilitate de derogare atunci când operatorul economic este, totuși în măsură să execute contractul.</i>	
	<i>Aceste informații sunt disponibile gratuit pentru autorități, dintr-o bază de date națională ?</i>	<input type="checkbox"/> Da <input checked="" type="checkbox"/> Nu se completează de către operatorul

		economic: adresa de internet, autoritatea emitentă sau organismul emitent. Referința exactă a documentației.
	Active administrate de lichidator	
	Activele operatorului economic sunt administrate de un lichidator sau de o instanță? <i>Vă rugăm să le descrieți</i>	<input type="checkbox"/> Da <input checked="" type="checkbox"/> Nu
	<i>Precizați motivele pentru care veți putea fi, totuși, în măsură să executați contractul. Nu este necesar să se furnizeze aceste informații în cazul în care excluderea operatorilor economici în acest caz a devenit obligatorie în temeiul legislației naționale aplicabile, fără nicio posibilitate de derogare atunci când operatorul economic este, totuși în măsură să execute contractul.</i>	
	<i>Aceste informații sunt disponibile gratuit pentru autorități, dintr-o bază de date națională ?</i>	<input type="checkbox"/> Da <input checked="" type="checkbox"/> Nu se completează de către operatorul economic: text adresa de internet, autoritatea emitentă sau organismul emitent. Referința exactă a documentației.
	Activitățile economice sunt suspendate	
	Activitățile economice ale operatorului economic sunt suspendate? <i>Vă rugăm să le descrieți</i>	<input type="checkbox"/> Da <input checked="" type="checkbox"/> Nu
	<i>Precizați motivele pentru care veți putea fi, totuși, în măsură să executați contractul. Nu este necesar să se furnizeze aceste informații în cazul în care excluderea operatorilor economici în acest caz a devenit obligatorie în temeiul legislației naționale aplicabile, fără nicio posibilitate de derogare atunci când operatorul economic este, totuși în măsură să execute contractul.</i>	
	<i>Aceste informații sunt disponibile gratuit pentru autorități, dintr-o bază de date națională ?</i>	<input type="checkbox"/> Da <input checked="" type="checkbox"/> Nu se completează de către operatorul economic: text adresa de internet, autoritatea emitentă sau organismul emitent. Referința exactă a documentației.
	Acorduri cu alți operatori economici care vizează denaturarea concurenței	
	Operatorul economic a încheiat acorduri cu alți operatori economici care au ca obiect denaturarea concurenței? <i>Vă rugăm să le descrieți</i>	<input type="checkbox"/> Da <input checked="" type="checkbox"/> Nu
	<i>Precizați motivele pentru care veți putea fi, totuși, în măsură să executați contractul. Nu este necesar să se furnizeze aceste informații în cazul în care excluderea operatorilor economici în acest caz a devenit obligatorie în temeiul legislației naționale aplicabile, fără nicio posibilitate de derogare atunci când operatorul economic este, totuși în măsură să execute contractul.</i>	
	Ați luat măsuri pentru a demonstra fiabilitatea dumneavoastră (autocorectare) <i>Vă rugăm să le descrieți</i>	<input type="checkbox"/> Da <input checked="" type="checkbox"/> Nu
	Conflict de interese care decurge din	

	participarea la procedura de achiziții publice.	
	Operatorul economic are cunoștință de vreun conflict de interese, astfel cum se precizează în legislația națională, anunțul relevant sau documentele achiziției, care decurge din participarea sa la procedura de achiziții publice? Vă rugăm să le descrieți	<input type="checkbox"/> Da <input checked="" type="checkbox"/> Nu
	Implicare directă sau indirectă în pregătirea acestei proceduri de achiziții publice	
	Operatorul economic sau o întreprindere care are legături cu acesta a oferit consultanță autorității contractante sau entității contractante sau a participat în orice alt mod la pregătirea procedurii de achiziții publice? Vă rugăm să le descrieți	<input type="checkbox"/> Da <input checked="" type="checkbox"/> Nu
	Încetare anticipată, daune-interese sau alte sancțiuni comparabile	
	Operatorul economic s-a aflat într-o situație în care un contract de achiziții publice anterior, un contract anterior încheiat cu o entitate contractantă sau un contract de concesiune anterior a fost realizat anticipat sau au fost impuse daune-interese sau alte sancțiuni comparabile în legătură cu respectivul contract anterior: Vă rugăm să descrieți	<input type="checkbox"/> Da <input checked="" type="checkbox"/> Nu
	Ați luat măsuri pentru a demonstra fiabilitatea dumneavoastră (autocorectare) Vă rugăm să le descrieți	<input type="checkbox"/> Da <input checked="" type="checkbox"/> Nu
	Vinovat de interpretare eronată, nedivulgare de informații, incapacitate de a furniza documentele necesare și obținere de informații confidențiale referitoare la această procedură	
	Operatorul economic s-a aflat într-una dintre situațiile următoare: a) Nu s-a făcut grav vinovat de declarații false la furnizarea informațiilor necesare pentru verificarea absenței motivelor de excludere sau a îndeplinirii criteriilor de selecție; b) A ascuns astfel de informații; c) Nu a fost în măsură să furnizeze, fără întârziere, documentele justificative solicitate de autoritatea contractantă sau de entitatea contractantă, și d) A încercat să influențeze în mod nepermis procesul decizional al autorității contractante sau entității contractante, să obțină informații confidențiale care i-ar putea conferi avantaje necuvenite în cadrul procedurii de achiziții publice sau că a furnizat din neglijență informații false care pot avea o influență semnificativă asupra deciziilor privind excluderea, selecția și atribuirea?	<input type="checkbox"/> Da <input checked="" type="checkbox"/> Nu
	Art.18 din Legea nr.131 din 03.07.2015 prevede: <i>Al. (3) Autoritatea contractantă extrage informația necesară pentru constatarea existenței sau inexistenței circumstanțelor descrise la alin. (1) și (2) din bazele de date disponibile ale autorităților publice sau ale părților terțe. Dacă acest lucru nu este posibil, autoritatea contractantă are obligația de a accepta ca fiind suficient și relevant pentru demonstrarea faptului că ofertantul/candidatul nu se încadrează în niciuna dintre situațiile prevăzute la</i>	

	<p><i>alin. (1) și (2) orice document considerat edificator, din acest punct de vedere, în țara de origine sau în țara în care ofertantul/candidatul este stabilit, cum ar fi certificate, cazieri juridice sau alte documente echivalente emise de autorități competente din țara respectivă.</i></p> <p><i>Al. (4) În ceea ce privește situațiile menționate la alin. (2), în conformitate cu legislația internă a statului în care sânt stabiliți ofertanții/candidații, prevederile alin. (3) se referă la persoane fizice și persoane juridice, inclusiv, după caz, la directori de companii sau la orice persoană cu putere de reprezentare, de decizie ori de control privind ofertantul/candidatul.</i></p> <p><i>Al.(5) În cazul în care în țara de origine sau în țara în care este stabilit ofertantul/candidatul nu se emit documente de natura celor specificate la alin. (3) sau aceste documente nu vizează toate situațiile prevăzute la alin. (1) și (2), autoritatea contractantă are obligația de a accepta o declarație pe propria răspundere sau, dacă în țara respectivă nu există prevederi legale referitoare la declarația pe propria răspundere, o declarație autentică dată în fața unui notar, a unei autorități administrative sau judiciare sau a unei asociații profesionale care are competențe în acest sens.</i></p>
--	--

Partea IV –Criteriile de selecție

Partea IV se completează online de către autoritatea contractantă, entitatea contractantă și operatorii economici și include.

A.	Capacitatea de a corespunde cerințelor	
	Art.21 din Legea nr.131 din 03.07.2015 stabilește următoarele motive de selecție:	
	Înscrierea într-un registru profesional relevant:	
	Este înscris între-unul dintre registrele profesionale sau comerciale relevante naționale sau din statele membre UE în care este stabilit	<input type="checkbox"/> Da <input checked="" type="checkbox"/> Nu
	<i>Aceste informații sunt disponibile gratuit pentru autorități, dintr-o bază de date națională ?</i>	<input type="checkbox"/> Da <input type="checkbox"/> Nu se completează de către operatorul economic: text adresa de internet, autoritatea emitentă sau organismul emitent. Referința exactă a documentației.
	Este necesară o autorizație pentru ca operatorul economic să poată presta serviciul în cauză în țara unde este stabilit: <i>Vă rugăm să le descrieți</i>	<input type="checkbox"/> Da <input type="checkbox"/> Nu
	<i>Aceste informații sunt disponibile gratuit pentru autorități, dintr-o bază de date națională ?</i>	<input type="checkbox"/> Da <input checked="" type="checkbox"/> Nu se completează de către operatorul economic: text adresa de internet, autoritatea emitentă sau organismul emitent. Referința exactă a documentației.
B.	Capacitatea economică și financiară	
	Articolul 20 al.1 din Legea 131 din 03.07.2018 privind achizițiile publice, stabilește că, <i>Demonstrarea capacității economice și financiare a operatorului economic se realizează prin prezentarea unuia sau a mai multor documente relevante, cum ar fi</i>	
	Declarații bancare	
	Operatorul economic va fi în măsură să furnizeze declarații bancare sau, după caz, dovezi privind asigurarea riscului profesional, sau să furnizeze informații care să îi permită autorității contractante	<input checked="" type="checkbox"/> Da <input type="checkbox"/> Nu

	<p>sau entităţii contractante să obţină aceste informaţii direct prin accesarea unei baze de date naţionale în orice stat, disponibilă în mod gratuit? <i>Vă rugăm să le descrieţi</i></p>	
	<p><i>Aceste informaţii sunt disponibile gratuit pentru autorităţi, dintr-o bază de date naţională ?</i></p>	<p><input type="checkbox"/> Da <input checked="" type="checkbox"/> Nu se completează de către operatorul economic: text adresa de internet, autoritatea emitentă sau organismul emitent. Referinţa exactă a documentaţiei.</p>
	<p>Cifra de afaceri anuală Art. 20 din Legea 131 din 03.07.2018 privind achiziţiile publice, stabileşte că. <i>Al. (1¹) În sensul alin. (1) lit. c), cifra de afaceri anuală minimă impusă operatorilor economici nu trebuie să depăşească de două ori valoarea estimată a contractului, cu excepţia cazurilor bine justificate, precum cele legate de riscurile speciale aferente naturii bunurilor, lucrărilor sau serviciilor. Autoritatea contractantă indică principalele motive pentru o astfel de cerinţă în documentaţia de atribuire. Atunci când un contract este împărţit în loturi, indicele cifrei de afaceri se aplică pentru fiecare lot individual. Cu toate acestea, autoritatea contractantă stabileşte cifra de afaceri anuală minimă impusă operatorilor economici cu referire la grupuri de loturi, dacă ofertantului câştigător îi sânt atribuite mai multe loturi care trebuie executate în acelaşi timp. În cazul în care urmează să se atribuiască contracte bazate pe un acord-cadru, cifra de afaceri anuală maximă se calculează în funcţie de dimensiunea maximă anticipată a contractelor specifice care vor fi executate în acelaşi timp sau, dacă aceasta nu este cunoscută, pe baza valorii estimate a acordului-cadru. În cazul unor sisteme dinamice de achiziţii, cifra de afaceri anuală maximă se calculează pe baza dimensiunii maxime anticipate a contractelor specifice care urmează să fie atribuite în cadrul sistemului respectiv.</i></p>	
	<p>Cifra de afaceri anuală pentru numărul de exerciţii financiare impus în anunţul relevant, în documentele achiziţiei sau în DUAE, este după cum urmează: <i>Se completează de către autoritatea contractantă</i> Valoare</p>	<p>Se completează de către operatorul economic 25101906,00 lei Cifra de afaceri: [număr]</p>
	<p><i>Aceste informaţii sunt disponibile gratuit pentru autorităţi, dintr-o bază de date naţională ?</i></p>	<p><input type="checkbox"/> Da <input checked="" type="checkbox"/> Nu se completează de către operatorul economic: text adresa de internet, autoritatea emitentă sau organismul emitent. Referinţa exactă a documentaţiei.</p>
	<p>Cifra de afaceri medie anuală</p>	
	<p>Cifra de afaceri medie anuală pentru numărul de ani impus în anunţul relevant, în documentele achiziţiei sau în DUAE, este după cum urmează: <i>Se completează de către autoritatea contractantă</i> Număr de ani 3 Valoare 18 928 462,00 lei</p>	<p>Se completează de către operatorul economic An: [număr] Cifra de afaceri: [număr] An: [număr] Cifra de afaceri: [număr] An: [număr] Cifra de afaceri: [număr]</p>

	<i>Aceste informații sunt disponibile gratuit pentru autorități, dintr-o bază de date națională ?</i>	<input type="checkbox"/> Da <input checked="" type="checkbox"/> Nu se completează de către operatorul economic: text adresa de internet, autoritatea emitentă sau organismul emitent. Referința exactă a documentației.
	Raport financiar	
	Operatorul economic va fi în măsură să furnizeze raportul financiar înregistrat, extrase din raportul financiar, sau să furnizeze informații care să îi permită autorității contractante sau entității contractante să obțină acest raport direct prin accesarea unei baze de date naționale în orice stat, disponibilă în mod gratuit?	<input checked="" type="checkbox"/> Da <input type="checkbox"/> Nu
	<i>Aceste informații sunt disponibile gratuit pentru autorități, dintr-o bază de date națională?</i>	<input type="checkbox"/> Da <input checked="" type="checkbox"/> Nu se completează de către operatorul economic: text adresa de internet, autoritatea emitentă sau organismul emitent. Referința exactă a documentației.
	<i>Dacă autoritatea contractantă sau entitatea contractantă solicită în anunțul de participare prezentarea unor formulare care conțin informații privind capacitatea economică sau financiară, vă rugăm să furnizați formularele solicitate în anunțul de participare.</i>	
	Art. 20 din Legea 131 din 03.07.2018 privind achizițiile publice, stabilește că. <i>Al. (5) În cazul în care ofertantul/candidatul își demonstrează capacitatea economică și financiară invocând și susținerea acordată, în conformitate cu prevederile alin. (4), de către o altă persoană, acesta are obligația de a dovedi susținerea de care beneficiază prin prezentarea în formă scrisă a unui angajament ferm al persoanei respective, încheiat în formă autentică, prin care această persoană confirmă faptul că va pune la dispoziția ofertantului/candidatului resursele financiare invocate. Persoana care asigură susținerea financiară trebuie să îndeplinească criteriile de selecție relevante și nu trebuie să se afle în niciuna dintre situațiile prevăzute la art. 18 alin. (1) și alin. (2) lit. a), c)–d³), care determină excluderea din procedura de atribuire.</i> <i>Al. (6) Atunci când ofertantul/candidatul se bazează pe capacitățile altei persoane în ceea ce privește criteriile referitoare la capacitatea economică și financiară, autoritatea contractantă solicită ca ofertantul/candidatul și acea persoană să fie răspunzătoare solidar pentru executarea contractului.</i> <i>Al. (7) În aceleași condiții prevăzute la alin. (4)–(6), o asociație de operatori economici are dreptul să se bazeze pe capacitățile membrilor asociației sau ale altor persoane.</i>	
C.	Capacitatea tehnică și/sau profesională	
	Art.21 din Legea nr.131 din 03.07.2015 stabilește următoarele motive de selecție:	
	Operatorul economic va fi în măsură să furnizeze documentele solicitate de către autoritatea contractantă sau entitatea contractantă în anunțul de participare, care demonstrează capacitatea tehnică și/sau profesională pentru executarea viitorului contract, sau să furnizeze informații care să îi permită autorității contractante sau entității contractante să obțină aceste informații direct prin	<input checked="" type="checkbox"/> Da <input type="checkbox"/> Nu

	accesarea unei baze de date naționale în orice stat, disponibilă în mod gratuit?	
	<i>Aceste informații sunt disponibile gratuit pentru autorități, dintr-o bază de date națională?</i>	<input type="checkbox"/> Da <input checked="" type="checkbox"/> Nu se completează de către operatorul economic: text adresa de internet, autoritatea emitentă sau organismul emitent. Referința exactă a documentației.
	<i>Dacă autoritatea contractantă sau entitatea contractantă solicită în anușul de participare prezentarea unor formulare care conșin informații privind capacitatea tehnică sau profesională, vă rugăm să furnizați formularele solicitate în anușul de participare.</i>	
	Pentru contractele de achiziție de lucrări: executarea de lucrări de tipul specificat	
	Numai pentru contractele de achiziții publice de lucrări: în perioada de referință, operatorul economic a îndeplinit următoarele lucrări de tipul specificat. Autoritățile contractante pot solicita experiența de până la cinci ani și pot accepta experiența acumulată în urmă cu peste cinci ani.	
	Descriere Intretinerea drumurilor locale R. Briceni	
	Valoare 2 099 162,05 lei	
	Data de începere 01.01.2017	
	Data de încheiere 30.10.2017	
	Beneficiari Consiliul Raional Briceni	
	<i>Aceste informații sunt disponibile gratuit pentru autorități, dintr-o bază de date națională?</i>	<input type="checkbox"/> Da <input checked="" type="checkbox"/> Nu se completează de către operatorul economic: text adresa de internet, autoritatea emitentă sau organismul emitent. Referința exactă a documentației.
	Pentru contractele de achiziție de bunuri, servicii: executarea de livrări, prestări de tipul specificat	
	Numai pentru contractele de achiziții publice de bunuri și servicii: în perioada de referință, operatorul economic a efectuat următoarele livrări, prestări principale de tipul specificat în anușul de participare. Autoritățile contractante pot solicita experiența de până la trei ani și pot accepta experiența acumulată în urmă cu peste trei ani. <i>Vă rugăm să le descrieți</i>	
	Valoare 905 644,12 lei	
	Data de începere 28.05.2018	
	Data de încheiere 10.07.2018	
	Beneficiari Primari Briceni	
	<i>Aceste informații sunt disponibile gratuit pentru autorități, dintr-o bază de date națională?</i>	<input type="checkbox"/> Da <input checked="" type="checkbox"/> Nu se completează de către operatorul economic: text

		adresa de internet, autoritatea emitentă sau organismul emitent. Referința exactă a documentației.
	<i>Dacă autoritatea contractantă sau entitatea contractantă solicită în anunțul de participare prezentarea unor formulare, vă rugăm să furnizați formularele solicitate în anunțul de participare.</i>	
	Instalații tehnice și măsuri de asigurare a calității	
	Vă rugăm să furnizați detalii referitoare la tehnicieni sau organismele tehnice pe care operatorul economic le poate solicita, în special cele responsabile de controlul calității în legătură cu acest exercițiu de achiziții publice. <i>Vă rugăm să le descrieți</i>	
	vă rugăm să furnizați o declarație cu privire la sisteme de management și de trasabilitate în cadrul lanțului de aprovizionare utilizate.	<input checked="" type="checkbox"/> Da <input type="checkbox"/> Nu
	<i>Aceste informații sunt disponibile gratuit pentru autorități, dintr-o bază de date națională?</i>	<input type="checkbox"/> Da <input checked="" type="checkbox"/> Nu se completează de către operatorul economic: text adresa de internet, autoritatea emitentă sau organismul emitent. Referința exactă a documentației.
	<i>Dacă autoritatea contractantă sau entitatea contractantă solicită în anunțul de participare prezentarea unor formulare, vă rugăm să furnizați formularele solicitate în anunțul de participare.</i>	
	Permiterea controalelor	
	Pentru produsele sau serviciile complexe care urmează să fie furnizate sau, în mod excepțional, pentru produsele sau serviciile necesare cu un scop anume. Operatorul economic va permite efectuarea de verificări ale capacităților de producție sau ale capacității tehnice a operatorului economic și, dacă este necesar, ale mijloacelor de studiu și de cercetare de care dispune și ale măsurilor de control al calității? Vă rugăm să rețineți că, în cazul în care operatorul economic a decis să subcontracteze o parte din contract și se bazează pe capacitățile subcontractantului pentru executarea părții respective, trebuie să completați un DUAE separat pentru astfel de subcontractanți. <i>Permiteți verificări</i>	<input checked="" type="checkbox"/> Da <input type="checkbox"/> Nu
	Diplome de studii și calificări profesionale	
	Următoarele calificări educaționale și profesionale sunt deținute de prestatorul de servicii sau de contractantul însuși și/sau în funcție de cerințele stabilite în anunțul de participare sau în documentele procedurii de achiziție de către personalul său de conducere. <i>Vă rugăm să le descrieți</i>	
	<i>Aceste informații sunt disponibile gratuit pentru autorități, dintr-o bază de date națională?</i>	<input type="checkbox"/> Da <input checked="" type="checkbox"/> Nu

		se completează de către operatorul economic: text adresa de internet, autoritatea emitentă sau organismul emitent. Referința exactă a documentației.
	<i>Dacă autoritatea contractantă sau entitatea contractantă solicită în anunțul de participare prezentarea unor formulare, vă rugăm să furnizați formularele solicitate în anunțul de participare.</i>	
	Măsuri de management al mediului	
	Operatorul economic va putea să aplice următoarele măsuri de management de mediu atunci când execută contractul: <i>Vă rugăm să le descrieți</i>	Da
	<i>Aceste informații sunt disponibile gratuit pentru autorități, dintr-o bază de date națională?</i>	<input type="checkbox"/> Da <input checked="" type="checkbox"/> Nu se completează de către operatorul economic: text adresa de internet, autoritatea emitentă sau organismul emitent. Referința exactă a documentației.
	Numărul membrilor personalului de conducere	
	Numărul membrilor personalului de conducere ale operatorului economic din ultimii trei ani au fost după cum urmează.	Anul 2017 Număr 12 Anul 2018 Număr 12 Anul Număr
	Pentru contractele de achiziție de bunuri/servicii: eşantioane, descrieri sau fotografii, fără certificate de autenticitate	
	Pentru contractele de achiziții publice de bunuri/servicii: operatorul economic va furniza eşantioanele, descrierile sau fotografiile solicitate ale produselor/serviciilor care urmează să fie furnizate/prestate, care nu trebuie să fie însoțite de certificate de autenticitate.	<input checked="" type="checkbox"/> Da <input type="checkbox"/> Nu
	<i>Aceste informații sunt disponibile gratuit pentru autorități, dintr-o bază de date națională?</i>	<input type="checkbox"/> Da <input checked="" type="checkbox"/> Nu se completează de către operatorul economic: text adresa de internet, autoritatea emitentă sau organismul emitent. Referința exactă a documentației.
	<i>Dacă autoritatea contractantă sau entitatea contractantă solicită în anunțul de participare prezentarea unor formulare, vă rugăm să furnizați formularele solicitate în anunțul de participare.</i>	
D.	Sisteme de asigurare a calității și standarde de management de mediu.	

	Art. al din lege stabilește următoarele motive de selecție.	
	Certificate emise de organisme independente cu privire la sistemele sau standardele de management de mediu	<input checked="" type="checkbox"/> Da <input type="checkbox"/> Nu
	<i>Aceste informații sunt disponibile gratuit pentru autorități, dintr-o bază de date națională?</i>	<input type="checkbox"/> Da <input checked="" type="checkbox"/> Nu se completează de către operatorul economic: adresa de internet, autoritatea emitentă sau organismul emitent. Referința exactă a documentației.
	<i>Dacă autoritatea contractantă sau entitatea contractantă solicită în anunțul de participare prezentarea unor formulare, vă rugăm să furnizați formularele solicitate în anunțul de participare.</i>	

Partea V- Indicații generale pentru toate criteriile de selecție

Partea V - se completează online de către autoritatea contractantă, entitatea contractantă și operatorii economici și include.

A.	Îndeplinirea tuturor criteriilor de selecție impuse:	
	Operatorul economic va fi în măsură să furnizeze formularele, certificatele, avizele și alte documente indicate în anunțul de participare, sau să ofere informații care să îi permită autorității contractante sau entității contractante să obțină aceste documente, informații direct prin accesarea unei baze de date naționale în orice stat, disponibilă în mod gratuit? Termen	<input checked="" type="checkbox"/> Da <input type="checkbox"/> Nu
	<i>Aceste informații sunt disponibile gratuit pentru autorități, dintr-o bază de date națională?</i>	<input type="checkbox"/> Da <input checked="" type="checkbox"/> Nu se completează de către operatorul economic: text adresa de internet, autoritatea emitentă sau organismul emitent. Referința exactă a documentației.

Partea VI - Preselecția candidaților calificați pentru procedura licitației restrânse, negociere, dialog competitiv și parteneriatul pentru inovare

Partea VI se completează online de către autoritatea contractantă, entitatea contractantă și operatorii economici și include.

Operatorul economic declară că: Îndeplinește criteriile sau regulile obiective și nediscriminatorii aplicabile pentru limitarea numărului de candidați în următorul mod:	Da
Operatorul economic declară că: Dispune de certificate sau alte forme de documente justificative, după cum este cerut de anunțul de participare relevant:	Da

<p><i>Aceste informații sunt disponibile gratuit pentru autorități, dintr-o bază de date națională?</i></p>	<p><input type="checkbox"/> Da <input checked="" type="checkbox"/> Nu</p> <p>se completează de către operatorul economic: text adresa de internet, autoritatea emitentă sau organismul emitent. Referința exactă a documentației.</p>
---	--

Partea VII- Declarațiile finale

Operatorul economic declară că informațiile prezentate în părțile II - VI de mai sus sunt exacte și corecte și că au fost furnizate cunoscând pe deplin consecințele cazurilor grave de declarații false.

Operatorul economic declară în mod oficial că poate să furnizeze, la cerere și fără întârziere, certificatele și alte forme de documente justificative menționate, cu excepția cazului în care:

1. Autoritatea contractantă sau entitatea contractantă are posibilitatea de a obține documentele justificative în cauză direct prin accesarea unei bazei de date relevante care este disponibilă gratuit, și se consimte accesul la informațiile menționate, în cazul în care acest lucru este necesar.

Operatorul economic declară în mod oficial că este de acord ca [Consiliul Raional Donduseni], astfel cum este descrisă în partea I secțiunea A să obțină acces la documentele justificative privind informațiile pe care le-a furnizat în acest Document Unic de Achiziție European în scopul

[].

Nume: [Russu Ion]

Poziția: [text]

Data: [01.06.2019]

Locul: [or. Briceni]

Semnătura



REPUBLICA MOLDOVA
SOCIETATEA PE ACȚIUNI
"DRUMURI - BRICENI"

APROBAT

DIRECTORUL S.A. "DRUMURI-BRICENI"

ION RUSSU

_____ 2019

MANUAL
DE ASIGURARE A CALITĂȚII
LUCRĂRILOR DE CONSTRUCȚII

2019 Or. Briceni

CUPRINS:

Pag.

1.	Caracteristica generală.....	4
2.	Schema organizatorică a companiei SA "Drumuri-Briceni".....	4a
3.	Nota de prezentare	5
4.	Scopul Manualului.....	5
5.	Domeniul de aplicare.....	6
6.	Structura Manualului calității.....	6
7.	Analiza periodică și actualizarea Manualului calității.....	6
8.	Gestionarea Manualului calității.....	7
9.	Documente de referință.....	7
10.	Prescurtări.....	8
11.	Organizarea SA "Drumuri-Briceni".....	9
12.	Responsabilitățile conducerii - directorul SA "Drumuri-Briceni".....	9
13.	Hotărârea Consiliului de administrație.....	10
14.	Autoritate, atribuții.....	10
15.	Directorul societății SA "Drumuri-Briceni".....	11
16.	Diriginte de șantier.....	13
17.	Inginer-șef - Manager comercial economic și aprovizionare.....	14
18.	Planificarea - contabil-șef.....	15
19.	Modul de asigurare a calității (MAC).....	15
20.	Analiza periodică a PAC.....	16
21.	Responsabilul de calitate	16
22.	Condiții prealabile	16
23.	Proceduri și instrucțiuni.....	17
24.	Identificare și regăsire.....	17
25.	Aprovizionarea cu materiale / produs.....	18
26.	Primirea, depozitarea, manipularea și conservarea produselor.....	18
27.	Execuția produselor.....	18
28.	Produsele furnizate de beneficiar.....	19
29.	Măsuri generale.....	19
30.	Plan controlul calității (PCCVÎ).....	19
31.	Controale de calitate (CCVÎ).....	20
32.	Stadiul controalelor de calitate (CCVÎ).....	21
33.	Mijloace de măsurare și încercare.....	21
34.	Baza normativă și tehnologică.....	21
35.	Informația despre cadre - muncitori.....	25
36.	Baza de producere.....	26
37.	Planificarea examinărilor tehnice de AC (ETAC).....	28
38.	Sistemul de examinări AC (ETAC).....	29
39.	Neconformități.....	29
40.	Controlul calității.....	30

41 .	Înregistrări de calitate.....	31
42.	Condiții prealabile.....	31
43.	Elaborare și punere în ordine a ACC.....	32
44.	Revizia	32
45.	Instruirea și perfecționarea cadrelor.....	32
46.	Elaborarea și punere a altor însemnături în ordine APAC.....	32
47.	Acțiuni corective.....	33
48.	Conservare și livrare.....	33

1. Denumirea deplină a organizației (întreprinderii) și profilul ei:

Societatea pe Acțiuni "Drumuri-Briceni". Reparația și întreținerea drumurilor auto

2. Caracteristica agentului economic : Reparația și întreținerea drumurilor auto

3. Adresa juridică:

4701 or.Briceni str.Frunze 18

4. Adresa poștală:

4701 or.Briceni str.Frunze 18

5. Rechizitele bancare: Cod fiscal 1003604005869;Cod TVA 3200049

IBAN:MDL MD03AG000000225162001308

în BC „Moldova -Agroindbanc „sa fi. Briceni Cod băncii AGRNMD2X763

6. N.P.P. Conducătorului (șefului), telefon:

Ion Russu ; 2 23 40 ; 2 23 43

7.SA "Drumuri-Briceni"- este asigurată cu personalul tehnic - ingineresc după profil în total 16 persoane. Dintre care șase cu studii superioare și zece cu studii medii speciale în domeniile: inginer-constructor, economist, inginer electric și mecanic, inginer tehnica securității.

La executarea lucrărilor de construcție-montaj SA "Drumuri-Briceni" încadrează lucrători de următoarele specialități în total 68 persoane. Muncitori rutieri, sudori, strungari, electricieni, zugravi, lăcătuși, paznici, șoferi, mecanizatori, toți lucrătorii sunt atestați și tarificați. SA "Drumuri-Briceni" este înregistrată la 12 martie 1998 nr. 126028050 de Camera înregistrării de Stat pe lângă Ministerul Justiției al R.Moldova seria Anr 121181, data eliberării 12 martie 1998

DISPOZIȚII GENERALE

SA "Drumuri-Briceni" numit în continuare Societate pe Acțiuni pentru executarea lucrărilor de construcție-montaj pentru agenții economici și populație. Societatea este creată pe un termen nelimitat.

Societatea este persoană juridică și își desfășoară activitatea în conformitate cu legislația R.Moldova și prezentul Statut.

Societatea dispune de independența juridică comercială, financiară și organizațională, are denumire, bilanț independent, conturi în bănci, sigiliu, ștampile și antet și blanchete cu denumirea sa, marca comercială.

Societatea răspunde pentru obligațiunile sale cu întregul patrimoniul ce îi aparține cu drept de proprietate.

Societatea poartă răspundere conform obligațiunilor sale numai cu patrimoniul ce îi aparține.

Societatea are dreptul de a efectua din numele său tranzacții pe piața internă și cea externă de a procura și de a înstrăina patrimoniul în modul stabilit. De a avea obligații de a fi reclamant și pârît în instanțele judiciare competente.

De a lăsa amanet propriu patrimoniul de a da garanții și cauțiuni.

De a deschide conturi bancare pe teritoriul R.Moldova și în străinătate.

De a angaja și a concedia lucrătorii de a remunera munca lor conform legislației muncii.

De a participa la relații economice externe.

De a efectua operațiuni valutare în modul stabilit de legislație.

Relațiile de muncă în Societate sunt reglementate de controlul colectiv de muncă și de contractele de muncă. Asigurarea socială și protecția socială a angajaților societății se desfășurează potrivit legislației.

SCOPUL ÎNFIINȚĂRII ȘI GENURILE DE ACTIVITATE

Este de a satisface necesitatea socială în producție, executarea lucrărilor de construcție și servicii în construcții și va desfășura următoarele genuri de activitate.

- executarea materialelor de construcție nemetalice;
- construcții de-autostrăzi, drumuri, aerodromuri și construcții destinate sportului, transporturi de călătorii cu tipuri de transport ocazional;
- alte activități de afaceri neincluse în alte categorii;
- alte activități care nu contravin legislației în vigoare;

Societatea va desfășura anumite genuri de activitate care necesită autorizarea prin licențe numai după eliberarea licențelor corespunzătoare.

CAPITALUL SOCIAL

Societatea va emite acțiuni în formă de scriere în contul analitic și va organiza ținerea registrărilor acțiunilor în modul stabilit de legislație.

Capitalul social al societății se poate modifica pe calea : emiterii de noi acțiuni, măririi sau micșorării costului nominal al acțiunilor, răscumpărării acțiunilor proprii cu anularea lor ulterioară.

Societatea nu este în drept să emită acțiuni în scopul acoperirii pierderilor legate de activitatea ei financiar-economică.

CAPITALUL DE REZERVĂ

Capitalul de rezervă al societății va constitui 15% din capitalul său social. Capitalul de rezervă se plasează în active cu lichiditatea inițială care asigură folosirea lui în orice moment.

Capitalul de rezervă se folosește numai în cazul insuficienței de profit și precum de mijloace ale fondurilor speciale ale Societății.

BAZA DE PRODUCERE

Dispune de baza de producere dintre care secțiile de producere și depozite închise, deschise cu suprafețele drepte pentru păstrarea materialelor asigurând utilizarea lor cu rate și uscate. Dispune de oficiu propriu.

Avea cu dreptul conducerii economice depline.

În componența averii intră fondurile de bază și mijloacele circulante deasemenea alte valori costul cărora se înregistrează în bilanțul independent.

Fondul statutar se formează din contul venitului întreprinderii ce aparține ei.

Din contul beneficiului distribuit se crează fondurile necesare.

Materialele de construcție inerte folosite la lucrările de construcție-montaj în construcție sunt de o calitate înaltă și corespund cerințelor de standard și proiect. Societatea va asigura lucrările de construcție - montaj a agenților economici de o calitate înaltă și stabilă.

În activitatea sa de lucru societatea va asigura condiții normale de lucru a angajaților, înzestrând baza de lucru cu încăperi ce corespund condițiilor de muncă.

SCHEMA ORGANIZATORICA A SA "Drumuri-Briceni"

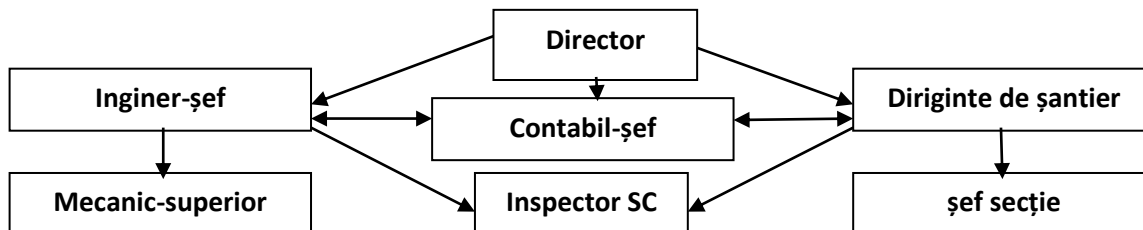

NOTA DE PREZENTARE

1. Manualul descrie sistemul utilizat de Filiala din Republica Moldova a SA "Drumuri-Briceni" pentru îndeplinirea lucrărilor de construcții - montaj și a cerințelor specifice de asigurare a calității din Legea privind calitatea în construcții cu nr. 721 din 2 februarie 1996, normele și standardele în vigoare.
2. Programul de asigurare a calității al SA "Drumuri-Briceni" descris în acest Manual este întocmit în conformitate cu cerințele Legii privind calitatea în construcții, nr. 721 din 2 februarie 1996; SR ISO 10013.

SCOPUL MANUALULUI

1. Manualul Calității - este documentul care enunță politica calității și descrie dispozițiile și prevederile generale ale sistemului de conducere și asigurare a calității, concretizat în programul de asigurare a calității al organizației SA "Drumuri-Briceni" cuprinzând organizarea, responsabilitățile, autoritatea și relațiile reciproce între compartimentele și persoanele care dirijează și ce au incidență asupra calității, având ca scop final definirea și obținerea calității ansamblului activităților și prestărilor desfășurate de organizația.
2. Manualul Calității definește metodele de conducere responsabilitățile și obiectivele sistemului de conducere și asigurare a calității, a organizației SA "Drumuri-Briceni" astfel încât să se asigure o implementare a tuturor cerințelor de calitate în realizarea lucrărilor contractante.
3. Manualul Calității descrie sistemul de conducere și asigurare a calității aplicat de organizația SA "Drumuri-Briceni" în condițiile prevăzute de Legea privind calitatea în construcții No. 721 din 2 februarie 1996 și standardului ISO - 9002.
4. Manualul Calității este conceput astfel încât să acopere toate cerințele prevăzute de legislația în vigoare pentru modelul de asigurare a calității corespunzător construcțiilor de importanță excepțională.
5. Manualul Calității împreună cu procedurile funcțiilor de sistem stabilește măsurile pentru îndeplinirea cerințelor stabilite de legislația aplicabilă activităților de construcții, începând cu aprovizionarea materialelor și terminând cu predarea beneficiarului.
6. Prin programul de asigurare calității descris în prezentul Manual, organizația SA "Drumuri-Briceni" asigură:
 - Desfășurare în mod planificat și de procedură al activităților specifice, în cadrul sistemului legislativ intern, standardelor interne sau străine aplicabile;
 - Realizarea și menținerea nivelului calitativ solicitat pentru documentațiile tehnice și documentele contractuale;
7. Programul de asigurare a calității al organizației SA "Drumuri-Briceni" este structurat astfel:
 - Manualul de asigurare a calității cu secțiuni conținând procedurile funcțiilor de sistem, documente și înregistrări utilizate;

- Procedurile (instrucțiunile tehnice de execuție);
- Planurile control de calitate, verificări și încercări.

DOMENIUL DE APLICARE

1. Manualul Calității se aplică de către personalul organizației SA "Drumuri-Briceni" implicat în activități determinate pentru calitatea lucrărilor contractante.
2. Manualul Calității este aplicabil în activitățile desfășurate pentru execuția lucrărilor de orice tip de construcție (industriale, civile, socio-culturale, hidrotehnice, drumuri, poduri, rețele, etc.) indiferent de categoria de importanță a construcției.
3. Manualul Calității se aplică în cadrul activităților curente de aprovizionare, metrologie, identificare, regăsire, primire, manipulare, conservare, depozitare desfășurate de organizația SA "Drumuri-Briceni" indiferent de regimul contractului de lucrări perfectate, respectiv, cu sau fără asigurarea calității.

STRUCTURA MANUALULUI CALITĂȚII

Manualul Calității este structurat în modul următor:

- I. Programul de asigurare a calității
- II. Planurile calității
- III. Proceduri generale
- IV. Proceduri de sistem
- V. Proceduri tehnice de execuție
- VI. Instrucțiuni de lucru

ANALIZA PERIODICĂ ȘI ACTUALIZAREA MANUALULUI CALITĂȚII

1. În vederea îmbunătățirii sistemului calității adoptat, organizația SA "Drumuri-Briceni" va analiza periodic documentele sistemului calității în vederea evaluării adecvații și eficienței acestuia.

1.1. Prin analiza periodică se stabilește dacă:

- Organizarea existentă este adecvată și funcțională;
- Elementele sistemului stabilite sunt adecvate și eficiente în implementare;

1.2. În efectuarea analizelor se iau în vedere următoarele:

- Rezultatele reviziilor interne efectuate în activitățile proprii;
- Rezultatele reviziilor efectuate de către organisme externe;
- Rezultatele analizelor efectuate de management;
- Rapoartele periodice de analiză a tendinței calității efectuate de către personalul controlului calității (CQ);
- Observații sau recomandări făcute de către utilizatorii Manualului.

În urma analizelor se determină necesitatea actualizării Manualului Calității sau a unor părți ale acestuia.

GESTIONAREA MANUALULUI CALITĂȚII

1. Manualul Calității este ținut sub control de către compartimentul asigurării calității (A.Q.) de la distribuirea și până la retragerea acestuia.
2. Evidența distribuiri sau oferirii spre consultare este ținută pe formularul "Situția difuzării Manualului Calității".
3. Distribuirea Manualului se face conform listei de distribuire aprobată de directorul organizației SA "Drumuri-Briceni"
4. Împrumutarea sau oferirea spre consultare a manualului, sau a unor părți ale acestuia, persoanelor sau grupurilor care nu sunt menționate în lista de distribuire se face numai cu acordul directorului sau a persoanei împuternicite de acesta.

DOCUMENTE DE REFERINȚĂ

Legea nr. 721 - XIII din 02.02.96	Privind calitatea construcții
Legea nr. 647-XII din 17.11.1995	Cu privire la metrologie
Legea nr. -III din 01.09.1999	Cu privire la certificarea produselor și serviciilor
Hotărârea Guvernului nr. 461 din 06.07.1995	Regulament privind agrementul tehnic pentru produse procedee și echipamente noi în construcții
Hotărârea Guvernului nr. 490 din 17.07.1995	Concepția actualizării sistemului național de documente normative în construcții
Hotărârea Guvernului nr. 285 din 23.05.1996	Regulamentul de concepție a construcțiilor și instalațiilor aferente
Hotărârea Guvernului nr. 360 din 25.05.1996	Regulamentul privind controlul de Stat în construcții
Hotărârea Guvernului nr. 664 din 29.11.1996	Programul republican de creare a bazei normative în construcții
Hotărârea Guvernului nr. 361 din 25.06.1996	Regulamentul cu privire la verificarea proiectelor și execuției construcțiilor și expertiza tehnică a proiectelor și construcțiilor. Regulamentul de atestare tehnico-profesională a specialiștilor cu activitatea în construcții.
Hotărârea Guvernului nr. 378 din 22.04.1997	Concepția sistemului de exploatare a fondului construit existent
Hotărârea Guvernului nr. 382 din 22.04.1997	Regulamentul privind urmărirea coportării în exploatare, intervenții în timp și post utilizarea construcțiilor.

NCMA.02.02-96 Sistemul calității în construcții. Regulamentul privind conducerea și asigurarea calității

NCM A.03.02-96 Sistemul de certificare în construcții. Regulament privind certificarea produselor folosite în construcții

NCM A.03.03-98 Sistemul de certificare în construcții. Reguli de efectuare a certificării produselor folosite în construcții

NCM A.03.04-96 Sistemul de certificare în construcții. Regulament privind organismul central de certificare a produselor folosite în construcții.

- NCM A.03.07-98** Sistemul de certificare în construcții. Regulament privind evaluarea procesului de fabricație a produselor folosite în construcții.
- NCM A.03.08-96** Sistemul de certificare în construcții. Regulament privind Centrul Tehnic și Științific de Certificare în Construcții
- NCM A.03.02-98** Sistemul de certificare în construcții. Ghid de evaluare a procesului de fabricație a produselor omogene folosite în construcții
- NCM A.03.06-96** Sistemul de certificare în construcții. Regulament privind autorizarea și acreditarea laboratoarelor de încercări
- NCM A.04.02.-96** Metrologie, modulare și toleranțe în construcții. Regulament privind serviciul metrologic
- NCM A.04.03-96** Metrologie, modulare și toleranțe în construcții. Regulament privind organizația principală a serviciului metrologic în construcții
- CP A.08.01-96** Instrucțiuni de verificare a calității și de recepție a lucrărilor ascunse și / sau determinate la construcții și instalații aferente
- Ordinul DAC nr.65 din 27.05.1996** Regulamentul cu privire la verificarea execuției lucrărilor de construcții de către responsabilii tehnici atestați. Regulamentul cu privire la diriginții de șantier atestați.

PRESCURTĂRI

AC	Asigurarea calității
CCVÎ	Controale de calitate, verificări și încercări
CMSM	Comisia Moldova Standarde, Metrologie
DO	Dispoziție de oprire
ETAC	Examinarea tehnică de asigurare a calității
FCC	Fișa chestionar de control
ISC	Inspekția de Stat în Construcții
MAC	Manual de asigurare a calității
PAC	Program de Asigurare a calității
PCCVÎ	Plan de control calitate, verificări și încercări
PVC	Proces verbal de control
RAC	Raport de acțiuni corective
RNC	Raport de non conformitate
ITG	Instrucțiunea tehnică generală
Plî	Plan de inspekții și încercări
CTC	Control tehnic de calitate
MC	Manualul calității

ORGANIZAREA SA "Drumuri-Briceni"

- Structura organizatorică a SA "Drumuri-Briceni" este prezentată în organograma SA "Drumuri-Briceni", în planșa nr. 1.
- "Schema de relații cu beneficiarul, organismele superioare de reglementare și furnizorii" este prezentată în planșa nr. 2.
- Organograma compartimentului de asigurare a calității este prezentată în planșa nr. 3.
- Organograma "Dirijarea calității" este prezentată în planșa nr. 4.

- Organograma "Asigurarea calității producției finite" este prezentată în planșa nr. 5.
- Organograma "Caracterizarea altor proprietăți și starea producției" este prezentată în planșa nr. 6.

RESPONSABILITĂȚILE CONDUCERII SA "Drumuri-Briceni" Director

Conducerea SA "Drumuri-Briceni" este responsabilă pentru stabilirea și implementarea unui Program de asigurare a calității pentru toate activitățile necesare realizării lucrărilor de construcții-montaj în toate fazele de execuție.

Conducerea SA "Drumuri-Briceni" asigură prin PAC ca toate activitățile desfășurate de SA "Drumuri-Briceni" vor fi conduse, efectuate și controlate în conformitate cu prevederile legilor și normativelor în vigoare utilizate la realizarea obiectului.

Conducerea SA "Drumuri-Briceni" asigură prin prezentul MAC ca orice activitate desfășurată de SA "Drumuri-Briceni" care cade sub incidența Legii calității în construcții, va începe numai după ce PAC este stabilit și aprobat și se obțin avizele necesare în condiții prevăzute de lege.

Conducerea SA "Drumuri-Briceni" va încheia contracte pentru produse și servicii destinate SA "Drumuri-Briceni" numai cu unități autorizate în acest scop și va preciza în documentele contractuale responsabilitățile privind asigurarea calității ce revin furnizorilor.

Furnizorii răspund în fața conducerii SA "Drumuri-Briceni" pentru stabilirea și implementarea Programelor proprii de Asigurare a Calității.

Conducerea SA "Drumuri-Briceni" asigură prin măsurile stabilite în prezentul MAC accesul beneficiarului pentru efectuarea inspecțiilor și ETAC-uri în toate zonele și la toate nivelurile de autoritate.

HOTĂRÂREA CONSILIULUI DE ADMINISTRAȚIE

Consiliul de administrație al SA "Drumuri-Briceni" adoptă prezentul MAC și își asumă obligativitatea respectării acestuia la toate nivelurile.

Consiliul de administrație hotărăște ca responsabilitatea deplină pentru stabilirea, implementarea, evaluarea stadiului și eficienței programului de asigurare calității îi revine directorului SA "Drumuri-Briceni"

Directorul SA "Drumuri-Briceni" delegă autoritatea evaluării implementării și eficienței PAC "SA "Drumuri-Briceni" șefului compartimentului AC.

Directorul SA "Drumuri-Briceni" delegă autoritatea urmării Programului de Asigurare a Calității, în realizarea produselor, a lucrărilor de construcții, directorului tehnic.

Responsabilitatea implementării Programului de Asigurare a Calității este atribuită tuturor factorilor de conducere, în sfera lor de activitate.

În vederea garantării îndeplinirii tuturor cerințelor PAC, directorul SA "Drumuri-Briceni" asigură în activitățile sale următoarele condiții:

- Structura organizatorică corespunzătoare implementării și evaluarea PAC care să acopere toate funcțiile sistemului;
- Independența între funcțiile de implementare și cele de evaluare ale PAC;
- Independența între funcțiile de execuție și verificare, control și examinări tehnice de asigurare a calității.

AUTORITATE, ATRIBUȚII

Directorul SA "Drumuri-Briceni" este responsabil pentru implementarea și evaluarea PAC în activitățile specifice.

Directorul SA "Drumuri-Briceni" delegă și asigură autoritatea pentru evaluarea eficienței PAC șefului compartimentului AC.

Acest capitol cuprinde responsabilitățile conducerii SA "Drumuri-Briceni" la nivele diferite de decizie pentru dezvoltarea, implementarea și evaluarea PAC, pentru activitățile desfășurate de SA "Drumuri-Briceni"

DIRECTORUL SA "Drumuri-Briceni"

N.N.P	Funcția ocupată	Anul nașterii	Studii	Specialitatea	Vechimea în muncă(ani)	Postul ocupat la locul precedent
Ion Russu	director	1955	Medii speciale	Tehnic constructor	38	Inginer-șef

1. Are întreagă responsabilitate pentru conducerea activităților SA "Drumuri-Briceni" pentru stabilirea și implementarea PAC.

2. Răspunde de obținerea autorizației de activitate SA "Drumuri-Briceni" în conformitate cu prevederile legislației în vigoare

3. Răspunde de evaluarea și actualizarea periodică a Programului de Asigurare a Calității al SA "Drumuri-Briceni"

4. Semnează Manualul de Asigurare a Calității și procedurile funcțiilor de sistem elaborate de compartimentul AC.

5. Răspunde de activitatea compartimentului AC asigurându-i o structură organizatorică corespunzătoare și autoritatea necesară pentru evaluarea implementării și eficienței Programului de Asigurare a Calității și organigrama compartimentului.

6. Aprobă fișele postului pentru personalul de conducere din subordine directă, în care sunt incluse și personalități referitoare la PAC.

7. Răspunde de nivelul de instruire și calificare a personalului SA "Drumuri-Briceni"
8. Avizează planul anual de ETAC și rapoartele de ETAC avizate de șeful compartimentului AC.
9. Impune tuturor nivelurilor de conducere și personalului de execuție din subordine obligativitatea implementării Programului de Asigurare a Calității.
10. Dispune măsurile corective în baza rapoartelor de evaluare privind îndeplinirea PAC întocmite de compartimentul AC.
11. Aprobă procurarea materialelor, produselor și angajează pentru prestarea serviciilor pentru SA "Drumuri-Briceni" numai de la furnizori autorizați.
12. Răspunde de implementarea PAC în cadrul compartimentelor din subordine.

13. Răspunde de implementarea la termenele stabilite a Programului de acțiuni corective în compartimentele din subordine.
14. Asigură încadrarea cu personal calificat și competent din subordine și răspunde de autoritatea acestuia.
15. Răspunde de obținerea autorizării laboratoarelor din subordine.
16. Întocmește fișele postului pentru șefii compartimentelor din subordine.
17. Aprobă programele de instruire ale personalului.
18. Răspunde de efectuarea controlului tehnic de calitate a lucrărilor și de confirmare ca acestea s-au executat conform documentelor de proiectare.
19. Răspunde de verificarea tuturor înregistrărilor de calitate.
20. Răspunde de ținerea sub control a RNC-urilor și urmărirea închiderii acestora.
21. Răspunde de analizarea periodică a cauzelor care generalizează neconformități și inițierea de acțiuni corective pentru înlăturarea acestora.
22. Dispune de dreptul la oprirea lucrărilor atunci când se constată abateri de la cerințele de calitate.
23. Întocmește, fișele postului pentru șefii de șantiere și șefii compartimentelor din subordonare.
24. Aprobă și urmărește programul de pregătire și testare a personalului ce desfășoară activitatea de execuție.
25. Răspunde de instruirea periodică a personalului compartimentelor din subordine.
26. Asigură utilizarea numai de personalul calificat și răspunde de autorizarea acestuia conform prevederilor normativelor și legilor în vigoare.
27. Răspunde de întocmirea procedurilor tehnice de execuție și a procedurilor proprii de lucru specifice compartimentelor din subordine.
28. Răspunde de execuția lucrărilor conform documentelor de proiectare și a procedurilor de execuție.
29. Răspunde de completitudinea înregistrărilor de calitate întocmite de compartimentele și șantierele din subordine.
30. Asigură și răspunde de întocmirea releveelor și schițelor "as-built" pentru lucrările și măsurile executate în șantiere.
31. Răspunde de întocmirea graficelor de execuție.

32. Răspunde de utilizarea numai a mijloacelor de măsurare, verificate metrologică în conformitate cu prevederile legale.

33. Aprobă procedurile și instrucțiunile tehnice de execuție și instrucțiunile proprii de lucru a compartimentelor și șantierelor din subordine.

34. Asigură desfășurarea activităților numai pe baza de proceduri / instrucțiuni scrise și aprobate.

35. Dispune de dreptul la oprirea lucrărilor, de atâtea ori cât se constată abateri de la cerințele de calitate.

36. Răspunde de rezolvarea neconformităților și realizarea măsurilor corective pentru a preveni repetarea acestora.

DIRIGINTE DE ȘANTIER

N.P.P.	Funcția ocupată	Anul nașterii	Studii	Specialitatea	Postul ocupat la locul precedent
Russu Ion	Director	1955	Medii speciale	Tehnic Constructor	Inginer șef
Bîrca Grigorii	Ing. șef	1989	superioare	Inginer mecanic	Ing. STP
Popovici Boris	Director adj.	1975	superioare	Inginer Constructor	Maistru
Fedorcea Valentin	maistru	1963	superioare	Inginer constructor	Inginer șef
Jocot Boris	maistru	1965	Medii speciale	Tehnic Constructor	maistru

1. Raportează directorului. Este responsabil pentru implementarea PAC în cadrul șantierelor.

2. Răspunde de implementarea programului de acțiuni corective de termenele respective în cadrul șantierului.

3. întocmește fișele postului pentru personalul de conducere din subordine.

4. Răspunde de întocmirea și realizarea programelor de instruire periodică a personalului din cadrul șantierului.

5. Răspunde de calitatea lucrărilor executate și are următoarele responsabilități:

Răspunde de obținerea aprobării beneficiarului pentru executarea lucrărilor care intră sub incidența Legii privind calitatea în construcții cu nr. 721 din 2 februarie 1996;

Răspunde de asigurarea tuturor condițiilor necesare începerii lucrărilor pentru realizarea acestora conform documentelor, normelor în vigoare și programului de asigurare a calității;

Răspunde de utilizarea numai de personal calificat și / sau autorizat precum și de instruirea acestuia cu procedurile / instrucțiunile în vigoare înainte începerii lucrărilor;

Este responsabil pentru utilizarea în activitatea șantierului numai a aparatelor de măsură și control verificate metrologic conform prevederilor legale;

Răspunde de folosirea în lucrare numai a materialelor / produselor care corespund de calitate conform documentației de execuție și numai după ce au fost recepționate;

Răspunde de întocmirea în timpul activităților a înregistrărilor de calitate care îi revin conform procedurilor de execuție și transmiterea acestora la compartimentul CTC;

Răspunde de rezolvarea neconformităților, precum și de implementarea acțiunilor corective pentru înlăturarea deficiențelor;

Răspunde de organizarea și execuția proceselor speciale.

INGINER-ȘEF - MANAGER COMERCIAL ECONOMIC ȘI APROVIZIONARE

N.N.P.	Funcția ocupată	Anul nașterii	Studii	Specialitatea	Vechimea în muncă (ani)	Postul ocupat la locul precedent
Bîrca Grigorii	Inginer șef	1989	Superioare	Ing. Mecanic	7	Ing. STP

1. Raportează directorului și are întru responsabilitatea sa implementarea PAC în cadrul compartimentelor subordonate.

2. Asigură ca toate procesele / serviciile de aprovizionare să corespundă cerințelor Legii privind calitate în construcții cu nr. 721 din 2 februarie 1996.

3. Răspunde de modul de manipulare, depozitare și conservare a materialelor, produselor aprovizionate în conformitate cu standardele și instrucțiunile aplicabile.

4. Aprobă procedurile / instrucțiunile de lucru din cadrul compartimentelor subordonate după ce au fost avizate la compartimentul AC.

5. Asigură realizarea programelor de pregătire a personalului în cadrul compartimentelor subordonate.

6. Răspunde de procurarea produselor / materialelor de calitate specificată în documentele de proiectare și cele de aprovizionare în conformitate cu programul necesar de materiale stabilit de directorul

PLANIFICAREA - CONTABIL-ȘEF

N.N.P.	Funcția ocupată	Anul nașterii	Studii	Specialitatea	Vechimea în muncă (ani)	Postul ocupat la locul
--------	-----------------	---------------	--------	---------------	-------------------------	------------------------

						precedent
Poberejnic Maria	Contabil- șef	1968	Superioare speciale	economist	16	Contabil- șef

1. Funcția de planificare activității de construcții.
2. Activitățile de aprovizionare sunt planificate de SA "Drumuri-Briceni" prin contabilul-șef.
3. Planificarea activității de ETAC, inspecții sunt asigurate de șeful compartimentului AC.
4. Planificarea activităților de CCV-uri și confirmare a calității lucrărilor se realizează de responsabilul de calitate.
5. Detalierea modalităților și a responsabilităților privind planificarea activităților desfășurate este efectuată prin procedura PAC.
6. Este subordonat și raportează directorului despre starea financiară a companiei.
7. Răspunde de modul de manipulare cu finanțele ale companiei.
8. Aprobă procedurile de contracte cu alte firme.

SECȚIA DE MARCHET ȘI MECANIZARE

Este subordonat și raportează directorului și inginerului șef și are următoarele responsabilități.

- Implimentarea programului de asigurare a calității în activitățile pe care le desfășoară.
- Întocmirea procedurilor și instrucțiunilor proprii pe lucru.
- Realizarea programelor proprii de instruire periodică a personalului.
- Analizarea contractelor elaborate de terții pentru lucrări și pentru prestații.
- Asigură recepția mașinilor, utilajelor și instalațiilor din punct de vedere al realizării condițiilor de siguranță în funcționare pe baza documentațiilor tehnice ale acestora.
- Asigură încercarea contractelor primite și asigură predarea către executați a fondurilor fixe conform contractelor.
- Întocmește și ține la zi documentele de evidență a mașinilor instalațiilor utilajelor.

COMPORTAMENTUL DE EVIDENȚĂ A DRUMURILOR ȘI EXAMINAREA LA EVALUAREA STĂRII LOR

Recensămîntul și întocmirea cărții se petrece proporțional pe fiecare drum. Elementele drumului supuse recensămîntului sunt: zona drumului, terasamentul, partea carosabilă, construcțiile de artă, obiectele de amenajare și înverzire a drumului.

Toate documentele recensămîntului și întocmirea cărții e de dorit să fie pregătite separat pe fiecare drum.

Datele recensămîntului tehnic și cărților se precizează în societate. Examinarea lucrărilor pe traseu se întocmesc următoarele documente: cartea tehnică și graficul liniar, fișele pe pod, fișele pe calitate, lista datelor existente și starea tehnică a podurilor, drumurilor.

Lucrările de evaluare a stării drumurilor include: examinarea curentă care se îndeplinește de șeful de șantier.

Examinarea periodică a drumurilor.

Inspecțiile speciale numite de director care de examinează drumurile, podurile.

Evaluarea stării terasamentului și sistemului de instalații de captare a apei, evaluarea stării podurilor, drumurilor.

MODUL DE ASIGURARE A CALITĂȚII (MAC)

1. MAC prezintă politica aplicată de SA "Drumuri-Briceni" pentru îndeplinirea cerințelor specifice de asigurare a calității pentru a asigura îndeplinirea condițiilor de calitate la realizarea montajului structurilor cu implicații în eficiența economică.
2. MAC este întocmit cu respectarea cerințelor prevăzute în Legea privind calitatea în construcții cu nr. 721 din 2 februarie 1996.
3. MAC este elaborat de compartimentul AC aprobat de directorul SA "Drumuri-Briceni". MAC se reactualizează periodic la intervalele maxim cu un an și / ori de câte ori este necesar.
4. Detalierea activităților din MAC se face în procedurile funcțiilor de sistem.
5. MAC și procedurile funcțiilor de sistem ale furnizorilor trebuie să respecte și cerințele PAC și se avizează de către compartimentul AC.

ANALIZA PERIODICĂ A PROGRAMULUI DE ASIGURARE A CALITĂȚII

1. în vederea aplicării unui program de asigurare a calității adecvat și eficient, compartimentul AC are întru responsabilitate evaluarea anuală a implementării și eficienței acestuia cu întocmirea raportului de evaluare anuală a implementării și eficienței PAC.
2. La efectuarea analizelor anuale ale PAC se iau în considerație rezultatele și informațiile din:
 - Rapoartele de ETAC și rapoartele de inspecții efectuate în cursul anului;
 - Rapoartele de analiză a tendințelor calității lucrărilor desfășurate SA "Drumuri-Briceni", întocmite de compartimentul CTC;
 - Rapoartele de tendința trimestriale întocmite de compartimentul AC; Programul de acțiuni corective.
1. Raportul de evaluare cuprinde și acțiunile corective menite să crească eficiența PAC.
2. Analiza programului se poate face total sau parțial (a unor părți din program) și se poate face și în timpul anului atunci când apar incertitudini în îndeplinirea eficientă a PAC.

RESPONSABILUL DE CALITATE PE SA "Drumuri-Briceni

Este numit Dl **Bîrca Grigorii** ordin cu nr. 4 din" 02" ianuarie 2019

2. Este subordonat și raportează directorului SA "Drumuri-Briceni". Răspunde de activitatea următoarelor grupuri:

- Controlul calității pentru lucrările de construcție;
- Controlul calității pentru recepția materialelor, produselor procurate la depozite;
- Evidența și urmărirea RNC-urilor și DS-urilor, întocmite PCCVÎ și FCC.

CONDIȚII PREALABILE

1. Prin programul de asigurare a calității, toate activitățile de execuție efectuate de SA "Drumuri-Briceni" se vor desfășura planificat pe baza de proceduri scrise cu specificarea clară a responsabilităților, a modului de lucru de confirmare, documentare și control în vederea asigurării îndeplinirii cerințelor de asigurare a calității.

2. Înaintea începerii oricărei activități se verifică și se documentează îndeplinirea următoarelor condiții inițiale:

- Personalul este calificat și autorizat corespunzător pentru lucrările pe care le execută și instruit cu prevederile codurilor standardelor aplicabile și procedurile de lucru;
- Lucrările se controlează numai de personalul autorizat și instruit, cunoscut cu procedurile de lucru aplicabile;
- Materialele și produsele utilizate sunt procurate în baza specificațiilor din documentațiile de proiectare și au toate documentele care atestă calitatea lor, sunt verificate, acceptate și disponibile;
- Echipamente, scule, dispozitive sunt conform documentelor de proiectare și de procurare și sunt verificate, acceptate și disponibile;
- Cerințe de execuție din proiecte sunt incluse în procedurile de lucru și instrucțiuni;
- Documentația tehnică este la ultima revizie și disponibilă la locul ei de execuție;
- PCCVÎ-urile și procedurile de control sunt elaborate, avizate și difuzate;
- Neconformitățile din etapele anterioare de construcție au fost înlăturate;
- Există aprobarea beneficiarului pentru începerea lor.

PROCEDURI ȘI INSTRUCȚIUNI

1. Toate activitățile desfășurate de SA "Drumuri-Briceni" care intră sub incidența Legii privind calitatea în construcții se execută numai pe baza de proceduri, instrucțiuni scrise și aprobate.

6. Proceduri / instrucțiuni conțin: scop, domeniu, responsabilități, condiții prealabile, cerințe de execuție, echipamente, dispozitive necesare, documente de referință, formulare și instrucțiuni.

7. Proceduri / instrucțiuni se elaborează de către SA "Drumuri-Briceni", se aprobă, se revizuiesc și se actualizează în conformitate cu prevederile procedurii PAC.

IDENTIFICARE ȘI REGĂSIRE

Activitatea de identificare și regăsire a materialelor / produselor și urmărirea lor de la comandare, fabricație, recepție, punere în operațiune și predare la beneficiar, precum și păstrarea identificării lor față de documentația de proiectare și înregistrări de calitate se face de către SA "Drumuri-Briceni" conform prevederilor procedurilor PAC.

APROVIZIONARE CU MATERIALE / PRODUSE

1. Prin PAC se stabilesc măsuri pentru planificarea, procedura, controlul și realizarea activităților de procurare ale SA "Drumuri-Briceni".
2. Prin aceste măsuri SA "Drumuri-Briceni" asigură desfășurarea activității de procurare conform Legii privind calitatea în construcții, a PAC și anume:
 - Furnizorii sunt aleși prin evaluare și selectare conform procedurilor de aprovizionare;
 - Contractele vor fi încheiate numai cu furnizorii autorizați;
 - Aprovizionare se face planificat prin corelarea activității de aprovizionare cu graficele de execuție a lucrărilor;
 - Supravegherea furnizorilor;
 - Recepționarea și confirmarea calității produselor / materialelor primite;
 - Documentarea tuturor activităților de aprovizionare;
 - Ținere sub control a evidenței produselor comandate, primite, depozitate, livrate la locul de punere în operațiune, inclusiv a documentelor aferente.
1. Aprovizionarea se face în conformitate cu procedura PAC și a procedurilor de specifice întocmite de compartimentul aprovizionare.

PRIMIREA, DEPOZITAREA, MANIPULAREA ȘI CONSERVAREA PRODUSELOR

1. Activitățile de primire, depozitare, manipulare și conservare a produselor procurate de SA "Drumuri-Briceni" se efectuează în conformitate cu procedura PAC și cu proceduri specifice de lucru.
2. Prin director de aprovizionare se realizează organizarea depozitării astfel încât să fie respectate cerințele de separare a produselor acceptate de cele în carantină, de asemenea se asigură menținerea evidenței produselor primite și a stocurilor din depozit.

3. Materiale și articole pentru construcții să depozitează în încăperi uscate, luminoase, aranjate cu utilaje, materiale se aranjează pe rafturi după marcă, articol, conform regulilor de depozitare și cerințelor standardelor.

EXECUȚIA PRODUSELOR

1. SA "Drumuri-Briceni" ca unitate de execuție de produse pentru lucrările proprii asigură prin PAC îndeplinirea următoarelor condiții:
 - Executarea produselor numai după întocmirea și aprobarea procedurilor de lucru și de control specifice;
 - Respectarea cerințelor de manipulare, transport și depozitare;
 - Confirmarea calității produselor conform procedurii în vigoare;
 - Întocmirea înregistrării de calitate.
2. Activitatea de execuție a produselor în cadrul SA "Drumuri-Briceni" respectă prevederile Legii privind calitatea în construcții pentru categoria de asigurare a calității a fiecărui produs.

PRODUSE FURNIZATE DE BENEFICIAR

1. Conducerea SA "Drumuri-Briceni" asigură că la primirea produselor furnizate de beneficiar vor fi efectuate următoarele activități de bază de proceduri scrise:
 - Recepționarea produselor la primirea acestora;
 - Ținerea sub control a produselor primite, începând cu momentul primirii până la introducerea în operațiune;
 - Anunțarea beneficiarului în scris despre orice produs neconform, deteriorat, fie ia primire, fie în perioada de montare

MĂSURI GENERALE

1. Conducerea SA "Drumuri-Briceni" asigură prin măsurile descrise în acest manual ca activitățile de confirmare sunt identificate, planificate și documentate pentru a certifica conformitatea lucrărilor de construcție-montaj cu documentația de execuție, standarde, norme, prescripții, proceduri și instrucțiuni.
2. Activitățile de confirmare sunt executate și consemnate în conformitate cu cerințele specificate în planurile de controlul calității, verificări și încercări întocmite pentru toate activitățile de execuție și avizate conform prevederilor legale.
3. Activitățile de confirmare a lucrărilor executate de SA "Drumuri-Briceni" și a produselor de la furnizori sunt desfășurate de personalul calificat din cadrul compartimentului CTC.

PLAN CU PRIVIRE LA CONTROLUL CALITĂȚII, VERIFICĂRI ȘI ÎNCERCĂRI (PCCVÎ)

Planurile cu privire la controlul calității, verificări și încercări sunt documentele de bază pentru desfășurarea activităților de confirmare.

PCCVÎ-urile sunt întocmite planificat, pe baza documentației de proiectare și a normelor aplicabile și aprobate astfel încât să fie utilizabile la începerea lucrărilor.

Activitățile de confirmare cuprinse în PCCVÎ-uri sunt corelate cu ordinea operațiilor de construcții-montaj. PCCVÎ-urile cuprind toate controalele de calitate, verificări și încercări, ordinea acestora, condiții prealabile, criteriile de acceptare și înregistrările de calitate care se întocmesc.

Atunci când cerințele cuprinse în PCCVÎ sunt îndeplinite, prin consemnarea în înregistrările de calitate se confirmă că:

Lucrările sunt executate, controlate, verificate conform cerințelor de bază stabilite prin proceduri scrise;

Lucrările de construcții nu au fost confirmate în punctele cu staționare obligatorie, dar numai atunci când în documentele prevăzute au fost obținute acordurile scrise din partea organelor de control care au indicat punctele acestea;

Activitățile controlul calității, verificări și încercări și înregistrările în registrele acestora, semnate, controlate și acceptate asigură ca montarea produselor și executarea lucrărilor de construcții-montaj s-au efectuat corect și complet.

CONTROALE DE CALITATE, VERIFICĂRI ȘI ÎNCERCĂRI (CCVÎ)

1. Controalele CCVÎ se desfășoară conform procedurii PAC care conține cerințe pentru:
 - Identificarea documentelor de calitate, verificare și încercări;
 - Identificarea caracteristicilor ce trebuie să fie controlate, verificate;
 - Criterii de acceptare;
 - Identificarea persoanelor care efectuează CCVÎ-uri.
2. Rezultatele CCVÎ-urilor vor fi consemnate în rapoarte, PCC-uri și înregistrări de calitate care vor identifica lucrările și vor face referințe la procedurile aplicate.
3. La ora actuală SA "Drumuri-Briceni" nu dispune de laborator propriu.
4. SA "Drumuri-Briceni" dispune de **CONTRACTUL No.05/02** cu privire la elaborarea producției tehnico - științifice, tehnologice încheiat la **23 ianuarie 2018 cu SA Magistrala mun. Bălți str. 31**

august 20b- cu privire la prestarea serviciilor referitoare la controlul tehnic în construcții și încercarea materialelor de construcții și a articolelor încheiate cu laboratorul acreditat.

5. În conformitate cu clauzele contractelor încheiate cu instituțiile sus menționate în funcția lor intră următoarele obligații:
- Îndeplinirea serviciilor de laborator, controlul calității materialelor și lucrărilor de construcții - montaj cu metode nedistructive, încercări fizico-mecanice cu privire la corespunderea materialelor, încercările lucrărilor de sudură.
 - Verificarea întocmirii corecte a documentelor de executare a lucrărilor pe șantier.
 - Analiza cauzelor calității inferioare a lucrărilor de construcții - montaj și propuneri cu privire la înlăturare lor.
 - Acordarea ajutorului metrologic și practic subunităților de construcții.
 - Verificarea respectării proceselor tehnologice, îndeplinirii în modul stabilit a experiențelor de laborator.

STADIUL CONTROALELOR DE CALITATE, VERIFICĂRI ȘI ÎNCERCĂRI (CCVÎ)

1. Indicarea stadiului CCVÎ se face în conformitate cu procedurile PAC care asigură că toate CCVÎ-urile sunt executate și acceptarea produselor / lucrărilor este cunoscută pe toată durata executării lucrărilor, până la predarea lor beneficiarului.
2. În urma CCVÎ-urilor efectuate de instituții indicatorii de stadiu sunt aplicate de către personalul CTC. Indicatorii de stadiu indică stadiul de funcționare și acceptarea produselor, lucrărilor în construcții - montaj.

MIJLOACE DE MĂSURARE ȘI ÎNCERCARE

1. Toate mijloace de măsurare și încercare folosite în activitățile SA "Drumuri-Briceni" sunt supuse etaloanelor / verificărilor metrologice conform prevederilor legale.
2. Mijloace de măsurare și încercare sunt identificate fizic prin marcaje sau etichete și în documente pentru cunoașterea permanentă a stării lor de etalonare sau verificare.
3. În urma verificărilor și etalonărilor metrologice se emit înregistrări de calitate, conform procedurilor de lucru specifice (Legea No. 721 din 2 februarie 1996 privind calitatea în construcții).

BAZA NORMATIVĂ ȘI TEHNOLOGICĂ

*Informația
despre disponibilitatea documentației tehnico - normative și
tehnologice pentru efectuarea și primirea lucrărilor de construcție și montaj*

NRC 2.01.02-85	NORME ÎMPOTRIVA INCENDIILOR	Ediția 1986
NRC 2.08.02-85	CLĂDIRI ȘI EDIFICII SOCIALE	Ediția 1989
NRC 2.03.22-85	APĂRAREA MATERIALELOR DE CONSTRUCȚIE DE RUGINĂ	Ediția 1986
NRC 2.09.03-85	EDIFICII ALE ÎNTREPRINDERILOR DIN INDUSTRIE	Ediția 1986
NRC 2.08.01-85	CASE DE LOCUIT	Ediția 1986
NRC 2.22-85	CONSTRUCȚII DIN PIATRA ȘI PIATRA ARMATĂ	Ediția 1983
NRC III-4-80	REGULILE DE PRODUCERE ȘI PRIMIRE A LUCRĂRILOR TEHNICA SECURITĂȚII ÎN CONSTRUCȚIE	Ediția 1989
NRC III-04.01-87	ACOPERIRI DE FINISARE ȘI DE IZOLARE	Ediția 1989
NRC III-03.01-87	CONSTRUCȚII DE REZISTENȚĂ ȘI PROTEJĂRI	Ediția 1988
NRC III-02.01-87	EDIFICII DIN PĂMÂNT, FUNDAȚII ȘI FUNDAMENTE	Ediția 1988
NRC III-01.04-87	PRIMIREA ÎN EXPLOATARE A OBIECTELOR DE CONSTRUCȚIE TERMINATĂ. POZIȚII PRINCIPALE	Ediția 1988
NRC III-01.01 -85	ORGANIZAREA LUCRĂRILOR ÎN CONSTRUCȚIE	Ediția
1991		
NRC III-01.01 -85	MECANIZAREA LUCRĂRILOR ÎN CONSTRUCȚIE	Ediția
1985		
NRC III-78-78	LUCRĂRILE METROLOGICE ÎN CONSTRUCȚIE	Ediția 1985
NRC III-78-75	CONSTRUCȚII METALICE	Ediția 1975

Albume și serii cu detalii tehnice după profil:

- Agenda Responsabilului Tehnic
- Monitorul ConSTRUCȚIILOR. Volumele I-IV.
- Albumul Controlului Calității de Operații a LCM.
- Ghid Protecția Muncii No. 1 - No. 2 - No. 3.

- Ct. 7-288, p.3. Clădiri din piatra, beton și beton armat.
- Ct. 7-2, p. 1. Case de locuit.
- Ct. 7-2, p. 3. Edificii.
- C. 1.000-2 m. Catalogul Construcțiilor din Beton Armat
- C. 1.112-5. Plăci din Beton Armat Pentru Fundații.
- C. 1.431. 9-29 e. Pereți, Despărțituri în Case cu Multe Etaje. întreprinderi Industriale.
- C.2.144-1/88. Noduri Pentru Pardoseală în Case de Locuit.
- 1-c1-81. Indice, Note tehnice a Calității Lucrărilor de Construcție-montaj.
- SUS 28379-89 Spat
- SUS 28042-89. Plăci din Beton Armat pentru Acoperiș
- SUS 27490-87. Regulile de Primire de Stat ale Caselor și a Altor Obiecte
- SUS 27108-86. Construcție Prefabricată din beton Armat Pentru Case Cu Multe Etaje.
- SUS 12.1.004-85. Securitatea Incendiară.
- SUS 15.1.901-85 Materiale de Construcție.
- SUS 9818-85. Platforma și Rampe Pentru Scări din Beton Armat.
- SUS 26101-84. Sârma cu Praf Pentru Depuneri Metalice.
- SUS 20910-82. Beton.
- SUS 24584-81. Uși din Aluminiu.
- SNIP- 111-40-80. P. 4, partea 3, exec. LCM.
- SNIP-1112-9-74 . P. 9, partea 3, exec. LCM.
- Instrucții în Domeniul Producției.
- Ocrotirea Mediului Ambient.
- Catalogul Constructorului.
- SNIP 111-20-74. Lucrări de Acoperiș.
- SNIP 111-21-73. Lucrări de Finisare.
- Albumul Schemelor de Controlul Calității pe Operații LCM

Norme și Regulamente în Construcție "SNIP"

SNIP 11-22-81

CONSTRUCȚII DIN PIATRA

SNIP 11-22-81

CONSTRUCȚII DIN METAL. 1990

SNIP 2.03.01-84

CONSTRUCȚII DIN BETON ȘI BETON ARMAT 1989

<i>SNIP 11-1-76</i>	<i>ORGANIZAȚIA LUCRĂRILOR DE CONSTRUCȚIE</i>
<i>SNIP 111-4-79</i>	<i>TEHNICA SECURITĂȚII ÎN CONSTRUCȚIE</i>
<i>SNIP 111-19-76</i>	<i>CONSTRUCȚII DIN LEMN</i>
<i>SNIP 111-13-14-7</i>	<i>PARDOSELI</i>
<i>SNIP 111-21-75</i>	<i>LUCRĂRI DE FINISARE</i>
<i>SNIP 111-23-76</i>	<i>PROTECȚIA CONSTRUCȚIILOR EDIFICIILOR</i>
<i>SNIP IV-2-82</i>	<i>NORMELE ȘI REGULILE DE DEVIZ</i>
<i>SNIP IV-4-82</i>	<i>NORMELE ȘI REGULILE DE DEVIZ</i>
<i>SNIP IV-3-82</i>	<i>NORMELE ȘI REGULILE DE DEVIZ</i>
<i>SNIP IV-5-82</i>	<i>NORMELE ȘI REGULILE DE DEVIZ</i>
<i>SNIP IV-7-82</i>	<i>NORMELE ȘI REGULILE DE DEVIZ</i>
<i>SNIP IV-9-82</i>	<i>NORMELE ȘI REGULILE DE DEVIZ</i>
<i>SNIP 2.05.02-85</i>	<i>DRUMURI AUTO</i>
<i>SNIP 0.06.03-85</i>	<i>DRUMURI AUTO</i>
<i>SNIP 0.01.01-85</i>	<i>ORGANIZAREA PRODUCERII ÎN CONSTRUCȚII</i>
<i>SNIP 3.01.01-85</i>	<i>ORGANIZAREA CONSTRUCȚIILOR</i>
<i>SNIP 3.02.01-87</i>	<i>TERASAMENTUL, CONSTRUCȚIA FUNDAȚIILOR</i>
<i>SNIP 3.03.01-87</i>	<i>CONSTRUCȚIILOR ÎNGRĂDITE NEPORTAN.</i>
<i>SNIP 3.01.01-87</i>	<i>RECEPȚIA ȘI DAREA ÎN EXPLOATAREA CLĂDIRILOR</i>
<i>SNIP 11-7-81</i>	<i>CONSTRUCȚIILOR ÎN ZONELE SEISMICE</i>
<i>SNIP 3.04.03-85</i>	<i>PROTECȚIA ARTICOLELOR ȘI ELEMENTELOR DE CONSTRUCȚIE</i>
<i>SNIP III-43-75</i>	<i>REGULILE DE PRODUCERE ȘI PRIMIRE ALE LUCRĂRILOR</i>
<i>SNIP 5.82, DIS.11</i>	<i>PODELE</i>
<i>SNIP 5.82, DIS. 12</i>	<i>ACOPERIȘURI</i>
<i>SNIP 5.82, DIS 15</i>	<i>LUCRĂRILE DE FINISARE</i>
<i>SNIP 5.82, DIS. 46</i>	<i>LUCRĂRILE DE RECONSTRUCȚIE A CLĂDIRILOR ȘI EDIFICIILOR</i>
10.1.10 SNIP II-3,79** și ordinul MDTCGC nr. 24 din 09.04.1997	TERMOTEHNICA ÎN CONSTRUCȚII
VOLUMUL 3-99	MONITORUL CONSTRUCȚIILOR

VOLUMUL 1-10/96

MONITORUL CONSTRUCȚIILOR

VOLUMUL 2 (II); 3(12)-96 MONITORUL CONSTRUCȚIILOR

GOST 9128-84 AMESTECURI DE BETON ASFALTIC PENTRU DRUMURI, PISTE DE DECOLARE ȘI ATERIZARE

GOST 7473-85 AMESTECURI DIN BETON-CIMENT

GOST 26633-91 BETOANE GRELE

GOST 12071-84 PĂMÂNTURI, LUCRAREA, TRANSPORTAREA ȘI PĂSTRAREA PROBELOR

GOST 5180-84 PĂMÂNTURI, METODE DE LABORATOR DE DETERMINARE A CARACTERISTICILOR FIZICE

SNIP IV-5-82 CULEGERILE 7,8,10,11,12,15,26,46, EDIȚIA 1983

ENIR, CULEGERILE E3, E7, E40; EDIȚIA 3; 4

ENIR, CULEGERILE E5, E19, E20, E22; EDIȚIA 1

CATALOAGE ȘI CODIFICATOARE A ELEMENTELOR TIPICE

ALBUME CU DETALII ȘI NODURI TIPICE ÎN CONSTRUCȚIE (pentru acoperișuri, construcții din beton armat, lemn)

SCHEME TEHNOLOGICE PENTRU LUCRĂRILE DE CONSTRUCȚIE – MONTAJ (lucrări de zidire, finisare, montaj)

ALBUMUL SCHEMELOR CONTROLULUI DE OPERAȚIE A CALITĂȚII LCM

HARTA TEHNOLOGICĂ EXECUTĂRII LUCRĂRILOR DE TENCUIALĂ PLACARE, EDIȚIA 1995

HARTA TEHNOLOGICĂ EXECUTĂRII LUCRĂRILOR DE VOPSIRE ȘI TAPETARE, EDIȚIA 1995

EXECUTAREA LCM ÎN PERIOADA DE IARNĂ

BAZA DE PRODUCERE DE CARE DISPUNE SA "Drumuri-Briceni"

SA "Drumuri-Briceni" dispune de oficiul cu o suprafață totală de 158 m² situat pe adresa : or.Briceni jud.Edineț, Republica Moldova, str.Frunze 18.

Baza de producere se află în or.Briceni jud.Edineț str.Frunze 18 cu o suprafață de 1,5 ha.

■ Echipamente și instrumente și unelte:

- Schela pentru construcție
- Schele de montare
- Scări pentru montare
- Capre inventare

- Aparate de vopsit
- Dreptare
- Colțar (echer)
- Ruleta de măsurat 50; 10; 5; 2; 1 (m) - după necesitate
- Nivelă cu bula de aer de măsurare
- Fir de plumb
- Teodolit

În rest mecanisme și mașini vor fi arendate după necesitate de la organizațiile de construcție și mecanizare.

SA "Drumuri-Briceni" dispune de contracte încheiate indirect cu agenții economici.

PLANIFICAREA EXAMINĂRILOR TEHNICE DE ASIGURARE A CALITĂȚII (ETAC)

1. SA "Drumuri-Briceni" prin compartimentul AC aolică un sistem planificat și documentat de examinări tehnice de asigurare a calității pentru evaluarea implementării și eficienței PAC proprii și PAC a furnizorilor.
2. ETAC-urile interne și externe se desfășoară pe baza planurilor anuale elaborate de compartimentul AC, acceptate de directorul SA "Drumuri-Briceni" și Beneficiar.
3. Planurile de ETAC se întocmesc astfel încât să acopere toate elementele aplicabile ale PAC
4. în realizarea planului de ETAC se utilizează următoarele tipuri de examinări:
 - ETAC de organizare / funcționare
 - ETAC pe sistem;
 - ETAC în proces.
5. Planurile de ETAC stabilesc frecvența examinărilor. Se ține seama de :
 - Maturitatea PAC la care se face examinarea;
 - Rezultatele evaluării implementării și eficienței PAC din anul anterior;
 - Acoperirea tipurilor de ETAC.

SISTEMUL DE EXAMINĂRI TEHNICE DE ASIGURARE A CALITĂȚII (ETAC)

SA "Drumuri-Briceni" prin compartimentul AC efectuează:

- ETAC-uri interne la șantier care desfășoară activități în regim de asigurare a calității pentru evaluarea eficienței și stadiului implementării PAC;
- ETAC-uri externe la furnizori de produse / servicii pentru:
 - a) evaluarea capacității acestora înainte de încheierea contractelor;
 - b) evaluarea stadiului implementării și eficienței propriului lor PAC.

- Personalul care desfășoară ETAC-uri este calificat și instruit și nu este responsabil cu execuția sau verificarea activităților examinate.
- Efectuarea examinărilor tehnice și a inspecțiilor de asigurare a calității se face în concordanța cu FCC-urile întocmite în baza procedurilor aplicabile activităților care se examinează.
- Raportarea rezultatelor examinărilor și a inspecțiilor se face în "Raportul de ETAC și "Raportul de inspecție". Deficiențele constante se descriu în rapoarte detaliate suficient pentru ca organizația de control să fie capabilă pentru a propune și implementa acțiunile corective. Rapoartele se transmit organizației controlate, directorului societății, beneficiarului și la SA "Drumuri-Briceni"
- Organizația controlată întocmește un program de acțiuni corective și comunică data la care este finalizată implementarea acțiunilor corective.
- În urma analizelor efectuate de inginerii AC și din observațiile rezultate din activitatea de ETAC din care rezultă incertitudini ale implementării PAC, se pot stabili ETAC-uri suplimentare pentru identificarea și corectarea condițiilor contrare calității.
- Documentele rezultate din ETAC-uri nu sunt înregistrări permanente și se păstrează până la intrarea obiectului în exploatare.
- Detalierea acțiunilor implicate în desfășurarea unui ETAC se face în procedura de sistem PAC.

NECONFORMITĂȚI

1. Prin procedurile PAC sunt stabilite măsuri și responsabilități prin care se asigură identificarea, raportarea, analizarea, dispunerea modului de tratare a neconformităților și controlul documentelor pe produse ce nu sunt conforme cu cerințele specificate.
2. Conducerea SA” Drumuri Briceni” asigură că neconformități vor fi consemnate în timpul efectuării controalelor de calitate, verificărilor și încercărilor și în punctele de control de calitate, verificări sau punctele de control cu staționarea obligatorie și vor fi raportate direct conducerii SA”Drumuri Briceni”.
3. Raportul de neconformitate se întocmește conform instrucțiunii de completare a formularului RNC. Raportul se întocmește detaliat pentru a acorda posibilitatea efectuării analizei și evaluării în baza datelor conținute și pentru a înainta ulterior dispozițiile proiectului.
4. În procedurile menționate sunt precizate și responsabilitățile referitor la stabilirea și eliminarea cauzelor care au generat neconformități în vederea prevenirii repetării lor.
5. SA” Drumuri Briceni” asigură că produsele reparate și / sau refăcute vor fi inspectate din nou în conformitate cu procedurile aplicabile.
6. Activitatea de control și evaluare a produselor neconforme asigură ca acțiunile corective stabilite conduc la prevenirea repetării cauzelor care au generat neconformitate.
7. Toate neconformitățile depistate de organele de control sau de personalul tehnic ingineresc al companiei vor fi înregistrate la acest compartiment cu analiza lor ulterioară de către consiliul tehnic format din:
 - Director

- Inginer-șef
- Diriginte de șantier
- Inginer mecanic
- Inginer electric
- Serviciul supravegherea tehnică
- Inginer tehnica securității
- Contabil-șef

În cazuri excepționale se vor apela la specialiști din domeniul, inclusiv din companiile ”INCERCOM”, ”INMACONPROIECT” și ”CERCOM”.

CONTROLUL CALITĂȚII

1. SA ”Drumuri Briceni” stabilește prin documentele PAC sistemul de ținere sub control a documentelor pentru realizarea activității de identificare, emitere, analiza, aprobare, distribuție și arhivare a tuturor documentelor utilizate în timpul activităților de aprovizionare, execuția de produse și execuția lucrărilor de construcții-montaj.
2. În documentele PAC sunt stabilite următoarele măsuri:
 - Documentele, modificările și actualizarea acestora sunt analizate, verificate și aprobate înainte de a fi difuzate,
 - Emiterea, analiza și aprobarea documentelor se face de către persoane autorizate;
 - Toate documente la ultima revizie sunt distribuite la locul de desfășurare a activităților;
 - Documentele anulate sunt identificate și retrase din uz;
 - Sunt păstrate evidențe privind identificarea modificărilor și reviziilor ale documentelor.

ÎNREGISTRĂRI DE CALITATE

1. Prin documentele PAC ale SA ”Drumuri Briceni” este stabilită modalitatea de primire, identificare, elaboare, recepție, înregistrare, difuzare, validare, ținere sub control și păstrare a înregistrărilor de calitate rezultate din activitățile SA”Drumuri Briceni” cât și a înregistrărilor primite de la furnizori.
2. SA”Drumuri Briceni” asigură că înregistrările ce nu au avut efectul permanent se vor păstra o perioadă de timp stabilită prin contract pentru a demonstra că o activitate a fost executată în conformitate cu cerințele stabilite.
3. Prin procedurile și instrucțiunile aprobate sunt precizate responsabilitățile și măsurile care lucrărilor;
 - Sunt stabilite înainte de începerea activităților de înregistrare, ce trebuie să fie emise în fazele de aprovizionare, execuția a produselor, lucrări de construcții-montaj, predarea lucrărilor;
 - Este stabilit un sistem de ținere sub control a înregistrărilor, de la emiterea acestor pe parcursul execuției, arhivării și pînă la predarea la beneficiar;

- Toate înregistrările de calitate trebuie să fie validate, să fie lizibile, reproductibile, codificate, regăsite ușor și să asigure corespondența cu produse / activități la care se referă.

CONDIȚII PREALABILE

1. Înaintea începerii oricărei activități se verifică și se documentează îndeplinirea procesului tehnologic și a lucrărilor de construcție.
2. Personalul este calificat și autorizat corespunzător pentru lucrările pe care le execută și este instruit.
3. Lucrările de construcție-montaj se controlează numai de personalul autorizat și instruit, care cunoaște procesul tehnologic și lucrări de construcții-montaj.
4. Cerințele de executare a comenzilor sunt incluse în procedurile de lucru.
5. Procedurile de control sunt eliberate, avizate și difuzate.
6. Există aprobarea beneficiarului pentru efectuarea comenzii primite.

ELABORAREA ȘI PUNERE ÎN ORDINE A ACȚIUNILOR CONCRETE DE CORECȚIE

1. Activitățile de control și evasulare a produselor neconforme asigură că acțiunile de corecție stabilite conduc la prevenirea repetării cauzelor care au generat neconformitate.
2. Sunt stabilite măsuri și responsabilități prin care se asigură identificarea, raportarea, analizarea, dispunerea modului de tratare a încălcărilor și controlul documentelor pe produse ce nu sunt în conformitate cu cerințele specificate.
3. Raportul se întocmește detaliat pentru a efectua analiza pe baza datelor conținute.

REVIZIA INTERNĂ ȘI EXTERNĂ A SISTEMULUI CALITĂȚII

Anual se va apela la revizia internă iar în caz de necesitate și la revizia externă.

INSTRUIREA ȘI PERFEȚIONAREA CADRELOR

1. Personalul tehnic ingineresc va trece anual cursuri de pregătire și perfecționare, atestare, re-atestare conform indicațiilor MDTCGC.
2. Personalul muncitoresc al Concernului ”INCONEX-COM” S.A. și firmei ”CONSTRUM” S.A., surori vor fi atestați, re-atestați anual de către centrele specializate sau comisii competente.
3. Anual vor fi controlate cunoștințe la tehnica securității și procesle tehnologice, lucrări în domeniul construcții-montaj unde vor fi confirmate sau reconfirmate categoriile muncitorilor.

ELABORAREA ȘI PUNERE A ALTOR ÎNSEMNATURI ÎN ORDINE A ACȚIUNILOR CONCRETE APAC

1. În vederea aplicării unui program de asigurare a calității adecvat și eficient, compartimentul AC are întru responsabilitate evaluarea anuală a implementării și eficienței acestuia întocmind raportul de evaluare anuală.
2. Analizele anuale PAC iau în considerație următoarele rezultate și informații:
 - Rapoartele de ETAC și rapoartele de inspecții efectuate în cursul anului;
 - Rapoartele de analiză a calității lucrărilor desfășurate prin contracte;
 - Programul de acțiuni corective.
3. Analiza programului de lucru se poate face total sau parțial și se poate face și în timpul anului atunci când apar incertitudini în îndeplinirea eficientă a PAC.

ACȚIUNI CORECTIVE

Compania prin procedura PAC descrie măsuri și precizează responsabilitățile pentru:

- Identificarea condițiilor concrete calității materialelor și lucrărilor în construcții-montaj;
- Determinarea cauzelor care au determinat apariția condițiilor contrare calității;
- Implementarea acțiunilor corective.

SA "Drumuri Briceni" se obligă să identifice condițiile contrare calității, materialor și lucrărilor în construcție-montaj, să asigure producerea materialelor pentru construcție, lucrărilor în construcție-montaj, să identifice în înregistrări și să raporteze toate datele necesare printr-o analiză completă a condițiilor și cauzelor și să inițieze acțiuni corective pentru prevenirea repetărilor.

CONSERVARE

Pentru produsele aflate în spațiile de depozitare se aplică măsuri de conservare specifice fiecărui produs în parte. În conformitate cu calitatea de sarcini sau de a recomandărilor făcute de furnizor.

Produsele care inițial au fost acceptate, dar cu timpul nu mai îndeplinesc cerințele de calitate vor fi separate în zonele de carantină. Aceste produse vor fi testate pentru a se determina dacă mai pot fi utilizate sau nu.

LIVRARE

Livrarea produselor executate de societate se face în condiții de conservare și protecție a calității specifice fiecărui produs în parte și în conformitate cu prevederile contractelor.

Inginer-șef S.A. "Drumuri Briceni"

G. Bîrca

BAZA DE PRODUCERE SA "Drumuri Briceni"

Denumirea	Unitate de măsură	Cantitatea
Clădirea administrativă		
1. Blocul administrativ	buc	1
Inclusiv:		
a) Biroul/oficiu/	buc	1
b) Casa de decontări	buc	1
c) Secția de cadre	buc	1
d) Secția tehnică de producere	buc	1
e) Contabilitatea	buc	1
- Camera de serviciu	buc	1
- Secția mecanicului șef	buc	1
- Arhiva	buc	1
II. Atelier de reparație		
Inclusiv:		
a) Secția de sudare	buc	1
b) Secția de strungarie	buc	1
c) Secția de reparație	buc	1
d) Secția de tâmplărie	buc	1
e) Secția de reparație și restaurare a indicatoarelor rutiere	buc	1
f) Depozitul central	buc	1
III. Puncte de exploatare a drumurilor		3
Inclusiv:		
a) Camera de odihnă și serviciu	buc	3
b) Birou/a maestrului/	buc	3
c) Depozit	buc	3

Director S.A. Drumuri Briceni

I. Russu

Inginer șef

G.Bîrca

Lista
Utilajului metrologic a SA "Drumuri Briceni"

1. Teodolit,
2. Nivelă,
3. Miră,
4. Miră 2%,
5. Miră 4%,
6. Ruletă,
7. Roată rutieră(Курвиметр),
8. Pion,
9. Nivelă cu bulă de aer,
10. Termometru

Director S.A. " Drumuri-Briceni"

I.V. Russu