

MD-4301,
str.Ștefan cel Mare nr.1,ap.33
or.Căușeni,Republica Moldova
e-mail: lecocons@mail.ru
tel:068507766;079598634
fax:024234888;022539849



SRL "LECOCONS"
c/f:1013608001309
c/d:2251844216
MOLDMD 2X344
"Moldindconbank" S.A.
filiala Căușeni

FORMULARUL F3.1

OFERTĂ

Către: **Consiliul Raional Causeni**

Stimați domni,

1. Examinînd documentația standard pentru elaborarea și prezentarea ofertei, subsemnatul, Pavlenco Andrei reprezentant ai ofertantului SRL „LECOCONS” ne oferim ca, în conformitate cu prevederile și cerințele cuprinse în documentația mai sus menționată, să executăm **„Reparația capitală a Liceului Teoretic ”Meșterul Manole” din s.Sălcuța, r.Căușeni”** pentru suma fără TVA de **192 109,93** (una sută șaiszeci și șase mii patru sute șaptesprezece lei 14 bani) MDL, la care se adaugă taxa pe valoarea adăugată în cuantum de **38 421,99** (treizeci și trei mii două sute optzeci și trei lei 43 bani) MDL. Total voloare deviz **230 531,92 MDL**
2. Ne angajăm ca, în cazul în care oferta noastră este stabilită câștigătoare, să începem lucrările cât mai curînd posibil după primirea dispoziției de începere și să terminăm lucrările în conformitate cu graficul de executare anexate în 30 zile calendaristice.
3. Ne angajăm să menținem această ofertă valabilă pentru o durată de 30 (treizeci) zile și ea va rămîne obligatorie pentru noi și poate fi acceptată oricînd înainte de expirarea perioadei de valabilitate.
4. Pînă la încheierea, semnarea contractului de achiziție publică această ofertă, împreună cu comunicarea transmisă de dumneavoastră, prin care oferta noastră este stabilită câștigătoare, vor constitui un contract angajat între noi.
5. Alături de oferta de bază:
 depunem oferta alternativă, ale cărei detalii sînt prezentate într-un formular de ofertă separat, marcat în mod clar „alternativă”;
 nu depunem ofertă alternativă.
6. Am înțeles și consimțim ca, în cazul în care oferta noastră este stabilită ca fiind câștigătoare, să constituim garanția de bună executare în conformitate cu prevederile din documentația standard pentru elaborarea și prezentarea ofertei.
7. Înțelegem că nu sînteți obligați să acceptați oferta cu cel mai scăzut preț sau orice altă ofertă pe care o puteți primi.

Pavlenco Andrei, în calitate de administrator, legal autorizat să semnez oferta pentru și în numele SRL „LECOCONS”
Ofertant,

(semnătura autorizată)



**Lucrari de reparatie capitala a
Liceului Teoretic „Mesterul
Manole” din s.Salcuta, r-nul
Causeni**

Formular Nr.3

(denumirea obiectivului)

WinCmeta

Deviz local de resurse № 2-1-2 M2
Constructia din beton armat. Modificare 2. (07/2015-1-CBA)

Valoarea de deviz 79 843,71 Lei

Intocmit in prețuri curente

№ crt.	Simbol norme și Cod resurse	Denumire lucrări și cheltuieli	U.M.	Cantitate conform datelor din proiect	Valoarea de deviz, lei	
					Pe unitate de măsură	Total
1	2	3	4	5	6	7
Total borderou de resurse № 2-1-2 M2:						

Manopera:

1.	7122050013400	Zidar	h-om	61,6919	52,57	3 243,143
2.	7123010010200	Betonist	h-om	38,0925	52,57	2 002,523
3.	7123020011140	Fierar beton	h-om	33,4081	52,57	1 756,264
4.	7123030012500	Montator P.B	h-om	1,8000	52,57	94,626
5.	7124010010700	Dulgher	h-om	23,1795	52,57	1 218,546
6.	7134030012200	Izolator hidrofug	h-om	0,6408	52,57	33,687
7.	9310060019900	Muncitor necalificat	h-om	220,2231	52,57	11 577,128
8.	9310060019920	Muncitor deservire CM	h-om	10,3862	52,57	546,003
9.	9310060019922	Muncitor deservire	h-om	0,1520	52,57	7,991
10.	9310060019930	Muncitor	h-om	11,3704	52,57	597,742
Total manopera						21 077,66

Materiale:

1.	1421102200513	Nisip sortat nespalat de riu si lacuri 0,0-3,0 mm	m3	0,0150	150,00	2,250
2.	1421202200513	Nisip sortat nespalat 0-3 mm	m3	2,7554	150,00	413,310
3.	2010102903495	Scinduri de rasinoase	m3	0,0273	3 150,00	85,995
4.	2010102904340	Dulapi de rasinoase	m3	0,0273	3 150,00	85,995
5.	2010102918804	Cherestea, rasin., calitatea IV	m3	0,0107	3 150,00	33,705
6.	2010237318750	Distantieri	buc	129,3208	1,00	129,321
7.	2030122928385	Panou de cofraj cu placaj de 15 mm	m2	3,5451	70,00	248,157
8.	2052152958990	Lemn de foc de foioase tari L=1m livrabil in dep S 2340	kg	18,1026	1,00	18,103
9.	2052152959010	Lemne de foc de rasinoase (deseuri)	t	0,0096	1 000,00	9,600
10.	2320187315789	Decofrol	kg	3,2724	0,00	0,000
11.	2320322600036	Bitum pt. hidroizolatii	kg	27,2340	11,00	299,574
12.	2466477302420	Sticla solubila	kg	0,2000	42,00	8,400
13.	2624102101103	Mortar gata prefabricat pentru zidarie, var-ciment, M 75	m3	0,0124	700,00	8,680
14.	2640112302501	Caramizi ceramice pline, cu goluri sau silicate de dim. 250 x 120 x 65 mm	buc	4 032,450 0	3,30	13 307,085
15.	2651122100402	Ciment metalurgic cu adaosuri M 30 saci S1500	kg	9,0000	1,50	13,500
16.	2651122100402	Ciment M-400	kg	510,5505	1,50	765,826

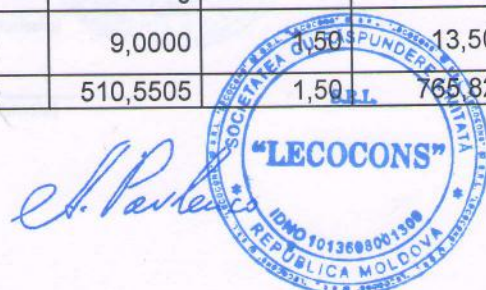

17.	2652102100737	Var hidratat	kg	126,9708	2,00	253,942
18.	2653102100880	Filer de calcar saci S 539	kg	5,4468	0,00	0,000
19.	26631021000001	Beton B10	m3	3,5373	850,00	3 006,705
20.	26631021000002	Beton B15	m3	5,3315	900,00	4 798,350
21.	2664102102010	Mortar ciment 100-T(pt.informatie)	m3	0,0120	0,00	0,000
22.	26661228006001	Element prefabricat (П15Д-5)	buc	1,0100	860,00	868,600
23.	26661228006002	Element prefabricat (П8Д-8)	buc	2,0200	1 020,00	2 060,400
24.	2710602000079	Armatura diametru pina la 8 mm	kg	11,7000	11,00	128,700
25.	2710602100000	Otel beton OB 37 diam. mai mic sau egal de 8 mm	kg	74,6200	11,00	820,820
26.	2710602200000	Otel beton PC 52 diam mai mare de 8 mm	kg	374,9450	11,00	4 124,395
27.	2710602400000	Otel beton PC 52 diam mai mic sau egal cu 8 mm	kg	23,8415	11,00	262,257
28.	2734113803881	Sirma din otel moale, neagra, D=1 mm	kg	4,6186	15,00	69,279
29.	2873122000751	Piese forjate	kg	0,2990	15,00	4,485
30.	2873145887000	Cuie cu cap conic tip A pentru constructii	kg	0,8181	17,00	13,908
31.	2874115825003	Suruburi uzuale patrate M 10 x 140 mm	buc	8,1810	1,00	8,181
32.	2874115841033	Piulite uzuale patrate M 10	buc	8,1810	0,50	4,091
33.	2874125881241	Saibe uzuale M 10	kg	0,1364	20,00	2,728
34.	2875276311528	Scoabe din otel pentru constructii	kg	0,8181	20,00	16,362
35.	4100116202806	Apa industrială in cisterne pt. lucrari drumuri-terasam.	m3	1,2300	0,00	0,000
36.	4100116202818	Apa pentru mortare si betoane	m3	1,1306	0,00	0,000
37.	4100126202818	Apa	m3	4,5179	0,00	0,000
Total materiale de construcții						31 872,70

Utilaje de construcții:

1.	2410520006751	Automacara 4,5 - 9,9 TF; h max.=6,5m, deschidere max.=5,5 m, moment max.=15 TFM	h-ut	0,3000	200,00	60,000
2.	2922140006703	Macara fereastră de 0,0015 MN (0,15 tf)	h-ut	0,0160	10,00	0,160
3.	2922140007000	Macara	h-ut	5,8302	200,00	1 166,040
4.	2952270003100	Vibrator de adincime	h-ut	5,0700	54,00	273,780
5.	2952270004029	Topitor bitum de 500 l	h-ut	0,2083	55,00	11,457
6.	3410520006752	Automacara 6 - 10 tf	h-ut	1,3954	200,00	279,080
7.	3410540000001	Autocamion, 5 t	h-ut	0,0016	200,00	0,320
8.	3410540000006	Autobasculanta-5t	h-ut	11,0887	150,00	1 663,305
Total utilaje de construcții						3 454,15

Total	Lei	56 404,51
ASM	22,5 %	4 742,47
Cheltuieli de transport	5 %	1 593,63
Cheltuieli de regie	5 %	3 137,03
Beneficiu de deviz	1 %	658,78
TVA	20 %	13 307,29

Total deviz:

79 843,71

Intocmit

(funcția, semnătura, numele, prenumele)

Verificat

(funcția, semnătura, numele, prenumele)



Obiect Lucrari de reparatie capitala a
Liceului Teoretic „Mesterul Manole” din
s.Salcuta, r-nul Causeni

Investitor Ministerul Educatiei al
Republicii Moldova

Catalog de prețuri unitare pentru obiectul

Nr crt.	Simbol norme și Cod resurse	Denumire lucrări, cheltuieli și resurse	U.M.	Consum de resurse pe unitate de măsură	Valoare, lei	
					Pe unitate de măsură	Total
1	2	3	4	5	6	7
1. Modificari canale de ventilare						
1	TsA02E	Sapatura manuala de pamint in spatii limitate, avind sub 1,00 m sau peste 1,00 m latime, executata fara sprijiniri, cu taluz vertical, la fundatii, cariale, subsoluri, drenuri, trepte de infratire, in pamint coeziv mijlociu sau foarte coeziv adincime < 1,5 m teren mijlociu	m3			69,392
	9310060019900	Muncitor necalificat	h-om	1,3200	52,57	69,39
2	TsH92B	Incarcarea in auto sol (pamint) cu bolovani, cu pietre	t			58,353
	9310060019900	Muncitor necalificat	h-om	1,1100	52,57	58,35
3	TsI50A5	Transportarea pamintului cu autobasculanta de 5 t la distanta de 5 km	t			15,900
	3410540000006	Autobasculanta-5t	h-ut	0,1060	150,00	15,90
4	CB03E	Cofraje din panouri re folosibile, cu placaj de 15 mm pentru turnarea betonului in placi si grinzi la constructii cu inaltimea pina la 20 m inclusiv, exclusiv sustinerile	m2			73,630
	9310060019920	Muncitor deservire CM	h-om	0,1500	52,57	7,89
	7124010010700	Dulgher	h-om	0,8500	52,57	44,68
	2874125881241	Saibe uzuale M 10	kg	0,0050	20,00	0,10
	2874115841033	Piulite uzuale patrate M 10	buc	0,3000	0,50	0,15
	2874115825003	Suruburi uzuale patrate M 10 x 140 mm	buc	0,3000	1,00	0,30
	2875276311528	Scoabe din otel pentru constructii	kg	0,0300	20,00	0,60
	2873145887000	Cuie cu cap conic tip A pentru constructii	kg	0,0300	17,00	0,51
	2030122928385	Panou de cofraj cu placaj de 15 mm	m2	0,1300	70,00	9,10
	2010102904340	Dulapi de rasinoase	m3	0,0010	3 150,00	3,15
	2010102903495	Scinduri de rasinoase	m3	0,0010	3 150,00	3,15
	2320187315789	Decofrol	kg	0,1200	0,00	0,00
	3410520006752	Automacara 6 - 10 tf	h-ut	0,0200	200,00	4,00
5	CC02K2	Armaturi din otel beton PC 52 fasonate in ateliere de santier, cu diametrul barelor pina la 8 mm inclusiv, si montate in grinzi si stilpi, la inaltime mai mici sau egale cu 35 m, exclusiv constructiile executate cu cofraje glisante	kg			17,425
	7123020011140	Fierar beton	h-om	0,1010	52,57	5,31
	9310060019920	Muncitor deservire CM	h-om	0,0040	52,57	0,21
	2710602400000	Otel beton PC 52 diam mai mic sau egal cu 8 mm	kg	1,0250	11,00	11,28
	2734113803881	Sirma din otel moale, neagra, D=1 mm	kg	0,0100	15,00	0,15
	2010237318750	Distantieri	buc	0,2800	1,00	0,28
	2922140007000	Macara	h-ut	0,0010	200,00	0,20
6	CC02L2	Armaturi din otel beton PC 52 fasonate in ateliere de santier, cu diametrul barelor peste 8 mm, si montate in grinzi si stilpi, la inaltime mai mici sau egale cu 35 m, exclusiv constructiile executate cu cofraje glisante	kg			15,637
	7123020011140	Fierar beton	h-om	0,0660	52,57	3,47
	9310060019920	Muncitor deservire CM	h-om	0,0050	52,57	0,26
	2710602200000	Otel beton PC 52 diam mai mare de 8 mm	kg	1,0250	11,00	11,27
	2734113803881	Sirma din otel moale, neagra, D=1 mm	kg	0,0100	15,00	0,15
	2010237318750	Distantieri	buc	0,2800	1,00	0,28



1	2	3	4	5	6	7
	2922140007000	Macara	h-ut	0,0010	200,00	0,20
7	CA03G	Beton armat turnat cu mijloace clasice, in fundatii, socluri, ziduri de sprijin, pereti sub cota zero, preparat cu centrala de betoane sau beton marfa conform. art. CA01, turnare cu mijloace clasice, beton armat clasa B10	m3			1 198,033
	7123010010200	Betonist	h-om	4,0000	52,57	210,28
	9310060019920	Muncitor deservire CM	h-om	0,4000	52,57	21,03
	2663102100000 1	Beton B10	m3	1,0250	850,00	884,33
	4100116202818	Apa pentru mortare si betoane	m3	0,1000	0,00	0,00
	2952270003100	Vibrator de adincime	h-ut	0,6000	54,00	32,40
	3410520006752	Automacara 6 - 10 tf	h-ut	0,2500	200,00	50,00
8	CA04F	Beton turnat in placi, grinzi, stilpi, preparat cu centrala de betoane sau beton marfa B15 turnarea cu mijloace clasice	m3			1 317,184
	7123010010200	Betonist	h-om	4,8500	52,57	254,96
	9310060019920	Muncitor deservire CM	h-om	0,4500	52,57	23,66
	2663102100000 2	Beton B15	m3	1,0250	900,00	950,16
	4100116202818	Apa pentru mortare si betoane	m3	0,1500	0,00	0,00
	2952270003100	Vibrator de adincime	h-ut	0,6000	54,00	32,40
	2922140007000	Macara	h-ut	0,2800	200,00	56,00
9	CP15B	Montarea placutelor prefabricate din beton armat peste canale cu volum intre 0,05 - 0,5 mc inclusiv (П15Д-5)	buc			933,277
	7123030012500	Montator P.B	h-om	0,6000	52,57	31,54
	9310060019920	Muncitor deservire CM	h-om	0,1500	52,57	7,88
	2664102102010	Mortar ciment 100-T(pt.informatie)	m3	0,0040	0,00	0,00
	2666122800600 1	Element prefabricat (П15Д-5)	buc	1,0100	860,00	868,60
	4100116202818	Apa pentru mortare si betoane	m3	0,0015	0,00	0,00
	2651122100402	Ciment metalurgic cu adaosuri M 30 saci S1500	kg	3,0000	1,50	4,50
	1421102200513	Nisip sortat nespalat de riu si lacuri 0,0-3,0 mm	m3	0,0050	150,00	0,75
	2410520006751	Automacara 4,5 - 9,9 TF; h max.=6,5m, deschidere max.=5,5 m, moment max.=15 TFM	h-ut	0,1000	200,00	20,00
10	CP15B	Montarea placutelor prefabricate din beton armat peste canale cu volum intre 0,05 - 0,5 mc inclusiv (П8Д-8)	buc			1 094,878
	7123030012500	Montator P.B	h-om	0,6000	52,57	31,54
	9310060019920	Muncitor deservire CM	h-om	0,1500	52,57	7,89
	2664102102010	Mortar ciment 100-T(pt.informatie)	m3	0,0040	0,00	0,00
	2666122800600 2	Element prefabricat (П8Д-8)	buc	1,0100	1 020,00	1 030,20
	4100116202818	Apa pentru mortare si betoane	m3	0,0015	0,00	0,00
	2651122100402	Ciment metalurgic cu adaosuri M 30 saci S1500	kg	3,0000	1,50	4,50
	1421102200513	Nisip sortat nespalat de riu si lacuri 0,0-3,0 mm	m3	0,0050	150,00	0,75
	2410520006751	Automacara 4,5 - 9,9 TF; h max.=6,5m, deschidere max.=5,5 m, moment max.=15 TFM	h-ut	0,1000	200,00	20,00
11	IzF50A	Hidroizolatii efectuate cu mortar ciment cu sticla solubila la fundatii si pereti aplicate pe suprafete orizontale	m2			63,477
	9310060019922	Muncitor deservire	h-om	0,3800	52,57	19,98
	2624102101103	Mortar gata prefabricat pentru zidarie, var-ciment, M 75	m3	0,0310	700,00	21,70
	2466477302420	Sticla solubila	kg	0,5000	42,00	21,00
	4100116202818	Apa pentru mortare si betoane	m3	0,0020	0,00	0,00
	3410540000001	Autocamion, 5 t	h-ut	0,0040	200,00	0,80
12	IzF04A k=2	Strat hidroizolant executat la cald la terase, acoperisuri sau la fundatii si radiere, in terenuri fara ape freactice, inclusiv scafele si doliile din hidroizolatia curenta pe suprafete orizontale sau inclinate pina la 40% plane sau curbe, cu mastic de bitum aplicat cu peria sau gletuitorul de cauciuc (cosoroaba).2 straturi	m2			46,514
	7134030012200	Izolator hidrofug	h-om	0,0400	52,57	4,21
	2320322600036	Bitum pt. hidroizolatii	kg	1,7000	11,00	37,40
	2653102100880	Filer de calcar saci S 539	kg	0,3400	0,00	0,00
	2052152959010	Lemne de foc de rasinoase (deseuri)	t	0,0006	1 000,00	1,20
	2052152958990	Lemn de foc de foioase tari L=1m livrabil in dep	kg	1,1300	1,00	2,26



1	2	3	4	5	6	7
		S 2340				
	2922140006703	Macara fereastră de 0,0015 MN (0,15 tf)	h-ut	0,0010	10,00	0,02
	2952270004029	Topitor bitum de 500 l	h-ut	0,0130	55,00	1,43
13	TsD17B	Umpluturi compactate la profilul taluzului, pe o grosime medie de 0,50 m, executate manual, simultan cu executia mecanizata a corpului rambleului, cu pamint coeziv	m3			87,266
	9310060019900	Muncitor necalificat	h-om	1,6600	52,57	87,27
	4100116202806	Apa industrială în cisterne pt. lucrari drumuri-terasam.	m3	0,1000	0,00	0,00
14	CD66C	Zidarie din caramida, format 250 x 120 x 65 mm, la pereti despartitori armati, cu grosimea 1/2 caramida, cu prepararea manuala a mortarului M-50, inaltimea etajului pina la 4 m	100m2			29 250,600
	7122050013400	Zidar	h-om	147,6800	52,57	7 763,54
	9310060019930	Muncitor	h-om	28,9300	52,57	1 520,85
	2640112302501	Caramizi ceramice pline, cu goluri sau silicate de dim. 250 x 120 x 65 mm	buc	5 040,0000	3,30	16 632,00
	2010102918804	Cherestea, rasin., calitatea IV	m3	0,0160	3 150,00	50,88
	2651122100402 2	Ciment M-400	kg	510,6000	1,50	765,90
	2652102100737	Var hidratat	kg	126,9600	2,00	253,92
	2873122000751	Piese forjate	kg	2,3000	15,00	34,50
	2710602000079	Armatura diametru pina la 8 mm	kg	90,0000	11,00	990,00
	1421202200513	Nisip sortat nespalat 0-3 mm	m3	2,7800	150,00	417,00
	4100126202818	Apa	m3	1,0130	0,00	0,00
	2922140007000	Macara	h-ut	4,1100	200,00	822,00
		2. Schimb buiandrugii la goluri usa existente				
15	CD65G	Zidarie din caramida, format 250 x 120 x 65 mm la pereti interiori, cu prepararea manuala a mortarului M-50, inaltimea etajului pina la 4 m	m3			1 840,494
	7122050013400	Zidar	h-om	4,9700	52,57	261,27
	9310060019930	Muncitor	h-om	0,8900	52,57	46,79
	2640112302501	Caramizi ceramice pline, cu goluri sau silicate de dim. 250 x 120 x 65 mm	buc	395,0000	3,30	1 303,50
	2010102918804	Cherestea, rasin., calitatea IV	m3	0,0010	3 150,00	3,17
	2651122100402 2	Ciment M-400	kg	51,9500	1,50	77,93
	2652102100737	Var hidratat	kg	12,9200	2,00	25,84
	1421202200513	Nisip sortat nespalat 0-3 mm	m3	0,2800	150,00	42,00
	4100126202818	Apa	m3	0,5130	0,00	0,00
	2922140007000	Macara	h-ut	0,4000	200,00	80,00
16	CB03E	Cofraje din panouri re folosibile, cu placaj de 15 mm pentru turnarea betonului in placi si grinzi la constructii cu inaltimea pina la 20 m inclusiv, exclusiv sustinerile	m2			73,639
	9310060019920	Muncitor deservire CM	h-om	0,1500	52,57	7,89
	7124010010700	Dulgher	h-om	0,8500	52,57	44,68
	2874125881241	Saibe uzuale M 10	kg	0,0050	20,00	0,10
	2874115841033	Piulite uzuale patrate M 10	buc	0,3000	0,50	0,15
	2874115825003	Suruburi uzuale patrate M 10 x 140 mm	buc	0,3000	1,00	0,30
	2875276311528	Scoabe din otel pentru constructii	kg	0,0300	20,00	0,60
	2873145887000	Cuie cu cap conic tip A pentru constructii	kg	0,0300	17,00	0,51
	2030122928385	Panou de cofraj cu placaj de 15 mm	m2	0,1300	70,00	9,10
	2010102904340	Dulapi de rasinoase	m3	0,0010	3 150,00	3,15
	2010102903495	Scinduri de rasinoase	m3	0,0010	3 150,00	3,15
	2320187315789	Decofrol	kg	0,1200	0,00	0,00
	3410520006752	Automacara 6 - 10 tf	h-ut	0,0200	200,00	4,00
17	CC02L2	Armaturi din otel beton PC 52 fasonate in ateliere de santier, cu diametrul barelor peste 8 mm, si montate in grinzi si stilpi, la inaltime mai mici sau egale cu 35 m, exclusiv constructiile executate cu cofraje glisante	kg			15,637
	7123020011140	Fierar beton	h-om	0,0660	52,57	3,47
	9310060019920	Muncitor deservire CM	h-om	0,0050	52,57	0,26
	2710602200000	Otel beton PC 52 diam mai mare de 8 mm	kg	1,0250	11,00	11,28
	2734113803881	Sirma din otel moale, neagra, D=1 mm	kg	0,0100	15,00	0,15
	2010237318750	Distantieri	buc	0,2800	1,00	0,28
	2922140007000	Macara	h-ut	0,0010	200,00	0,20
18	CC02K	Armaturi din otel beton OB 37 fasonate in	kg			17,109

E. Pavel



1	2	3	4	5	6	7
		ateliere de santier, cu diametrul barelor pina la 8 mm inclusiv, si montate in grinzi si stilpi, la inaltime mai mici sau egale cu 35 m, exclusiv constructiile executate cu cofraje glisante				
	7123020011140	Fierar beton	h-om	0,0950	52,57	4,99
	9310060019920	Muncitor deservire CM	h-om	0,0040	52,57	0,21
	2710602100000	Otel beton OB 37 diam. mai mic sau egal de 8 mm	kg	1,0250	11,00	11,28
	2734113803881	Simna din otel moale, neagra, D=1 mm	kg	0,0100	15,00	0,15
	2010237318750	Distantieri	buc	0,2800	1,00	0,28
	2922140007000	Macara	h-ut	0,0010	200,00	0,20
19	CA04F	Beton turnat in placi, grinzi, stilpi, preparat cu centrala de betoane sau beton marfa B15 turnarea cu mijloace clasice	m3			1 317,206
	7123010010200	Betonist	h-om	4,8500	52,57	254,96
	9310060019920	Muncitor deservire CM	h-om	0,4500	52,57	23,66
	2663102100000	Beton B15	m3	1,0250	900,00	950,18
	4100116202818	Apa pentru mortare si betoane	m3	0,1500	0,00	0,00
	2952270003100	Vibrator de adincime	h-ut	0,6000	54,00	32,40
	2922140007000	Macara	h-ut	0,2800	200,00	56,00

APROBAT:

Intocmit

E. Vasilescu

(funcția, semnătura, numele, prenumele)

Investitor

(funcția, semnătura, numele, prenumele)



L.S.

**Lucrari de reparatie capitala a
Liceului Teoretic „Mesterul
Manole” din s.Salcuta, r-nul
Causeni**

(denumirea obiectivului)

DEVIZ LOCAL № 2-1-2 M2

Constructia din beton armat. Modificare 2. (07/2015-1-CBA)

Valoarea de deviz 79 843,71 Lei

Intocmit in prețuri curente

№ crt.	Simbol norme și Cod resurse	Lucrări și cheltuieli	U.M.	Cantitate conform datelor din proiect	Valoarea de deviz, lei	
					Pe unitate de măsură incl. salariu	Total incl. salariu
1	2	3	4	5	6	7
1. Modificari canale de ventilare						
1	TsA02E	Sapatura manuala de pamint in spatii limitate, avind sub 1,00 m sau peste 1,00 m latime, executata fara sprijiniri, cu taluz vertical, la fundatii, canale, subsoluri, drenuri, trepte de infratire, in pamint coeziv mijlociu sau foarte coeziv adincime < 1,5 m teren mijlociu	m3	63,4000	69,392	4 399,478
2	TsH92B	Incarcarea in auto sol (pamint) cu bolovani, cu pietre	t	104,6100	58,353	6 104,276
3	TsI50A5	Transportarea pamintului cu autobasculanta de 5 t la distanta de 5 km	t	104,6100	15,900	1 663,305
4	CB03E	Cofraje din panouri re folosibile, cu placaj de 15 mm pentru turnarea betonului in placi si grinzi la constructii cu inaltimea pina la 20 m inclusiv, exclusiv sustinerile	m2	5,6000	73,630	412,328
5	CC02K2	Armaturi din otel beton PC 52 fasonate in ateliere de santier,	kg	23,2600	17,425	405,311
					5,520	128,392



1	2	3	4	5	6	7
		cu diametrul barelor pina la 8 mm inclusiv, si montate in grinzi si stilpi, la inaltimei mai mici sau egale cu 35 m, exclusiv constructiile executate cu cofraje glisante				
6	CC02L2	Armatari din otel beton PC 52 fasonate in ateliere de santier, cu diametrul barelor peste 8 mm, si montate in grinzi si stilpi, la inaltimei mai mici sau egale cu 35 m, exclusiv constructiile executate cu cofraje glisante	kg	176,8000	15,637 3,732	2 764,705 659,901
7	CA03G	Beton armat turnat cu mijloace clasice, in fundatii, socluri, ziduri de sprijin, pereti sub cota zero, preparat cu centrala de betoane sau beton marfa conform. art. CA01, turnare cu mijloace clasice, beton armat clasa B10	m3	3,4000	1 198,033 231,308	4 073,312 786,447
8	CA04F	Beton turnat in placi, grinzi, stilpi, preparat cu centrala de betoane sau beton marfa B15 turnarea cu mijloace clasice	m3	3,8000	1 317,184 278,621	5 005,300 1 058,760
9	CP15B	Montarea placutelor prefabricate din beton armat peste canale cu volum intre 0,05 - 0,5 mc inclusiv (П15Д-5)	buc	1,0000	933,277 39,427	933,277 39,427
10	CP15B	Montarea placutelor prefabricate din beton armat peste canale cu volum intre 0,05 - 0,5 mc inclusiv (П8Д-8)	buc	2,0000	1 094,878 39,428	2 189,755 78,855
11	IzF50A	Hidroizolatii efectuate cu mortar ciment cu sticla solubila la fundatii si pereti aplicate pe suprafete orizontale	m2	0,4000	63,477 19,977	25,391 7,991
12	IzF04A k=2	Strat hidroizolant executat la cald la terase, acoperisuri sau la fundatii si radiere, in terenuri fara ape freatiche, inclusiv scafele si doliile din hidroizolatia curenta pe suprafete orizontale sau inclinate pina la 40% plane sau curbe, cu mastic de bitum	m2	8,0100	46,514 4,206	372,581 33,687



1	2	3	4	5	6	7
		aplicat cu peria sau gletuitorul de cauciuc (cosoroaba).2 straturi				
13	TsD17B	Umpluturi compactate la profilul taluzului, pe o grosime medie de 0,50 m, executate manual, simultan cu executia mecanizata a corpului rambleului, cu pamint coeziv	m3	12,3000	87,266 87,266	1 073,374 1 073,374
14	CD66C	Zidarie din caramida, format 250 x 120 x 65 mm, la pereti despartitori armati, cu grosimea 1/2 caramida, cu prepararea manuala a mortarului M-50, inaltimea etajului pina la 4 m	100m 2	0,1300	29 250,600 9 284,392	3 802,578 1 206,971
		<i>Total</i>	Lei			33 224,971
		Total Modificari canale de ventilare Inclusiv salariu				33 224,971 15 871,951
		2. Schimb buiandrugi la goluri usa existente				
15	CD65G	Zidarie din caramida, format 250 x 120 x 65 mm la pereti interiori, cu prepararea manuala a mortarului M-50, inaltimea etajului pina la 4 m	m3	8,5500	1 840,494 308,060	15 736,220 2 633,914
16	CB03E	Cofraje din panouri re folosibile, cu placaj de 15 mm pentru turnarea betonului in placi si grinzi la constructii cu inaltimea pina la 20 m inclusiv, exclusiv sustinerile	m2	21,6700	73,639 52,570	1 595,753 1 139,192
17	CC02L2	Armaturi din otel beton PC 52 fasonate in ateliere de santier, cu diametrul barelor peste 8 mm, si montate in grinzi si stilpi, la inaltime mai mici sau egale cu 35 m, exclusiv constructiile executate cu cofraje glisante	kg	189,0000	15,637 3,732	2 955,482 705,437
18	CC02K	Armaturi din otel beton OB 37 fasonate in ateliere de santier, cu diametrul barelor pina la 8 mm inclusiv, si montate in	kg	72,8000	17,109 5,204	1 245,566 376,882

E. Pavelenco



1	2	3	4	5	6	7
		grinzi si stilpi, la inaltimei mai mici sau egale cu 35 m, exclusiv constructiile executate cu cofraje glisante				
19	CA04F	Beton turnat in placi, grinzi, stilpi, preparat cu centrala de betoane sau beton marfa B15 turnarea cu mijloace clasice	m3	1,2500	1 317,206 278,622	1 646,507 348,277
		<i>Total</i>	Lei			23 179,528
		Total Schimb buiandrugii la goluri usa existente Inklusiv salariu				23 179,528 5 205,702

	Total	Lei	56 404,51
	ASM	22,5 %	4 742,47
	Cheltuieli de transport	5 %	1 593,63
	Cheltuieli de regie	5 %	3 137,03
	Beneficiu de deviz	1 %	658,78
	TVA	20 %	13 307,29
			79 843,71
	Total deviz: Inklusiv salariu		21 077,66

Intocmit

(funcția, semnătura, numele, prenumele)

Verificat

(funcția, semnătura, numele, prenumele)



2	T0422B	Încălzirea în aut. sol (pământ) cu încălzire, cu plastru	1	104,6100	58,353	6 104,276
3	T080A5	Transportul pas. paravântului cu autoconducătoare de 5 t la distanța de 5 km	1	104,6100	15,900	1 657,306
4	C030E	Cofraje din panouri reutilizabile, cu placaj de 15 mm pentru turnarea betonului în placi și grinzi la construcții cu înălțime până la 20 m inclusiv, exclusiv susținere	m2	5,2000	73,630	412,328
5	D002B2	Armatul din oțel I ston PC B2 fabricat în fabrica de oțel	kg	23,2800	17,485	1 065,377

**Lucrari de reparatie capitala a
Liceului Teoretic „Mesterul
Manole” din s.Salcuta, r-nul
Causeni**

Formular Nr.3

(denumirea obiectivului)

WinCmeta

Deviz local de resurse № 2-1-5 M2

Echipament electric de forta. Iluminat interior. Modificare 2. (07/2015-1-EEF-IEI)

Valoarea de deviz 12 503,51 Lei

Intocmit in prețuri curente

№ crt.	Simbol norme și Cod resurse	Denumire lucrări și cheltuieli	U.M.	Cantitate conform datelor din proiect	Valoarea de deviz, lei	
					Pe unitate de măsură	Total
1	2	3	4	5	6	7
		Total borderou de resurse № 2-1-5 M2:				

Manopera:

1.	1	Muncitor	h-om	22,1000	52,57	1 161,796
		Total manopera				1 161,80

Materiale:

1.	00001	Automat BA47-29M, 1P, 06A, C	buc	2,0000	22,00	44,000
2.	00002	Contactora KM 20-20	buc	1,0000	150,00	150,000
3.	0000391	Cablu KBBГнr-SLTx 4x1.5 mm2	m	30,7500	13,00	399,750
4.	00092826	Corp de iluminat luminescent LTX 2x36 SPORT, IP20	buc	8,0000	650,00	5 200,000
5.	1010219	Lianti de ipsos "Г-3"	t	0,0003	0,00	0,000
6.	1010813	Sirma din otel cu carbon redus pentru diferite destinatii, zincata, diametru 3,0 mm	t	0,0000	11 000,00	0,000
7.	1010865	Role de plumb, marca "C1", grosime 1,0 mm	t	0,0002	12 000,00	2,400
8.	1011786	Lac de bitum "BT-123"	t	0,0000	0,00	0,000
9.	1011924	Electrozi Э42A, diametru 4 mm	kg	0,2100	55,00	11,550
10.	1011964	Sfoara (spagat) de hartie	kg	0,0070	0,00	0,000
11.	1011977	Suruburi cu piulite si saibe	kg	0,4660	20,00	9,320
12.	1019100	Cartus pentru impuscat	10 buc	3,6600	35,00	128,100
13.	1019103	Dibluri de distantare	100 buc	0,0420	125,00	5,250
14.	1019109	Dibluri pentru conexiune	10 buc	3,6600	15,00	54,900
15.	1019760	Lac de electroizolatie "318"	kg	0,0310	60,00	1,860
16.	1019852	Vopsea	kg	0,1190	30,00	3,570
17.	2019408	Constructii din otel individuale, grilaje sudate, masa pina la 0,1 t	t	0,0110	12 000,00	132,000

E.A. Pavel

18.	5009062	Papuci de cablu	buc	16,3000	3,00	48,900
19.	5009081	Punti de conexiune flexibile, tip "ПГС-50"	buc	3,0000	0,00	0,000
20.	5009101	Butoane de montaj	1000 buc	0,0025	0,00	0,000
21.	5009109	Cirlig	buc	16,3200	10,00	163,200
22.	5009129	Priza de tavan	100 buc	0,1632	0,00	0,000
23.	5009264	Teava de policlorvinila	kg	0,2472	30,00	7,416
24.	5009500	Fise de marcare	100 buc	0,0612	0,00	0,000
25.	5009502	Fise de extremitate	100 buc	0,0310	0,00	0,000
26.	5009619	Ate de cusut	kg	0,0050	0,00	0,000
27.	5009623	Banda "K226"	100 m	0,0029	0,00	0,000
28.	5220077	Aliaje de staniu-plumb fara stibiu, marca "ПОС30"	kg	0,1500	0,00	0,000
29.	5429033	Vaselina tehnica	kg	0,0250	0,00	0,000
30.	5440089	Banda adeziva izolatoare pe compound policasin, marca "ЛСЭПЛ", latime 20-30 mm, grosime de la 0,14 pina la 0,19 mm inclusiv	kg	0,0700	5,00	0,350
Total materiale de constructii						6 362,57

Utilaje de constructii:

1.	021102	Macara pe sasiu auto la lucrari de montare a utilajului tehnologic (cu exceptia conductelor principale), 10 t	h-ut	0,3472	50,00	17,360
2.	030203	Cricuri hidraulice, capacitate de ridicare 63 t	h-ut	0,9000	5,00	4,500
3.	030408	Cabestane electrice, forta de tractiune 156,96 (16) kN (t)	h-ut	0,9000	5,00	4,500
4.	030902	Ascensoare hidraulice, capacitate de ridicare 10 m	h-ut	4,6640	5,00	23,320
5.	040502	Instalatii pentru sudare manuala cu arc electric (de curent continuu)	h-ut	0,4000	25,00	10,000
6.	330206	Masini de gaurit electrice	h-ut	0,2000	5,00	1,000
7.	350451	Prese hidraulice cu dispozitiv de actionare electrica	h-ut	0,2000	0,00	0,000
8.	400002	Automobile cu bord, tonaj pina la 8 t	h-ut	0,3472	200,00	69,440
Total utilaje de constructii						130,12

Total	Lei	10 419,59
TVA	20 %	2 083,92

Total deviz:

12 503,51

Intocmit

(funcția, semnătura, numele, prenumele)

Verificat

(funcția, semnătura, numele, prenumele)



Obiect Lucrari de reparatie capitala a
Liceului Teoretic „Mesterul Manole” din
s.Salcuta, r-nul Causeni

Investitor Ministerul Educatiei al
Republicii Moldova

Catalog de prețuri unitare pentru obiectul

Nr crt.	Simbol norme și Cod resurse	Denumire lucrări, cheltuieli și resurse	U.M.	Consum de resurse pe unitate de măsură	Valoare, lei	
					Pe unitate de măsură	Total
1	2	3	4	5	6	7
		1. Lucrari de montare				
		1.1. Lucrari interioare				
1	08-03-526-1	Automat mono-, bi-, tripolar, montat pe constructii pe perete sau coloana, curent pina la 25 A (BA 47-29)	buc			185,339
	1	Muncitor	h-om	1,5600	52,57	82,01
	1011924	Electrozi Э42A, diametru 4 mm	kg	0,0700	55,00	3,85
	1011964	Sfoara (spagat) de hirtie	kg	0,0010	0,00	0,00
	1011977	Suruburi cu piulite si saibe	kg	0,0490	20,00	0,98
	1019100	Cartus pentru impuscat	10 buc	1,2200	35,00	42,70
	1019103	Dibluri de distantare	100 buc	0,0140	125,00	1,75
	1019109	Dibluri pentru conexiune	10 buc	1,2200	15,00	18,30
	1019760	Lac de electroizolatie "318"	kg	0,0060	60,00	0,36
	1019852	Vopsea	kg	0,0360	30,00	1,08
	2019408	Constructii din otel individuale, grilaje sudate, masa pina la 0,1 t	t	0,0010	12 000,00	12,00
	5009062	Papuci de cablu	buc	6,1000	3,00	18,30
	5009081	Punti de conexiune flexibile, tip "ПГС-50"	buc	1,0000	0,00	0,00
	5009500	Fise de marcare	100 buc	0,0200	0,00	0,00
	5009619	Ate de cusut	kg	0,0010	0,00	0,00
	5429033	Vaselina tehnica	kg	0,0060	0,00	0,00
	5440089	Banda adeziva izolatoare pe compound policasin, marca "ЛСЭПЛ", latime 20-30 mm, grosime de la 0,14 pina la 0,19 mm inclusiv	kg	0,0120	5,00	0,06
	021102	Macara pe sasiu auto la lucrari de montare a utilajului tehnologic (cu exceptia conductelor principale), 10 t	h-ut	0,0020	50,00	0,10
	040502	Instalatii pentru sudare manuala cu arc electric (de curent continuu)	h-ut	0,1300	25,00	3,25
	330206	Masini de gaurit electrice	h-ut	0,0400	5,00	0,20
	400002	Automobile cu bord, tonaj pina la 8 t	h-ut	0,0020	200,00	0,40
2	08-03-529-1	Contactori de curent continuu pe constructii, curent pina la 160 A (KM, KMI)	buc			382,679
	1	Muncitor	h-om	3,4200	52,57	179,79
	1011924	Electrozi Э42A, diametru 4 mm	kg	0,0700	55,00	3,85
	1011964	Sfoara (spagat) de hirtie	kg	0,0050	0,00	0,00
	1011977	Suruburi cu piulite si saibe	kg	0,3680	20,00	7,36
	1019100	Cartus pentru impuscat	10 buc	1,2200	35,00	42,70
	1019103	Dibluri de distantare	100 buc	0,0140	125,00	1,75
	1019109	Dibluri pentru conexiune	10 buc	1,2200	15,00	18,30
	1019760	Lac de electroizolatie "318"	kg	0,0190	60,00	1,14
	1019852	Vopsea	kg	0,0470	30,00	1,41
	2019408	Constructii din otel individuale, grilaje sudate, masa pina la 0,1 t	t	0,0090	12 000,00	108,00
	5009062	Papuci de cablu	buc	4,1000	3,00	12,30
	5009081	Punti de conexiune flexibile, tip "ПГС-50"	buc	1,0000	0,00	0,00
	5009500	Fise de marcare	100 buc	0,0200	0,00	0,00
	5009502	Fise de extremitate	100 buc	0,0310	0,00	0,00
	5009619	Ate de cusut	kg	0,0030	0,00	0,00
	5429033	Vaselina tehnica	kg	0,0130	0,00	0,00
	5440089	Banda adeziva izolatoare pe compound policasin, marca "ЛСЭПЛ", latime 20-30 mm, grosime de la 0,14 pina la 0,19 mm inclusiv	kg	0,0460	5,00	0,23
	021102	Macara pe sasiu auto la lucrari de montare a utilajului tehnologic (cu exceptia conductelor	h-ut	0,0070	50,00	0,35

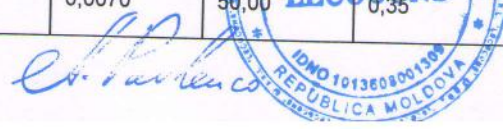

	2	3	4	5	6	7
		principale), 10 t				
	040502	Instalatii pentru sudare manuala cu arc electric (de curent continuu)	h-ut	0,1400	25,00	3,50
	330206	Masini de gaurit electrice	h-ut	0,1200	5,00	0,60
	350451	Prese hidraulice cu dispozitiv de actionare electrica	h-ut	0,2000	0,00	0,00
	400002	Automobile cu bord, tonaj pina la 8 t	h-ut	0,0070	200,00	1,40
3	08-02-148-1	Cablu pina la 35 kV in tevi, blocuri si cutii pozate, masa 1 m pina la: 1 kg	100 m			787,367
	1	Muncitor	h-om	12,4000	52,57	651,87
	1010813	Sirma din otel cu carbon redus pentru diferite destinatii, zincata, diametru 3,0 mm	t	0,00004	11 000,00	0,00
	1010865	Role de plumb, marca "C1", grosime 1,0 mm	t	0,0008	12 000,00	8,00
	1011786	Lac de bitum "БТ-123"	t	0,00006	0,00	0,00
	5009101	Butoane de montaj	1000 buc	0,00832	0,00	0,00
	5009500	Fise de marcare	100 buc	0,0041	0,00	0,00
	5009623	Banda "K226"	100 m	0,0096	0,00	0,00
	5220077	Aliaje de staniu-plumb fara stibiu, marca "ПЛОС30"	kg	0,5000	0,00	0,00
	021102	Macara pe sasiu auto la lucrari de montare a utilajului tehnologic (cu exceptia conductelor principale), 10 t	h-ut	0,3900	50,00	19,50
	030203	Cricuri hidraulice, capacitate de ridicare 63 t	h-ut	3,0000	5,00	15,00
	030408	Cabestane electrice, forta de tractiune 156,96 (16) kN (t)	h-ut	3,0000	5,00	15,00
	400002	Automobile cu bord, tonaj pina la 8 t	h-ut	0,3900	200,00	78,00
4	pret furnizor	Cablu KBBГнр-SLTx 4x1.5 mm2	m			13,325
	0000391	Cablu KBBГнр-SLTx 4x1.5 mm2	m	1,0250	13,00	13,32
5	08-03-594-7	Corp de iluminat cu lampi luminescente montat separat pe suspensii (bare), cantitate lampi, in corp de iluminat, 2	100 buc			10 889,562
	1	Muncitor	h-om	148,0000	52,57	7 780,36
	1010219	Lianti de ipsos "Г-3"	t	0,00315	0,00	0,00
	5009109	Cirlig	buc	204,0000	10,00	2 040,00
	5009129	Priza de tavan	100 buc	2,0400	0,00	0,00
	5009264	Teava de policlorvinila	kg	3,0900	30,00	92,70
	021102	Macara pe sasiu auto la lucrari de montare a utilajului tehnologic (cu exceptia conductelor principale), 10 t	h-ut	2,7400	50,00	137,00
	030902	Ascensoare hidraulice, capacitate de ridicare 10 m	h-ut	58,3000	5,00	291,50
	400002	Automobile cu bord, tonaj pina la 8 t	h-ut	2,7400	200,00	548,00
6	pret furnizor	Corp de iluminat luminiscent LTX 2x36 SPORT, IP20	buc			650,000
	00092826	Corp de iluminat luminiscent LTX 2x36 SPORT, IP20	buc	1,0000	650,00	650,00
		2. Utilaj				
		2.1. Lucrari interioare				
7	pret furnizor	Automat BA47-29M, 1P, 06A, C	buc			22,000
	00001	Automat BA47-29M, 1P, 06A, C	buc	1,0000	22,00	22,00
8	pret furnizor	Contactator KM 20-20	buc			150,000
	00002	Contactator KM 20-20	buc	1,0000	150,00	150,00

APROBAT:



Intocmit

A. Vasilenco

(functia, semnatura, numele, prenumele)

Investitor

(functia, semnatura, numele, prenumele)

L.S.

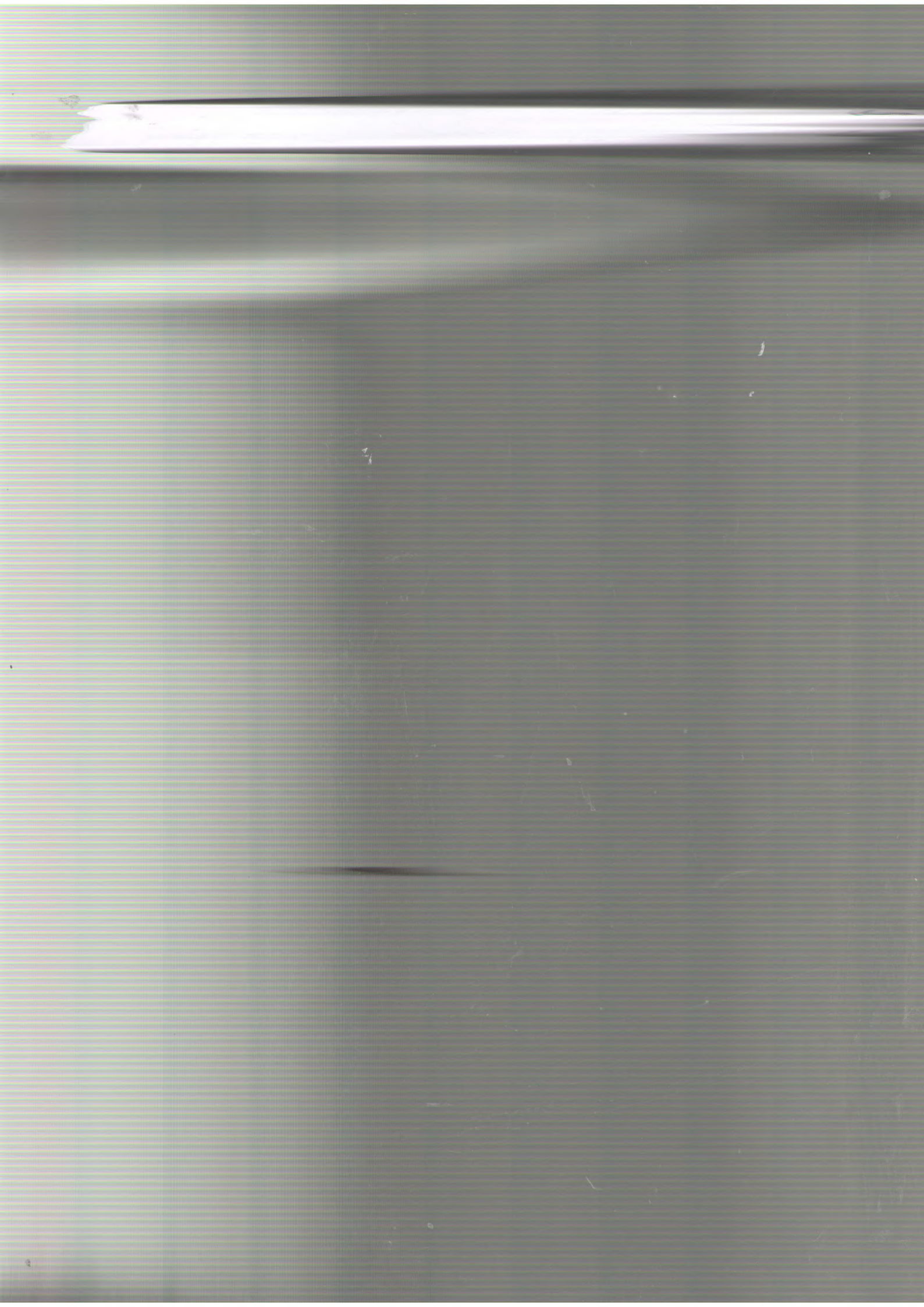

**Lucrari de reparatie capitala a
Liceului Teoretic „Mesterul
Manole” din s.Salcuta, r-nul
Causeni**

(denumirea obiectivului)

DEVIZ LOCAL № 2-1-5 M2

Echipament electric de forta. Iluminat interior. Modificare 2. (07/2015-1-EEF-IEI)

Valoarea de deviz 12 503,51 Lei

Intocmit in prețuri curente

Nr crt.	Simbol norme și Cod resurse	Lucrări și cheltuieli	U.M.	Cantitate conform datelor din proiect	Valoarea de deviz, lei	
					Pe unitate de măsură incl. salariu	Total incl. salariu
1	2	3	4	5	6	7
		1. Lucrari de montare				
		1.1. Lucrari interioare				
1	08-03-526-1	Automat mono-, bi-, tripolar, montat pe constructii pe perete sau coloana, curent pina la 25 A (BA 47-29)	buc	2,0000	185,339 82,009	370,678 164,018
2	08-03-529-1	Contactator de curent continuu pe constructii, curent pina la 160 A (KM, KMI)	buc	1,0000	382,679 179,789	382,679 179,789
3	08-02-148-1	Cablu pina la 35 kV in tevi, blocuri si cutii pozate, masa 1 m pina la: 1 kg	100 m	0,3000	787,367 651,867	236,210 195,560
4	pret furnizor	Cablu KBBΓnr-SLTx 4x1.5 mm2	m	30,0000	13,325 0,000	399,750 0,000
5	08-03-594-7	Corp de iluminat cu lampi luminescente montat separat pe suspensii (bare), cantitate lampi, in corp de iluminat, 2	100 buc	0,0800	10 889,562 7 780,363	871,165 622,429
6	pret furnizor	Corp de iluminat luminiscent LTX 2x36 SPORT, IP20	buc	8,0000	650,000 0,000	5 200,000 0,000



1	2	3	4	5	6	7
		<i>Total</i>	Lei			7 460,482
		Total Lucrari interioare Inclusiv salariu				7 460,482 1 161,796
		<i>Total</i>	Lei			7 460,482
		ASM	22,5 %			261,404
		<i>Cheltuieli de transport</i>	5 %			308,428
		<i>Cheltuieli de regie</i>	35 %			406,629
		<i>Beneficiu de deviz</i>	1 %			84,369
		TVA	20 %			1 704,263
		Total Lucrari de montare Inclusiv salariu				10 225,575 1 161,796
		2. Utilaj				
		2.1. Lucrari interioare				
7	pret furnizor	Automat BA47-29M, 1P, 06A, C	buc	2,0000	22,000 0,000	44,000 0,000
8	pret furnizor	Contactator KM 20-20	buc	1,0000	150,000 0,000	150,000 0,000
		<i>Total</i>	Lei			194,000
		Total Lucrari interioare Inclusiv salariu				194,000
		<i>Total</i>	Lei			194,000
		Total Utilaj Inclusiv salariu				194,000

		Total	Lei			10 419,59
		TVA	20 %			2 083,92
		Total deviz: Inclusiv salariu				12 503,51 1 161,80

Intocmit

(funcția, semnătura, numele, prenumele)

Verificat

(funcția, semnătura, numele, prenumele)



**Lucrari de reparatie capitala a
Liceului Teoretic „Mesterul
Manole” din s.Salcuta, r-nul
Causeni**

Formular Nr.3

(denumirea obiectivului)

WinCmeta

**Deviz local de resurse № 2-1-6 M2
Semnalizare de paza automata. Modificare 2 (07/2015-1-SPA)**

Intocmit in prețuri curente

Valoarea de deviz 17 830,37 Lei

№ crt.	Simbol norme și Cod resurse	Denumire lucrări și cheltuieli	U.M.	Cantitate conform datelor din proiect	Valoarea de deviz, lei	
					Pe unitate de măsură	Total
1	2	3	4	5	6	7
Total borderou de resurse № 2-1-6 M2:						

Manopera:

1.	1	Muncitor	h-om	124,8565	52,57	6 563,706
Total manopera						6 563,71

Materiale:

1.	000282	Cablu de semnalizare 6x0.22mm2	m	465,0000	2,60	1 209,000
2.	000285	Teava PVC d16	m	415,0000	3,00	1 245,000
3.	1010813	Sirma din otel cu carbon redus pentru diferite destinatii, zincata, diametru 3,0 mm	t	0,0087	11 000,00	95,700
4.	1011764	Talc maruntit cat. I	t	0,0020	0,00	0,000
5.	1011924	Electrozi 342A, diametru 4 mm	kg	3,9840	55,00	219,120
6.	1019100	Cartus pentru impuscat	10 buc	55,6100	5,00	278,050
7.	1019109	Dibluri pentru conexiune	10 buc	55,6100	1,50	83,415
8.	1019852	Vopsea	kg	0,0930	30,00	2,790
9.	1139042	Clei "BMK-5k"	kg	0,8300	20,00	16,600
10.	5009030	Flanse	10 buc	4,1500	0,00	0,000
11.	5009031	Scoabe	10 buc	27,8050	6,00	166,830
12.	5009041	Dispozitiv de stringere - ramificare	100 buc	1,4415	0,00	0,000
13.	5009056	Capace de izolatie	10 buc	3,7200	0,00	0,000
14.	5009061	Fisa de izolatie	buc	131,4300	0,00	0,000
15.	5009070	Racordari	10 buc	7,4700	10,00	74,700
16.	5009140	Fise de conexiune	100 buc	0,2325	0,00	0,000
17.	5009500	Fise de marcare	100 buc	0,0930	0,00	0,000
18.	5440089	Banda adeziva izolatoare pe compound policasin, marca "ЛСЭПЛ", latime 20-30 mm, grosime de la 0,14 pina la 0,19 mm inclusiv	kg	0,7440	5,00	3,720



		Total materiale de construcții				3 394,92
--	--	---------------------------------------	--	--	--	-----------------

Utilaje de construcții:

1.	021102	Macara pe sasiu auto la lucrari de montare a utilajului tehnologic (cu exceptia conductelor principale), 10 t	h-ut	0,5030	50,00	25,150
2.	030902	Ascensoare hidraulice, capacitate de ridicare 10 m	h-ut	65,5700	5,00	327,850
3.	040502	Instalatii pentru sudare manuala cu arc electric (de curent continuu)	h-ut	11,2050	25,00	280,125
4.	331451	Perforatoare electrice	h-ut	20,0860	5,00	100,430
5.	400002	Automobile cu bord, tonaj pina la 8 t	h-ut	0,5030	150,00	75,450
		Total utilaje de construcții				809,01

Total	Lei	14 858,64
TVA	20 %	2 971,73

Total deviz:

17 830,37



Obiect Lucrari de reparatie capitala a
Liceului Teoretic „Mesterul Manole” din
s.Salcuta, r-nul Causeni

Investitor Ministerul Educatiei al
Republicii Moldova

Catalog de prețuri unitare pentru obiectul

Nr crt.	Simbol norme și Cod resurse	Denumire lucrări, cheltuieli și resurse	U.M.	Consum de resurse pe unitate de măsură	Valoare, lei	
					Pe unitate de măsură	Total
1	2	3	4	5	6	7
		1. Lucrari de montare				
1	08-02-412-1	Introducerea conductorilor in tevi si furtunuri metalice pozate: primul conductor monofir sau multifir in impletire comuna, sectiune sumara pina la 2,5 mm2	100 m			298,318
	1	Muncitor	h-om	5,6100	52,57	294,92
	1011764	Talc maruntit cat. I	t	0,00043	0,00	0,00
	1019852	Vopsea	kg	0,0200	30,00	0,60
	5009041	Dispozitiv de stringere - ramificare	100 buc	0,3100	0,00	0,00
	5009056	Capace de izolatie	10 buc	0,8000	0,00	0,00
	5009061	Fisa de izolatie	buc	12,2000	0,00	0,00
	5009140	Fise de conexiune	100 buc	0,0500	0,00	0,00
	5009500	Fise de marcare	100 buc	0,0200	0,00	0,00
	5440089	Banda adeziva izolatoare pe compound policasin, marca "ЛСЭПЛ", latime 20-30 mm, grosime de la 0,14 pina la 0,19 mm inclusiv	kg	0,1600	5,00	0,80
	021102	Macara pe sasiu auto la lucrari de montare a utilajului tehnologic (cu exceptia conductelor principale), 10 t	h-ut	0,0100	50,00	0,50
	400002	Automobile cu bord, tonaj pina la 8 t	h-ut	0,0100	150,00	1,50
2	pret furnizor	Cablu de semnalizare 6x0.22mm2	m			2,600
	000282	Cablu de semnalizare 6x0.22mm2	m	1,0000	2,60	2,60
3	08-02-409-1	Teava din vinilplast pe constructii instalate, pe pereti si coloane, fixare cu scoabe, diametru pina la 16 mm	100 m			1 669,026
	1	Muncitor	h-om	23,8000	52,57	1 251,17
	1010813	Sirma din otel cu carbon redus pentru diferite destinatii, zincata, diametru 3,0 mm	t	0,0021	11 000,00	23,06
	1011924	Electrozi Ø42A, diametru 4 mm	kg	0,9600	55,00	52,80
	1019100	Cartus pentru impuscat	10 buc	13,4000	5,00	67,00
	1019109	Dibluri pentru conexiune	10 buc	13,4000	1,50	20,10
	1139042	Clei "BMK-5k"	kg	0,2000	20,00	4,00
	5009030	Flanse	10 buc	1,0000	0,00	0,00
	5009031	Scoabe	10 buc	6,7000	6,00	40,20
	5009061	Fisa de izolatie	buc	18,0000	0,00	0,00
	5009070	Racordari	10 buc	1,8000	10,00	18,00
	021102	Macara pe sasiu auto la lucrari de montare a utilajului tehnologic (cu exceptia conductelor principale), 10 t	h-ut	0,1100	50,00	5,50
	030902	Ascensoare hidraulice, capacitate de ridicare 10 m	h-ut	15,8000	5,00	79,00
	040502	Instalatii pentru sudare manuala cu arc electric (de curent continuu)	h-ut	2,7000	25,00	67,50
	331451	Perforatoare electrice	h-ut	4,8400	5,00	24,20
	400002	Automobile cu bord, tonaj pina la 8 t	h-ut	0,1100	150,00	16,50
4	pret furnizor	Teava PVC d16	m			3,000
	000285	Teava PVC d16	m	1,0000	3,00	3,00



Intocmit

(funcția, semnătura, numele, prenumele)

L.S.
E. Pavelenco

APROBAT:

Investitor

(funcția, semnătura, numele, prenumele)

L.S.

**Lucrari de reparatie capitala a
Liceului Teoretic „Mesterul
Manole” din s.Salcuta, r-nul
Causeni**

(denumirea obiectivului)

DEVIZ LOCAL № 2-1-6 M2**Semnalizare de paza automata. Modificare 2 (07/2015-1-SPA)**

Valoarea de deviz 17 830,37 Lei

Intocmit in prețuri curente

№ crt.	Simbol norme și Cod resurse	Lucrări și cheltuieli	U.M.	Cantitate conform datelor din proiect	Valoarea de deviz, lei	
					Pe unitate de măsură incl. salariu	Total incl. salariu
1	2	3	4	5	6	7
		1. Lucrari de montare				
1	08-02-412-1	Introducerea conductorilor in tevi si furtunuri metalice pozate: primul conductor monofir sau multifir in impletire comuna, sectiune sumara pina la 2,5 mm ²	100 m	4,6500	298,318 294,918	1 387,177 1 371,367
2	pret furnizor	Cablu de semnalizare 6x0.22mm ²	m	465,0000	2,600 0,000	1 209,000 0,000
3	08-02-409-1	Teava din vinilplast pe constructii instalate, pe pereti si coloane, fixare cu scoabe, diametru pina la 16 mm	100 m	4,1500	1 669,026 1 251,166	6 926,459 5 192,339
4	pret furnizor	Teava PVC d16	m	415,0000	3,000 0,000	1 245,000 0,000
		<i>Total</i>	Lei			10 767,636
		ASM		22,5 %		1 476,834
		Cheltuieli de transport		5 %		169,746
		Cheltuieli de regie		35 %		2 297,297
		Beneficiu de deviz		1 %		147,114



S. Parhencu

1	2	3	4	5	6	7
		Total Lucrari de montare Inclusiv salariu				14 858,627 6 563,706

		Total	Lei	14 858,64
		TVA	20 %	2 971,73
		Total deviz: Inclusiv salariu		17 830,37
				6 563,71

Intocmit

(funcția, semnătura, numele, prenumele)

Verificat

(funcția, semnătura, numele, prenumele)



Intocmit în prețuri curente

Cant.	Simbol norme de prețuri	Descrierea Lucrării și materiale	Unit.	Cantitate conținută în preț	Valoarea de deviz în	
					lei neto	lei brut
		1. Lucrări de montare				
1	08-02-412-1	Introducerea conductorilor în țevi și furtunuri metalice pozate: primul conductor monofil sau trifilar în impletire compactă, secțiune sumară până la 2,5 mm ²	100 m	4,6940	288,318 294,918	1 387,177 1 371,367
2	șni țunțor	Cablu de semnalizare 6x0,22mm ²	m	400,0000	2,000 0,000	1 208,000 0,000
3	08-02-403-1	Teava din vinilplast pe construcții metalice, pe pereți și coloane, fixare cu ecroșe, diametru până la 15 mm	100 m	4,1890	1 589 020 1 251,168	6 928,459 5 192,339
4	șni țunțor	Teava PVC d15	m	415,0000	3,000 0,000	1 245 000 0,000
		Totul	Lei			10 767,636
		ASM	22,5 %			1 478,834
		Cheltuieli de transport	5 %			466,746
		Cheltuieli de regie	35 %			2 281,297
		Beneficiu de deviz	1 %			147,714



**Lucrari de reparatie capitala a
Liceului Teoretic „Mesterul
Manole” din s.Salcuta, r-nul
Causeni**

Formular Nr.3

(denumirea obiectivului)

**Deviz local de resurse № 2-1-7 M2
Semnalizare de incendiu. Modificare 2 (07/2015-1-SI)**

Valoarea de deviz 88 979,63 Lei

Intocmit in prețuri curente

Nr crt.	Simbol norme și Cod resurse	Denumire lucrări și cheltuieli	U.M.	Cantitate conform datelor din proiect	Valoarea de deviz, lei	
					Pe unitate de măsură	Total
1	2	3	4	5	6	7
Total borderou de resurse № 2-1-7 M2:						

Manopera:

1.	1	Muncitor	h-om	559,0897	52,57	29 391,347
Total manopera						29 391,34

Materiale:

1.	0000910	Cablu VVGng(A)-FRHF 2x1.5mm2	m	952,0000	9,60	9 139,200
2.	000092	Cablu de simnalizare 6x0.22mm2	m	1 009,0000	2,30	2 320,700
3.	000096	Teava PVC d16	m	1 790,0000	3,00	5 370,000
4.	0081	Sensor de seismicitate de tip Seismic M16, "Madas"	buc	1,0000	4 130,00	4 130,000
5.	1010813	Sirma din otel cu carbon redus pentru diferite destinatii, zincata, diametru 3,0 mm	t	0,0376	11 000,00	413,600
6.	1011764	Talc maruntit cat. I	t	0,0100	0,00	0,000
7.	1011924	Electrozi Ø42A, diametru 4 mm	kg	17,1840	45,00	773,280
8.	1012037	Suruburi cu piulite si saibe zincate, diametru 8 mm	kg	0,8680	20,00	17,360
9.	1019100	Cartus pentru impuscat	10 buc	239,8600	3,00	719,580
10.	1019109	Dibluri pentru conexiune	10 buc	239,8600	2,00	479,720
11.	1019852	Vopsea	kg	0,3922	30,00	11,766
12.	1139042	Clei "БМК-5k"	kg	3,5800	0,00	0,000
13.	5	Masa utilajului	t	0,2600	0,00	0,000
14.	5009030	Flanse	10 buc	17,9000	0,00	0,000
15.	5009031	Scoabe	10 buc	119,9300	5,00	599,650
16.	5009041	Dispozitiv de stringere - ramificare	100 buc	6,0791	0,00	0,000
17.	5009056	Capace de izolatie	10 buc	15,6880	0,00	0,000
18.	5009061	Fisa de izolatie	buc	561,4420	0,00	0,000
19.	5009070	Racordari	10 buc	32,2200	0,00	0,000
20.	5009140	Fise de conexiune	100 buc	0,9805	0,00	0,000
21.	5009500	Fise de marcare	100 buc	0,3922	0,00	0,000
22.	5440089	Banda adeziva izolatoare pe compound policasin, marca "ЛСЭПЛ", latime 20-30 mm, grosime de la 0,14 pina la 0,19 mm inclusiv	kg	3,1376	5,00	15,688
Total materiale de construcții						23 990,55



Utilaje de construcții:

1.	021102	Macara pe sasiu auto la lucrari de montare a utilajului tehnologic (cu exceptia conductelor principale), 10 t	h-ut	2,7003	50,00	135,015
2.	030902	Ascensoare hidraulice, capacitate de ridicare 10 m	h-ut	282,8200	0,00	0,000
3.	040502	Instalatii pentru sudare manuala cu arc electric (de curent continuu)	h-ut	48,3300	25,00	1 208,250
4.	331451	Perforatoare electrice	h-ut	86,6360	5,00	433,180
5.	400001	Autocamion de bord, tonaj pina la 5 t	h-ut	0,4400	150,00	66,000
6.	400002	Automobile cu bord, tonaj pina la 8 t	h-ut	2,2603	150,00	339,045
Total utilaje de construcții						2 181,49

Total	Lei	74 149,69
TVA	20 %	14 829,94

Total deviz: 88 979,63

Intocmit

(funcția, semnătura, numele, prenumele)

Verificat

(funcția, semnătura, numele, prenumele)



1	2	3	4	5	6	7	8	9	10	11	12	13	14	15	16	17	18	19	20	21	22
	Material	Cablu VVGngl A - PWF 2x1.5mm ²	m	682,000	3,00	9 136,200															
		Cablu de semnalizare 4x1.22mm ²	m	1 000,000	2,30	2 300,700															
		Tuba PVC d18	m	1 700,000	3,00	5 100,000															
		Senzor de celebritate de tip Sennic M18, 180cm	buc	1,000	4 150,00	4 150,000															
		Sema un set cu carburi rafus pentru ghera dezechili, zincata, diametru 5.0 mm	kg	0,0378	11 000,00	413,600															
		Tala marunt col 1	kg	0,0100	0,00	0,000															
		Electroz 240A, diametru 4 mm	kg	17,1840	45,00	773,280															
		Suruburi cu puiete si rebe zincate, diametru 5 mm	kg	0,3520	50,00	17,600															
		Carde pentru foraj	10 buc	200,000	3,00	719,500															
		Obijii pentru carotaj	10 buc	240,000	2,00	479,720															
		Vopsea	kg	0,3020	30,00	11,756															
		Chia "S&K" 2"	kg	3,0000	0,03	0,000															
		Masa utilitatii	t	0,2600	0,00	0,000															
		Flare	10 buc	17,9000	0,00	0,000															
		Scotch	10 buc	113,0000	5,00	565,000															
		Dispozitiv de stringere - manivela	100 buc	0,0791	0,00	0,000															
		Capacul de inchidere	10 buc	15,8800	0,00	0,000															
		Fisa de izolatie	buc	501,4420	0,00	0,000															
		Racordati	10 buc	37,2200	0,00	0,000															
		Fisa de conectare	100 buc	0,9805	0,00	0,000															
		Fisa de marcare	100 buc	0,3022	0,00	0,000															
		Banda adeziva izolatoare pe compozit poliacril, marca "PCOFIB", latime 20-30 mm, grosime de la 0,14 pina la 0,16 mm inclusiv	kg	3,1378	0,00	0,000															
Total materiale de constructii						23 000,00															



Obiect Lucrari de reparatie capitala a
Liceului Teoretic „Mesterul Manole” din
s.Salcuta, r-nul Causeni

Investitor Ministerul Educatiei al
Republicii Moldova

Catalog de prețuri unitare pentru obiectul

№ crt.	Simbol norme și Cod resurse	Denumire lucrări, cheltuieli și resurse	U.M.	Consum de resurse pe unitate de măsură	Valoare, lei	
					Pe unitate de măsură	Total
1	2	3	4	5	6	7
		1. Lucrari de montare				
		1.1. Semnalizare de incendiu				
1	11-03-011-03	Dispozitive pentru analiza continutului fizico-chimic al substantei: dispozitiv, categoria complexitatii: III (Seismic M16)	set			751,971
	1	Muncitor	h-om	12,3000	52,57	646,61
	1012037	Suruburi cu piulite si saibe zincate, diametru 8 mm	kg	0,8680	20,00	17,36
	5	Masa utilajului	t	0,2600	0,00	0,00
	021102	Macara pe sasiu auto la lucrari de montare a utilajului tehnologic (cu exceptia conductelor principale), 10 t	h-ut	0,4400	50,00	22,00
	400001	Autocamion de bord, tonaj pina la 5 t	h-ut	0,4400	150,00	66,00
2	08-02-412-1	Introducerea conductorilor in tevi si furtunuri metalice pozate: primul conductor monofir sau multifir in impletire comuna, sectiune sumara pina la 2,5 mm ²	100 m			298,318
	1	Muncitor	h-om	5,6100	52,57	294,92
	1011764	Talc maruntit cat. I	t	0,00043	0,00	0,00
	1019852	Vopsea	kg	0,0200	30,00	0,60
	5009041	Dispozitiv de stringere - ramificare	100 buc	0,3100	0,00	0,00
	5009056	Capace de izolatie	10 buc	0,8000	0,00	0,00
	5009061	Fisa de izolatie	buc	12,2000	0,00	0,00
	5009140	Fise de conexiune	100 buc	0,0500	0,00	0,00
	5009500	Fise de marcare	100 buc	0,0200	0,00	0,00
	5440089	Banda adeziva izolatoare pe compound policasin, marca "ЛСЭПЛ", latime 20-30 mm, grosime de la 0,14 pina la 0,19 mm inclusiv	kg	0,1600	5,00	0,80
	021102	Macara pe sasiu auto la lucrari de montare a utilajului tehnologic (cu exceptia conductelor principale), 10 t	h-ut	0,0100	50,00	0,50
	400002	Automobile cu bord, tonaj pina la 8 t	h-ut	0,0100	150,00	1,50
3	pret furnizor	Cablu de simnalizare 6x0.22mm ²	m			2,300
	000092	Cablu de simnalizare 6x0.22mm ²	m	1,0000	2,30	2,30
4	08-02-409-1	Teava din vinilplast pe constructii instalate, pe pereti si coloane, fixare cu scoabe, diametru pina la 16 mm	100 m			1 531,654
	1	Muncitor	h-om	23,8000	52,57	1 251,17
	1010813	Sirma din otel cu carbon redus pentru diferite destinatii, zincata, diametru 3,0 mm	t	0,0021	11 000,00	23,09
	1011924	Electrozi Ø42A, diametru 4 mm	kg	0,9600	45,00	43,20
	1019100	Cartus pentru impuscat	10 buc	13,4000	3,00	40,20
	1019109	Dibluri pentru conexiune	10 buc	13,4000	2,00	26,80
	1139042	Clei "БМК-5k"	kg	0,2000	0,00	0,00
	5009030	Flanse	10 buc	1,0000	0,00	0,00
	5009031	Scoabe	10 buc	6,7000	5,00	33,50
	5009061	Fisa de izolatie	buc	18,0000	0,00	0,00
	5009070	Racordari	10 buc	1,8000	0,00	0,00
	021102	Macara pe sasiu auto la lucrari de montare a utilajului tehnologic (cu exceptia conductelor principale), 10 t	h-ut	0,1100	50,00	5,50
	030902	Ascensoare hidraulice, capacitate de ridicare 10 m	h-ut	15,8000	0,00	0,00
	040502	Instalatii pentru sudare manuala cu arc electric	h-ut	2,7000	25,00	67,50



1	2	3	4	5	6	7
		(de curent continuu)				
	331451	Perforatoare electrice	h-ut	4,8400	5,00	24,20
	400002	Automobile cu bord, tonaj pina la 8 t	h-ut	0,1100	150,00	16,50
5	pret furnizor	Teava PVC d16	m			3,000
	000096	Teava PVC d16	m	1,0000	3,00	3,00
		1.2. Sistemul de instiintare				
6	08-02-412-2	Introducerea conductorilor in tevi si furtunuri metalice pozate: primul conductor monofir sau multifir in impletire comuna, sectiune sumara pina la 6 mm2	100 m			359,722
	1	Muncitor	h-om	6,7400	52,57	354,32
	1011764	Talc maruntit cat. I	t	0,0006	0,00	0,00
	1019852	Vopsea	kg	0,0200	30,00	0,60
	5009041	Dispozitiv de stringere - ramificare	100 buc	0,3100	0,00	0,00
	5009056	Capace de izolatie	10 buc	0,8000	0,00	0,00
	5009061	Fisa de izolatie	buc	12,2000	0,00	0,00
	5009140	Fise de conexiune	100 buc	0,0500	0,00	0,00
	5009500	Fise de marcare	100 buc	0,0200	0,00	0,00
	5440089	Banda adeziva izolatoare pe compound policasin, marca "ЛСЭПЛ", latime 20-30 mm, grosime de la 0,14 pina la 0,19 mm inclusiv	kg	0,1600	5,00	0,80
	021102	Macara pe sasiu auto la lucrari de montare a utilajului tehnologic (cu exceptia conductelor principale), 10 t	h-ut	0,0200	50,00	1,00
	400002	Automobile cu bord, tonaj pina la 8 t	h-ut	0,0200	150,00	3,00
7	pret furnizor	Cablu VVGng(A)-FRHF 2x1.5mm2	m			9,600
	0000910	Cablu VVGng(A)-FRHF 2x1.5mm2	m	1,0000	9,60	9,60
8	08-02-409-1	Teava din vinilplast pe constructii instalate, pe pereti si coloane, fixare cu scoabe, diametru 16 mm	100 m			1 531,691
	1	Muncitor	h-om	23,8000	52,57	1 251,17
	1010813	Sirma din otel cu carbon redus pentru diferite destinatii, zincata, diametru 3,0 mm	t	0,0021	11 000,00	23,12
	1011924	Electrozi Э42А, diametru 4 mm	kg	0,9600	45,00	43,20
	1019100	Cartus pentru impuscat	10 buc	13,4000	3,00	40,20
	1019109	Dibluri pentru conexiune	10 buc	13,4000	2,00	26,80
	1139042	Clei "БМК-5к"	kg	0,2000	0,00	0,00
	5009030	Flanse	10 buc	1,0000	0,00	0,00
	5009031	Scoabe	10 buc	6,7000	5,00	33,50
	5009061	Fisa de izolatie	buc	18,0000	0,00	0,00
	5009070	Racordari	10 buc	1,8000	0,00	0,00
	021102	Macara pe sasiu auto la lucrari de montare a utilajului tehnologic (cu exceptia conductelor principale), 10 t	h-ut	0,1100	50,00	5,50
	030902	Ascensoare hidraulice, capacitate de ridicare 10 m	h-ut	15,8000	0,00	0,00
	040502	Instalatii pentru sudare manuala cu arc electric (de curent continuu)	h-ut	2,7000	25,00	67,50
	331451	Perforatoare electrice	h-ut	4,8400	5,00	24,20
	400002	Automobile cu bord, tonaj pina la 8 t	h-ut	0,1100	150,00	16,50
9	pret furnizor	Teava PVC d16	m			3,000
	000096	Teava PVC d16	m	1,0000	3,00	3,00
		2. Utilaj				
10	pret furnizor	Sensor de seismicitate de tip Seismic M16, "Madas"	buc			4 130,000
	0081	Sensor de seismicitate de tip Seismic M16, "Madas"	buc	1,0000	4 130,00	4 130,00

APROBAT:

Intocmit

Investitor



(functie, semnatura, numele, prenumele)

(functie, semnatura, numele, prenumele)

L.S.
E. Pavlenko

L.S.

1	2	3	4	5	6	7
		sectiune sumara pina la 6 mm2				
7	pret furnizor	Cablu VVGng(A)-FRHF 2x1.5mm2	m	952,0000	9,600 0,000	9 139,200 0,000
8	08-02-409- 1	Teava din vinilplast pe constructii instalate, pe pereti si coloane, fixare cu scoabe, diametru 16 mm	100 m	8,8000	1 531,691 1 251,166	13 478,881 11 010,261
9	pret furnizor	Teava PVC d16	m	880,0000	3,000 0,000	2 640,000 0,000
		<i>Total</i>	Lei			28 682,633
		Total Sistemul de instiintare Inclusiv salariu				28 682,633 14 383,405
		<i>Total</i>	Lei			51 433,381
		ASM		22,5 %		6 613,053
		Cheltuieli de transport		5 %		993,027
		Cheltuieli de regie		35 %		10 286,971
		Beneficiu de deviz		1 %		693,265
		Total Lucrari de montare Inclusiv salariu				70 019,697 29 391,347
		2. Utilaj				
10	pret furnizor	Sensor de seismicitate de tip Seismic M16, "Madas"	buc	1,0000	4 130,000 0,000	4 130,000 0,000
		<i>Total</i>	Lei			4 130,000
		Total Utilaj Inclusiv salariu				4 130,000

		Total	Lei	74 149,69
		TVA	20 %	14 829,94
		Total deviz: Inclusiv salariu		88 979,63
				29 391,34

Intocmit

(funcția, semnătura, numele, prenumele)

Verificat

(funcția, semnătura, numele, prenumele)



**Lucrari de reparatie capitala a
Liceului Teoretic „Mesterul
Manole” din s.Salcuta, r-nul
Causeni**

(denumirea obiectivului)

Formular Nr.3

WinCmeta

Deviz local de resurse № 3-1-1 M2
Solutii arhitecturale. (07/2015-2-SA)

Valoarea de deviz 21 982,92 Lei

Intocmit in prețuri curente

№ crt.	Simbol norme și Cod resurse	Denumire lucrări și cheltuieli	U.M.	Cantitate conform datelor din proiect	Valoarea de deviz, lei	
					Pe unitate de măsură	Total
1	2	3	4	5	6	7
Total borderou de resurse № 3-1-1 M2:						

Manopera:

1.	7122050013400	Zidar	h-om	2,9200	52,57	153,504
2.	7132030012600	Mozaicar	h-om	26,0780	52,57	1 370,920
3.	7134030012200	Izolator hidrofug	h-om	41,4860	52,57	2 180,919
4.	7213050013100	Tinichigiu	h-om	4,0150	52,57	211,069
5.	7422010060100	Timplar	h-om	2,8800	52,57	151,402
6.	9310060019920	Muncitor deservire CM	h-om	12,4950	52,57	656,862
Total manopera						4 724,68

Materiale:

1.	1421102200513	Nisip sortat nespalat de riu si lacuri 0,0-3,0 mm	m3	0,0531	150,00	7,965
2.	2010237318700	Distantieri de rost	buc	446,4200	0,01	4,464
3.	2320216201058	Gaz butan (butelii)	kg	35,9100	7,00	251,370
4.	2413317346000	Suspensie de bitum filerizat-subif	kg	84,5700	22,00	1 860,540
5.	24302261000001	Fuga	kg	10,2677	16,00	164,283
6.	2651122100402	Ciment metalurgic cu adaosuri M 30 saci S1500	kg	16,7024	1,50	25,054
7.	2652102100713	Var pasta	m3	0,0023	1 250,00	2,875
8.	2661112800700	Placi sau piscoturi de gresie	m2	22,9906	90,00	2 069,154
9.	2664102100001	Mortar marca...(pt.informatie)	m3	0,0456	0,00	0,000
10.	2664102102013	Adeziv pentru lucrari de placaj (amestec uscat)	kg	104,9087	3,00	314,726
11.	2682132600470	Membrane bituminoase Bipoli EKP	m2	71,8200	39,00	2 800,980
12.	2682132600471	Membrane bituminoase Bipoli EPP	m2	71,8200	39,00	2 800,980
13.	2682132601626	Membrane bituminoase Stecloizol HPP	m2	3,7960	23,00	87,308
14.	2710403642598	Tabla zincata 0,5 x 800 x 2000 mm	kg	14,0452	12,00	168,542
15.	2710403702180	Banda de otel laminat la rece de 20 x 2 mm (agrafe)	kg	1,1388	12,00	13,666
16.	2744125904770	Aliaj de lipit staniu-plumb LP-30 % G	kg	0,3796	0,00	0,000
17.	28741363013400	Diblu din material plastic 8/120	buc	18,0000	2,00	36,000
18.	4100116202818	Apa pentru mortare si betoane	m3	0,2971	0,00	0,000
19.	4100126202818	Apa	m3	0,0446	0,00	0,000
Total materiale de construcții						10 607,91

Utilaje de construcții:

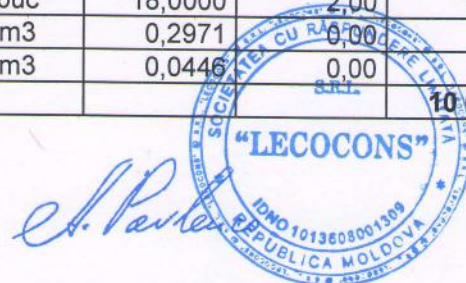

1.	2921140007681	Arzator cu flacara	h-ut	19,3800	15,00	290,700
2.	2922140006703	Macara fereastră de 0,0015 MN (0,15 tf)	h-ut	0,0846	10,00	0,846
3.	2952160007200	Utilaj de ridicat pentru lucrari de finisaj	h-ut	3,5604	10,00	35,604
4.	2952240005106	Aspirator industrial	h-ut	1,3923	10,00	13,923
5.	2952270003820	Malaxor mobil, electric	h-ut	0,2763	25,00	6,907
Total utilaje de construcții						347,98

Total	Lei	15 680,57
ASM	22,5 %	1 063,05
Cheltuieli de transport	5 %	530,40
Cheltuieli de regie	5 %	863,70
Beneficiu de deviz	1 %	181,38
TVA	20 %	3 663,82

Total deviz:

21 982,92

Intocmit

(funcția, semnătura, numele, prenumele)

Verificat

(funcția, semnătura, numele, prenumele)



2.	2921140007681	Arzator cu flacara	h-ut	19,3800	15,00	290,700
2.	2921140007681	Arzator cu flacara	h-ut	19,3800	15,00	290,700
3.	2952160007200	Utilaj de ridicat pentru lucrari de finisaj	h-ut	3,5604	10,00	35,604
4.	2952240005106	Aspirator industrial	h-ut	1,3923	10,00	13,923
5.	2952270003820	Malaxor mobil, electric	h-ut	0,2763	25,00	6,907
Total utilaje de construcții						347,98
Total deviz:						21 982,92

Obiect Lucrari de reparatie capitala a
Liceului Teoretic „Mesterul Manole” din
s.Salcuta, r-nul Causeni

Investitor Ministerul Educatiei al
Republicii Moldova

Catalog de prețuri unitare pentru obiectul

Nr crt.	Simbol norme și Cod resurse	Denumire lucrări, cheltuieli și resurse	U.M.	Consum de resurse pe unitate de măsură	Valoare, lei	
					Pe unitate de măsură	Total
1	2	3	4	5	6	7
		1. Finisarea interioara				
		1.1. Pardosele				
1	CG47C	Pardoseli din placi de gresie ceramica, inclusiv stratul suport din adezivi (amestec uscat), dimensiuni placi: pina la 300 x 300 mm	m2			178,493
	7132030012600	Mozaicar	h-om	1,1800	52,57	62,03
	2661112800700	Placi sau piscoturi de gresie	m2	1,0300	90,00	93,63
	2664102102013	Adeziv pentru lucrari de placaj (amestec uscat)	kg	4,7000	3,00	14,24
	2430226100000 1	Fuga	kg	0,4600	16,00	7,43
	2010237318700	Distantieri de rost	buc	20,0000	0,01	0,20
	4100126202818	Apa	m3	0,0020	0,00	0,00
	2952160007200	Utilaj de ridicat pentru lucrari de finisaj	h-ut	0,0014	10,00	0,01
	2952270003820	Malaxor mobil, electric	h-ut	0,0125	25,00	0,31
	2952240005106	Aspirator industrial	h-ut	0,0630	10,00	0,63
		2. Acoperis				
2	IzF01B	Amorsarea suprafetelor pentru aplicarea stratului de difuzie, a barierei contra vaporilor, a termoizolatiei sau a hidroizolatiei pe suprafete orizontale, inclinate sau verticale, cu suspensie de bitum filerizat (subif) in 1 straturi	m2			8,706
	7134030012200	Izolator hidrofug	h-om	0,0400	52,57	2,10
	2413317346000	Suspensie de bitum filerizat-subif	kg	0,3000	22,00	6,60
	4100116202818	Apa pentru mortare si betoane	m3	0,0010	0,00	0,00
	2922140006703	Macara fereastra de 0,0015 MN (0,15 tf)	h-ut	0,0003	10,00	0,00
3	CE13D2	Invelitori la acoperisuri cu membrane bituminoase modificate Bipoli EPP si EKP lipite cu flacara in sistem bistrat pe suprafata verticala montate pe suport continuu	m2			146,766
	7134030012200	Izolator hidrofug	h-om	0,5300	52,57	27,86
	9310060019920	Muncitor deservire CM	h-om	0,2000	52,57	10,51
	2682132600471	Membrane bituminoase Bipoli EPP	m2	1,2000	39,00	49,14
	2682132600470	Membrane bituminoase Bipoli EKP	m2	1,2000	39,00	49,14
	2320216201058	Gaz butan (butelii)	kg	0,6000	7,00	4,41
	2921140007681	Arzator cu flacara	h-ut	0,3400	15,00	5,10
	2952160007200	Utilaj de ridicat pentru lucrari de finisaj	h-ut	0,0600	10,00	0,60
4	CK35D	Dibluri din material plastic 8/120 fixate in ziduri din beton armat	buc			10,411
	7422010060100	Timplar	h-om	0,1600	52,57	8,41
	2874136301340 0	Diblu din material plastic 8/120	buc	1,0000	2,00	2,00
5	CE23C	Glafuri si copertine din tabla zincata de 0,5 mm grosime pe un strat de carton bitumat montate pe o sapa de egalizare din mortar de ciment-var M 100-T, fixate pe zidarie de caramida, pentru lungimi mai mari de 2 m, cu latimea desfasurata intre 31 - 50 cm	m			99,814
	7213050013100	Tinichigiu	h-om	0,5500	52,57	28,91



1	2	3	4	5	6	7
	7122050013400	Zidar	h-om	0,4000	52,57	21,03
	9310060019920	Muncitor deservire CM	h-om	0,1500	52,57	7,89
	2664102100001	Mortar marca...(pt.informatie)	m3	0,0060	0,00	0,00
	2710403642598	Tabla zincata 0,5 x 800 x 2000 mm	kg	1,8500	12,00	23,09
	2710403702180	Banda de otel laminat la rece de 20 x 2 mm (agrafe)	kg	0,1500	12,00	1,87
	2682132601626	Membrane bituminoase Stecloizol HPP	m2	0,5000	23,00	11,96
	2744125904770	Aliaj de lipit staniu-plumb LP-30 % G	kg	0,0500	0,00	0,00
	2651122100402	Ciment metalurgic cu adaosuri M 30 saci S1500	kg	2,2000	1,50	3,43
	1421102200513	Nisip sortat nespalat de riu si lacuri 0,0-3,0 mm	m3	0,0070	150,00	1,09
	2652102100713	Var pasta	m3	0,0003	1 250,00	0,39
	4100116202818	Apa pentru mortare si betoane	m3	0,0020	0,00	0,00
	2952160007200	Utilaj de ridicat pentru lucrari de finisaj	h-ut	0,0150	10,00	0,15

APROBAT:

Intocmit

Investitor



(funcția, semnătura, numele, prenumele)

(funcția, semnătura, numele, prenumele)

L.S.
E. Pavelenco

L.S.

		1. Finisarea interioara				
		1.1 Pardoseli				
	CG47C	Pardoseli din placi de gresie ceramica, inclusiv stratul suport din adezivi (amestec uscat), dimensiuni placi pînă la 300 x 300 mm	m2	22,1000	178,400 82,033	3 944,885 1 370,820
		Total	Lei			3 944,885
		Total Pardoseli inclusiv stratul				3 944,885 1 370,820
		Total	Lei			3 944,885
		Total Finisarea interioara inclusiv stratul				3 944,885 1 370,820
		2. Acoperis				
	LF01B	Amorsarea suprafetelor pentru aplicarea stratului de difuzie, a barierei contra vaporilor, a termoizolatiei sau a hidroizolatiei pe suprafete orizontale, inclinate sau verticale, cu suspensie de bitum fierzav (scapa) in 1	m2	281,5000	8,708 2,400	522,454,165 582,750

**Lucrari de reparatie capitala a
Liceului Teoretic „Mesterul
Manole” din s.Salcuta, r-nul
Causeni**

(denumirea obiectivului)

**DEVIZ LOCAL № 3-1-1 M2
Solutii arhitecturale. (07/2015-2-SA)**

Valoarea de deviz 21 982,92 Lei

Intocmit in prețuri curente

№ crt.	Simbol norme și Cod resurse	Lucrări și cheltuieli	U.M.	Cantitate conform datelor din proiect	Valoarea de deviz, lei	
					Pe unitate de măsură incl. salariu	Total incl. salariu
1	2	3	4	5	6	7
		1. Finisarea interioara				
		1.1. Pardosele				
1	CG47C	Pardoseli din placi de gresie ceramica, inclusiv stratul suport din adezivi (amestec uscat), dimensiuni placi: pina la 300 x 300 mm	m2	22,1000	178,493 62,033	3 944,686 1 370,920
		<i>Total</i>	Lei			3 944,686
		Total Pardosele Inclusiv salariu				3 944,686 1 370,920
		<i>Total</i>	Lei			3 944,686
		Total Finisarea interioara Inclusiv salariu				3 944,686 1 370,920
		2. Acoperis				
2	IzF01B	Amorsarea suprafetelor pentru aplicarea stratului de difuzie, a barierei contra vaporilor, a termoizolatiei sau a hidroizolatiei pe suprafete orizontale, inclinte sau verticale, cu suspensie de bitum filerizat (subif) in 1	m2	281,9000	8,706 2,103	2 454,165 592,779



1	2	3	4	5	6	7
		straturi				
3	CE13D2	Invelitori la acoperisuri cu membrane bituminoase modificate Bipoli EPP si EKP lipite cu flacara in sistem bistrat pe suprafata verticala montate pe suport continuu	m2	57,0000	146,766 38,376	8 365,668 2 187,438
4	CK35D	Dibluri din material plastic 8/120 fixate in ziduri din beton armat	buc	18,0000	10,411 8,411	187,402 151,402
5	CE23C	Glafuri si copertine din tabla zincata de 0,5 mm grosime pe un strat de carton bitumat montate pe o sapa de egalizare din mortar de ciment-var M 100-T, fixate pe zidarie de caramida, pentru lungimi mai mari de 2 m, cu latimea desfasurata intre 31 - 50 cm	m	7,3000	99,814 57,827	728,642 422,137
		<i>Total</i>		Lei		11 735,877
		Total Acoperis Inclusiv salariu				11 735,877 3 353,756

	Total	Lei	15 680,57
	ASM	22,5 %	1 063,05
	Cheltuieli de transport	5 %	530,40
	Cheltuieli de regie	5 %	863,70
	Beneficiu de deviz	1 %	181,38
	TVA	20 %	3 663,82
	Total deviz: Inclusiv salariu		21 982,92 4 724,68

Intocmit

(funcția, semnătura, numele, prenumele)

Verificat

(funcția, semnătura, numele, prenumele)



**Lucrari de reparatie capitala a
Liceului Teoretic „Mesterul
Manole” din s.Salcuta, r-nul
Causeni**

Formular Nr.3

Obiect Lucrari de reparatie capitala a
Liceului Teoretic „Manole” din
s.Salcuta, r-nul Causeni
(denumirea obiectivului)

Investitor Ministerul Educatiei al
Republicii Moldova

WinCmeta

Deviz local de resurse № 3-1-6 M2

Echiptament electric de forta. Iluminat interior. Modificare 2. (07/2015-2-EEF-IEI)

Valoarea de deviz 3 313,82 Lei

Intocmit in prețuri curente

№ crt.	Simbol norme și Cod resurse	Denumire lucrări și cheltuieli	U.M.	Cantitate conform datelor din proiect	Valoarea de deviz, lei	
					Pe unitate de măsură	Total
1	2	3	4	5	6	7
Total borderou de resurse № 3-1-6 M2:						

Manopera:

1.	1	Muncitor	h-om	18,2280	52,57	958,246
Total manopera						958,25

Materiale:

1.	0000391	Cablu VVGng-LS-0.66 3x1.5 mm2	m	147,0000	6,90	1 014,300
2.	1010813	Sirma din otel cu carbon redus pentru diferite destinatii, zincata, diametru 3,0 mm	t	0,0001	11 000,00	1,100
3.	1010865	Role de plumb, marca "C1", grosime 1,0 mm	t	0,0012	0,00	0,000
4.	1011786	Lac de bitum "BT-123"	t	0,0001	0,00	0,000
5.	5009101	Butoane de montaj	1000 buc	0,0122	0,00	0,000
6.	5009500	Fise de marcare	100 buc	0,0060	0,00	0,000
7.	5009623	Banda "K226"	100 m	0,0141	0,00	0,000
8.	5220077	Aliaje de staniu-plumb fara stibiu, marca "POC30"	kg	0,7350	0,00	0,000
Total materiale de construcții						1 015,40

Utilaje de construcții:

1.	021102	Macara pe sasiu auto la lucrari de montare a utilajului tehnologic (cu exceptia conductelor principale), 10 t	h-ut	0,5733	50,00	28,665
2.	030203	Cricuri hidraulice, capacitate de ridicare 63 t	h-ut	4,4100	5,00	22,050
3.	030408	Cabestane electrice, forta de tractiune 156,96 (16) kN (t)	h-ut	4,4100	5,00	22,050
4.	400002	Automobile cu bord, tonaj pina la 8 t	h-ut	0,5733	150,00	85,995
Total utilaje de construcții						158,76

Total	Lei	2 761,52
TVA	20 %	552,30

Total deviz:

3 313,82

Intocmit

(funcția, semnătura, numele, prenumele)

Verificat

(funcția, semnătura, numele, prenumele)



Obiect Lucrari de reparatie capitala a
Liceului Teoretic „Mesterul Manole” din
s.Salcuta, r-nul Causeni

Investitor Ministerul Educatiei al
Republicii Moldova

Catalog de prețuri unitare pentru obiectul

№ crt.	Simbol norme și Cod resurse	Denumire lucrări, cheltuieli și resurse	U.M.	Consum de resurse pe unitate de măsură	Valoare, lei	
					Pe unitate de măsură	Total
1	2	3	4	5	6	7
1. Lucrari de montare						
1	08-02-148-1	Cablu pina la 35 kV in tevi, blocuri si cutii pozate, masa 1 m pina la: 1 kg (VVGng)	100 m			760,616
	1	Muncitor	h-om	12,4000	52,57	651,87
	1010813	Sirma din otel cu carbon redus pentru diferite destinatii, zincata, diametru 3,0 mm	t	0,00004	11 000,00	0,75
	1010865	Role de plumb, marca "C1", grosime 1,0 mm	t	0,0008	0,00	0,00
	1011786	Lac de bitum "BT-123"	t	0,00006	0,00	0,00
	5009101	Butoane de montaj	1000 buc	0,00832	0,00	0,00
	5009500	Fise de marcare	100 buc	0,0041	0,00	0,00
	5009623	Banda "K226"	100 m	0,0096	0,00	0,00
	5220077	Aliaje de staniu-plumb fara stibiu, marca "ПОС30"	kg	0,5000	0,00	0,00
	021102	Macara pe sasiu auto la lucrari de montare a utilajului tehnologic (cu exceptia conductelor principale), 10 t	h-ut	0,3900	50,00	19,50
	030203	Cricuri hidraulice, capacitate de ridicare 63 t	h-ut	3,0000	5,00	15,00
	030408	Cabestane electrice, forta de tractiune 156,96 (16) kN (t)	h-ut	3,0000	5,00	15,00
	400002	Automobile cu bord, tonaj pina la 8 t	h-ut	0,3900	150,00	58,50
2	pret furnizor	Cablu VVGng-LS-0.66 3x1.5 mm2	m			6,900
	0000391	Cablu VVGng-LS-0.66 3x1.5 mm2	m	1,0000	6,90	6,90

APROBAT:

Intocmit

Investitor

S.R.L. (funcția, semnătura, numele, prenumele)

(funcția, semnătura, numele, prenumele)



E. Pavelenco

L.S.

Total Lucrari de montare

Intocmit

TVA

Total de la

Total de la

Intocmit

Intocmit

Verificat

**Lucrari de reparatie capitala a
Liceului Teoretic „Mesterul
Manole” din s.Salcuta, r-nul
Causeni**

(denumirea obiectivului)

DEVIZ LOCAL № 3-1-6 M2

Echiptament electric de forta. Iluminat interior. Modificare 2. (07/2015-2-EEF-IEI)

Valoarea de deviz 3 313,82 Lei

Intocmit in preturi curente

№ crt.	Simbol norme și Cod resurse	Lucrări și cheltuieli	U.M.	Cantitate conform datelor din proiect	Valoarea de deviz, lei	
					Pe unitate de măsură incl. salariu	Total incl. salariu
1	2	3	4	5	6	7
		1. Lucrari de montare				
1	08-02-148-1	Cablu pina la 35 kV in tevi, blocuri si cutii pozate, masa 1 m pina la: 1 kg (VVGng)	100 m	1,4700	760,616 651,868	1 118,106 958,246
2	pret furnizor	Cablu VVGng-LS-0.66 3x1.5 mm2	m	147,0000	6,900 0,000	1 014,300 0,000
		<i>Total</i>	Lei			2 132,406
		ASM		22,5 %		215,605
		Cheltuieli de transport		5 %		50,770
		Cheltuieli de regie		35 %		335,386
		Beneficiu de deviz		1 %		27,342
		Total Lucrari de montare Inklusiv salariu				2 761,509 958,246

	Total	Lei	2 761,52
	TVA	20 %	552,30
	Total deviz: Inklusiv salariu		3 313,82 958,25

Intocmit

(funcția, semnătura, numele, prenumele)

Verificat

(funcția, semnătura, numele, prenumele)



**Lucrari de reparatie capitala a
Liceului Teoretic „Mesterul
Manole” din s.Salcuta, r-nul
Causeni**

Formular Nr.3

(denumirea obiectivului)

WinCmeta

Deviz local de resurse № 4-1 M2
Rețele de alimentare cu energie electrica. Modificare 2. (07/2015-0-AEE)

Valoarea de deviz 6 077,96 Lei

Intocmit in prețuri curente

№ crt.	Simbol norme și Cod resurse	Denumire lucrări și cheltuieli	U.M.	Cantitate conform datelor din proiect	Valoarea de deviz, lei	
					Pe unitate de măsură	Total
1	2	3	4	5	6	7
Total borderou de resurse № 4-1 M2:						

Manopera:

1.	1	Muncitor	h-om	27,9500	52,57	1 469,332
Total manopera						1 469,33

Materiale:

1.	09191	Tevi PVC pentru electromontaj d100	m	51,2500	42,00	2 152,500
2.	1010813	Sirma din otel cu carbon redus pentru diferite destinatii, zincata, diametru 3,0 mm	t	0,0010	11 000,00	11,000
3.	1010865	Role de plumb, marca "C1", grosime 1,0 mm	t	0,0004	0,00	0,000
4.	1011786	Lac de bitum "BT-123"	t	0,0000	0,00	0,000
5.	1019100	Cartus pentru impuscat	10 buc	6,1000	3,00	18,300
6.	1019109	Dibluri pentru conexiune	10 buc	6,1000	3,00	18,300
7.	1139042	Clei "BMK-5k"	kg	0,2750	20,00	5,500
8.	4029050	Mortar de ciment	m3	0,0105	700,00	7,350
9.	5009061	Fisa de izolatie	buc	16,0000	0,50	8,000
10.	5009090	Profil de montaj	buc	0,2500	0,00	0,000
11.	5009101	Butoane de montaj	1000 buc	0,0042	0,00	0,000
12.	5009500	Fise de marcare	100 buc	0,0021	0,00	0,000
13.	5009623	Banda "K226"	100 m	0,0048	0,00	0,000
14.	5220077	Aliaje de staniu-plumb fara stibiu, marca "ΠOC30"	kg	0,2500	0,00	0,000
15.	5309001	Tevi de polietilena	m	0,1500	0,00	0,000
Total materiale de construcții						2 220,95

Utilaje de construcții:

1.	021102	Macara pe sasiu auto la lucrari de montare a utilajului tehnologic (cu exceptia conductelor principale), 10 t	h-ut	1,6200	50,00	81,000
2.	030203	Cricuri hidraulice, capacitate de ridicare 63 t	h-ut	4,1350	5,00	20,675
3.	030408	Cabestane electrice, forta de tractiune 156,96 (16) kN (t)	h-ut	4,1350	5,00	20,675
4.	331451	Perforatoare electrice	h-ut	0,6550	5,00	3,275
5.	400002	Automobile cu bord, tonaj pina la 8 t	h-ut	1,6200	150,00	243,000
Total utilaje de construcții						368,62



E. Pavel

Obiect Lucrari de reparatie capitala a
Liceului Teoretic „Mesterul Manole” din
s.Salcuta, r-nul Causeni

Investitor Ministerul Educatiei al
Republicii Moldova

Catalog de prețuri unitare pentru obiectul

Nr crt.	Simbol norme și Cod resurse	Denumire lucrări, cheltuieli și resurse	U.M.	Consum de resurse pe unitate de măsură	Valoare, lei	
					Pe unitate de măsură	Total
1	2	3	4	5	6	7
1. Lucrari de montare						
1	08-02-410-3	Teava din polietilena, pe suportul pardoselii, diametru 100 mm	100 m			1 191,538
	1	Muncitor	h-om	19,1000	52,57	1 004,09
	1010813	Sirma din otel cu carbon redus pentru diferite destinatii, zincata, diametru 3,0 mm	t	0,0021	11 000,00	22,00
	1019100	Cartus pentru impuscat	10 buc	12,2000	3,00	36,60
	1019109	Dibluri pentru conexiune	10 buc	12,2000	3,00	36,60
	1139042	Clei "БМК-5k"	kg	0,5500	20,00	11,00
	4029050	Mortar de ciment	m3	0,0210	700,00	14,70
	5009061	Fisa de izolatie	buc	32,0000	0,50	16,00
	5009090	Profil de montaj	buc	0,5000	0,00	0,00
	5309001	Tevi de polietilena	m	0,3000	0,00	0,00
	021102	Macara pe sasiu auto la lucrari de montare a utilajului tehnologic (cu exceptia conductelor principale), 10 t	h-ut	0,2200	50,00	11,00
	331451	Perforatoare electrice	h-ut	1,3100	5,00	6,55
	400002	Automobile cu bord, tonaj pina la 8 t	h-ut	0,2200	150,00	33,00
2	pret furnizor	Teava PE d100	m			43,050
	09191	Tevi PVC pentru electromontaj d100	m	1,0250	42,00	43,05
3	08-02-148-5	Cablu pina la 35 kV in tevi, blocuri si cutii pozate, masa 1 m pina la: 9 kg	100 m			2 621,276
	1	Muncitor	h-om	36,8000	52,57	1 934,58
	1010813	Sirma din otel cu carbon redus pentru diferite destinatii, zincata, diametru 3,0 mm	t	0,00004	11 000,00	0,00
	1010865	Role de plumb, marca "C1", grosime 1,0 mm	t	0,0008	0,00	0,00
	1011786	Lac de bitum "БТ-123"	t	0,00006	0,00	0,00
	5009101	Butoane de montaj	1000 buc	0,00832	0,00	0,00
	5009500	Fise de marcare	100 buc	0,0041	0,00	0,00
	5009623	Banda "K226"	100 m	0,0096	0,00	0,00
	5220077	Aliaje de staniu-plumb fara stibiu, marca "ГОС30"	kg	0,5000	0,00	0,00
	021102	Macara pe sasiu auto la lucrari de montare a utilajului tehnologic (cu exceptia conductelor principale), 10 t	h-ut	3,0200	50,00	151,00
	030203	Cricuri hidraulice, capacitate de ridicare 63 t	h-ut	8,2700	5,00	41,35
	030408	Cabestane electrice, forta de tractiune 156,96 (16) kN (t)	h-ut	8,2700	5,00	41,35
	400002	Automobile cu bord, tonaj pina la 8 t	h-ut	3,0200	150,00	453,00

APROBAT:

Intocmit

Investitor



(funcția, semnătura, numele, prenumele)

E. Pashenco

(funcția, semnătura, numele, prenumele)

L.S.

**Lucrari de reparatie capitala a
Liceului Teoretic „Mesterul
Manole” din s.Salcuta, r-nul
Causeni**

(denumirea obiectivului)

DEVIZ LOCAL № 4-1 M2

Rețele de alimentare cu energie electrica. Modificare 2. (07/2015-0-AEE)

Valoarea de deviz 6 077,96 Lei

Intocmit in prețuri curente

№ crt.	Simbol norme și Cod resurse	Lucrări și cheltuieli	U.M.	Cantitate conform datelor din proiect	Valoarea de deviz, lei	
					Pe unitate de măsură incl. salariu	Total incl. salariu
1	2	3	4	5	6	7
		1. Lucrari de montare				
1	08-02-410-3	Teava din polietilena, pe suportul pardoselii, diametru 100 mm	100 m	0,5000	1 191,538 1 004,088	595,769 502,044
2	pret furnizor	Teava PE d100	m	50,0000	43,050 0,000	2 152,500 0,000
3	08-02-148-5	Cablu pina la 35 kV in tevi, blocuri si cutii pozate, masa 1 m pina la: 9 kg	100 m	0,5000	2 621,276 1 934,576	1 310,638 967,288
		<i>Total</i>	Lei			4 058,907
		Total Lucrari de montare Inklusiv salariu				4 058,907 1 469,332

	Total	Lei	4 058,90
	ASM	22,5 %	330,60
	Cheltuieli de transport	5 %	111,05
	Cheltuieli de regie	35 %	514,27
	Beneficiu de deviz	1 %	50,15
	TVA	20 %	1 012,99
			6 077,96
	Total deviz: Inklusiv salariu		1 469,33

Intocmit

(funcția, semnătura, numele, prenumele)

Verificat

(funcția, semnătura, numele, prenumele)

