



„CAMERA ÎNREGISTRĂRII DE STAT” Î.S.

EXTRAS

din Registrul de stat al persoanelor juridice

Nr. 22338 data 12.04.2013

Denumirea completă: **Societatea Comercială "BALTARI-PRIM" S.R.L.**

Denumirea prescurtată: **S.C. "BALTARI-PRIM" S.R.L.**

Forma juridică de organizare: **Societate cu răspundere limitată,**

Numărul de identificare de stat și codul fiscal (IDNO): **1006607006488**

Data înregistrării de stat: **07.11.2006**

Modul de constituire: **nou creată.**

Sediul: **MD-5201, str. Neculce Ion, 45, or. Drochia, Republica Moldova. tel. 22842**

Obiectul principal de activitate:

- 1. Construcțiile de clădiri și (sau) construcții inginerești, instalații și rețele tehnico-edilitare, reconstrucțiile, consolidările, restaurările**
- 2. Alte lucrări de construcții, care necesită o pregătire specială**
- 3. Lucrări de lăcătușerie și apeduct**
- 4. Alte lucrări de utilare a construcțiilor**
- 5. Alte tipuri de comerț cu amănuntul în magazine specializate**

Capitalul social: **5400 lei,**

Administrator: **BALAN IURIE, IDNP 0992801124820, tel. 22842**

Asociații:

- 1. BALAN IURIE, IDNP 0992801124820, tel. 22842, cota 5400 lei, ce constituie 100%**

Prezentul extras este eliberat în temeiul art.34 al Legii nr.220-XVI din 19 octombrie 2007 privind înregistrarea de stat a persoanelor juridice și a întreprinzătorilor individuali și confirmă datele din Registrul de stat la data de: **12.04.2013.**



Patrașco Iurie

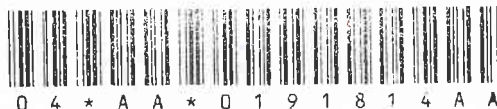

0 4 \* A A \* 0 1 9 1 8 1 4 A A

REPUBLICA



MOLDOVA

# CERTIFICAT DE ÎNREGISTRARE

Societatea Comercială "BALTARI-PRIM" S.R.L.  
ESTE ÎNREGISTRATĂ LA CAMERA ÎNREGISTRĂRII DE STAT

Numărul de indentificare de stat - codul fiscal  
**1006607006488**

Data înregistrării

07.11.2006

Data eliberării

07.11.2006

**Nicuța Viadimir, registrator de stat**

*Funcția, numele, prenumele persoanei  
care a eliberat certificatul*

  
semnătura

MD 0044186





REPUBLICA MOLDOVA

# LICENȚĂ

Seria A MMII

Nr. 038907

Denumirea autorității de licențiere

Camera de Licențiere

Denumirea, forma juridică de organizare, sediul  
(adresa juridică) a titularului de licență

Societatea Comercială  
„BALTARI-PRIM” S.R.L.

or. Drochia, str. I. Neculce, 45

Data și numărul certificatului de  
înregistrare de stat a titularului de licență

07.11.2006 MD 0044186

Numărul de înregistrare  
a întreprinderii sau IDNO

1006607006488

Codul fiscal

Genul de activitate, integral sau parțial,  
pentru a cărui desfășurare se eliberează licența

\* Construcțiile de clădiri, instalații și rețele  
tehnico-edilitare, reconstrucții \*(se permit  
lucrările conform listei indicate în anexă)

Data eliberării licenței

26 JAN 2012

Valabilă pînă la

26 JAN 2017

Prelungită pînă la: 26.01.2022

Semnătura conducătorului  
autorității de licențiere

Director al Camerei de Licențiere

Valentin GURZAC

Notă: Licența este valabilă numai cu anexa autentificată de Camera de licențiere,  
în care sînt indicate condițiile de licențiere pentru genul de activitate specificat în licență.

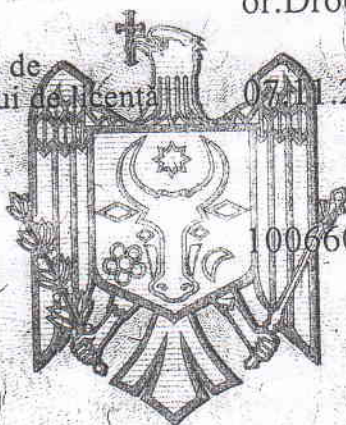

# ANEXĂ LA LICENȚA

Seria A MMII

Nr. 038907

Societatea Comercială „BALTARI-PRIM” S.R.L.

Titular de licență

Titularul de licență este obligat să respecte următoarele condiții de licențiere pentru desfășurarea activității:

Reperfectată 18.05.2017

1. Desfășurarea activității licențiate în conformitate cu cadrul legislativ și normativ.
2. Efectuarea lucrărilor de construcții numai pe baza autorizației de construire, obținute pentru fiecare obiect separat.
3. Asigurarea nivelului de calitate corespunzător exigențelor esențiale printr-un sistem propriu de calitate conceput și realizat prin personal propriu, cu dirigenți de șantier atestați
4. Începerea execuției lucrărilor numai la construcții autorizate în condițiile legii și numai pe baza și în conformitate cu proiecte verificate de verificatori de proiecte;
5. Utilizarea în execuția lucrărilor numai a produselor și procedeele prevăzute în proiect, certificate sau pentru care există agremente tehnice, care conduc la realizarea exigențelor esențiale.
6. Neadmiterea executării altor lucrări de construcții, decât a celor indicate în anexa la licență.
7. Disponerea de baza de producție corespunzătoare genului de activitate practicat și de un sistem intern de dirijare și asigurare a calității, conform actelor tehnico-normative și regulilor în construcții.
8. Disponerea de cadre calificate și atestate în domeniu conform lucrărilor, permise spre realizare.
9. Respectarea normelor ecologice și antiincendiare, normelor și regulilor privind protecția muncii și securitatea industrială.

## Se permit următoarele lucrări:

1. Terasamente și lucrări de teren
  - 1.1 Lucrări de terasiere.
  - 1.2 Consolidarea și compactarea terenurilor.
  - 1.3 Lucrări de drenaj.
2. Executarea construcțiilor
  - 2.1 Fundații din piloți.
  - 2.3 Construcții din zidărie cu înălțimea peste două nivele.
  - 2.9 Lucrări de amenajare a teritoriului.
  - 2.16 Construcții metalice portante la obiective cu un singur nivel.
  - 2.18 Construcții metalice spațiale (tip "Kislovodsk", "Ural", "Moscova" etc.).
  - 2.19 Galerii și estacade metalice.
  - 2.20 Construcții metalice tip turn și catarg.
  - 2.21 Coșuri de fum și carcase pentru conducte de aspirație.
  - 2.22 Buncăre și silozuri metalice.
  - 2.23 Rezervoare metalice cu volumul sub 60 m<sup>3</sup>.
  - 2.25 Construcții din lemn.
  - 2.26 Consolidarea structurilor portante.
  - 2.27 Produse și elemente din profile de aluminiu și policlorură de vinil.
3. Lucrări de protecție a construcțiilor și utilajelor
  - 3.1 Învelitori și șarpante, izolații hidrofuge.
  - 3.2 Izolații termice.
  - 3.3 Izolații anticorozive.
4. Lucrări de finisare a construcțiilor
  - 4.1 Tencuieli, placaje exterioare și interioare.
  - 4.2 Pardoseli.
  - 4.3 Produse de tâmplărie.
  - 4.4 Profile și ornamente decorative.

5. Instalații și rețele interioare
  - 5.1 Instalații și rețele de alimentare cu apă și canalizare.
  - 5.2 Instalații și rețele termice.
  - 5.3 Instalații și rețele de gaze cu presiunea joasă.
  - 5.4 Instalații și rețele de alimentare cu energie electrică.
  - 5.6 Sisteme de ventilare și condiționare a aerului.
6. Instalații și rețele exterioare
  - 6.1 Instalații și rețele de alimentare cu apă și canalizare.
  - 6.2 Instalații și rețele termice.
  - 6.3 Instalații și rețele de alimentare cu gaze cu presiunea sub 0,3 MPa.
  - 6.7 Instalații și rețele de alimentare cu energie electrică.
7. Montarea utilajelor și instalațiilor tehnologice
  - 7.1 Contoare de apă.
  - 7.2 Contoare de energie termică.
  - 7.3 Contoare de gaze
  - 7.4 Automatizări
  - 7.5 Centrale termice echipate cu cazane de apă caldă cu temperatura sub 115 grade C și cazane de abur cu presiunea sub 0,07 MPa.
  - 7.16 Utilaje și instalații la obiective de aprovizionare și epurare ape.
  - 7.17 Utilaje și instalații termoelectrice.
  - 7.18 Utilaje și instalații electrotehnice.

L.S.



Notă: Anexa și copiile ei sînt valabile numai cu stampila originală a autorității de licențiere.