

Birou proiectare "ELA HOUSE" S.R.L.

Extras Nr. 392943 din 10.09.18

Proiect № 27.03 / 2024 - PG

PROIECT DE EXECUȚIE

Soluții Arhitecturale

Scenă de vară

din or. Ialoveni, s. Dănceni, nr. cadastral 5516113364

Beneficiar: Primăria s. Dănceni

Chișinău 2024

Borderoul deseneilor de executie

№	Denumirea	Remarca
1	Date generale	
2	Schema situationala sc. 1 : 2000 Plan General sc. 1 : 500	
3	Plan trasare sc. 1 : 500	
4	Organizarea lucrarilor de constructie sc. 1 : 500	
5	Graficul executiei lucrărilor	

Indici tehnico-economici

Nr.	Denumirea	U.m.	cant.
1	Grad de rezistenta la foc		II
2	Suprafata terenului	m ²	65415.0
3	Aria constructiei	m ²	101.93
4	Aria totala a constructiei	m ²	123.73
5	Suprafata utilă	m ²	86.43
6	Volumul constructiei	m ³	550.0
7	Suprafata pavajului	m ²	-----
8	Suprafata zonei verzi	m ²	-----

Conditii natural-climaterice, Indicii normativi de proiectare

- sarcina cinetica a vantului 300 Pa (30 kg/m2)
- sarcina maxima a stratului de zapada 500 Pa (50 kg/m2)
- temperatura medie sub zero -16 .C

- seismicitatea teritoriului de constructie 7 gr
- seismicitatea de calcul 7 gr

PROIECTUL CORESPUNDE NORMATIVELOR IN VIGOARE (INCLUSIV SECURITATI ANTIEXPLOZIE SI ANTI FOC).

- Amplasarea obiectivului s-a executat in baza ridicarii topografice executate la data de 20.05.24.
- Cota 0.000 a obiectivului coincide cu cota de nivel 164.30 pe ridicarea topografica.
- Cota ZERO coincide cu parte de sus a planseului de beton+ materialele de finisare la parter .
- Sistemul de inaltimi --- Marea Baltica.

MATERIALE PENTRU PROIECTARE

Proiectul este executat in baza Certificatului de urbanism
Nr. 08 din 26.03.2024 aliberat de Primaria s. Dănceni, r-nul. Ialoveni.

Proiectul satisface cerintele normativelor si regulilor in constructie, asigura criteriile de calitate cu urmatoarele exigente :

- Rezistenta si stabilitate;
- Siguranta in exploatare;
- Siguranta contra incendiului;
- Igiena, sanatatea oamenilor, restabilirea si protectia mediului inconjurator;
- Izolatie termica, hidrofuga si conservarea energiei;
- Protectia impotriva zgomotului.
- Utilizare sustenabilă a resurselor naturale.

Arhitect -Limbas S.
Inginer Constructor -Bargan L.

Arhitect Certificat : seria 2024-P № 1122 din 28.02.2024 Certificat de urbanism : nr. 08 din 26.03.2024

In. Const. Certificat : seria 2019-P № 0414 din 14.10.2019

Beneficiar: Primăria s. Dănceni 27.03/2024 - PG

Artitect Limbas S. 03.24
In.Constr. Bargan L. 03.24
Executat Tămă A. 03.24

Scenă de vară,

din r-nul Ialoveni, s. Dănceni, nr. cadastral 5516113364

Scenă de vară

faza	planşa	planşe
PE	1	5

Date generale



PLAN TRASARE; Scara 1 : 500
(cota de proiect + 0.000 = + 164.30)

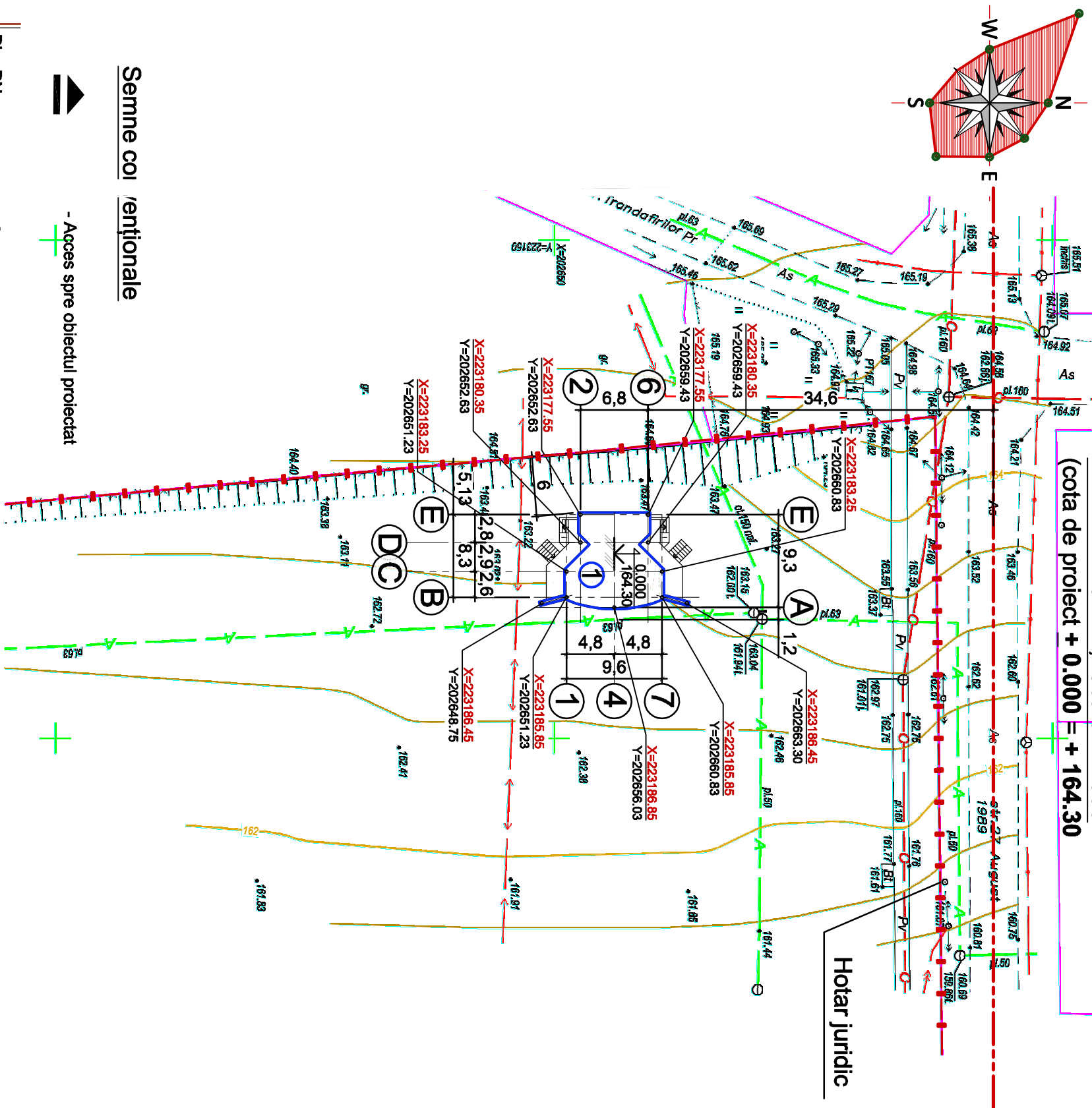

- Semne coventionale**
- - Acces spre obiectul proiectat
 - PL; PN - Obiecte existente
 - X=228802.93
Y=200903.35 - Coordonata X (LCh)
- Coordonata Y (LCh)
 - - Hotarul lotului de pământ
 - - Obiectiv proiectat

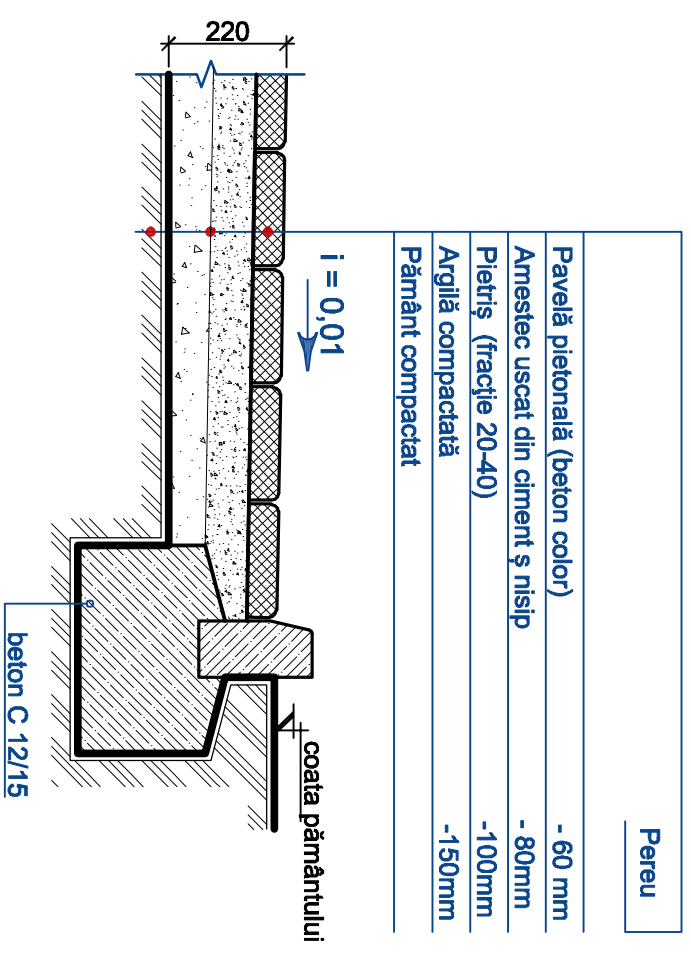

- Gazon rezistent la bătătură**
- Soil fertil -160 mm
 - Strat de nisip -100mm
 - Ceramziti -50mm
 - Piatră concasată (fracție 20-40) -100mm
 - Pământ compactat

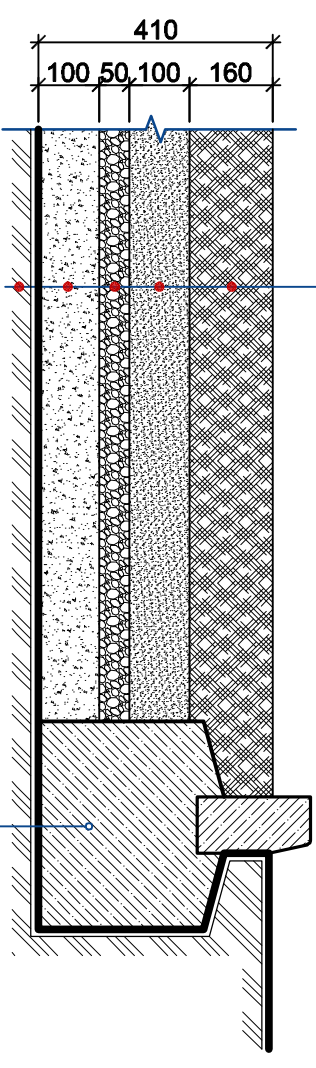

- Semne conventionale**
- -Hotarul juridic
 - -Hotarul existent

Beneficiar: Primăria s. Dănceni

27.03/2024 - PG

Artitect Limbas S.

Scenă de vară,
din r-nul Ialoveni, s. Dănceni, nr. cadastral 5516113364

In.Constr. Bargan L.

Scenă de vară

Executat Tămă A.

faza	planșa	planșe
PE	3	

Plan trasare sc. 1:500







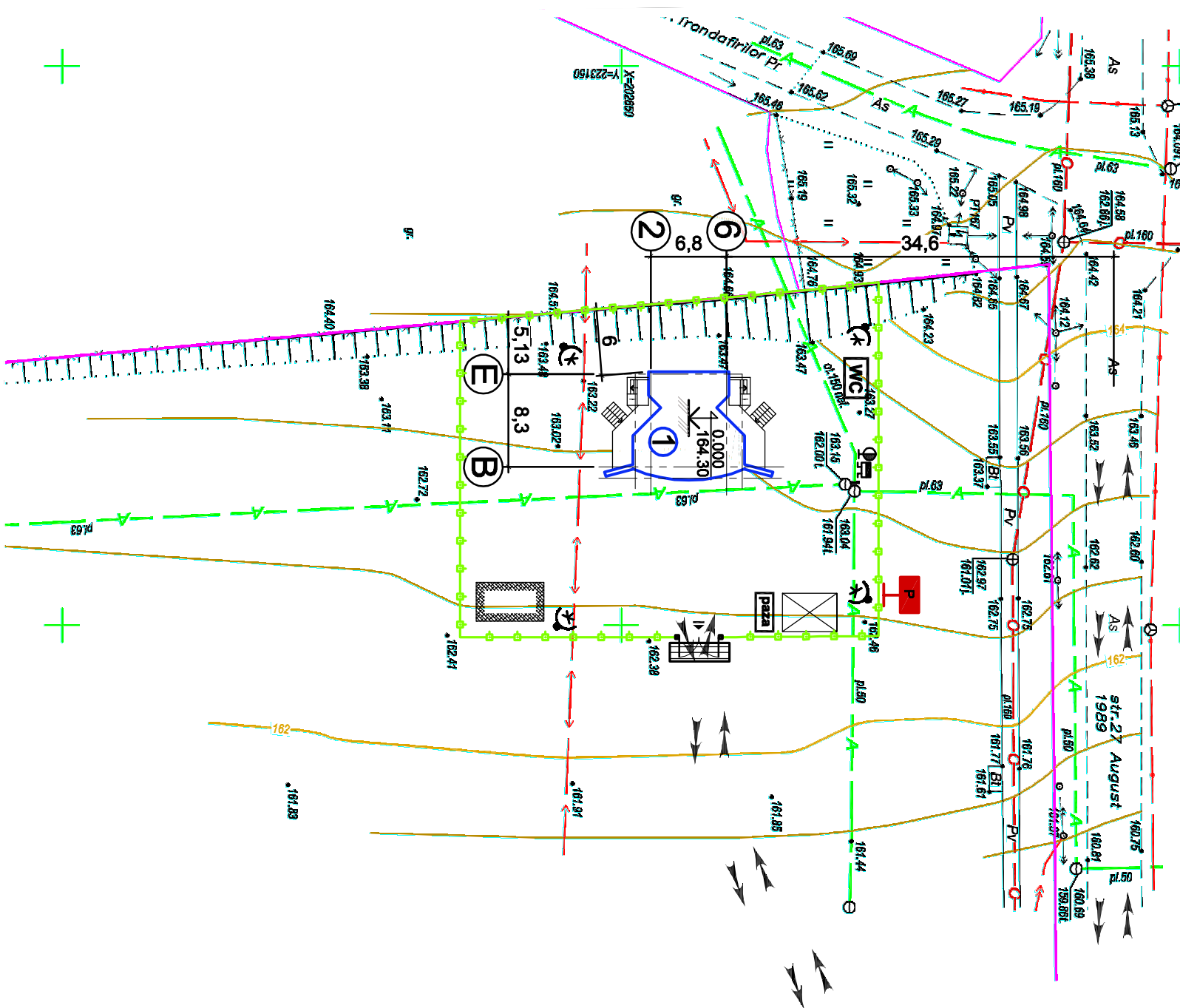









PLAN ORGANIZARE A LUCRĂRILOR DE CONSTRUCȚII

SC. 1:500



Semne convenționale

-  -Panou antiincendiar
-  -Hidrant antiincendiar proiectat
-  -Zona Periculoasa
-  -Viziera de Protecție
-  -Direcția de deplasare a transportului
-  -Punct de spalare a anvelopelor
-  -Hotarul lotului
-  -Teren pentru depozitare a materialelor
-  -Gard
-  -Iluminator pe stîlp
-  -Panou Informativ
-  -Viceu
-  -Paza
-  -Obiectiv proiectat

Beneficiar: Primăria s. Dănceni

27.03/2024 - PG

Arhitect: Lîmbas S.

Scenă de vară,
din r-nul Ialoveni, s. Dănceni, nr. cadastral 5516113364

Executat: Tămă A.

03.24

Scenă de vară

faza	planșa	planse
PE	4	

Plan organizare a lucrărilor
de construcții sc. 1:500



GRAFICUL EXECUȚIEI LUCRĂRILOR
 Pentru edificarea „Scenă de vară” din r-nul Ialoveni, s. Dănceni, nr. cadastral 5516113364

№	Denumirea lucrărilor	ANI																					
		2024																					
		LUNI																					
		Aprilie	1	2	3	4	1	2	3	4	1	2	3	4	1	2	3	4	1	2	3	4	
	Etapa I																						
	Pregătirea șantierului pentru lucrările de construcție, strămutarea rețelelor																						
	Excavarea gropii de fundație																						
	Edificarea infrastructurii																						
	Astuparea și compactarea tâmpanelor																						
	Etapa II																						
	Edificarea suprastructurii obiectului																						
	Efectuarea zidăriei compartimentelor și închiderilor																						
	Executarea acoperișurilor de tip șarpantă																						
	Etapa III																						
	Executarea lucrărilor de finisare interioară și exterioară																						
	Pozarea rețelilor ingineresti exterioare și interioare inclusiv racordări la rețea																						
	Amenajarea teritoriului (creare spații verzi, pavare)																						
	Etapa finală și darea în exploatare																						
	Pregătirea obiectului pentru recepția finală și darea în exploatare																						

Beneficiar: Primăria s. Dănceni		27.03/2024 - PG	
		Scenă de vară, din r-nul Ialoveni, s. Dănceni, nr. cadastral 5516113364	
Arhitect	Limbăș S.	03.24	Scenă de vară
Executat	Târnă A.	03.24	
		Graficul executării lucrării	
	faza	planșa	planșe
	PE	5	





Birou proiectare "ELA HOUSE" S.R.L.

Extras Nr. 392943 din 10.09.18

Proiect № 27.03 / 2024 - SA

PROIECT DE EXECUȚIE

Soluții Arhitecturale

Scenă de vară

din or. Ialoveni, s. Dănceni, nr. cadastral 5516113364

Beneficiar: Primăria s. Dănceni

Chișinău 2024

Borderou piese desenate arhitectura

PLANSA	DENUMIREA
1	DATE GENERALE
2	DATE GENERALE
3	PLAN DEMISOL cota -1.700
4	PLAN DEMISOL AMENAJARE cota -1.700
5	PLAN PARTER cota 0.000; 0.800
6	FATADA 1-7
7	FATADA E-A
8	FATADA 7-1
9	FATADA A-E
10	PLAN SARPANTA
11	PLAN ACOPERIS
12	SECTIUNE A-A
13	SECTIUNE B-B
14	LEGENDA GOLURILOR DE TIMPLARIE -FERESTRE
15	LEGENDA GOLURILOR DE TIMPLARIE -USI
16	LEGENDA PARDOSELELOR
17	LISTA LUCRARILOR DE EXECUTIE
18	
19	
20	
21	
22	
23	
24	
25	
26	
27	
28	
29	
30	
31	
32	

Proiectul satisface cerintele normativelor si regulilor in constructie, asigura criteriile de calitate cu urmatoarele exigente :

- Rezistenta si stabilitate;
- Siguranta in exploatare;
- Siguranta contra incendiului;
- Igiena, sanatatea oamenilor, restabilirea si protectia mediului inconjurator;
- Izolatie termica, hidrofuga si conservarea energiei;
- Protectia impotriva zgomotului.
- Utilizare sustenabilă a resurselor naturale.

Arhitect
Inginer Constructor

-Limbas S.
-Bargan L.

PLANSA	DENUMIREA
33	
34	
35	
36	
37	
38	
39	
40	
41	
42	
43	
44	
45	
46	
47	

Borderoul compartimentelor proiectului

Marca	Denumirea	Nota
P G	Plan General	
S A	Solutii Arhitecturale	
S C	Solutii Constructive	

Indici tehnico-economici

Nr.	Denumirea	u.m.	cant.
1	Aria constructiei	m ²	101.93
2	Aria totala a constructiei	m ²	123.73
3	Aria totala a lotului	m ²	65415.00
4	Volumul constructiei	m ³	550.00
5	Suprafata utila	m ²	86.43

Arhitect Certificat : seria 2024-P Nr 1122 din 28.02.2024 Certificat de urbanism : nr. 08 din 26.03.2024

In. Const. Certificat : seria 2019-P Nr 0414 din 14.10.2019

Beneficiar: Primăria s. Dănceni 27.03/2024 - SA

Arhitect	Limbas S.	03.24	Scenă de vară		
Executat	Tărnă A.	03.24	faza	planşa	planşe
			PE	1	17

Scenă de vară,
din r-nul Ialoveni, s. Dănceni, nr. cadastral 5516113364



Date generale :

Elaborat la baza certificatului de urbanism Nr. 08 din 26.03.2024

Proiectul este executat in baza urmatoarelor dispozitii generale :

- presiunea vintului - 0.3kPa (30 kgs/m²)
- presiunea masei de zapada -0.5kPa (50 kgs/m²)
- sarcina temporara a planseului -150 kgs/m²
- temperatura de calcul a aerului exterior -16 °c
- gradul de seismicitate a terenului de constructie - 7 grade
- gradul de seismicitate a constructiei - 7 grade
- gradul de rezistenta la foc - II

Cota conventiala 0.000 de luat nivelul podelei finisate , ce corespunde cotei absolute 164.30 pe planul general.

Tipurile de lucrari, examinarea carora necesita prezenta reprezentantului din partea firmei de proiectare sunt :

- lucrari de acoperis
- lucrari de hidroizolarea
- armarea peretilor
- amenajarea boiandrugilor
- lucrariile de armare a planseului, coloanelor .

Zidaria peretilor exteriori de executat din blocuri mici de calcar b=200mm, pe mortar C8/10, zidaria exteriora este ca umplutura intre structura de rezistență.Materialul de zidarie trebuie sa corespunda cerintelor de stat NCNF 03.02-99.

Peretii despartitori de executat din blocuri mici de calcar b=200 mm. Sub primul rind al peretilor de efectuat lucrari de hidroizolare.Armarea de efectuat cu plasa peste 2 rinduri de zidarie pe toata lungimea si de fixat peste fiecare 1200mm pe toata inaltimea, dar la inaltimea mai mare de 3.0m de fixat de planseu cu pasul de 1.5m .

Lista fazelor determinate a lucrarilor de constructie la care obligatoriu se vor intocmi procese-verbale de verificare cu participarea proiectantului si a reprezentantului ISC(formular Cod C-2-002, CPA.08.01-96)

1. Terenul de fundatie.
2. Fundatie
3. Demisol cota -1.700
4. Parter cota 0.000; 0.800
5. Acoperis

Date generale :

10. Specificarea elementelor de acoperis pe plansa - 11,12.

Indicati la amenajarea pardoselilor :

Amenajarea pardoselilor de executat numai dupa finisarea lucrarilor de montare a retelelor ingineresti.

Solul la intemeerea pardoselilor de comprimat pina la densitatea de 1.6 t/m³

Hidroizolarea pardoselilor de executat in conformitate cu SNIP 3.04.01-87 "Изоляционные и отделочные покрытия".

Hidroizolarea de prelungit pe perete la inaltimea de 300mm de la nivelul pardoselei.

Beneficiar: Primăria s. Dănceni		27.03/2024 - SA		
		Scenă de vară, din r-nul Ialoveni, s. Dănceni, nr. cadastral 5516113364		
Arhitect	Limbăș S.	03.24		
Executat	Tămă A.	03.24		
Date generale		faza	plansa	planse
		PE	2	

PLAN DEMISOL

cota -1.700

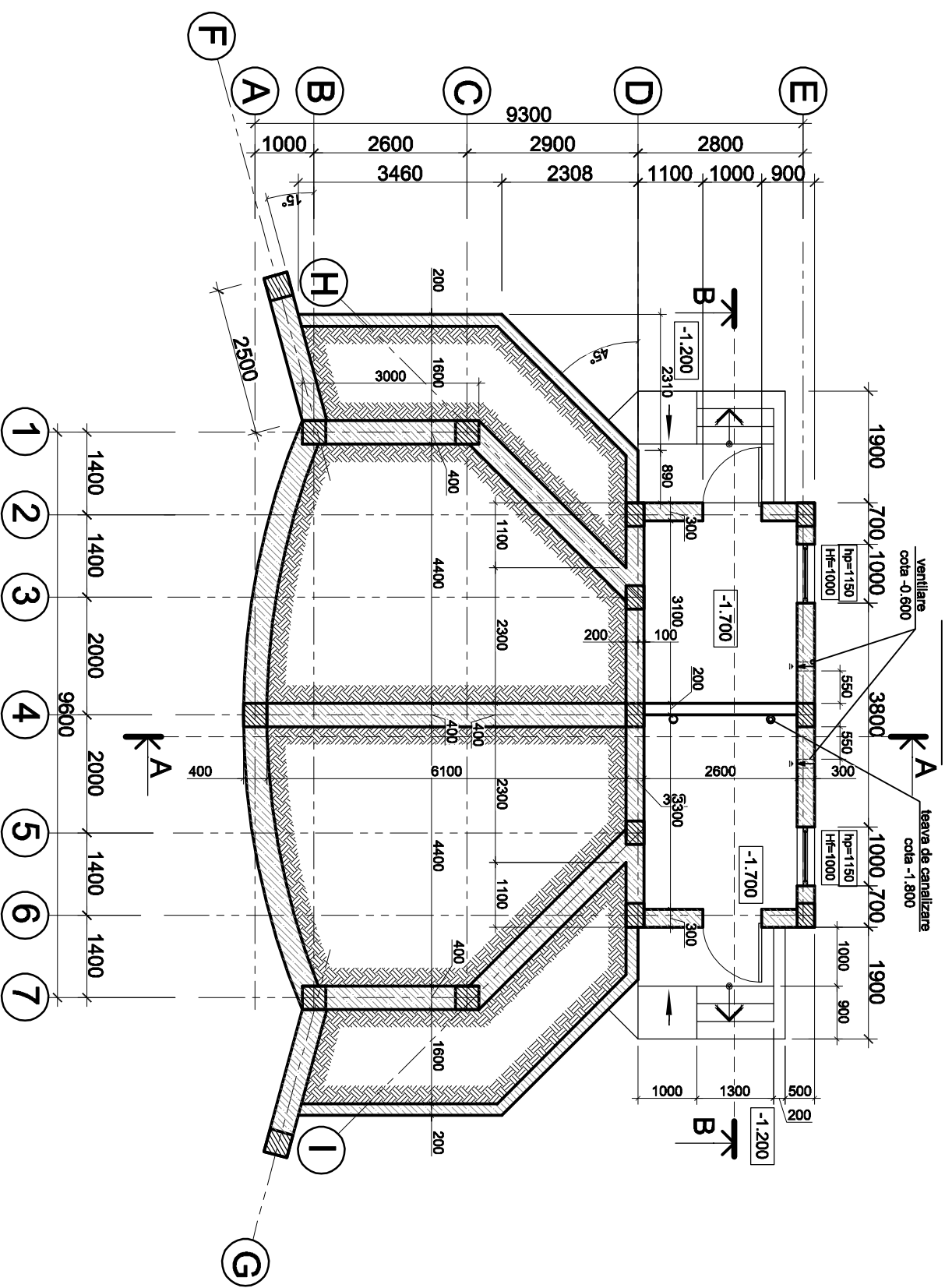

- Semne conventionale**
- beton armat
 - perete de fundatie
 - blocuri mici de calcar b=200mm
 - vata minerala presata p/u fatada

0.000=164.30

Beneficiar: Primăria s. Dănceni			
		Scenă de vară, din r-nul Ialoveni, s. Dănceni, nr. cadastral 5516113364	
Arhitect	Limbăș S.	03.24	Scenă de vară
Executat	Tâmă A.	03.24	
		Plan demisol cota -1.700	
		faza	planșa
		SC	3



PLAN DEMISOL
cota -1.700

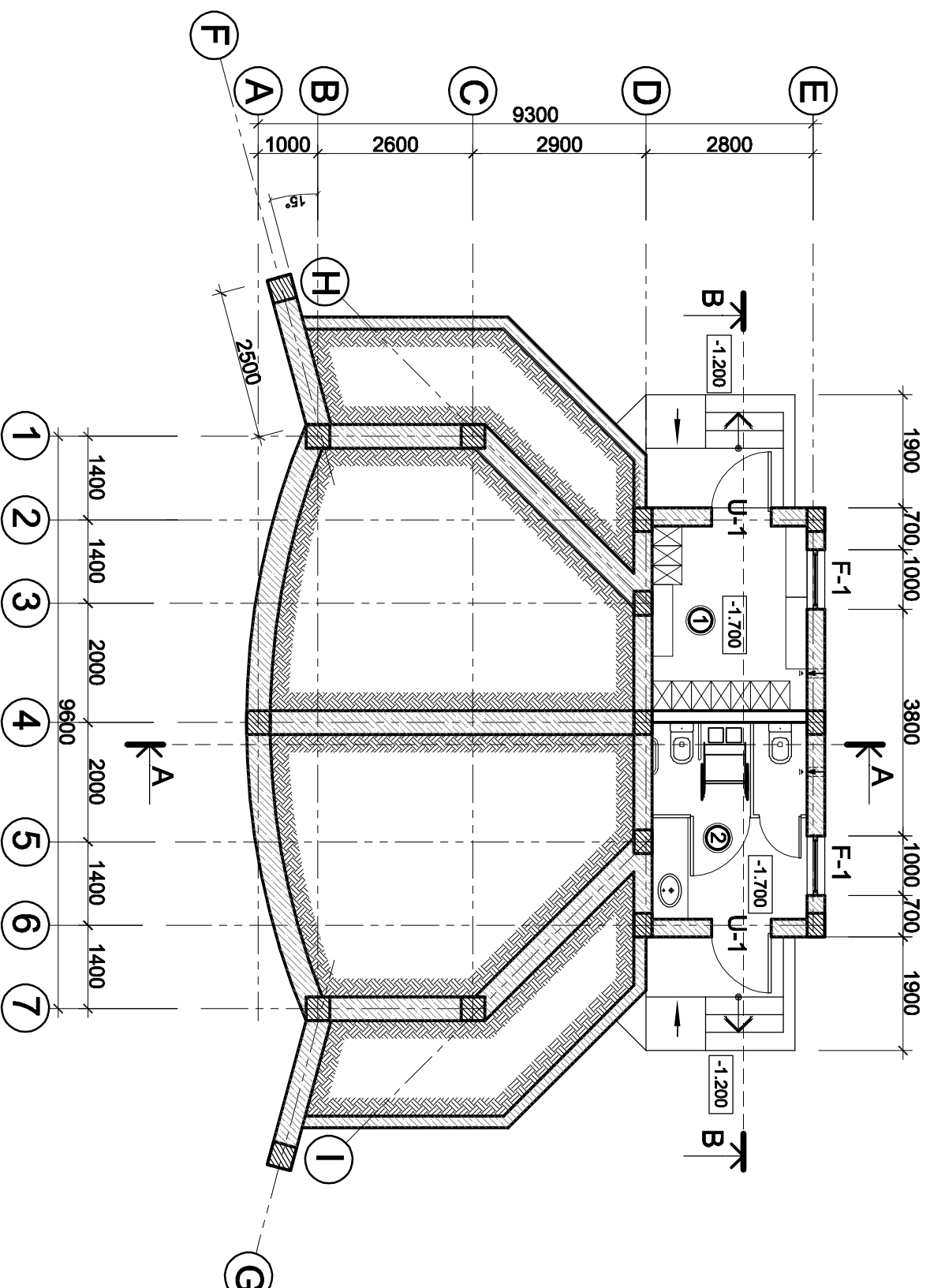

Borderoul încăperilor

Poz.	DENUMIREA ÎNCĂPÉRILOR	Aria m ²	NOTA
1	VESTIAR	8,06	
2	GRUP SANITAR	8,58	
TOTAL PE ETAJ		16,640	

Legenda golurilor de zidarie

Nr.	DENUMIREA	CANTITATEA	COTA
FERESTRE			
F-1	1000 x 1000	2	-0.600
USI			
U-1	1000 x 2100	2	-1.700

Semne conventionale

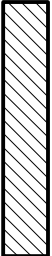
-  — beton armat
-  — perete de fundatie
-  — blocuri mici de calcar b=200mm
-  — vata minerala presata p/u fatada

0.000=164.30

Beneficiar: Primăria s. Dănceni

Scenă de vară,
din r-nul Ialoveni, s. Dănceni, nr. cadastral 5516113364

Arhitect	Limbas S.	03.24
Executat	Tămă A.	03.24

Scenă de vară

Plan demisol
cota -1.700



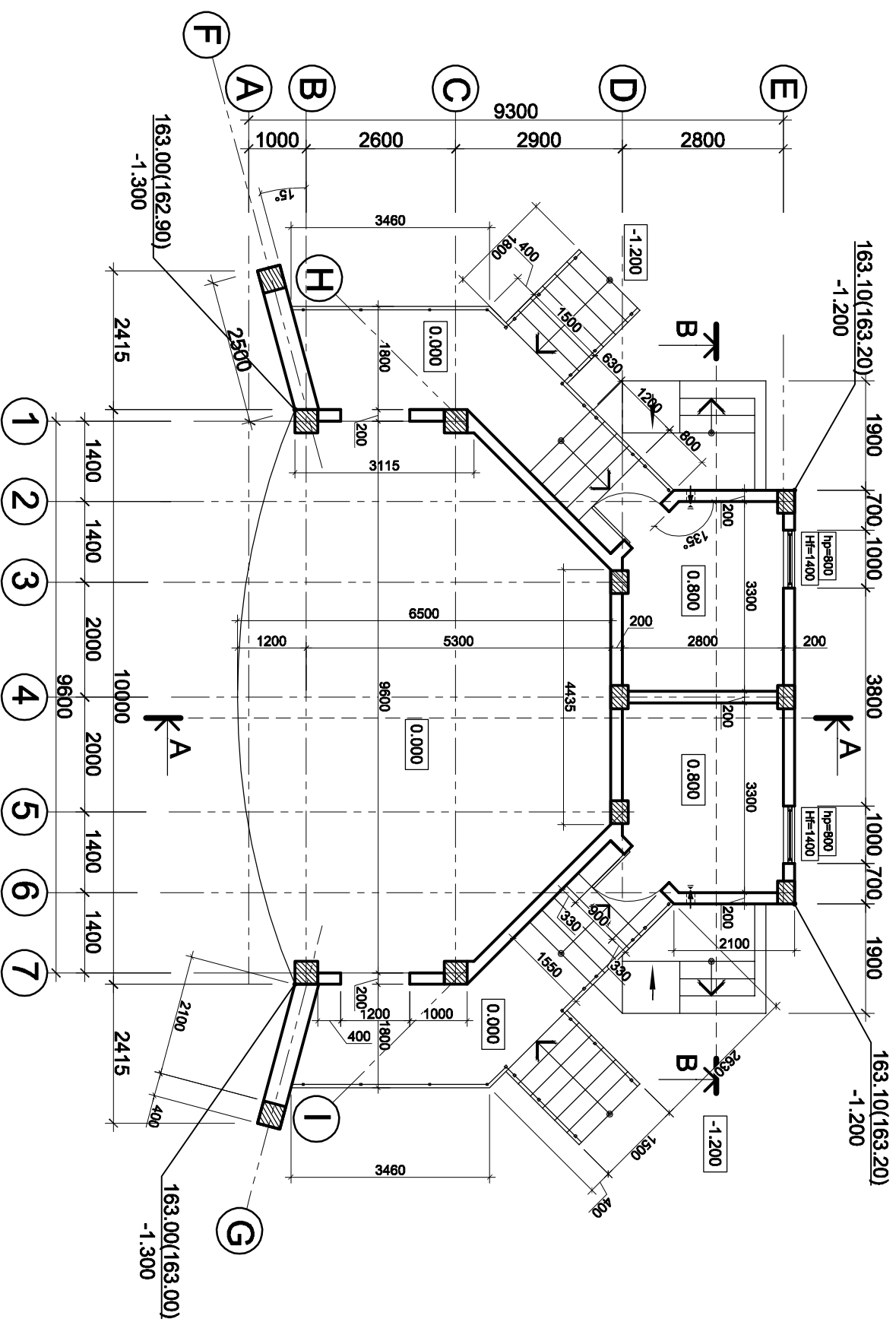

PLAN PARTER
cota 0.000

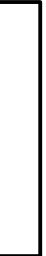

0.000=164.30

Semne conventionale

-  — beton armat
-  — blocuri mici de calcar b=200mm
-  — vata minerala presata p/ u fatada

Beneficiar: Primăria s. Dănceni

Scenă de vară,
din r-nul Ialoveni, s. Dănceni, nr. cadastral 5516113364

Arhitect	Limbăș S.	03.24
Executat	Târnă A.	03.24

Scenă de vară

Plan parter
cota 0.000

faza	planșa	planșe
SC	5	



PLAN PARTER
cota 0.000

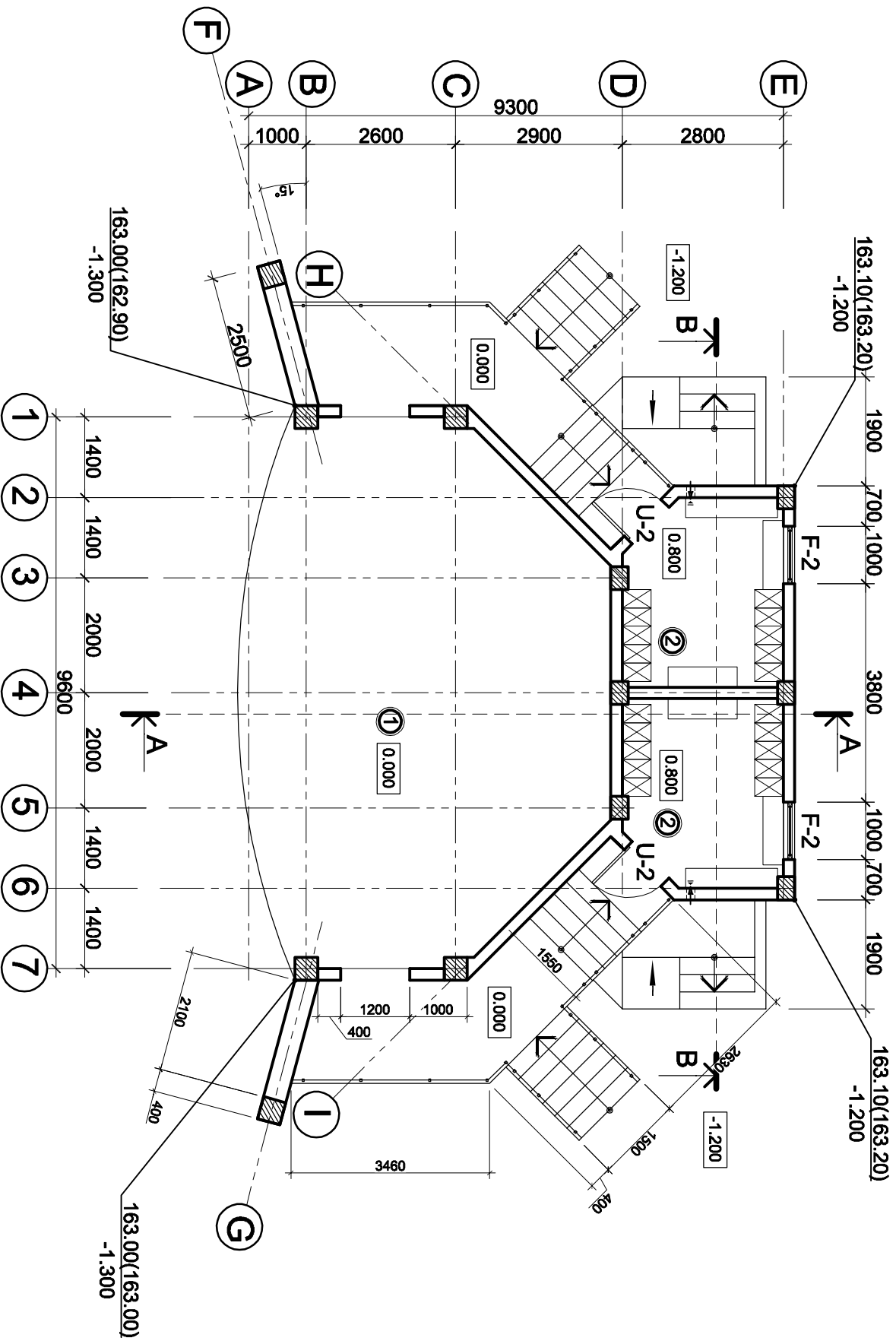

Borderoul încăperilor

Poz.	DENUMIREA ÎNCĂPÉRILOR	Ară m ²	NOTA
1	SCENA	52.45	
2	VESTAR	8.67	
3	VESTAR	8.67	
TOTAL PE ETAJ		69.790	

Legenda golurilor de zidarie

Nr.	DENUMIREA	CANTITATEA	COTA
FERESTRE			
F-1	1000 x 1400	2	1.600
USI			
U-1	900 x 2100	2	0.800

0.000=164.30

Semne conventionale

- beton armat
- blocuri mici de calcar b=200mm
- vata minerala presata p/u fatada

Beneficiar: Primăria s. Dănceni

Scenă de vară,
din r-nul Ialoveni, s. Dănceni, nr. cadastral 5516113364

Arhitect Lîmbas S. 03.24
Executat Tămă A. 03.24

Scenă de vară

faza	planşa	planşe
SC	6	

Plan parter
cota 0.000



FATADA 1-7

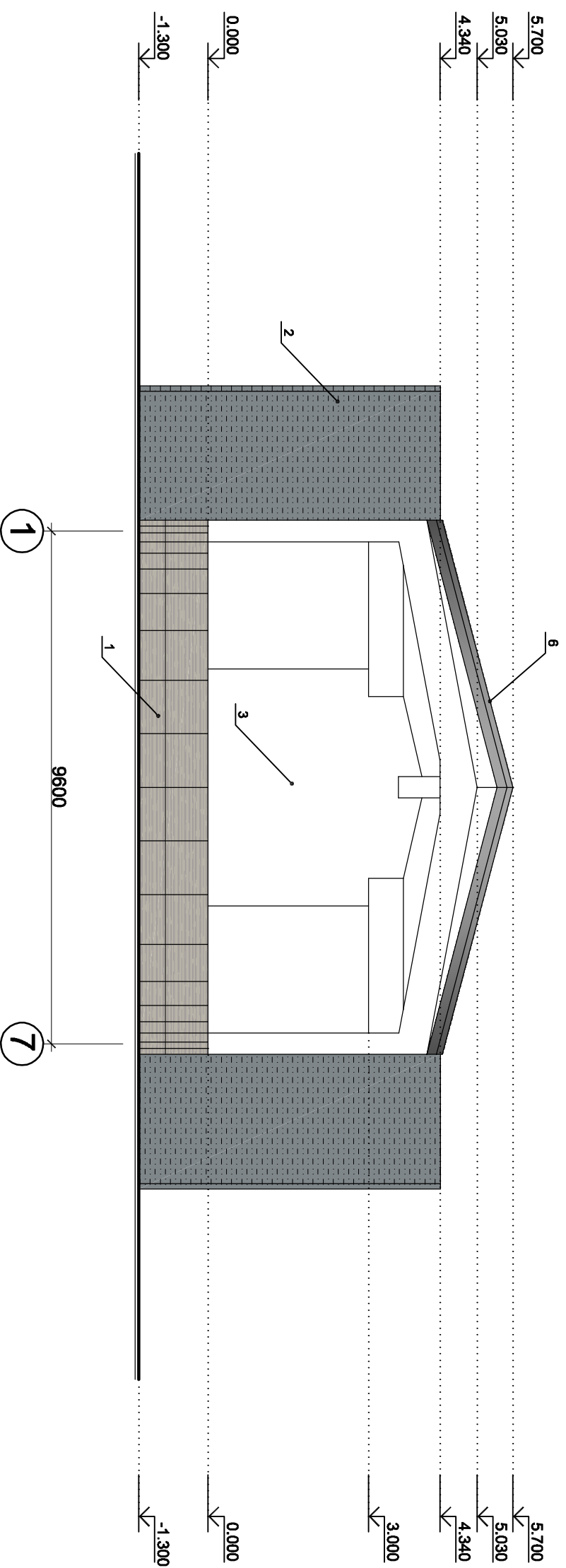

Pozitie		Element	Finisare
Nr.	fatada		
1		Soclu	Placi de porcelanat, culoarea- ral 7044 -79,1 m ² .
2		Fațadă (elemente decorative) .	Tencuiala decorativa structurata de tip "Tink" de culoare -"sur -ral 7046" in dispersie apoasa pentru finisarea decorativa ale fatadelor -64,0 m ² .
3		Fațadă (culoare de bază) .	Tencuiala decorativa structurata de tip "Tink" de culoare - albă ral 9003 in dispersie apoasa pentru finisarea decorativa ale fatadelor -190,0 m ² .
4		Prag, scari	Porcelanat, culoarea - Ral 7005 -50,0 m ² .
5		Geamuri	culoare - antracit.
6		Acoperis	Tablă vălțuită, culoare - Ral 7016.

Indicatii pentru finisari exterioare

Inainte de finisarea exterioara de efectuat izolarea termica a fatadelor cu vata mineral ori placi pillesteroi b=30mm , pe adeziv polimer fixat cu dopuri de plastic cu palarte larga (5 bucati pe bucată)

Beneficiar: Primăria s. Dănceni

Scenă de vară,
din r-nul Ialoveni, s. Dănceni, nr. cadastral 5516113364

Arhitect	Limbăș S.	03.24	Scenă de vară	faza	planșa	planșe
Executat	Târnă A.	03.24		SC	7	
			Fatada 1-7			

FATADA E-A

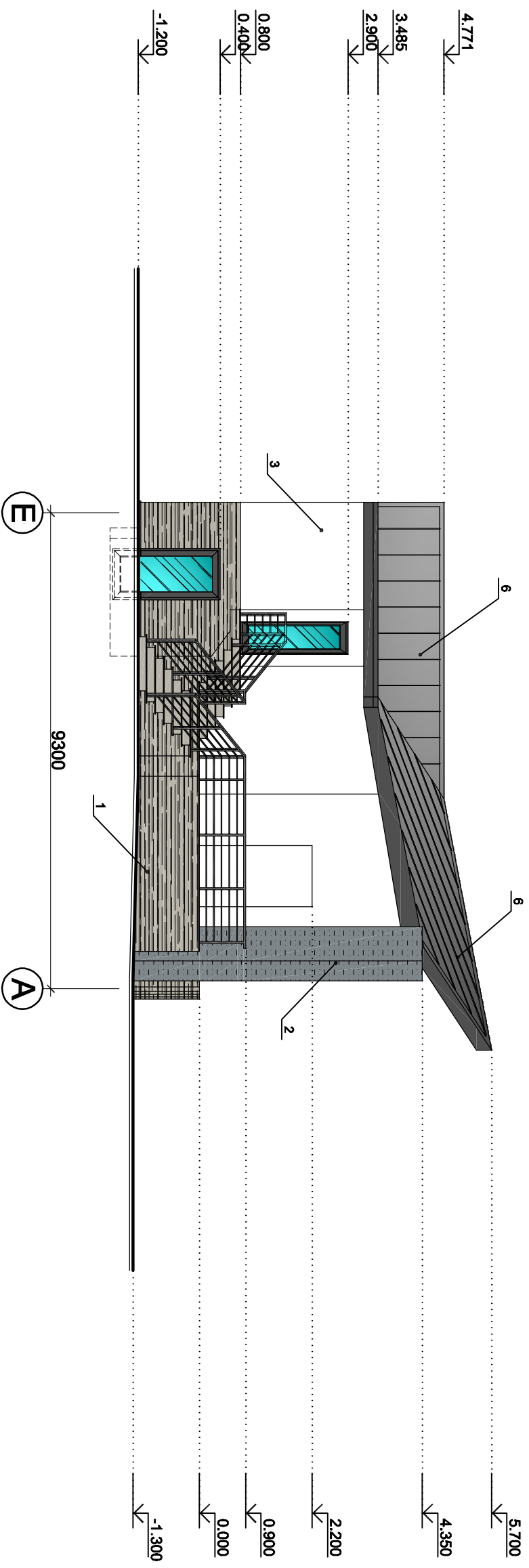

Pozitie		Element	Finisare
Nr.	fatada		
1		Soclu	Placi de porcelanat, culoarea- ral 7044 -79,1 m ² .
2		Fațadă (elemente decorative) .	Tencuiala decorativa structurata de tip "Tink" de culoare -"saur - ral 7046" in dispersie apoasa pentru finisarea decorativa ale fatadelor -64,0 m ² .
3		Fațadă (culoare de bază) .	Tencuiala decorativa structurata de tip "Tink" de culoare - albă ral 9003 in dispersie apoasa pentru finisarea decorativa ale fatadelor -190,0 m ² .
4		Prag, scari	Porcelanat, culoarea - Ral 7005 -50,0 m ² .
5		Geamuri	culoare - antracit.
6		Acoperis	Tablă vălțuită, culoare - Ral 7016.

Indicatii pentru finisari exterioare

Inainte de finisarea exterioara de efectuat izolarea termica a fatadelor cu vata mineral ori placi pesterol b=30mm , pe adeziv polimer fixat cu dopuri de plastic cu palarte larga (5 bucati pe bucată)

Beneficiar: Primăria s. Dănceni

Scenă de vară,
din r-nul Ialoveni, s. Dănceni, nr. cadastral 5516113364

Arhitect	Limbăș S.	03.24	Scenă de vară	faza	planșa	planșe
Executat	Tămă A.	03.24		SC	8	
			Fatada E-A			

FATADA 1-7

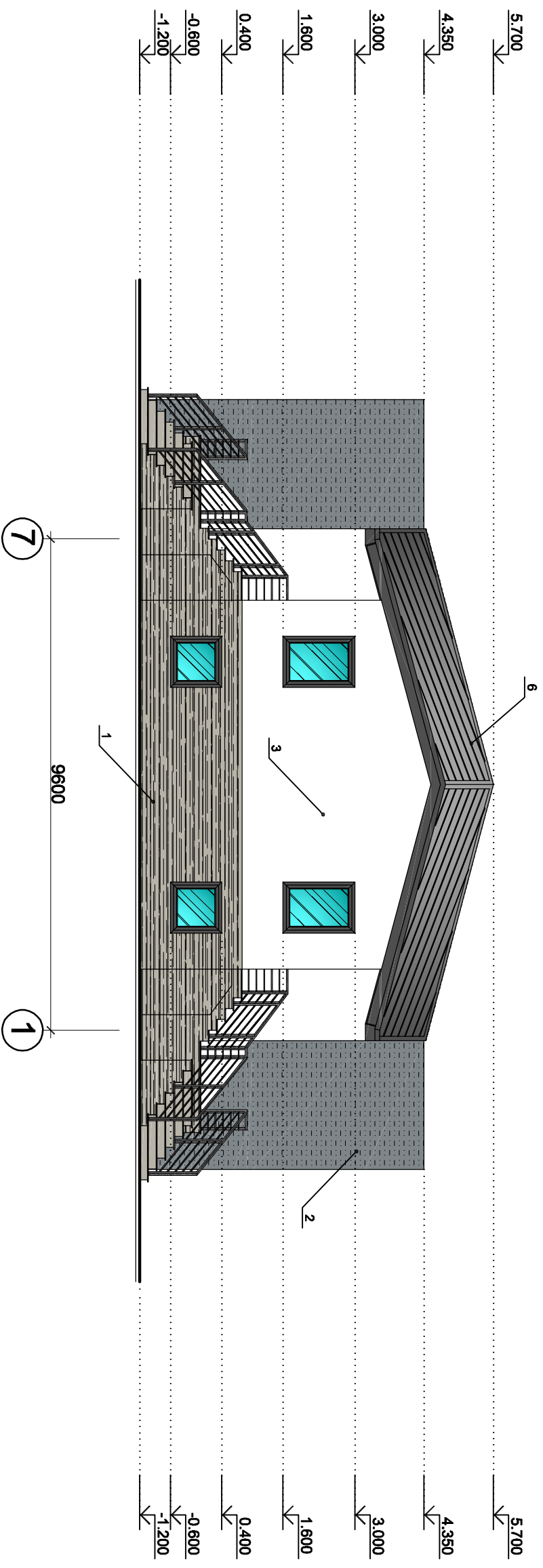

Pozitie		Element	Finisare
Nr.	fatada		
1		Soclu	Placi de porcelanat, culoarea- ral 7044 -79,1 m ² .
2		Fațadă (elemente decorative) .	Tencuiala decorativa structurata de tip "Tink" de culoare -"saur - ral 7046" in dispersie apoasa pentru finisarea decorativa ale fatadelor -64,0 m ² .
3		Fațadă (culoare de bază) .	Tencuiala decorativa structurata de tip "Tink" de culoare - albă ral 9003 in dispersie apoasa pentru finisarea decorativa ale fatadelor -190,0 m ² .
4		Prag, scari	Porcelanat, culoarea - Ral 7005 -50,0 m ² .
5		Geamuri	culoare - antracit.
6		Acoperis	Tablă vălțuită, culoare - Ral 7016.

Indicatii pentru finisari exterioare

Inainte de finisarea exterioara de efectuat izolarea termica a fatadelor cu vata mineral ori placi pillesteroi b=30mm , pe adeziv polimer fixat cu dopuri de plastic cu palarte larga (5 bucati pe bucată)





Beneficiar: Primăria s. Dănceni

Scenă de vară,
din r-nul Ialoveni, s. Dănceni, nr. cadastral 5516113364

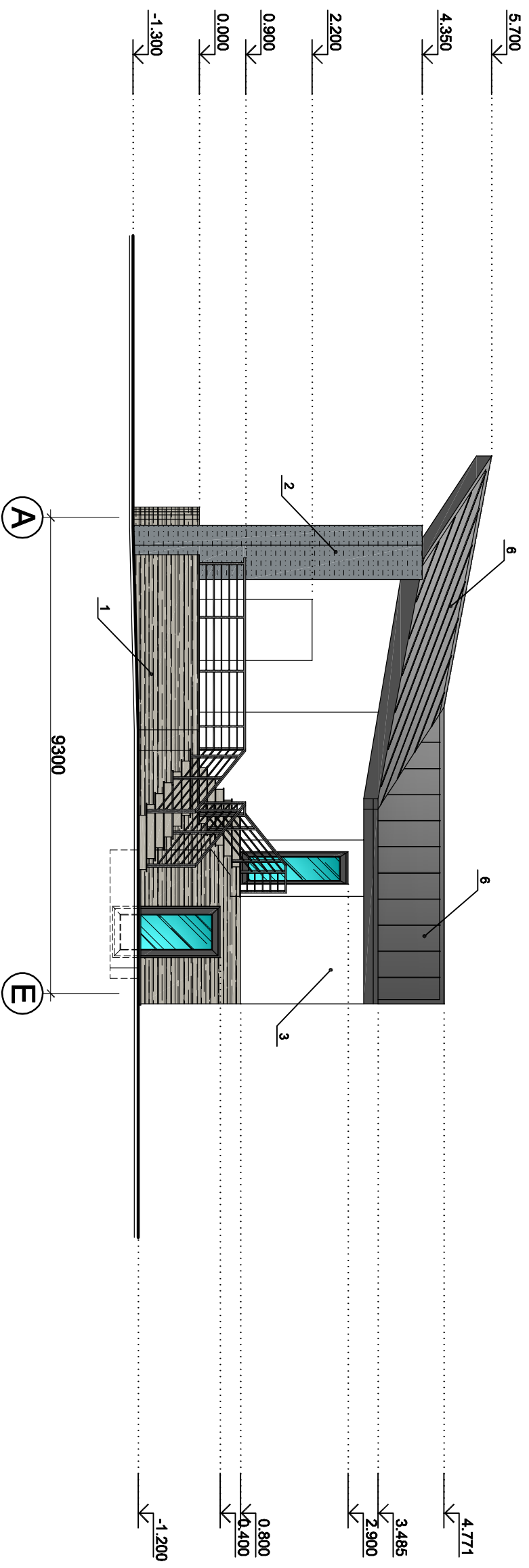
Arhitect	Limbăș S.	03.24	Scenă de vară	faza	planșa	planșe
Executat	Târnă A.	03.24		SC	9	
			Fatada 1-7			

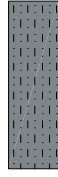
FATADA A-E



Pozitie		Element	Finisare
Nr.	fatada		
1		Soclu	Placi de porcelanat, culoarea- ral 7044 -79,1 m ² .
2		Fațadă (elemente decorative) .	Tencuiala decorativa structurata de tip "Tink" de culoare -"saur" -ral 7046" in dispersie apoasa pentru finisarea decorativa ale fatadelor -64,0 m ² .
3		Fațadă (culoare de bază) .	Tencuiala decorativa structurata de tip "Tink" de culoare - albă ral 9003 in dispersie apoasa pentru finisarea decorativa ale fatadelor -190,0 m ² .
4		Prag, scari	Porcelanat, culoarea - Ral 7005 -50,0 m ² .
5		Geamuri	culoare - antracit.
6		Acoperis	Tablă vălțuită, culoare - Ral 7016.

Indicatii pentru finisari exterioare

Inainte de finisarea exterioara de efectuat izolarea termica a fatadelor cu vata mineral ori placi pillesteroi b=30mm , pe adeziv polimer fixat cu dopuri de plastic cu palarte larga (5 bucati pe bucată)

Beneficiar: Primăria s. Dănceni

Scenă de vară,
din r-nul Ialoveni, s. Dănceni, nr. cadastral 5516113364

Arhitect	Limbă S.	03.24	Scenă de vară	faza	planșa	planșe
Executat	Tămă A.	03.24		SC	10	
			Fatada A-E			





PLAN SARPANTA

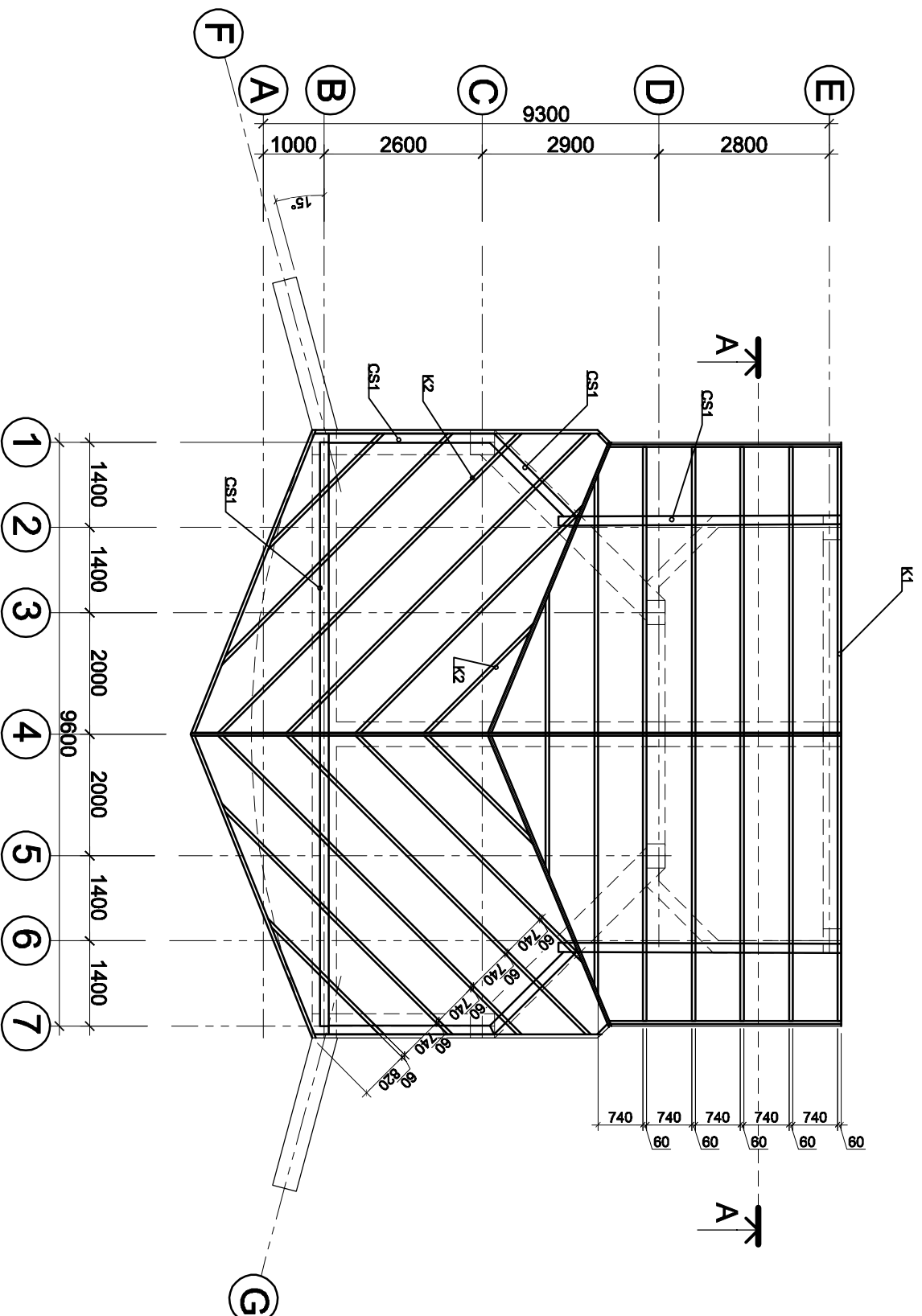

Consumul de materiale acoperis in pante

Poz.	DENUMIREA	Dimensiuni, mm		Denumirea	Bucăți	Volum m³
		Secțiune				
1	CAPRIOR K1	60	x 180	5000	25	1.350
2	CAPRIOR K2	60	x 180	6000	24	1.555
3	COSOROABA CS1	150	x 150	6000	5	0.675
4	ȘIPCĂ	100	x 30	6000	50	0.900
5	CONTRA ȘIPCĂ	50	x 30	6000	30	0.270
Total, m³						4.750
	Denumire	Bucăți	Canitatea, m²	m.l		
6	ARIA ACOPERISULUI		99.0			
7	HIDROIZOLARE		130.0			

Beneficiar: Primăria s. Dănceni

27.03/2024 - SA

Scenă de vară,
din r-nul Ialoveni, s. Dănceni, nr. cadastral 5516113364

ASP		Scenă de vară		faza	planșa	planșe
Art	Târnă A.	03.24		PE	11	



PLAN ACOPERIS

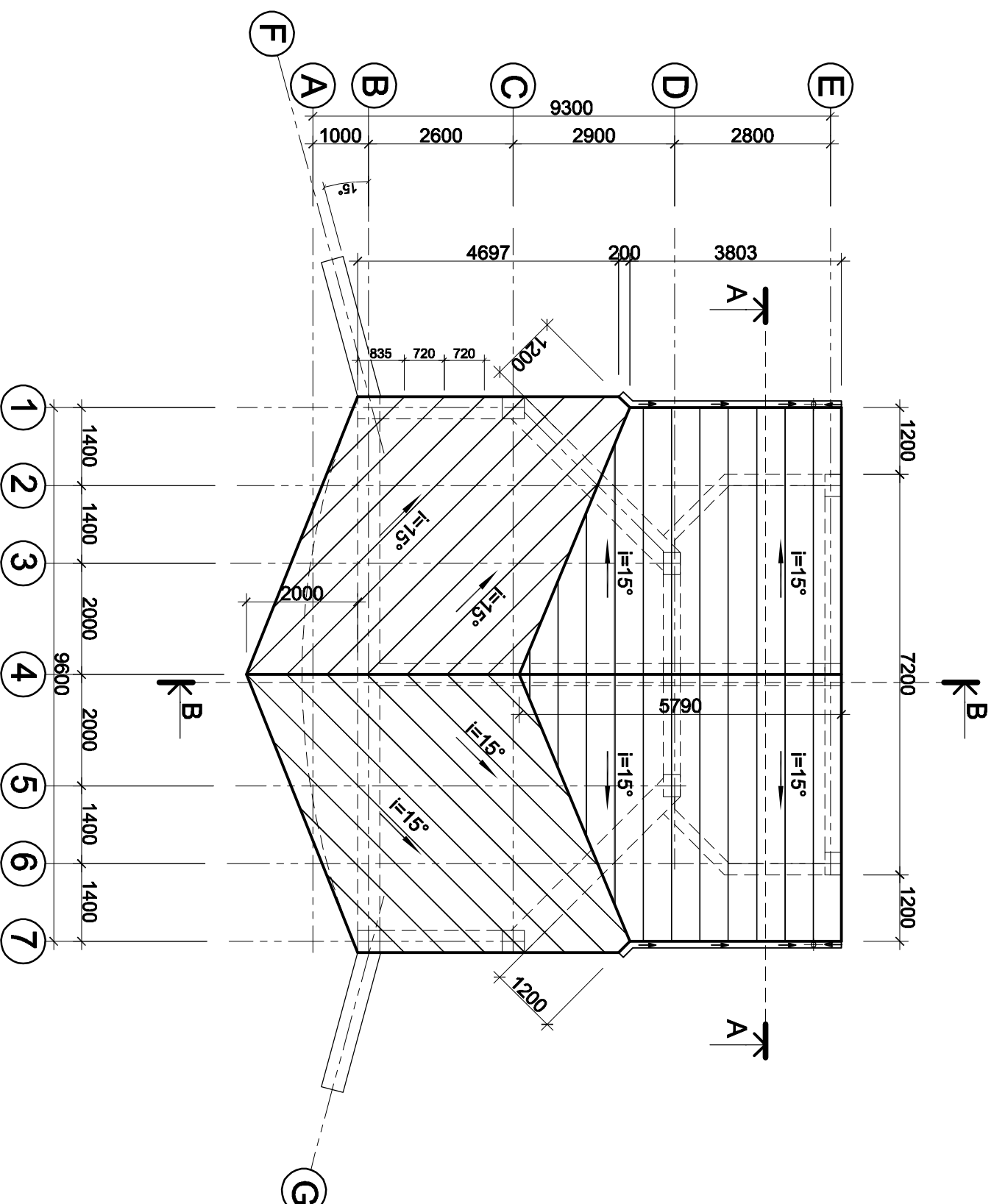

1. Acoperisul se va acoperi cu tablă vălțuită. Coama și colturile în panta a acoperisului este executată cu elemente de tînegherie.
 2. Asamblarea cosurilor pentru scurgerea apei se execută în conformitate cu panta acoperiului.
 3. Cotele de nivel a acoperisului sunt aproximative și se confirmă la instalarea sarpantei în dependența de tipul învelisului.
 4. După măsurările și execuția sarpantei coordonată cu proiectanți, structura de lemn se întărește cu scoabe metalice sau prin ancorare.
 5. Pina la începerea lucrărilor de asamblare trebuie de luat masuri de securitate a muncitorilor și masuri antiincendiară.
 6. De executat ventilația acoperisului.
1. Elementele acoperisului trebuie confecționate din chereștea de conifere cu umiditate nu mai mare de 20%. Calitatea elementelor confecționate să corespundă categoriei II și să corespundă cerințelor СНИП "Деревяные конструкции"
 2. Cosoraba se consolidează cu construcția plaseiului prin ancorare la distanța de 1.5 m. Carșiorii se vor fixa de cosoraba cu elemente metalice.
 3. Toate elementele pina la instalare în structura se vor supune tratării specifice antiseptice, antipirene și antifuga în corespundere cu exigențele СНИП 2.03-П-85 "Защита строительных конструкций от коррозии".
 4. Piasele din metal, componente ale structurii de rezistență ale acoperisului, se vor vopsi de 2 ori cu vopsea pe baza de ulei.
 5. Lungimea fiecărui element se va determina pe loc.
 6. Sistemul de elemente ale acoperisului de lemn este elaborată schematic în scopul determinării volumului necesar de chereștea.

Semne convenționale și simboluri:

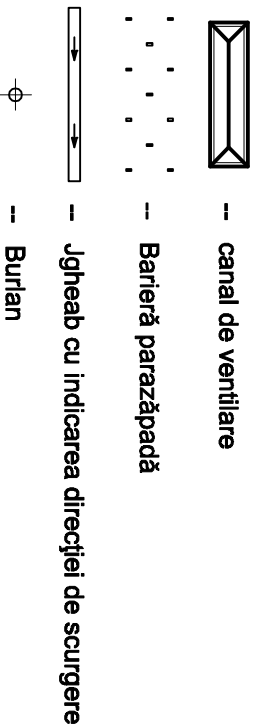

Beneficiar: Primăria s. Dănceni		27.03/2024 - SA	
		Scenă de vară, din r-nul Ialoveni, s. Dănceni, nr. cadastral 5516113364	
ASP	Limbăș S.	03.24	
Art	Tămă A.	03.24	
Plan acoperis		faza	planșa
		PE	12

SECTIUNEA A-A

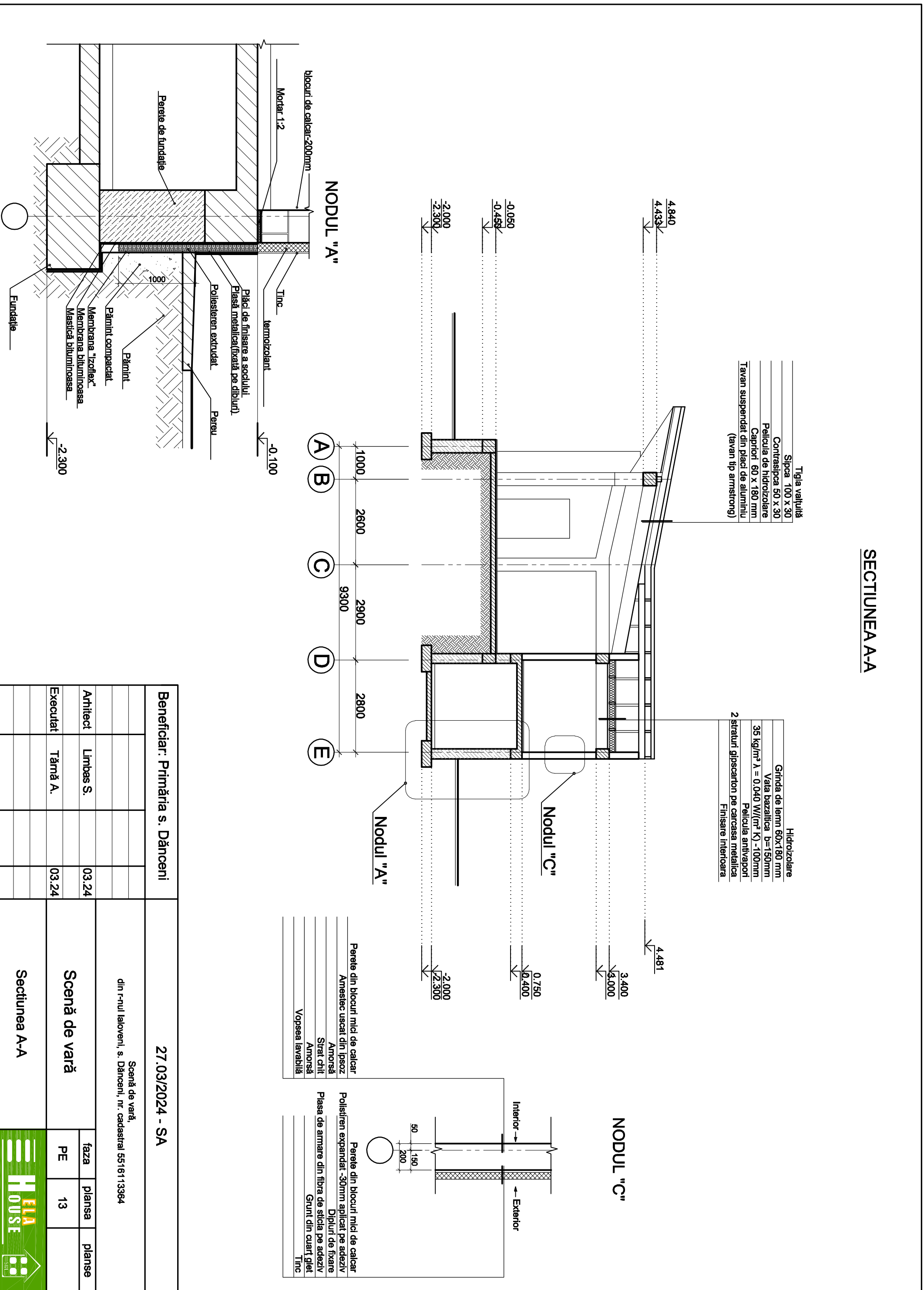

- Tigla valuită
- Sipca 100 x 30
- Contraspica 50 x 30
- Pellicula de hidroizolare
- Capriori 60 x 180 mm
- Tavan suspendat din placi de aluminiu (tavan tip armstrong)

- Hidroizolare
- Grinda de lemn 60x180 mm
- Vata bazaltica b=150mm
- 35 kg/m³ λ = 0.040 W/(m² K) -100mm
- Pellicula antivapor
- 2 straturi gipscarton pe carcasa metalica
- Finisare interioara

- Perete din blocuri mici de calcar
- Amestec uscat din ipsos
- Amorsă
- Strat chit
- Amorsă
- Vopsea lavabilă

- Perete din blocuri mici de calcar
- Poliester expandat -30mm aplicat pe adeziv
- Dipluri de fixare
- Plasa de amare din fibra de sticla pe adeziv
- Grunt din cuarț glet
- Tinc

NODUL "A"

A B C D E

NODUL "C"

NODUL "C"

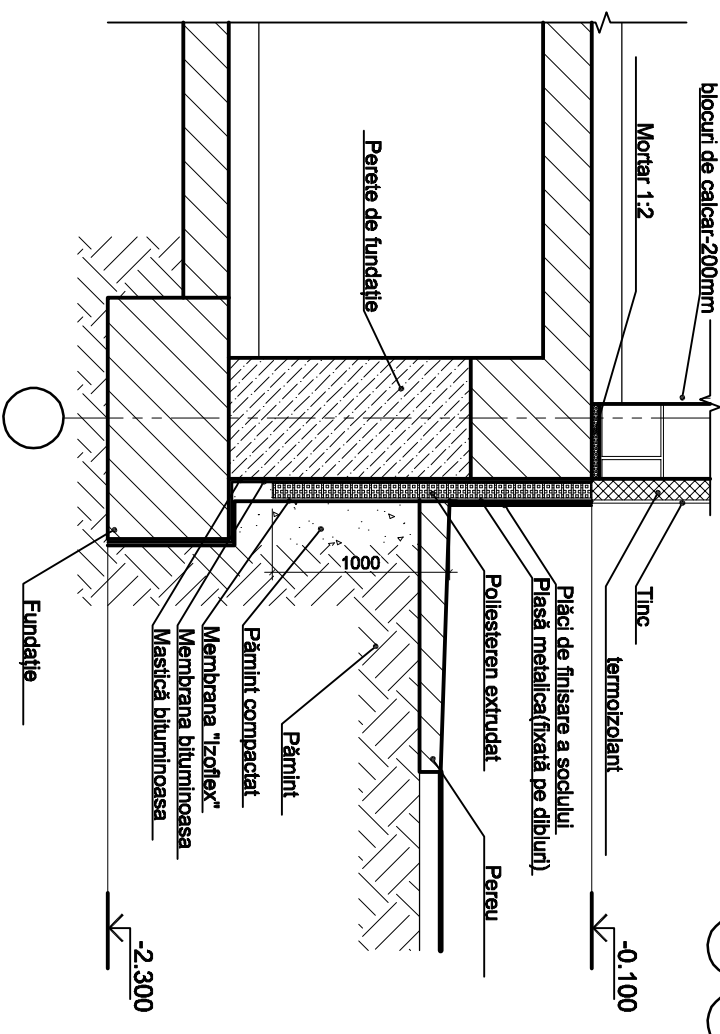

Beneficiar: Primăria s. Dănceni		27.03/2024 - SA	
		Scenă de vară, din r-nul Ialoveni, s. Dănceni, nr. cadastral 5516113364	
Arhitect	Limbăș S.	03.24	Scenă de vară
Executat	Tămă A.	03.24	
Sectiunea A-A		faza	planșa
		PE	13



SECȚIUNEA B-B

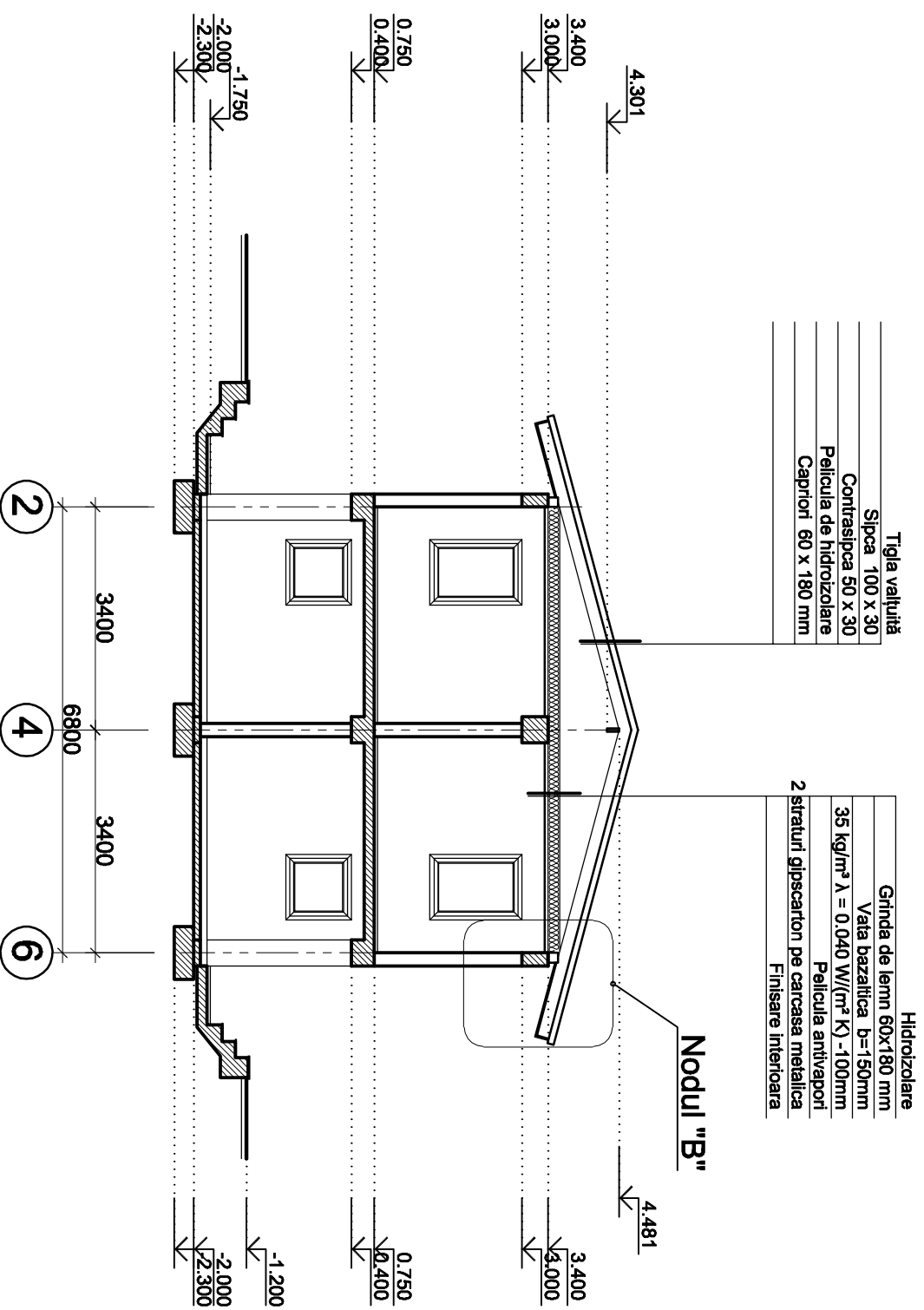

NODUL "B"

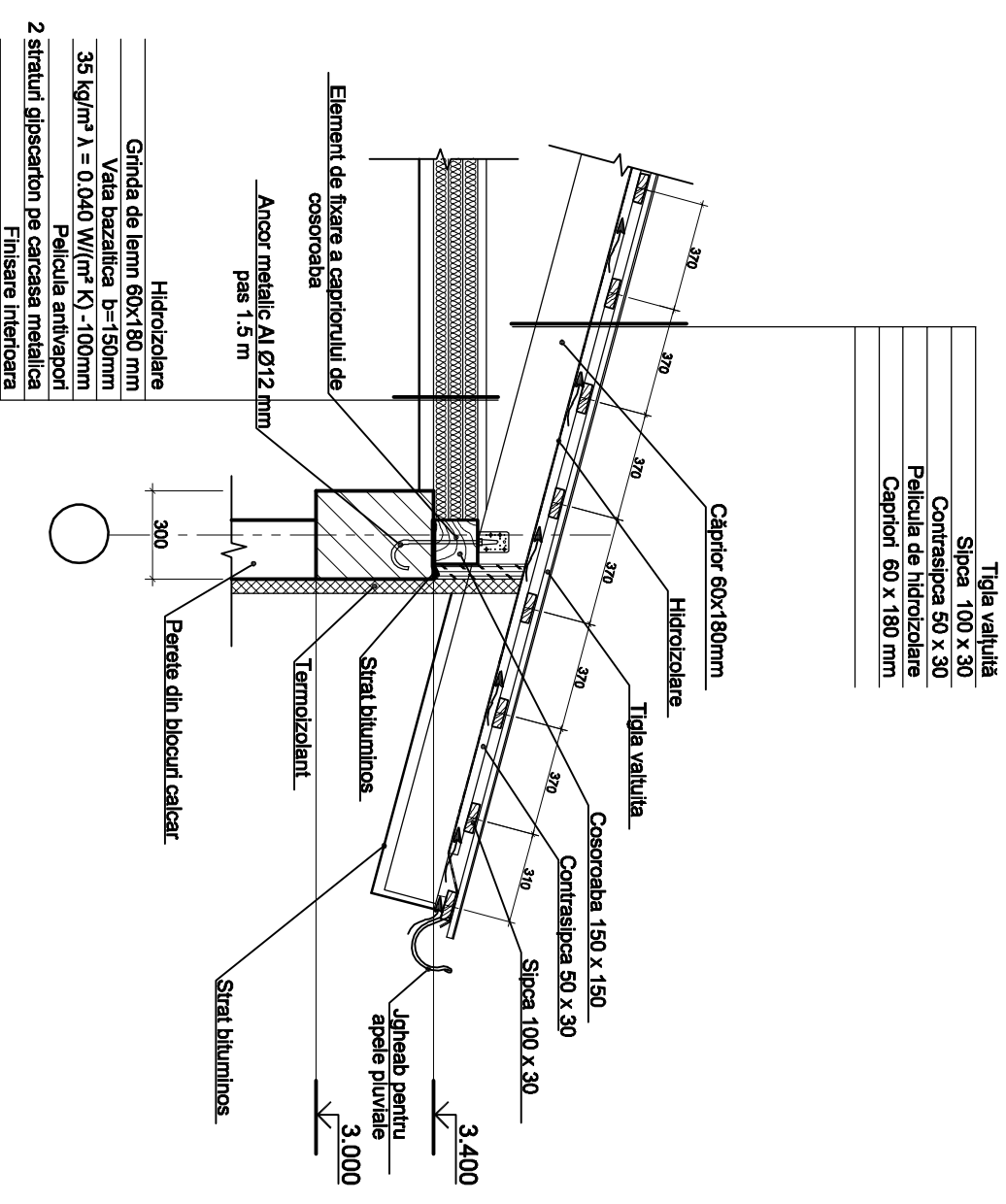

Beneficiar: Primăria s. Dănceni

27.03/2024 - SA

Scenă de vară,
din r-nul Ialoveni, s. Dănceni, nr. cadastral 5516113364

Arhitect	Limbăș S.	03.24	Scenă de vară	faza	planșa	planșe
Executat	Târnă A.	03.24		PE	14	

Secțiunea A-A

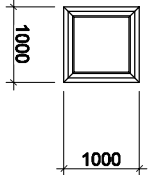
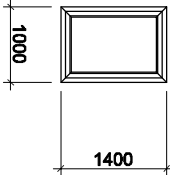

Legenda golurilor de timplarie

Tip	Schema	Dimensiuni	Cantitatea		Remarca
				total	
Festre					
F - 1		1000 x 1000	-0.600	2	Geam cu profil PVC, 2 sticle
F - 2		1000 x 1400	1.600	2	Geam cu profil PVC, 2 sticle

Legenda golurilor de timplarie

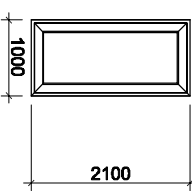
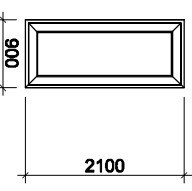
Tip	Schema	Dimensiuni	Cantitatea		Remarca
				total	
Usi					
U-1		1000 x 2100		2	Usa cu profil PVC, 2 sticle mat
U-2		900 x 2100		2	Usa cu profil PVC, 2 sticle mat

Beneficiar: Primăria s. Dănceni

27.03/2024 - SA

Scenă de vară,
din r-nul Ialoveni, s. Dănceni, nr. cadastral 5516113364

ASP		Data		Scenă de vară		
ASP	Limbos S.	03.24		faza	planșa	planșe
Art	Târnă A.	03.24		PE	15	

Legenda golurilor de timplarie

Festre; Usi



Remarca:

1. Toate elementele de timplarie se efectueaza de firmele specializate.
2. Inainte de executarea elementelor de timplarie de efectuat dimensiuni repetate a golurilor de timplarie
3. Planșa data de prîvit impreuna cu planșa SAC - 3,4,5,6.

Legenda pardoselei

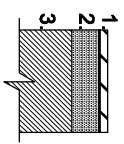
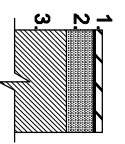
MARCAREA INCAPERII	DENUMIREA INCAPERII	TIPUL PARDOSELEI	STRATURILE PARDOSELEI SI DIMENSIUNILE EI,mm	ARIA PARDOSELEI m ²
PLAN DEMISOL COTA -1.700				
1.	VESTAR		 <p>1.TERACOTA 2.STRAT DE MORTAR 3.PLACA DE PLANSEU</p> <p>-10 -40</p>	8.06
2.	GRUP SANITAR		 <p>1.TERACOTA 2.STRAT DE MORTAR 3.PLACA DE PLANSEU</p> <p>-10 -40</p>	8.58

Legenda pardoselei

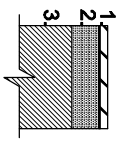
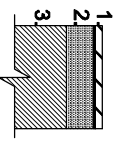
MARCAREA INCAPERII	DENUMIREA INCAPERII	TIPUL PARDOSELEI	STRATURILE PARDOSELEI SI DIMENSIUNILE EI,mm	ARIA PARDOSELEI m ²
PLAN PARTER COTA 0.000				
1.	SCENA		 <p>1.COVOR PVC 2.SAPA DIN MORTAR 3.PLACA DE PLANSEU</p> <p>-6 mm -50</p>	52.50
2.3.	VESTAR		 <p>1.TERACOTA 2.STRAT DE MORTAR 3.PLACA DE PLANSEU</p> <p>-10 -40</p>	17.34

Beneficiar: Primăria s. Dănceni

27.03/2024 - SA

Scenă de vară,
din r-nul Ialoveni, s. Dănceni, nr. cadastral 5516113364

Arhitect	Limbos S.	03.24	Scenă de vară	faza	plansa	planse
Executat	Târnă A.	03.24		Legenda pardoselei	PE	16

Lista lucrărilor de execuție

Denumirea	Cantitatea			Denumirea	Cantitatea		
	Suprafata m ²	Volum m ³	Bucăți		Suprafata m ²	Volum m ³	Bucăți
zidirea peretilor din blocuri mici de calcar b=200,400mm	—	24.0	—	Balustrada metalica scari , culoarea- negru, h=900mm	21 m.l.	—	—
Tencuire cu mortar a peretilor, tencuirea cu amestec uscat a peretilor, fibra de sticla, aplicare chit, amorsare si vopsire (Vestiare)	82.0	—	—	Etapa II Lavoar pe picior 500x500 + oglindă Ø600mm	—	—	1
Amorsarea si tencuirea cu amestec uscat a tavanului, armare cu fibra de sticla si vopsire (Vestiare, Grup sanitar cota-1.700)	16.7	—	—	Uscator miini electric	—	—	1
Tavan suspendat din gips carton , pe carcasa metalica	17.5	—	—	Rezervor sapun	—	—	1
Tencuirea si vopsire a tavanului suspendat din gips carton	17.5	—	—	Sustinator hirtie igienica	—	—	2
Baghet tavan	47.2 m.l.	—	—	Closet cu rezervor	—	—	1
Plinta din plastic pardosea , h=70mm	32.4 m.l.	—	—	Set bare din Inox , closet cu rezervor din bloc sanitar pentru persoane cu dizabilități	—	—	1
Teracota pereti grup sanitar cota -1.700	28.3	—	—	constructie din PVC pentru separarea cabinelor wc , 2 usi	—	—	1
Polistirel extrudat grosime 30mm (termoizolare pereti fundatie zona vestiare)	38.0	—	—	Dulap vestiar 300x500mm	—	—	30
tencuire soclu	47.0	—	—	Scaun vestiar 300x1200mm	—	—	7
Finisare exterioră a peretilor: Tencuiala de mortar-20mm, Polistiren expandat -30mm pe adeziv, dibluri, plasa de armare, tinc.	220.0	—	—	Scaun vestiar 300x1600mm	—	—	2
Vata minerala- b=150mm, q=35 kg/m ³ (termoizolare pod vestiare)	18.0	—	—				
Tavan suspendat din plăci de aluminiu -tavan tip armstrong (tavan scena si șandrama)	70.0	—	—				
Sistem scurgere ape pluviale	9.0 m.l.	—	—				
Burlane pluviale	10.0 m.l.	—	—				
Executare peruu	20.0 m.l.	—	—				

Beneficiar: Primăria s. Dănceni				27.03/2024 - SA			
				Scenă de vară,			
				din r-nul Ialoveni, s. Dănceni, nr. cadastral 5516113364			
Arhitect	Limbăș S.	03.24		Scenă de vară			
Art	Târnă A.	03.24					
				Lista lucrărilor de execuție			