

"Network Expert" S.R.L.

Licenta: Seria A MMIII nr. 054265 din 22.02.2017

Beneficiar: Primaria s. Ciuciuleni, r-nul Hincesti

CONSTRUCTIA RETELELOR EXTERIOARE DE ALIMENTARE CU APA
IN S. CIUCIULENI, R-NUL HINCESTI

obiect nr.09/20-AE

PROIECT DE EXECUTIE

Piese desenate

VOLUMUL II

Chisinau 2020

PLANUL RETELOR EXTERIOARE DE ALIMENTARE CU APA

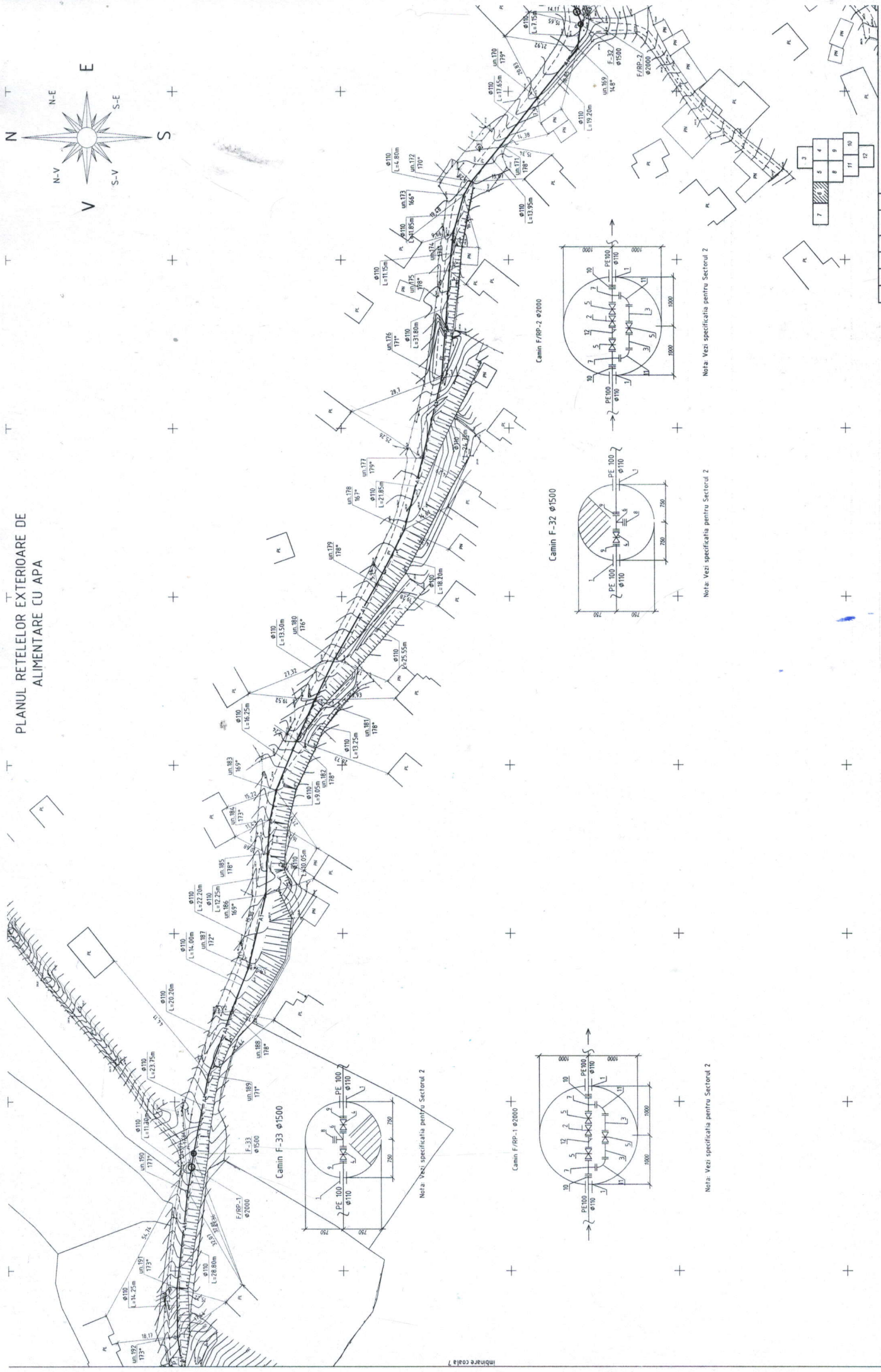
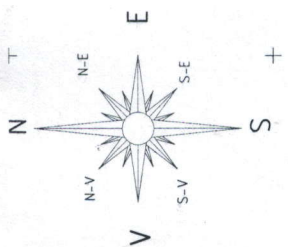

Camin F-33 ø1500

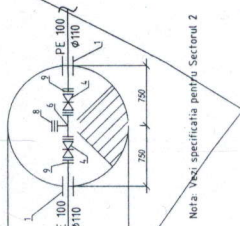

Nota: Vezi specificatia pentru Sectorul 2

Camin F-RR-1 ø2000

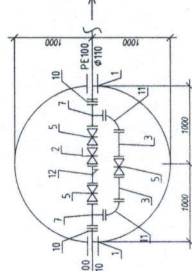

Nota: Vezi specificatia pentru Sectorul 2

Camin F-32 ø1500

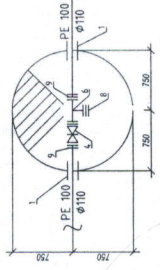

Nota: Vezi specificatia pentru Sectorul 2

Camin F-RR-2 ø2000

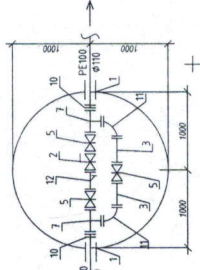

Nota: Vezi specificatia pentru Sectorul 2

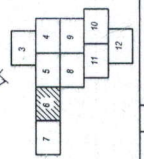

09/20-AE		Controlor rețea extensie de alimentare cu apă în s. Ciobani (s-al. Hesești)	
Proiectant	Coordonator	Etapa	Coala
Șef proiect	Reșea C.	PE	6
Elaborat	Prilipean, I.	09/20	

VEDERE ÎN PLAN
Sc 1:20

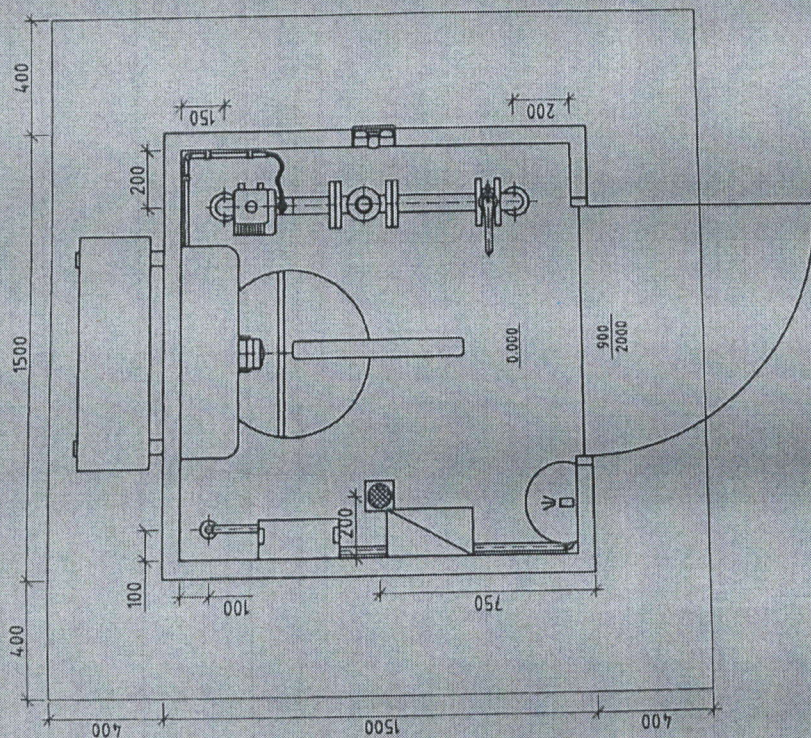

VEDERE ÎN PLAN
(cota +2,00 m)
Sc 1:20

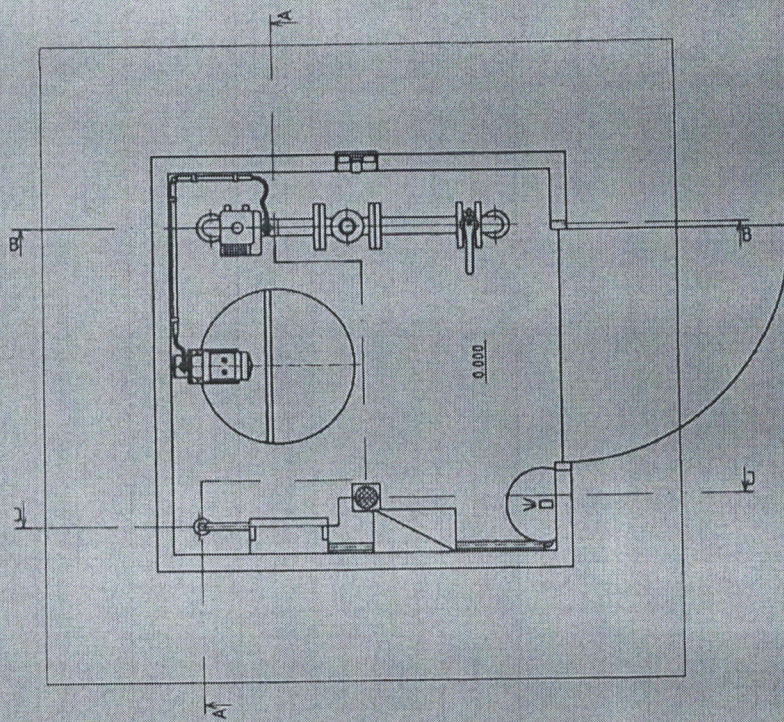

Verificator de proiectie nr. 138
BRICEAG OXANA
Momentul: 02.30-09-20
Nr. de inregistrare a diplomei 02.30-09-20
Valabilitate la 21.07.2016 până la 21.07.2021
29.09.2020 O. Bănu

NOTA:

1. Cota relativa 0.000 corespunde cotei absolute 278.600

		09/20-A-2-TH		Construcția rețelor exterioare de alimentare cu apă în s.c. Clujeni, P-nul Hincastii	
		Sfatia de dezinfectare a apei cu hipoclorif de sodiu		Etapă Coala Coli	
		Vedere în plan Sc 1:20		PE 2	
				"NETWORK EXPERT" S.R.L.	
Sch.	Cam.	Coala (M. doc.)	Semn.	Data	
Sp. princ. Elaborat				09/20	
				05/20	

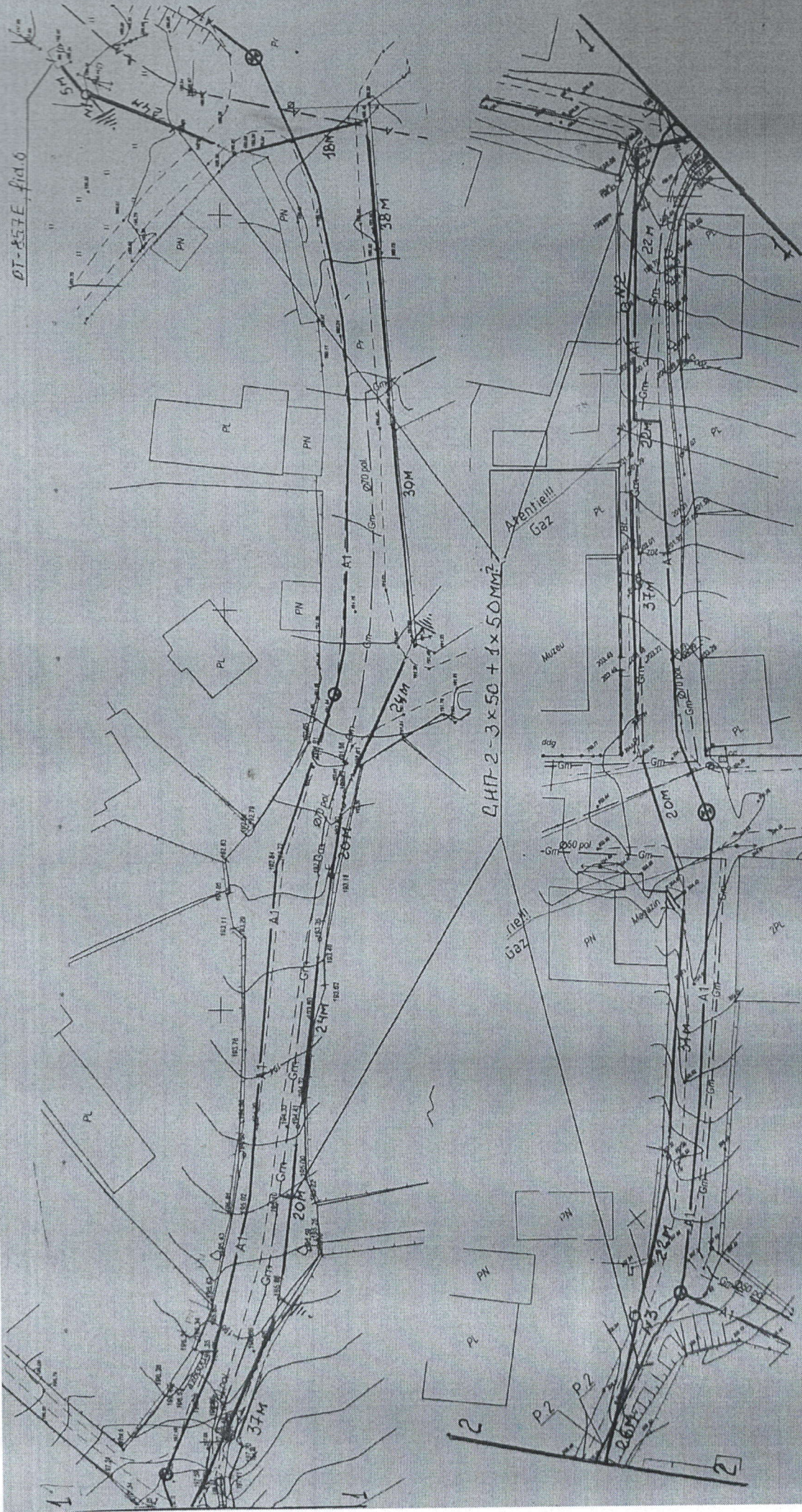

L.I.P-2 - 3x50 + 1x50mm²

При производствe строительнo-монтажных работ по подрежке проводов ВЛД-0,4кВ по существующим опорам производителю работ следует обратить внимание на состояние сущ. опор и принять меры по укреплению опор находящихся в неудовлетворительном состоянии. При необходимости проектная документация должна быть откорректирована.

09/20 - A-AEE

Construcia rețelor exterioare de alimentare cu apă în s. Ciuculeni, r-nul Hincesti

verificator de proiecte 041
Dumigui Lidia
 Domeniile C.4.5, Ga.7
 Nr. de înregistrare a avizului **02440-09/20**
 nr. tablă de la 21.01.2020 nr. tablă la 21.01.2025

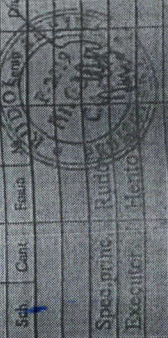

Sub.	Cont.	Fișă	Măsură	Prova
Spec. p. nr.	Spec. p. nr.	Ridic.		
Execuț. nr.	Execuț. nr.	Plan		

Alimentarea cu energie electrică	Faza	Coala	Colț
План трассы ЛЭП - 0,4кВ	PE	7	
"NETWORK EXPERT" SRL or Chisinau			

КАБЕЛЬНЫЙ ЖУРНАЛ ДЛЯ РАСПРЕДЕЛИТЕЛЬНОЙ СЕТИ

МАРКА	КОЛ-ВО кабелей и сечение жил, напряжение	ДЛИНА м	КАБЕЛЬ	
			ПО ПРОЕКТУ	МАРКА
В1	3x50+1x50 мм ²	1245	КТП-315xVA	ВЗУМ-ТФ-01 на
В2	5x16 мм ²	3	РЩ В ШУ	РЩ В ШУ
Н1	5x16 мм ²	2	Станция управления насосом в ШУ	Станция управления насосом в ШУ
Н3	5x6 мм ²	15	ГУ хлораторной	ГУ хлораторной
НО	3x4 мм ²	10	Опора ж/б ООК1	Опора ж/б ООК1

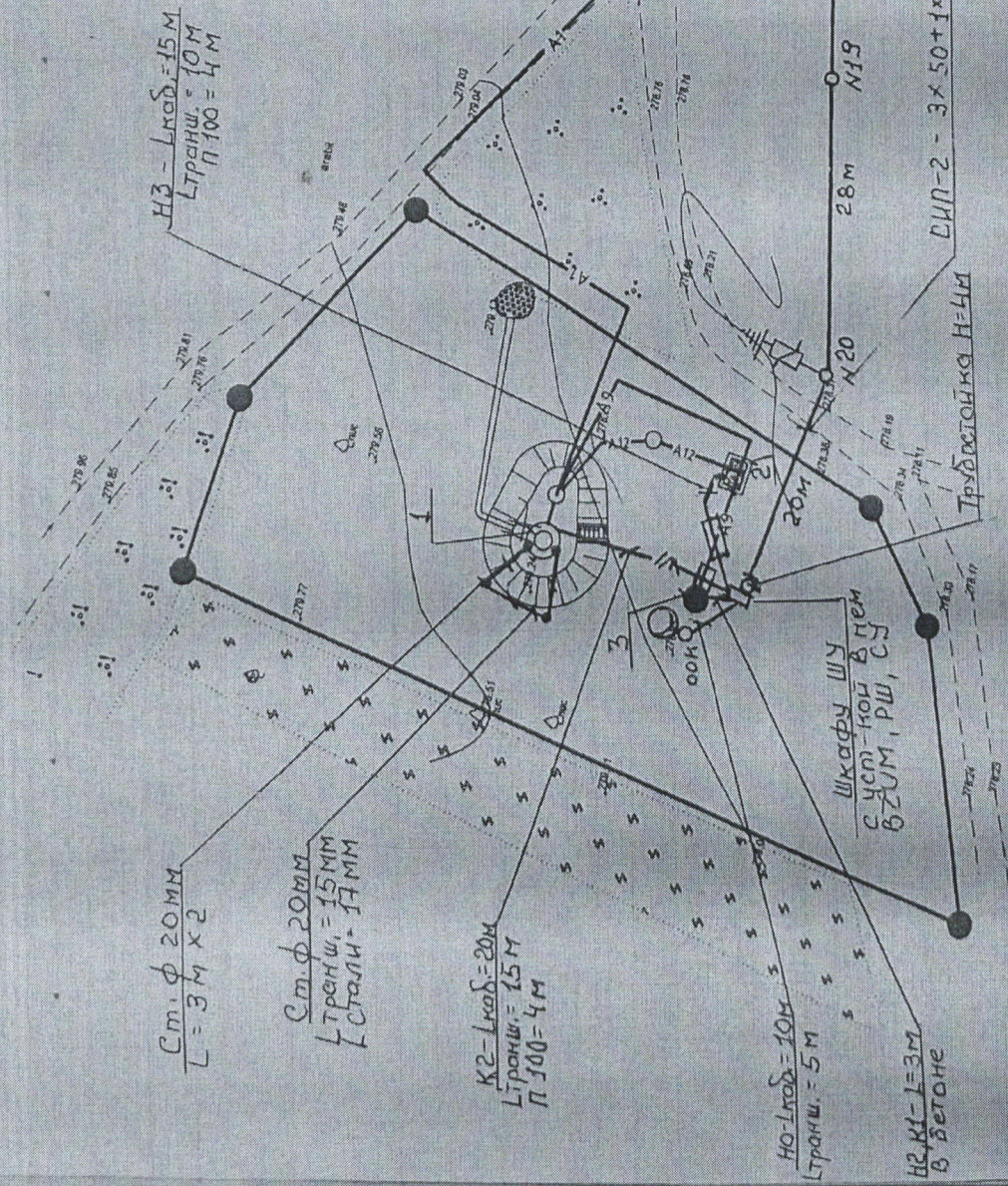

Verificator de proiecte 041
Diiguil Lidia
 Domeniile C.4,5,6a,7
 Nr. de inregistrare a activitatii 0270-17-20
 Valabil de la 21.01.2020 până la 21.01.2025

EXPLICATIA CONSTRUCTIILOR PLATFORMA "A"

Poz.	Denumirea	pp KBT	Nota
1	Castel de apa V=50m ³ Hp=15m	-	Proiectat (vezi 09/20-A-1-TH)
2	Statie de dezinfectare cu hipoclorit de sodiu	4,0	Proiectat (vezi 09/20-A-2-TH)
3	Sonda arteziana	7,0	Proiectat
4	Camin de vizitare (F-34)	-	Proiectat (vezi 09/20-A-1-TH)
5	Camin de noitare (CG-1)	-	Proiectat (vezi 09/20-A-2)

№	C. un.	Folia	№	Stadiu	Tip
1					
2					
3					
4					
5					
6					
7					
8					
9					
10					
11					
12					
13					
14					
15					
16					
17					
18					
19					
20					
21					
22					
23					
24					
25					
26					
27					
28					
29					
30					
31					
32					
33					
34					
35					
36					
37					
38					
39					
40					
41					
42					
43					
44					
45					
46					
47					
48					
49					
50					
51					
52					
53					
54					
55					
56					
57					
58					
59					
60					
61					
62					
63					
64					
65					
66					
67					
68					
69					
70					
71					
72					
73					
74					
75					
76					
77					
78					
79					
80					
81					
82					
83					
84					
85					
86					
87					
88					
89					
90					
91					
92					
93					
94					
95					
96					
97					
98					
99					
100					

09/20 - A - AEE

Construcția rețelor exterioare de alimentare cu apă în
 S. Ciuculești T. - Jud. Harghita

Alimentarea cu energie electrică

Planul traseelor LEP-0-4 KB
 (OXOMUNINS)

Spec. p. 110

Execuție: Rudoi

Execuție: Hentovici

PE 10

NETWORK EXPERT SRL
 or. Oradea

Memoriu explicativ

Construcțiile de tip sint prevăzute pentru folosirea la proiectarea construcțiilor la finimile tubulare, care captează apele subterane în scopul aprovizionării cu apă s-au drenarea verticală pe întreg teritoriul Republicii Moldova, în afara raioanelor cu seismică mai sus de 8 grade.

Preîntâmpinarea posibilității de poluare a apelor subterane pe calca excluderii pătrunderii în spațiul intertubular și în spațiile coloanei sondei a apelor de suprafață și poluării întimplatoare - este una din cerințele de bază a actelor normative în vigoare (în conformitate cu СНиП 2.04.02.84).

Спецификация оголовка

- 1 - патрубок отводной
- 2 - труба обсадная
- 3 - 3-х ходовой кран
- 4 - манометр 16 МПа-100
- 5 - водомер
- 6 - обратный клапан
- 7 - задвижка Vana „Waterflap” d50

Схема расположения контрольно-измерительных приборов на оголовке

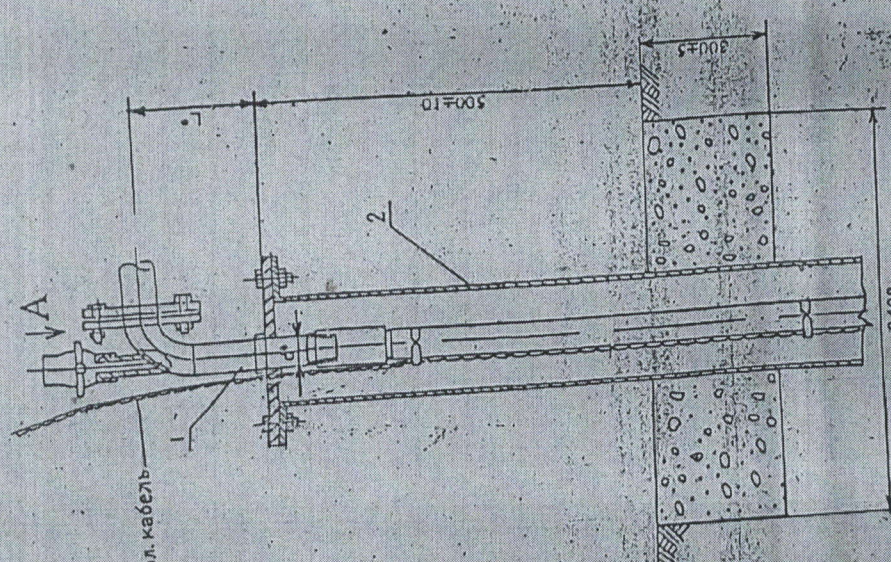
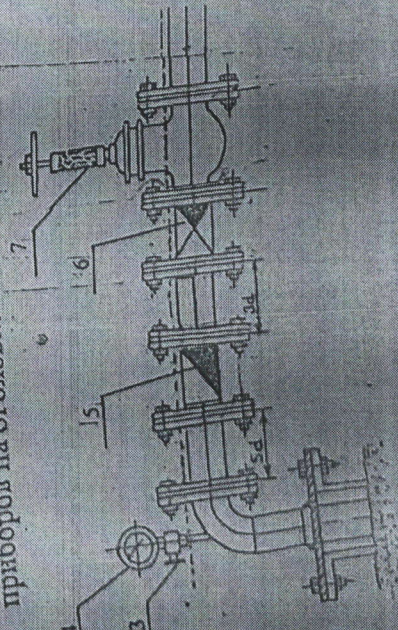

Выполнено по типовому проекту серии 4.901-16-вспышка
 Verificator de proiectare: nr. 173
IACOVLEV SERGHEI
 Domeniile: C.1
 Nr. de acreditare a activității: 0270-10-0
 Valabilă de la 14.03.2012 până la 14.03.2017
 22.10.2020

SRL "SONDAPA-V.A."

Beneficiar: Primăria s. Ciuciuleni raionul Hîncești		stația de pompare la sonda arteziană	
Director: Подпис: V. Titov	data: 2020	Erectizarea gurei sondei.	
Proiectant: Подпис: M. Titov	data: 2020	Desen de montaj	
		P.E. Forarea sondei arteziene în s. Ciuciuleni raionul Hîncești	

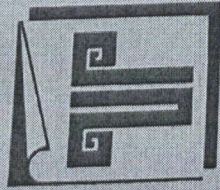

INSTITUTUL NAȚIONAL DE CERCETĂRI ȘI PROIECTĂRI ÎN DOMENIUL
AMENAJERII TERITORIULUI, URBANISMULUI ȘI ARHITECTURII,
CU FUNCȚII TERITORIALE
" U R B A N P R O I E C T "

Licenta AMMII Nr.026517 din 14.11.2017
MD2005, or.Chisinau, str.C.Tanase 9; tel:24-21-64

Reparația capitală a sistemului de canalizare la grădinița de copii nr.2 din satul Ciuciuleni
raionul Hincești

№15864-CE

Rețele exterioare canalizare

Proiect de executie

АЛЬБОМ I



Ingener General

ISP

V.Carlov

S.Pinzaru

Beneficiar: Primăria s. Ciuciuleni
r-nul Hincești

