

**Reconstructia retelei de
alimentare cu energie electrica a
sistemului de iluminat public, din
r-nul Orhei, com. Bulaiesti, 748
N711.03/2020-AEE/IEE**

(denumirea obiectivului)

Formular Nr.7
WinCmeta

DEVIZ LOCAL №

**Reconstructia retelei de alimentare cu energie electrica a sistemului de iluminat
public, din r-nul Orhei, com. Bulaiesti, 748 N711.03/2020-AEE/IEE**

Valoarea de deviz 445 283,58 lei

Intocmit in prețuri curente

№ crt.	Simbol norme și Cod resurse	Lucrări și cheltuieli	U.M.	Cantitate conform datelor din proiect	Valoarea de deviz, lei	
					Pe unitate de măsură incl. salariu	Total incl. salariu
1	2	3	4	5	6	7
		1. Lucrari de constructie				
1	TsA16D1	Sapatura manuala de pamint, in spatii limitate, in transe de pina la 4 m adincime, pentru cabluri electrice de inalta tensiune, in pamint cu umiditate naturala fara sprijiniri latime < 1 m, adincime < 1,5 m , teren foarte tare	m3	9,20	113,40 113,40	1 043,28 1 043,28
2	TsD18B	Umplutura compactata in santuri, pentru cablurile ingropate ale liniilor electrice de inalta tensiune, executata cu pamint provenit din teren mijlociu	m3	9,20	34,91 34,90	321,15 321,12
		<i>Total</i>	lei			1 364,43
		<i>Asigurarea sociala si medicala</i>	22,50 %			306,99
		<i>Total</i>	100,00 +			1 671,42
		<i>Cheltuieli directe</i>	100,00 +			1 671,42
		<i>Cheltuieli de regie</i>	7,00 %			117,00
		<i>Total</i>	100,00 +			1 788,42
		<i>Beneficiu de deviz</i>	2,00 %			35,77
		<i>Total</i>	100,00 +			1 824,19
		Total Lucrari de constructie				1 824,19



1	2	3	4	5	6	7
		Inclusiv salariu				1 364,40
		2. Lucrari de montare				
3	08-03-573-4	Dulap (pupitru) de comanda suspendat, inaltime, IP55 КМПИИ2/2	buc	1,00	201,96 85,32	201,96 85,32
4	08-03-573-4	Dulap (pupitru) de comanda suspendat, inaltime, IP54 ЦМПИ-1-3	buc	1,00	201,96 85,32	201,96 85,32
5	08-01-066-1	Limitator ОПС1	set	1,00	152,63 108,00	152,63 108,00
6	08-03-530-4	Demaror magnetic de destinatie КМИ-23210	buc	1,00	136,75 114,12	136,75 114,12
7	08-03-525-2	Intreruptor ВН32/2/40А	buc	1,00	135,86 101,16	135,86 101,16
8	08-01-081-1	Releu de timp АНС15А	buc	1,00	55,64 40,68	55,64 40,68
9	08-03-526-1	Automat mono-, bi-, tripolar, montat pe constructii pe perete sau coloana, BA47-29/1/B32A	buc	1,00	85,15 56,16	85,15 56,16
10	08-03-526-1	Automat mono-, bi-, tripolar, montat pe constructii pe perete sau coloana, BA47-29/1/B25A	buc	2,00	85,14 56,16	170,29 112,32
11	08-03-526-1	Automat mono-, bi-, tripolar, montat pe constructii pe perete sau coloana, BA47-29/1/B10A	buc	2,00	85,14 56,16	170,29 112,32
12	08-02-411-1	Furtun metalic, diametrul exterior pina la 25 mm	100 m	0,09	4 263,78 1 248,00	383,74 112,32
13	08-02-411-1	Furtun metalic, diametrul exterior pina la 32 mm	100 m	0,01	5 202,00 1 260,00	52,02 12,60
14	08-02-367-8	Suspendarea conductorilor electrici izolati autoportanti CIA-2A cu tensiunea de la 0,4 kV pina la 1kV (cu detensionare): cu utilizarea autohidroascensorului. SIP-5 2x25mm2	1000 m	4,216	3 324,22 2 348,62	14 014,93 9 901,80
15	Pretul firmei	Cablu СИП-5 2x25 mm2	m	4 216,00	11,80 0,00	49 748,80 0,00
16	110-152	Furnitura de sustinere 3АБ-25	buc	93,00	13,41 0,00	1 247,13 0,00
17	110-0300	Pivot de ancorare КАМ-1500	buc	93,00	30,00 0,00	2 790,00 0,00
18	1681	Clema ES 1500	buc	87,00	49,33	4 291,71

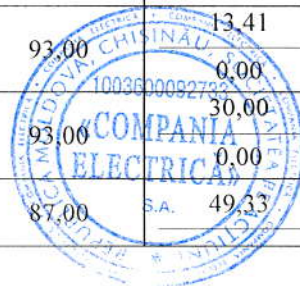

1	2	3	4	5	6	7
					0,00	0,00
19	163	Clema de ramificare 3OИ16-70/1,5-10	buc	348,00	12,51	4 353,48
					0,00	0,00
20	163	Clema de ramificare 3OИ16-95/2,5-35	buc	32,00	19,16	613,12
					0,00	0,00
21	162	Brida de legatura XC-180	buc	464,00	1,90	881,60
					0,00	0,00
22	136	Banda F2007	m	412,00	7,16	2 949,92
					0,00	0,00
23	137	Screpa A200	buc	412,00	1,90	782,80
					0,00	0,00
24	110-1582	Clema lacat CY-20 (COT36)	buc	412,00	1,90	782,80
					0,00	0,00
25	110-15822	Capac КИ6-35	buc	64,00	5,40	345,60
					0,00	0,00
26	1623	Clema CDR/CN/IS95/UC	buc	116,00	19,16	2 222,56
					0,00	0,00
27	110-1583	Clema de conexiune ПС-1-1	buc	116,00	14,58	1 691,28
					0,00	0,00
28	08-02-369-2	Corp de iluminat instalat in afara cladirilor, plafoniera LED-30W	buc	116,00	1 079,51	125 223,60
					84,24	9 771,84
29	08-02-363-1	Console metalice, speciale, sudate, pe stilpi, pentru corpuri de iluminat, КРСТ (КР-4)	buc	116,00	519,48	60 260,13
					122,76	14 240,16
30	08-02-148-1	Cablu pina la 35 kV in tevi, blocuri si cutii pozate, masa 1 m pina la: 1 kg	100 m	1,74	682,19	1 187,01
					446,48	776,88
31	08-02-147-1	Cablu pina la 35 kV pe constructii si jgheaburi instalate, cu fixare la cotituri si la sfirsitul traseului, АВВГнг	100 m	0,105	576,00	60,48
					418,29	43,92
32	Pretul firmei	Cablu АВВГнг-3x25 mm2	m	1,50	20,00	30,00
					0,00	0,00
33	Pretul firmei	Cablu АВВГнг-2x25 mm2	m	9,00	13,34	120,06
					0,00	0,00
34	Pretul firmei	Cablu АВВГнг-3x4 mm2	m	174,00	4,20	730,80
					0,00	0,00
35	08-02-471-4	Priza de pamint, verticala, din otel rotund, diametru 18 mm	10 buc	23,20	953,62	22 123,97
					298,44	6 923,88
36	08-02-472-1	Conductori de legare la pamint: priza de pamint, orizontala, din otel rotund, diametru 10 mm	100 m	0,46	1 385,50	637,33
					684,00	314,64



1	2	3	4	5	6	7
37	08-02-472-2	Conductori de legare la pamint: priza de pamint, orizontala, din otel fisie, sectiune 100 mm2	100 m	0,04	2 537,25 594,00	101,49 23,76
38	08-01-061-1	Suport pentru sigurante fuzibile pentru conectare in linie (изолированный адаптер для предохранителей) E14/D01	buc	116,00	54,22 40,68	6 289,19 4 718,88
39	08-01-061-1	Siguranta DO1-2A	buc	116,00	51,52 40,68	5 975,99 4 718,88
		<i>Total</i>	lei			311 202,07
		<i>Asigurarea sociala si medicala</i>	22,50 %			11 784,37
		<i>Total</i>	100,00 +			322 986,44
		<i>Cheltuieli de transport</i>	2,00 %			4 271,48
		<i>Cheltuieli directe</i>	100,00 +			327 257,92
		<i>Cheltuieli de regie</i>	60,00 %			31 424,98
		<i>Total</i>	100,00 +			358 682,90
		<i>Beneficiu de deviz</i>	2,00 %			7 173,66
		<i>Total</i>	100,00 +			365 856,56
		Total Lucrari de montare Inklusiv salariu				365 856,56 52 374,96
		3. Utilaje				
40	Pretul firmei	Dulap IP55 КМПН2/2	buc	1,00	1 034,50 0,00	1 034,50 0,00
41	Pretul firmei	Dulap IP54 ЦМП-1-3,76	buc	1,00	1 558,00 0,00	1 558,00 0,00
42	Pretul firmei	Separator de sarcina BH-32 2P 40A	buc	1,00	40,38 0,00	40,38 0,00
43	Pretul firmei	Releu de timp АНС15А	buc	1,00	205,00 0,00	205,00 0,00
44	Pretul firmei	Automat BA47-29 1P B32A	buc	1,00	18,00 0,00	18,00 0,00
45	Pretul firmei	Automat BA47-29 1P B25A	buc	2,00	18,00 0,00	36,00 0,00
46	Pretul firmei	Automat BA47-29 1P B10A	buc	2,00	18,00 0,00	36,00 0,00
47	Pretul firmei	Descarcator ОПС1-В-1Р	buc	1,00	113,00 0,00	113,00 0,00
48	Pretul firmei	Demaror magnetic de destinatie КМИ-23210	buc	1,00	238,00 0,00	238,00 0,00

1	2	3	4	5	6	7
49	504201	Bara DIN L=1m	buc	1,00	33,84 0,00	33,84 0,00
50	504201	Sina N ШНИ-8x12x6-КC-C	buc	1,00	18,00 0,00	18,00 0,00
51	504201	Sina PE ШНИ-8x12x6-КC-Ж	buc	1,00	18,00 0,00	18,00 0,00
		<i>Total</i>	lei			3 348,72
		<i>Cheltuieli achizitie depozitare</i>	1,20 %			40,18
		Total Utilaje Inclusiv salariu				3 388,90

		Total	lei	371 069,65
		TVA	20,00 %	74 213,93
		Total deviz: Inclusiv salariu		445 283,58
				53 739,36

Intocmit

(funcția, semnătura, numele, prenumele)

Verificat

(funcția, semnătura, numele, prenumele)



**Reconstructia retelei de
alimentare cu energie electrica a
sistemului de iluminat public, din
r-nul Orhei, com. Bulaiesti, 748
N711.03/2020-AEE/IEE**

Formular Nr.3

(denumirea obiectivului)

WinCmeta

Deviz local de resurse №

**Reconstructia retelei de alimentare cu energie electrica a sistemului de iluminat
public, din r-nul Orhei, com. Bulaiesti, 748 N711.03/2020-AEE/IEE**

Valoarea de deviz 445 283,58 lei

Intocmit in prețuri curente

№ crt.	Simbol norme și Cod resurse	Denumire lucrări și cheltuieli	U.M.	Cantitate conform datelor din proiect	Valoarea de deviz, lei	
					Pe unitate de măsură	Total
1	2	3	4	5	6	7
		Total borderou de resurse № :				

Manopera :

1.	1	Muncitor	h-om	1 454,86	36,00	52 374,96
2.	7137010011500	Electrician	h-om	2,67	36,00	96,12
3.	9310060019900	Muncitor necalificat	h-om	35,23	36,00	1 268,28
		Total manopera				53 739,36

Materiale:

1.	10025	Cablu СИП-5 2x25 mm2	m	4 216,00	11,80	49 748,80
2.	10028	Brida de legatura XC-180	buc	464,00	1,90	881,60
3.	1010115	Suruburi cu cap semirotund, lungime 50 mm	t	0,00	0,01	0,00
4.	1010813	Sirma din otel cu carbon redus pentru diferite destinatii, zincata, diametru 3,0 mm	t	0,07	0,02	0,00
5.	1010865	Role de plumb, marca "C1", grosime 1,0 mm	t	0,00	0,01	0,00
6.	1011481	Suruburi cu cap semirotund 4x40 mm	t	0,00	0,03	0,00
7.	1011613	Otel-rotund, diametru 10 mm	t	0,04	6 570,00	262,80
8.	1011614-1	Otel-rotund, diametru 18 mm	t	1,88	6 570,00	12 351,60
9.	1011641	Otel cornier, polite egale, marca "ВСт3кп2" dimensiuni 50x50x5 mm	t	0,48	0,01	0,00
10.	1011755	Otel fisie calmat, marca "Ст3сп", latime 50-200 mm, grosime 4-5 mm	t	0,00	0,01	0,00
11.	1011786	Lac de bitum "БТ-123"	t	0,05	0,02	0,00
12.	1011924	Electrozi Э42А, diametru 4 mm	kg	19,22	18,00	345,96
13.	1011964	Sfoara (spagat) de hirtie	kg	0,00	0,03	0,00
14.	1011977	Suruburi cu piulite si saibe	kg	45,60	16,00	729,60
15.	1019100	Cartus pentru impuscat	10 buc	10,72	0,01	0,09
16.	1019103	Dibluri de distantare	100 buc	0,09	0,02	0,00
17.	1019109	Dibluri pentru conexiune	10 buc	10,72	3,60	38,58
18.	1019373	Otel fisie necalmat 25x4 mm	t	0,01	7 045,00	70,45
19.	1019460	Banda "ПХВ-304"	kg	1,39	0,01	0,01
20.	1019760	Lac de electroizolatie "318"	kg	0,05	0,03	0,00
21.	1019852	Vopsea	kg	58,27	0,01	0,58
22.	1020	Clema ES 1500	buc	87,00	49,33	4 291,71
23.	1021	Clema de ramificare ЗОИ16-70/1,5-10	buc	348,00	12,51	4 353,48
24.	1021-45	Clema de ramificare ЗОИ16-95/2,5-35	buc	32,00	19,16	613,12
25.	1021-46	Clema CDR/CN/IS95/UC	buc	116,00	19,16	2 222,56

26.	1021-47	Clema de conexiune ПС-1-1	buc	116,00	14,58	1 691,28
27.	1023	Pivot de ancorare КАМ-1500	buc	93,00	30,00	2 790,00
28.	1034-0	Dulap IP55 КМПН2/2	buc	1,00	1 034,50	1 034,50
29.	1034-01	Dulap IP54 ЦМП-1-3,76	buc	1,00	1 558,00	1 558,00
30.	1039160	Mansoane de cuplare	buc	1,00	0,02	0,02
31.	1061	Demaror magnetic de destinatie КМИ-23210	buc	1,00	238,00	238,00
32.	1061-112	Releu de timp АНС15А	buc	1,00	205,00	205,00
33.	1061-113	Descarcator ОПС1-В-1Р	buc	1,00	113,00	113,00
34.	1061-21	Bara DIN L=1m	buc	1,00	33,84	33,84
35.	1061-22	Sina N ШНИ-8x12x6-КС-С	buc	1,00	18,00	18,00
36.	1061-23	Sina PE ШНИ-8x12x6-КС-Ж	buc	1,00	18,00	18,00
37.	110-152	Furnitura de sustinere ЗАБ-25	buc	93,00	13,41	1 247,13
38.	1187-11	Automat ВА47-29 1Р В32А	buc	1,00	18,00	18,00
39.	1187-12	Automat ВА47-29 1Р В25А	buc	2,00	18,00	36,00
40.	1187-14	Automat ВА47-29 1Р В10А	buc	2,00	18,00	36,00
41.	18091-0	Cablu АВВГНГ-3x4 mm2	m	174,00	4,20	730,80
42.	18091-1	Cablu АВВГНГ-3x25 mm2	m	1,50	20,00	30,00
43.	18091-10	Cablu АВВГНГ-2x25 mm2	m	9,00	13,34	120,06
44.	201-9	Consola КРСТ (КР-4)	buc	116,00	206,00	23 896,00
45.	2019408	Constructii din otel individuale, grilaje sudate, masa pina la 0,1 t	t	0,00	24 000,00	0,00
46.	23256	Separator de sarcina ВН-32 2Р 40А	buc	1,00	40,38	40,38
47.	241	Screpa А200	buc	412,00	1,90	782,80
48.	242	Banda F2007	m	412,00	7,16	2 949,92
49.	243	Clema lacat СУ-20 (СОТ36)	buc	412,00	1,90	782,80
50.	2875	Plafoniera LED-30W (corp de iluminat)	buc	116,00	872,00	101 152,00
51.	312021523	Siguranta DO1-2A	buc	116,00	1,50	174,00
52.	31202163	Suport pentru sigurante fuzibile pentru conectare in linie E14/D01	buc	116,00	4,20	487,20
53.	4100116202806	Apa industriala in cisterne pt. lucrari drumuri-terasam.	m3	0,92	0,03	0,03
54.	50020	Furtun metalic d 25mm	m	9,00	22,30	200,70
55.	50020-1	Furtun metalic d 32mm	m	1,00	32,50	32,50
56.	5009031	Scoabe	10 buc	2,69	0,02	0,05
57.	5009061	Fisa de izolatie	buc	1,00	0,01	0,01
58.	5009062	Papuci de cablu	buc	33,60	2,70	90,72
59.	5009070	Racordari	10 buc	0,10	0,03	0,00
60.	5009081	Punti de conexiune flexibile, tip "ПГС-50"	buc	8,50	0,04	0,34
61.	5009101	Butoane de montaj	1000 buc	0,01	0,01	0,00
62.	5009264	Teava de policlorvinila	kg	1,16	0,05	0,06
63.	5009500	Fise de marcare	100 buc	0,17	0,02	0,00
64.	5009502	Fise de extremitate	100 buc	6,10	0,01	0,06
65.	5009619	Ate de cusut	kg	0,00	0,30	0,00
66.	5009623	Banda "K226"	100 m	0,02	0,05	0,00
67.	5009807	Formari de capuri de marcare	100 buc	0,02	0,02	0,00
68.	5070001	Conductori neizolati pentru linii de transport de energie electrica aeriene, din arama, marca "M", sectiune 4 mm2	t	0,06	0,03	0,00
69.	5220077	Aliaje de staniu-plumb fara stibiu, marca "ПОС30"	kg	0,90	0,01	0,01
70.	5392	Сарас КИ6-35	buc	64,00	5,40	345,60
71.	5429033	Vaselina tehnica	kg	0,05	0,02	0,00
72.	5440089	Banda adeziva izolatoare pe compound policasin, marca "JICЭПЛ", latime 20-30 mm, grosime de la 0,14 pina la 0,19 mm inclusiv	kg	1,27	125,00	158,75
Total materiale de constructii						216 922,50

Utilaje de constructii:

1.	021102	Macara pe sasiu auto la lucrari de montare a utilajului tehnologic (cu exceptia conductelor principale), 10 t	h-ut	13,63	180,00	2 453,40
2.	030203	Cricuri hidraulice, capacitate de ridicare 63 t	h-ut	5,51	13,93	76,75
3.	0302031	Cricuri hidraulice, capacitatea de ridicare 63t	h-ut	41,15	13,93	573,22

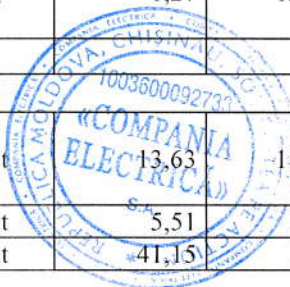

4.	030408	Cabestane electrice, forta de tractiune 156,96 (16) kN (t)	h-ut	6,67	19,03	126,94
5.	030411	Cabestane electrice cu forta de tractiune 122,62 (KN) (12,5 t)	h-ut	50,38	19,03	958,73
6.	031002	Autohidroascensor	h-ut	102,91	19,03	1 958,38
7.	031050	Turle telescopice, 25 m	h-ut	251,72	136,93	34 468,02
8.	040502	Instalatii pentru sudare manuala cu arc electric (de curent continuu)	h-ut	64,62	23,50	1 518,59
9.	050102	Compressoare mobile, motor cu ardere interna, presiune 686 kPa (7 atm) 5 m3/min	h-ut	0,44	299,41	131,74
10.	100602	Ciocane usoare perforatoare la lucrari la statii mobile de compresare	h-ut	0,44	35,35	15,56
11.	330206	Masini de gaurit electrice	h-ut	0,28	42,72	11,97
12.	331451	Perforatoare electrice	h-ut	0,44	42,72	18,80
13.	3410520006739	Macara pe pneuri pentru executarea lucrarilor de alt gen din constructie 10 t	h-ut	3,46	180,00	622,80
14.	400002	Automobile cu bord, tonaj pina la 8 t	h-ut	13,63	170,10	2 318,46
Total utilaje de constructii						45 253,36

Total	lei	371 069,65
TVA	20,00 %	74 213,93

Total deviz: **445 283,58**

Intocmit

_____ (functia, semnatura, numele, prenumele)

Verificat

_____ (functia, semnatura, numele, prenumele)



Obiect Reconstructia rețelei de alimentare cu energie electrica a sistemului de iluminat public, din r-nul Orhei, com. Bulaiesti, 748
N711.03/2020-AEE/IEE

Investitor Primaria c. Bulaiesti

Catalog de prețuri unitare pentru obiectul

№ crt.	Simbol norme și Cod resurse	Denumire lucrări, cheltuieli și resurse	U.M.	Consum de resurse pe unitate de măsură	Valoare, lei	
					Pe unitate de măsură	Total incl. salariu
1	2	3	4	5	6	7
		1. Lucrari de constructie				
1	TsA16D1	Sapatura manuala de pamint, in spatii limitate, in transe de pina la 4 m adincime, pentru cabluri electrice de inalta tensiune, in pamint cu umiditate naturala fara sprjiniri latime < 1 m, adincime < 1,5 m , teren foarte tare	m3			113,40 113,40
	9310060019900	Muncitor necalificat	h-om	2,8600	36,00	102,95
	7137010011500	Electrician	h-om	0,2900	36,00	10,45
2	TsD18B	Umplutura compactata in santuri, pentru cablurile ingropate ale liniilor electrice de inalta tensiune, executata cu pamint provenit din teren mijlociu	m3			34,91 34,90
	9310060019900	Muncitor necalificat	h-om	0,9700	36,00	34,90
	4100116202806	Apa industriala in cisterne pt. lucrari drumuri-terasam.	m3	0,1000	0,03	0,00
		2. Lucrari de montare				
3	08-03-573-4	Dulap (pupitru) de comanda suspendat, inaltime, IP55 КМПн2/2	buc			201,96 85,32
	1	Muncitor	h-om	2,3700	36,00	85,32
	1011924	Electrozi Ø42A, diametru 4 mm	kg	0,1000	18,00	1,80
	021102	Macara pe sasiu auto la lucrari de montare a utilajului tehnologic (cu exceptia conductelor principale), 10 t	h-ut	0,0700	180,00	12,60
	040502	Instalatii pentru sudare manuala cu arc electric (de curent continuu)	h-ut	0,7100	23,50	16,68
	050102	Compresoare mobile, motor cu ardere interna, presiune 686 kPa (7 atm) 5 m3/min	h-ut	0,2200	299,41	65,87
	100602	Ciocane usoare perforatoare la lucrari la statii mobile de compresare	h-ut	0,2200	35,35	7,78
	400002	Automobile cu bord, tonaj pina la 8 t	h-ut	0,0700	170,10	11,91
4	08-03-573-4	Dulap (pupitru) de comanda suspendat, inaltime, IP54 ИЦМП-1-3	buc			201,96 85,32
	1	Muncitor	h-om	2,3700	36,00	85,32
	1011924	Electrozi Ø42A, diametru 4 mm	kg	0,1000	18,00	1,80
	021102	Macara pe sasiu auto la lucrari de montare a utilajului tehnologic (cu exceptia conductelor principale), 10 t	h-ut	0,0700	180,00	12,60
	040502	Instalatii pentru sudare manuala cu arc electric (de curent continuu)	h-ut	0,7100	23,50	16,68
	050102	Compresoare mobile, motor cu ardere interna, presiune 686 kPa (7 atm) 5 m3/min	h-ut	0,2200	299,41	65,87
	100602	Ciocane usoare perforatoare la lucrari la statii mobile de compresare	h-ut	0,2200	35,35	7,78
	400002	Automobile cu bord, tonaj pina la 8 t	h-ut	0,0700	170,10	11,91
5	08-01-066-1	Limitator OFIC1	set			152,63 108,00
	1	Muncitor	h-om	3,0000	36,00	108,00
	1011977	Suruburi cu piulite si saibe	kg	0,3800	16,00	6,08
	5009081	Punti de conexiune flexibile, tip "ПГС-50"	buc	1,0000	0,04	0,04

1	2	3	4	5	6	7
	021102	Macara pe sasiu auto la lucrari de montare a utilajului tehnologic (cu exceptia conductelor principale), 10 t	h-ut	0,1100	180,00	19,80
	400002	Automobile cu bord, tonaj pina la 8 t	h-ut	0,1100	170,10	18,71
6	08-03-530-4	Demaror magnetic de destinatie КМИ-23210	buc			136,75
	1	Muncitor	h-om	3,1700	36,00	114,12
	1011924	Electrozi Э42А, diametru 4 mm	kg	0,0800	18,00	1,44
	1011964	Sfoara (spagat) de hirtie	kg	0,0020	0,03	0,00
	1011977	Suruburi cu piulite si saibe	kg	0,3730	16,00	5,92
	1019100	Cartus pentru impuscat	10 buc	1,2200	0,01	0,01
	1019103	Dibluri de distantare	100 buc	0,0140	0,02	0,00
	1019109	Dibluri pentru conexiune	10 buc	1,2200	3,60	4,39
	1019760	Lac de electroizolatie "318"	kg	0,0120	0,03	0,00
	1019852	Vopsea	kg	0,0390	0,01	0,00
	2019408	Constructii din otel individuale, grilaje sudate, masa pina la 0,1 t	t	0,0030	24 000,00	0,00
	5009081	Punti de conexiune flexibile, tip "ПГС-50"	buc	1,0000	0,04	0,04
	5009500	Fise de marcare	100 buc	0,0310	0,02	0,00
	5009502	Fise de extremitate	100 buc	6,1000	0,01	0,06
	5009619	Ate de cusut	kg	0,0010	0,30	0,00
	5429033	Vaselina tehnica	kg	0,0120	0,02	0,00
	5440089	Banda adeziva izolatoare pe compound policasin, marca "ЛСЭПЛ", latime 20-30 mm, grosime de la 0,14 pina la 0,19 mm inclusiv	kg	0,0240	125,00	2,50
	021102	Macara pe sasiu auto la lucrari de montare a utilajului tehnologic (cu exceptia conductelor principale), 10 t	h-ut	0,0060	180,00	1,80
	040502	Instalatii pentru sudare manuala cu arc electric (de curent continuu)	h-ut	0,1300	23,50	3,06
	330206	Masini de gaurit electrice	h-ut	0,0400	42,72	1,71
	400002	Automobile cu bord, tonaj pina la 8 t	h-ut	0,0060	170,10	1,70
7	08-03-525-2	Intreruptor BH32/2/40A	buc			135,86
	1	Muncitor	h-om	2,8100	36,00	101,16
	1011924	Electrozi Э42А, diametru 4 mm	kg	0,0700	18,00	1,26
	1011964	Sfoara (spagat) de hirtie	kg	0,0040	0,03	0,00
	1011977	Suruburi cu piulite si saibe	kg	0,4550	16,00	7,36
	1019100	Cartus pentru impuscat	10 buc	1,2200	0,01	0,01
	1019103	Dibluri de distantare	100 buc	0,0140	0,02	0,00
	1019109	Dibluri pentru conexiune	10 buc	1,2200	3,60	4,39
	1019760	Lac de electroizolatie "318"	kg	0,0140	0,03	0,00
	1019852	Vopsea	kg	0,0460	0,01	0,00
	2019408	Constructii din otel individuale, grilaje sudate, masa pina la 0,1 t	t	0,0030	24 000,00	0,00
	5009062	Papuci de cablu	buc	3,1000	2,70	8,37
	5009081	Punti de conexiune flexibile, tip "ПГС-50"	buc	1,0000	0,04	0,04
	5009500	Fise de marcare	100 buc	0,0200	0,02	0,00
	5009619	Ate de cusut	kg	0,0020	0,30	0,00
	5429033	Vaselina tehnica	kg	0,0090	0,02	0,00
	5440089	Banda adeziva izolatoare pe compound policasin, marca "ЛСЭПЛ", latime 20-30 mm, grosime de la 0,14 pina la 0,19 mm inclusiv	kg	0,0360	125,00	5,00
	021102	Macara pe sasiu auto la lucrari de montare a utilajului tehnologic (cu exceptia conductelor principale), 10 t	h-ut	0,0090	180,00	1,80
	040502	Instalatii pentru sudare manuala cu arc electric (de curent continuu)	h-ut	0,1300	23,50	3,06
	330206	Masini de gaurit electrice	h-ut	0,0400	42,72	1,71
	400002	Automobile cu bord, tonaj pina la 8 t	h-ut	0,0090	170,10	1,70
8	08-01-081-1	Releu de timp АНС15А	buc			55,64
	1	Muncitor	h-om	1,1300	36,00	40,68
	1011977	Suruburi cu piulite si saibe	kg	0,0600	16,00	0,96
	5009807	Formari de capuri de marcare	100 buc	0,0200	0,02	0,00
	021102	Macara pe sasiu auto la lucrari de montare a utilajului tehnologic (cu exceptia conductelor principale), 10 t	h-ut	0,0400	180,00	7,20
	400002	Automobile cu bord, tonaj pina la 8 t	h-ut	0,0400	170,10	6,80
9	08-03-526-1	Automat mono-, bi-, tripolar, montat pe constructii pe perete sau coloana, BA47-29/1/B32A	buc			85,15
	1	Muncitor	h-om	1,1300	36,00	40,68
	1011977	Suruburi cu piulite si saibe	kg	0,0600	16,00	0,96
	5009807	Formari de capuri de marcare	100 buc	0,0200	0,02	0,00
	021102	Macara pe sasiu auto la lucrari de montare a utilajului tehnologic (cu exceptia conductelor principale), 10 t	h-ut	0,0400	180,00	7,20
	400002	Automobile cu bord, tonaj pina la 8 t	h-ut	0,0400	170,10	6,80
	1	Muncitor	h-om	1,1300	36,00	40,68
	1011977	Suruburi cu piulite si saibe	kg	0,0600	16,00	0,96
	5009807	Formari de capuri de marcare	100 buc	0,0200	0,02	0,00
	021102	Macara pe sasiu auto la lucrari de montare a utilajului tehnologic (cu exceptia conductelor principale), 10 t	h-ut	0,0400	180,00	7,20
	400002	Automobile cu bord, tonaj pina la 8 t	h-ut	0,0400	170,10	6,80
	1	Muncitor	h-om	1,1300	36,00	40,68
	1011977	Suruburi cu piulite si saibe	kg	0,0600	16,00	0,96
	5009807	Formari de capuri de marcare	100 buc	0,0200	0,02	0,00
	021102	Macara pe sasiu auto la lucrari de montare a utilajului tehnologic (cu exceptia conductelor principale), 10 t	h-ut	0,0400	180,00	7,20
	400002	Automobile cu bord, tonaj pina la 8 t	h-ut	0,0400	170,10	6,80
	1	Muncitor	h-om	1,1300	36,00	40,68
	1011977	Suruburi cu piulite si saibe	kg	0,0600	16,00	0,96
	5009807	Formari de capuri de marcare	100 buc	0,0200	0,02	0,00
	021102	Macara pe sasiu auto la lucrari de montare a utilajului tehnologic (cu exceptia conductelor principale), 10 t	h-ut	0,0400	180,00	7,20
	400002	Automobile cu bord, tonaj pina la 8 t	h-ut	0,0400	170,10	6,80
	1	Muncitor	h-om	1,1300	36,00	40,68
	1011977	Suruburi cu piulite si saibe	kg	0,0600	16,00	0,96
	5009807	Formari de capuri de marcare	100 buc	0,0200	0,02	0,00
	021102	Macara pe sasiu auto la lucrari de montare a utilajului tehnologic (cu exceptia conductelor principale), 10 t	h-ut	0,0400	180,00	7,20
	400002	Automobile cu bord, tonaj pina la 8 t	h-ut	0,0400	170,10	6,80
	1	Muncitor	h-om	1,1300	36,00	40,68
	1011977	Suruburi cu piulite si saibe	kg	0,0600	16,00	0,96
	5009807	Formari de capuri de marcare	100 buc	0,0200	0,02	0,00
	021102	Macara pe sasiu auto la lucrari de montare a utilajului tehnologic (cu exceptia conductelor principale), 10 t	h-ut	0,0400	180,00	7,20
	400002	Automobile cu bord, tonaj pina la 8 t	h-ut	0,0400	170,10	6,80
	1	Muncitor	h-om	1,1300	36,00	40,68
	1011977	Suruburi cu piulite si saibe	kg	0,0600	16,00	0,96
	5009807	Formari de capuri de marcare	100 buc	0,0200	0,02	0,00
	021102	Macara pe sasiu auto la lucrari de montare a utilajului tehnologic (cu exceptia conductelor principale), 10 t	h-ut	0,0400	180,00	7,20
	400002	Automobile cu bord, tonaj pina la 8 t	h-ut	0,0400	170,10	6,80
	1	Muncitor	h-om	1,1300	36,00	40,68
	1011977	Suruburi cu piulite si saibe	kg	0,0600	16,00	0,96
	5009807	Formari de capuri de marcare	100 buc	0,0200	0,02	0,00
	021102	Macara pe sasiu auto la lucrari de montare a utilajului tehnologic (cu exceptia conductelor principale), 10 t	h-ut	0,0400	180,00	7,20
	400002	Automobile cu bord, tonaj pina la 8 t	h-ut	0,0400	170,10	6,80
	1	Muncitor	h-om	1,1300	36,00	40,68
	1011977	Suruburi cu piulite si saibe	kg	0,0600	16,00	0,96
	5009807	Formari de capuri de marcare	100 buc	0,0200	0,02	0,00
	021102	Macara pe sasiu auto la lucrari de montare a utilajului tehnologic (cu exceptia conductelor principale), 10 t	h-ut	0,0400	180,00	7,20
	400002	Automobile cu bord, tonaj pina la 8 t	h-ut	0,0400	170,10	6,80
	1	Muncitor	h-om	1,1300	36,00	40,68
	1011977	Suruburi cu piulite si saibe	kg	0,0600	16,00	0,96
	5009807	Formari de capuri de marcare	100 buc	0,0200	0,02	0,00
	021102	Macara pe sasiu auto la lucrari de montare a utilajului tehnologic (cu exceptia conductelor principale), 10 t	h-ut	0,0400	180,00	7,20
	400002	Automobile cu bord, tonaj pina la 8 t	h-ut	0,0400	170,10	6,80
	1	Muncitor	h-om	1,1300	36,00	40,68
	1011977	Suruburi cu piulite si saibe	kg	0,0600	16,00	0,96
	5009807	Formari de capuri de marcare	100 buc	0,0200	0,02	0,00
	021102	Macara pe sasiu auto la lucrari de montare a utilajului tehnologic (cu exceptia conductelor principale), 10 t	h-ut	0,0400	180,00	7,20
	400002	Automobile cu bord, tonaj pina la 8 t	h-ut	0,0400	170,10	6,80
	1	Muncitor	h-om	1,1300	36,00	40,68
	1011977	Suruburi cu piulite si saibe	kg	0,0600	16,00	0,96
	5009807	Formari de capuri de marcare	100 buc	0,0200	0,02	0,00
	021102	Macara pe sasiu auto la lucrari de montare a utilajului tehnologic (cu exceptia conductelor principale), 10 t	h-ut	0,0400	180,00	7,20
	400002	Automobile cu bord, tonaj pina la 8 t	h-ut	0,0400	170,10	6,80
	1	Muncitor	h-om	1,1300	36,00	40,68
	1011977	Suruburi cu piulite si saibe	kg	0,0600	16,00	0,96
	5009807	Formari de capuri de marcare	100 buc	0,0200	0,02	0,00
	021102	Macara pe sasiu auto la lucrari de montare a utilajului tehnologic (cu exceptia conductelor principale), 10 t	h-ut	0,0400	180,00	7,20
	400002	Automobile cu bord, tonaj pina la 8 t	h-ut	0,0400	170,10	6,80
	1	Muncitor	h-om	1,1300	36,00	40,68
	1011977	Suruburi cu piulite si saibe	kg	0,0600	16,00	0,96
	5009807	Formari de capuri de marcare	100 buc	0,0200	0,02	0,00
	021102	Macara pe sasiu auto la lucrari de montare a utilajului tehnologic (cu exceptia conductelor principale), 10 t	h-ut	0,0400	180,00	7,20
	400002	Automobile cu bord, tonaj pina la 8 t	h-ut	0,0400	170,10	6,80
	1	Muncitor	h-om	1,1300	36,00	40,68
	1011977	Suruburi cu piulite si saibe	kg	0,0600	16,00	0,96
	5009807	Formari de capuri de marcare	100 buc	0,0200	0,02	0,00
	021102	Macara pe sasiu auto la lucrari de montare a utilajului tehnologic (cu exceptia conductelor principale), 10 t	h-ut	0,0400	180,00	7,20
	400002	Automobile cu bord, tonaj pina la 8 t	h-ut	0,0400	170,10	6,80
	1	Muncitor	h-om	1,1300	36,00	40,68
	1011977	Suruburi cu piulite si saibe	kg	0,0600	16,00	0,96
	5009807	Formari de capuri de marcare	100 buc	0,0200	0,02	0,00
	021102	Macara pe sasiu auto la lucrari de montare a utilajului tehnologic (cu exceptia conductelor principale), 10 t	h-ut	0,0400	180,00	7,20
	400002	Automobile cu bord, tonaj pina la 8 t	h-ut	0,0400	170,10	6,80
	1	Muncitor	h-om	1,1300	36,00	40,68
	1011977	Suruburi cu piulite si saibe	kg	0,0600	16,00	0,96
	5009807	Formari de capuri de marcare	100 buc	0,0200	0,02	0,00
	021102	Macara pe sasiu auto la lucrari de montare a utilajului tehnologic (cu exceptia conductelor principale), 10 t	h-ut	0,0400	180,00	7,20
	400002	Automobile cu bord, tonaj pina la 8 t	h-ut	0,0400	170,10	6,80
	1	Muncitor	h-om	1,1300	36,00	40,68
	1011977	Suruburi cu piulite si saibe	kg	0,0600	16,00	0,96
	5009807	Formari de capuri de marcare	100 buc	0,0200	0,02	0,00
	021102	Macara pe sasiu auto la lucrari de montare a utilajului tehnologic (cu exceptia conductelor principale), 10 t	h-ut	0,0400	180,00	7,20
	400002	Automobile cu bord, tonaj pina la 8 t	h-ut	0,0400	170,10	6,80
	1	Muncitor	h-om	1,1300	36,00	40,68
	1011977	Suruburi cu piulite si saibe	kg	0,0600	16,00	0,96
	5009807	Formari de capuri de marcare	100 buc	0,0200	0,02	0,00
	021102	Macara pe sasiu auto la lucrari de montare a utilajului tehnologic (cu exceptia conductelor principale), 10 t	h-ut	0,0400	180,00	7,20
	400002	Automobile cu bord, tonaj pina la 8 t	h-ut	0,0400	170,10	6,80
	1</					

1	2	3	4	5	6	7
	1	Muncitor	h-om	1,5600	36,00	56,16
	1011924	Electrozi 242A, diametru 4 mm	kg	0,0700	18,00	1,26
	1011964	Sfoara (spagat) de hirtie	kg	0,0010	0,03	0,00
	1011977	Suruburi cu piulite si saibe	kg	0,0490	16,00	0,80
	1019100	Cartus pentru impuscat	10 buc	1,2200	0,01	0,01
	1019103	Dibluri de distantare	100 buc	0,0140	0,02	0,00
	1019109	Dibluri pentru conexiune	10 buc	1,2200	3,60	4,39
	1019760	Lac de electroizolatie "318"	kg	0,0060	0,03	0,00
	1019852	Vopsea	kg	0,0360	0,01	0,00
	2019408	Constructii din otel individuale, grilaje sudate, masa pina la 0,1 t	t	0,0010	24 000,00	0,00
	5009062	Papuci de cablu	buc	6,1000	2,70	16,47
	5009081	Punti de conexiune flexibile, tip "HFC-50"	buc	1,0000	0,04	0,04
	5009500	Fise de marcare	100 buc	0,0200	0,02	0,00
	5009619	Ate de cusut	kg	0,0010	0,30	0,00
	5429033	Vaselina tehnica	kg	0,0060	0,02	0,00
	5440089	Banda adeziva izolatoare pe compound policasin, marca "ЛСЭПЛ", latime 20-30 mm, grosime de la 0,14 pina la 0,19 mm inclusiv	kg	0,0120	125,00	1,25
	021102	Macara pe sasiu auto la lucrari de montare a utilajului tehnologic (cu exceptia conductelor principale), 10 t	h-ut	0,0020	180,00	0,00
	040502	Instalatii pentru sudare manuala cu arc electric (de curent continuu)	h-ut	0,1300	23,50	3,06
	330206	Masini de gaurit electrice	h-ut	0,0400	42,72	1,71
	400002	Automobile cu bord, tonaj pina la 8 t	h-ut	0,0020	170,10	0,00
10	08-03-526-1	Automat mono-, bi-, tripolar, montat pe constructii pe perete sau coloana, BA47-29/1/B25A	buc			85,14 56,16
	1	Muncitor	h-om	1,5600	36,00	56,16
	1011924	Electrozi 242A, diametru 4 mm	kg	0,0700	18,00	1,26
	1011964	Sfoara (spagat) de hirtie	kg	0,0010	0,03	0,00
	1011977	Suruburi cu piulite si saibe	kg	0,0490	16,00	0,80
	1019100	Cartus pentru impuscat	10 buc	1,2200	0,01	0,01
	1019103	Dibluri de distantare	100 buc	0,0140	0,02	0,00
	1019109	Dibluri pentru conexiune	10 buc	1,2200	3,60	4,39
	1019760	Lac de electroizolatie "318"	kg	0,0060	0,03	0,00
	1019852	Vopsea	kg	0,0360	0,01	0,00
	2019408	Constructii din otel individuale, grilaje sudate, masa pina la 0,1 t	t	0,0010	24 000,00	0,00
	5009062	Papuci de cablu	buc	6,1000	2,70	16,47
	5009081	Punti de conexiune flexibile, tip "HFC-50"	buc	1,0000	0,04	0,04
	5009500	Fise de marcare	100 buc	0,0200	0,02	0,00
	5009619	Ate de cusut	kg	0,0010	0,30	0,00
	5429033	Vaselina tehnica	kg	0,0060	0,02	0,00
	5440089	Banda adeziva izolatoare pe compound policasin, marca "ЛСЭПЛ", latime 20-30 mm, grosime de la 0,14 pina la 0,19 mm inclusiv	kg	0,0120	125,00	1,25
	021102	Macara pe sasiu auto la lucrari de montare a utilajului tehnologic (cu exceptia conductelor principale), 10 t	h-ut	0,0020	180,00	0,00
	040502	Instalatii pentru sudare manuala cu arc electric (de curent continuu)	h-ut	0,1300	23,50	3,06
	330206	Masini de gaurit electrice	h-ut	0,0400	42,72	1,71
	400002	Automobile cu bord, tonaj pina la 8 t	h-ut	0,0020	170,10	0,00
11	08-03-526-1	Automat mono-, bi-, tripolar, montat pe constructii pe perete sau coloana, BA47-29/1/B10A	buc			85,14 56,16
	1	Muncitor	h-om	1,5600	36,00	56,16
	1011924	Electrozi 242A, diametru 4 mm	kg	0,0700	18,00	1,26
	1011964	Sfoara (spagat) de hirtie	kg	0,0010	0,03	0,00
	1011977	Suruburi cu piulite si saibe	kg	0,0490	16,00	0,80
	1019100	Cartus pentru impuscat	10 buc	1,2200	0,01	0,01
	1019103	Dibluri de distantare	100 buc	0,0140	0,02	0,00
	1019109	Dibluri pentru conexiune	10 buc	1,2200	3,60	4,39
	1019760	Lac de electroizolatie "318"	kg	0,0060	0,03	0,00
	1019852	Vopsea	kg	0,0360	0,01	0,00
	2019408	Constructii din otel individuale, grilaje sudate, masa pina la 0,1 t	t	0,0010	24 000,00	0,00
	5009062	Papuci de cablu	buc	6,1000	2,70	16,47
	5009081	Punti de conexiune flexibile, tip "HFC-50"	buc	1,0000	0,04	0,04
	5009500	Fise de marcare	100 buc	0,0200	0,02	0,00
	5009619	Ate de cusut	kg	0,0010	0,30	0,00
	5429033	Vaselina tehnica	kg	0,0060	0,02	0,00
	5440089	Banda adeziva izolatoare pe compound policasin, marca "ЛСЭПЛ", latime 20-30 mm, grosime de la	kg	0,0120	125,00	1,25

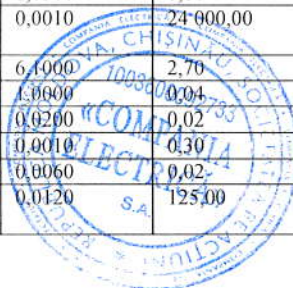

1	2	3	4	5	6	7
		0,14 pina la 0,19 mm inclusiv				
	021102	Macara pe sasiu auto la lucrari de montare a utilajului tehnologic (cu exceptia conductelor principale), 10 t	h-ut	0,0020	180,00	0,00
	040502	Instalatii pentru sudare manuala cu arc electric (de curent continuu)	h-ut	0,1300	23,50	3,06
	330206	Masini de gaurit electrice	h-ut	0,0400	42,72	1,71
	400002	Automobile cu bord, tonaj pina la 8 t	h-ut	0,0020	170,10	0,00
12	08-02-411-1	Furtun metalic, diametrul exterior pina la 25 mm	100 m			4 263,78
	1	Muncitor	h-om	34,7000	36,00	1 248,00
	1010115	Suruburi cu cap semirotund, lungime 50 mm	t	0,00218	0,01	0,00
	1010813	Sirma din otel cu carbon redus pentru diferite destinatii, zincata, diametru 3,0 mm	t	0,0030	0,02	0,00
	1011755	Otel fisie calmat, marca "Cr3cn", latime 50-200 mm, grosime 4-5 mm	t	0,0515	0,01	0,00
	1011924	Electrozi Э42А, diametru 4 mm	kg	1,0500	18,00	18,00
	1019100	Cartus pentru impuscat	10 buc	21,8000	0,01	0,22
	1019109	Dibluri pentru conexiune	10 buc	21,8000	3,60	78,44
	1039160	Mansoane de cuplare	buc	10,0000	0,02	0,22
	5009031	Scoabe	10 buc	25,0000	0,02	0,44
	5009061	Fisa de izolatie	buc	10,0000	0,01	0,11
	5009070	Racordari	10 buc	1,0000	0,03	0,00
	50020	Furtun metalic d 25mm	m	100,0000	22,30	2 230,00
	5009081	Punti de conexiune flexibile, tip "ПГС-50"	buc	5,0000	0,04	0,22
	021102	Macara pe sasiu auto la lucrari de montare a utilajului tehnologic (cu exceptia conductelor principale), 10 t	h-ut	0,2200	180,00	40,00
	040502	Instalatii pentru sudare manuala cu arc electric (de curent continuu)	h-ut	17,9000	23,50	420,44
	331451	Perforatoare electrice	h-ut	4,4400	42,72	189,89
	400002	Automobile cu bord, tonaj pina la 8 t	h-ut	0,2200	170,10	37,78
13	08-02-411-1	Furtun metalic, diametrul exterior pina la 32 mm	100 m			5 202,00
	1	Muncitor	h-om	34,7000	36,00	1 260,00
	1010115	Suruburi cu cap semirotund, lungime 50 mm	t	0,00218	0,01	0,00
	1010813	Sirma din otel cu carbon redus pentru diferite destinatii, zincata, diametru 3,0 mm	t	0,0030	0,02	0,00
	1011755	Otel fisie calmat, marca "Cr3cn", latime 50-200 mm, grosime 4-5 mm	t	0,0515	0,01	0,00
	1011924	Electrozi Э42А, diametru 4 mm	kg	1,0500	18,00	18,00
	1019100	Cartus pentru impuscat	10 buc	21,8000	0,01	0,00
	1019109	Dibluri pentru conexiune	10 buc	21,8000	3,60	79,00
	1039160	Mansoane de cuplare	buc	10,0000	0,02	0,00
	5009031	Scoabe	10 buc	25,0000	0,02	1,00
	5009061	Fisa de izolatie	buc	10,0000	0,01	0,00
	5009070	Racordari	10 buc	1,0000	0,03	0,00
	50020-1	Furtun metalic d 32mm	m	100,0000	32,50	3 250,00
	5009081	Punti de conexiune flexibile, tip "ПГС-50"	buc	5,0000	0,04	0,00
	021102	Macara pe sasiu auto la lucrari de montare a utilajului tehnologic (cu exceptia conductelor principale), 10 t	h-ut	0,2200	180,00	0,00
	040502	Instalatii pentru sudare manuala cu arc electric (de curent continuu)	h-ut	17,9000	23,50	423,00
	331451	Perforatoare electrice	h-ut	4,4400	42,72	171,00
	400002	Automobile cu bord, tonaj pina la 8 t	h-ut	0,2200	170,10	0,00
14	08-02-367-8	Suspendarea conductorilor electrici izolati autoportanti CIA-2A cu tensiunea de la 0,4 kV pina la 1kV (cu detensionare): cu utilizarea autohidroascensorului, SIP-5 2x25mm2	1000 m			3 324,22
	1	Muncitor	h-om	65,2400	36,00	2 348,62
	3410520006739	Macara pe pneuri pentru executarea lucrarilor de alt gen din constructie 10 t	h-ut	0,8200	180,00	147,72
	0302031	Cricuri hidraulice, capacitatea de ridicare 63t	h-ut	9,7600	13,93	135,96
	030411	Cabstane electrice cu forta de tractiune 122,62 (KN) (12,5 t)	h-ut	11,9500	19,03	227,40
	031002	Autohidroascensor	h-ut	24,4100	19,03	464,51
15	Pretul firmei	Cablu СИП-5 2x25 mm2	m			11,80
	10025	Cablu СИП-5 2x25 mm2	m	1,0000	11,80	0,00
16	110-152	Furnitura de sustinere 3AB-25	buc			13,41



1	2	3	4	5	6	7
						0,00
	110-152	Furnitura de sustinere 3AB-25	buc	1,0000	13,41	13,41
17	110-0300	Pivot de ancorare KAM-1500	buc			30,00
						0,00
	1023	Pivot de ancorare KAM-1500	buc	1,0000	30,00	30,00
18	1681	Clema ES 1500	buc			49,33
						0,00
	1020	Clema ES 1500	buc	1,0000	49,33	49,33
19	163	Clema de ramificare 3OИ16-70/1,5-10	buc			12,51
						0,00
	1021	Clema de ramificare 3OИ16-70/1,5-10	buc	1,0000	12,51	12,51
20	163	Clema de ramificare 3OИ16-95/2,5-35	buc			19,16
						0,00
	1021-45	Clema de ramificare 3OИ16-95/2,5-35	buc	1,0000	19,16	19,16
21	162	Brida de legatura XC-180	buc			1,90
						0,00
	10028	Brida de legatura XC-180	buc	1,0000	1,90	1,90
22	136	Banda F2007	m			7,16
						0,00
	242	Banda F2007	m	1,0000	7,16	7,16
23	137	Screpa A200	buc			1,90
						0,00
	241	Screpa A200	buc	1,0000	1,90	1,90
24	110-1582	Clema lacat CY-20 (COT36)	buc			1,90
						0,00
	243	Clema lacat CY-20 (COT36)	buc	1,0000	1,90	1,90
25	110-15822	Capac KI6-35	buc			5,40
						0,00
	5392	Capac KI6-35	buc	1,0000	5,40	5,40
26	1623	Clema CDR/CN/IS95/UC	buc			19,16
						0,00
	1021-46	Clema CDR/CN/IS95/UC	buc	1,0000	19,16	19,16
27	110-1583	Clema de conexiune ПС-1-1	buc			14,58
						0,00
	1021-47	Clema de conexiune ПС-1-1	buc	1,0000	14,58	14,58
28	08-02-369-2	Corp de iluminat instalat in afara cladirilor, plafoniera LED-30W	buc			1 079,51
						84,24
	1	Muncitor	h-om	2,3400	36,00	84,24
	1019460	Banda "ПХВ-304"	kg	0,0120	0,01	0,00
	5009264	Teava de policlorovinila	kg	0,0100	0,05	0,00
	5070001	Conductori neizolati pentru linii de transport de energie electrica aeriene, din arama, marca "M", sectiune 4 mm2	t	0,0005	0,03	0,00
	2875	Plafoniera LED-30W (corp de iluminat)	buc	1,0000	872,00	872,00
	5440089	Banda adeziva izolatoare pe compound policasin, marca "ЛСЭПЛ", latime 20-30 mm, grosime de la 0,14 pina la 0,19 mm inclusiv	kg	0,0100	125,00	1,25
	021102	Macara pe sasiu auto la lucrari de montare a utilajului tehnologic (cu exceptia conductelor principale), 10 t	h-ut	0,0200	180,00	3,60
	031050	Turle telescopice, 25 m	h-ut	0,8400	136,93	115,02
	400002	Automobile cu bord, tonaj pina la 8 t	h-ut	0,0200	170,10	3,40
29	08-02-363-1	Console metalice, speciale, sudate, pe stilpi, pentru corpuri de iluminat, KPCT (KP-4)	buc			519,48
						122,76
	1	Muncitor	h-om	3,4100	36,00	122,76
	1010813	Sirma din otel cu carbon redus pentru diferite	t	0,0006	0,02	0,00



1	2	3	4	5	6	7
		destinatii, zincata, diametru 3,0 mm				
	1011977	Suruburi cu piulite si saibe	kg	0,1000	16,00	1,60
	1019852	Vopsea	kg	0,5000	0,01	0,01
	201-9	Consola KPCT (KP-4)	buc	1,0000	206,00	206,00
	021102	Macara pe sasiu auto la lucrari de montare a utilajului tehnologic (cu exceptia conductelor principale), 10 t	h-ut	0,0200	180,00	3,60
	031050	Turle telescopice, 25 m	h-ut	1,3300	136,93	182,12
	400002	Automobile cu bord, tonaj pina la 8 t	h-ut	0,0200	170,10	3,40
30	08-02-148-1	Cablu pina la 35 kV in tevi, blocuri si cutii pozate, masa 1 m pina la: 1 kg	100 m			682,19
						446,48
	1	Muncitor	h-om	12,4000	36,00	446,48
	1010813	Sirma din otel cu carbon redus pentru diferite destinatii, zincata, diametru 3,0 mm	t	0,00004	0,02	0,00
	1010865	Role de plumb, marca "C1", grosime 1,0 mm	t	0,0008	0,01	0,00
	1011786	Lac de bitum "BT-123"	t	0,00006	0,02	0,00
	5009101	Butoane de montaj	1000 buc	0,00832	0,01	0,00
	5009500	Fise de marcare	100 buc	0,0041	0,02	0,00
	5009623	Banda "K226"	100 m	0,0096	0,05	0,00
	5220077	Aliaje de staniu-plumb fara stibiu, marca "ПОО30"	kg	0,5000	0,01	0,01
	021102	Macara pe sasiu auto la lucrari de montare a utilajului tehnologic (cu exceptia conductelor principale), 10 t	h-ut	0,3900	180,00	70,34
	030203	Cricuri hidraulice, capacitate de ridicare 63 t	h-ut	3,0000	13,93	41,79
	030408	Cabestane electrice, forta de tractiune 156,96 (16) kN (t)	h-ut	3,0000	19,03	57,09
	400002	Automobile cu bord, tonaj pina la 8 t	h-ut	0,3900	170,10	66,48
31	08-02-147-1	Cablu pina la 35 kV pe constructii si jgheaburi instalate, cu fixare la cotituri si la sfirsitul traseului, АВВГнг	100 m			576,00
						418,29
	1	Muncitor	h-om	11,6000	36,00	418,29
	1010813	Sirma din otel cu carbon redus pentru diferite destinatii, zincata, diametru 3,0 mm	t	0,0001	0,02	0,00
	1010865	Role de plumb, marca "C1", grosime 1,0 mm	t	0,00062	0,01	0,00
	1011481	Suruburi cu cap semirotund 4x40 mm	t	0,00011	0,03	0,00
	1011786	Lac de bitum "BT-123"	t	0,00072	0,02	0,00
	5009031	Scoabe	10 buc	1,8000	0,02	0,00
	5009101	Butoane de montaj	1000 buc	0,0208	0,01	0,00
	5009500	Fise de marcare	100 buc	0,1000	0,02	0,00
	5009623	Banda "K226"	100 m	0,0245	0,05	0,00
	5220077	Aliaje de staniu-plumb fara stibiu, marca "ПОО30"	kg	0,2600	0,01	0,00
	021102	Macara pe sasiu auto la lucrari de montare a utilajului tehnologic (cu exceptia conductelor principale), 10 t	h-ut	0,2100	180,00	34,29
	030203	Cricuri hidraulice, capacitate de ridicare 63 t	h-ut	2,7500	13,93	38,48
	030408	Cabestane electrice, forta de tractiune 156,96 (16) kN (t)	h-ut	2,7500	19,03	52,57
	400002	Automobile cu bord, tonaj pina la 8 t	h-ut	0,2100	170,10	32,38
32	Pretul firmei	Cablu АВВГнг-3x25 mm2	m			20,00
						0,00
	18091-1	Cablu АВВГнг-3x25 mm2	m	1,0000	20,00	20,00
33	Pretul firmei	Cablu АВВГнг-2x25 mm2	m			13,34
						0,00
	18091-10	Cablu АВВГнг-2x25 mm2	m	1,0000	13,34	13,34
34	Pretul firmei	Cablu АВВГнг-3x4 mm2	m			4,20
						0,00
	18091-0	Cablu АВВГнг-3x4 mm2	m	1,0000	4,20	4,20
35	08-02-471-4	Priza de pamint, verticala, din otel rotund, diametru 18 mm	10 buc			953,62
						298,44
	1	Muncitor	h-om	8,2900	36,00	298,44
	1011614-1	Otel-rotund, diametru 18 mm	t	0,0810	6 570,00	532,40
	1011786	Lac de bitum "BT-123"	t	0,0020	0,02	0,00
	1011924	Electrozi Э42А, diametru 4 mm	kg	0,7800	18,00	14,04
	021102	Macara pe sasiu auto la lucrari de montare a utilajului tehnologic (cu exceptia conductelor principale), 10 t	h-ut	0,1400	180,00	25,22
	040502	Instalatii pentru sudare manuala cu arc electric (de curent continuu)	h-ut	2,5400	23,50	59,69
	400002	Automobile cu bord, tonaj pina la 8 t	h-ut	0,1400	170,10	23,83



1	2	3	4	5	6	7
36	08-02-472-1	Conductori de legare la pamint: priza de pamint, orizontala, din otel rotund, diametru 10 mm	100 m			1 385,50 684,00
	1	Muncitor	h-om	19,0000	36,00	684,00
	1011613	Otel-rotund, diametru 10 mm	t	0,0920	6 570,00	571,30
	1011786	Lac de bitum "BT-123"	t	0,0020	0,02	0,00
	1011924	Electrozi 242A, diametru 4 mm	kg	0,6000	18,00	10,96
	021102	Macara pe sasiu auto la lucrari de montare a utilajului tehnologic (cu exceptia conductelor principale), 10 t	h-ut	0,1400	180,00	23,48
	040502	Instalatii pentru sudare manuala cu arc electric (de curent continuu)	h-ut	3,1300	23,50	73,57
	400002	Automobile cu bord, tonaj pina la 8 t	h-ut	0,1400	170,10	22,20
37	08-02-472-2	Conductori de legare la pamint: priza de pamint, orizontala, din otel fisie, sectiune 100 mm ²	100 m			2 537,25 594,00
	1	Muncitor	h-om	16,6000	36,00	594,00
	1011786	Lac de bitum "BT-123"	t	0,0037	0,02	0,00
	1011924	Electrozi 242A, diametru 4 mm	kg	0,9000	18,00	18,00
	1019373	Otel fisie necalmat 25x4 mm	t	0,1300	7 045,00	1 761,25
	021102	Macara pe sasiu auto la lucrari de montare a utilajului tehnologic (cu exceptia conductelor principale), 10 t	h-ut	0,2200	180,00	45,00
	040502	Instalatii pentru sudare manuala cu arc electric (de curent continuu)	h-ut	3,1300	23,50	76,50
	400002	Automobile cu bord, tonaj pina la 8 t	h-ut	0,2200	170,10	42,50
38	08-01-061-1	Support pentru sigurante fuzibile pentru conectare in linie (изолированный адаптер для предохранителей) E14/D01	buc			54,22 40,68
	1	Muncitor	h-om	1,1300	36,00	40,68
	1011641	Otel cornier, polite egale, marca "BCr3kn2" dimensiuni 50x50x5 mm	t	0,0021	0,01	0,00
	1011977	Suruburi cu piulite si saibe	kg	0,1400	16,00	2,24
	31202163	Support pentru sigurante fuzibile pentru conectare in linie E14/D01	buc	1,0000	4,20	4,20
	021102	Macara pe sasiu auto la lucrari de montare a utilajului tehnologic (cu exceptia conductelor principale), 10 t	h-ut	0,0200	180,00	3,60
	030408	Cabestane electrice, forta de tractiune 156,96 (16) kN (t)	h-ut	0,0050	19,03	0,10
	400002	Automobile cu bord, tonaj pina la 8 t	h-ut	0,0200	170,10	3,40
39	08-01-061-1	Siguranta DO1-2A	buc			51,52 40,68
	1	Muncitor	h-om	1,1300	36,00	40,68
	1011641	Otel cornier, polite egale, marca "BCr3kn2" dimensiuni 50x50x5 mm	t	0,0021	0,01	0,00
	1011977	Suruburi cu piulite si saibe	kg	0,1400	16,00	2,24
	312021523	Siguranta DO1-2A	buc	1,0000	1,50	1,50
	021102	Macara pe sasiu auto la lucrari de montare a utilajului tehnologic (cu exceptia conductelor principale), 10 t	h-ut	0,0200	180,00	3,60
	030408	Cabestane electrice, forta de tractiune 156,96 (16) kN (t)	h-ut	0,0050	19,03	0,10
	400002	Automobile cu bord, tonaj pina la 8 t	h-ut	0,0200	170,10	3,40
		3. Utilaje				
40	Pretul firmei	Dulap IP55 КМПИ2/2	buc			1 034,50 0,00
	1034-0	Dulap IP55 КМПИ2/2	buc	1,0000	1 034,50	1 034,50
41	Pretul firmei	Dulap IP54 ЦМПИ-1-3,76	buc			1 558,00 0,00
	1034-01	Dulap IP54 ЦМПИ-1-3,76	buc	1,0000	1 558,00	1 558,00
42	Pretul firmei	Separator de sarcina BH-32 2P 40A	buc			40,38 0,00
	23256	Separator de sarcina BH-32 2P 40A	buc	1,0000	40,38	40,38
43	Pretul firmei	Relev de timp AHC15A	buc			205,00 0,00
	1061-112	Relev de timp AHC15A	buc	1,0000	205,00	205,00

1	2	3	4	5	6	7
44	Pretul firmei	Automat BA47-29 1P B32A	buc			18,00 0,00
	1187-11	Automat BA47-29 1P B32A	buc	1,0000	18,00	18,00
45	Pretul firmei	Automat BA47-29 1P B25A	buc			18,00 0,00
	1187-12	Automat BA47-29 1P B25A	buc	1,0000	18,00	18,00
46	Pretul firmei	Automat BA47-29 1P B10A	buc			18,00 0,00
	1187-14	Automat BA47-29 1P B10A	buc	1,0000	18,00	18,00
47	Pretul firmei	Descarcator ОПС1-В-1Р	buc			113,00 0,00
	1061-113	Descarcator ОПС1-В-1Р	buc	1,0000	113,00	113,00
48	Pretul firmei	Demaror magnetic de destinatie КМИ-23210	buc			238,00 0,00
	1061	Demaror magnetic de destinatie КМИ-23210	buc	1,0000	238,00	238,00
49	504201	Bara DIN L=1m	buc			33,84 0,00
	1061-21	Bara DIN L=1m	buc	1,0000	33,84	33,84
50	504201	Sina N ШНИ-8x12x6-КС-С	buc			18,00 0,00
	1061-22	Sina N ШНИ-8x12x6-КС-С	buc	1,0000	18,00	18,00
51	504201	Sina PE ШНИ-8x12x6-КС-Ж	buc			18,00 0,00
	1061-23	Sina PE ШНИ-8x12x6-КС-Ж	buc	1,0000	18,00	18,00

APROBAT:

Intocmit

Investitor

(funcția, semnătura, numele, prenumele)

(funcția, semnătura, numele, prenumele)

L.S.



L.S.

**Reconstructia retelei de
alimentare cu energie electrica a
sistemului de iluminat public, din
r-nul Orhei, com. Bulaiesti, 749
N738.03/2020-AEE/IEE**

Formular Nr.7
WinCmeta

(denumirea obiectivului)

DEVIZ LOCAL №

**Reconstructia retelei de alimentare cu energie electrica a sistemului de iluminat
public, din r-nul Orhei, com. Bulaiesti, 749 N738.03/2020-AEE/IEE**

Valoarea de deviz 407 918,57 lei

Intocmit in prețuri curente

№ cert.	Simbol norme și Cod resurse	Lucrări și cheltuieli	U.M.	Cantitate conform datelor din proiect	Valoarea de deviz, lei	
					Pe unitate de măsură incl. salariu	Total incl. salariu
1	2	3	4	5	6	7
		1. Lucrari de constructie				
1	TsA16D1	Sapatura manuala de pamint, in spatii limitate, in transe de pina la 4 m adincime, pentru cabluri electrice de inalta tensiune, in pamint cu umiditate naturala fara sprijiniri latime < 1 m, adincime < 1,5 m , teren foarte tare	m3	9,00	113,40 113,40	1 020,60 1 020,60
2	TsD18B	Umplutura compactata in santuri, pentru cablurile ingropate ale liniilor electrice de inalta tensiune, executata cu pamint provenit din teren mijlociu	m3	9,00	34,92 34,92	314,31 314,28
3	CA03F	Beton simplu turnat cu mijloace clasice, in fundatii, socluri, ziduri de sprijin, pereti sub cota zero, preparat cu centrala de betoane sau beton marfa conform. art. CA01, turnare cu mijloace clasice, beton simplu clasa B15	m3	0,25	1 180,40 138,24	295,10 34,56
		<i>Total</i>	lei			1 630,01
		<i>Asigurarea sociala si medicala</i>		22,50 %		308,12
		<i>Total</i>		100,00 +		1 938,13
		<i>Cheltuieli de transport</i>		2,00 %		4,94
		<i>Cheltuieli directe</i>		100,00 +		1 943,07



1	2	3	4	5	6	7
		<i>Cheltuieli de regie</i>	7,00 %			136,02
		<i>Total</i>	100,00 +			2 079,09
		<i>Beneficiu de deviz</i>	2,00 %			41,58
		<i>Total</i>	100,00 +			2 120,67
		Total Lucrari de constructie Inclusiv salariu				2 120,67 1 369,44
		2. Lucrari de montare				
4	08-03-573-4	Dulap (pupitru) de comanda suspendat, inaltime, IP55 КМПИИ2/2	buc	1,00	201,96 85,32	201,96 85,32
5	08-03-573-4	Dulap (pupitru) de comanda suspendat, inaltime, IP54 ЦМПИ-1-3	buc	1,00	201,96 85,32	201,96 85,32
6	08-01-066-1	Limitator ОПС1	set	1,00	152,63 108,00	152,63 108,00
7	08-03-530-4	Demaror magnetic de destinatie КМИ-23210	buc	1,00	136,75 114,12	136,75 114,12
8	08-03-525-2	Intreruptor BH32/2/40A	buc	1,00	135,86 101,16	135,86 101,16
9	08-01-081-1	Releu de timp АHC15A	buc	1,00	55,64 40,68	55,64 40,68
10	08-03-526-1	Automat mono-, bi-, tripolar, montat pe constructii pe perete sau coloana, BA47-29/1/B32A	buc	1,00	85,15 56,16	85,15 56,16
11	08-03-526-1	Automat mono-, bi-, tripolar, montat pe constructii pe perete sau coloana, BA47-29/1/B25A	buc	2,00	85,14 56,16	170,29 112,32
12	08-03-526-1	Automat mono-, bi-, tripolar, montat pe constructii pe perete sau coloana, BA47-29/1/B10A	buc	4,00	86,34 56,16	345,35 224,64
13	08-02-411-1	Furtun metalic, diametrul exterior pina la 25 mm	100 m	0,09	4 263,78 1 248,00	383,74 112,32
14	08-02-411-1	Furtun metalic, diametrul exterior pina la 32 mm	100 m	0,01	5 202,00 1 260,00	52,02 12,60
15	08-02-367-8	Suspendarea conductorilor electrici izolati autoportanti CIA-2A cu tensiunea de la 0,4 kV pina la 1kV (cu detensionare); cu utilizarea autohidroascensorului. SIP-5 2x25mm2	1000 m	3,353	3 324,21 2 348,64	11 146,07 7 875,00
16	Pretul firmei	Cablu СИП-5 2x25 mm2	m	3 353,00	11,80 0,00	39 565,40 0,00

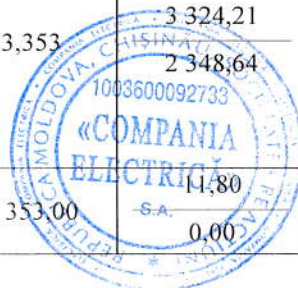

1	2	3	4	5	6	7
17	110-152	Furnitura de sustinere 3AB-25	buc	93,00	13,41 0,00	1 247,13 0,00
18	110-0300	Pivot de ancorare KAM-1500	buc	93,00	30,00 0,00	2 790,00 0,00
19	1681	Clema ES 1500	buc	70,00	49,33 0,00	3 453,10 0,00
20	163	Clema de ramificare 3OИ16-70/1,5-10	buc	327,00	12,51 0,00	4 090,77 0,00
21	163	Clema de ramificare 3OИ16-95/2,5-35	buc	22,00	19,16 0,00	421,52 0,00
22	162	Brida de legatura XC-180	buc	436,00	1,90 0,00	828,40 0,00
23	136	Banda F2007	m	381,00	7,16 0,00	2 727,96 0,00
24	137	Screpa A200	buc	381,00	1,90 0,00	723,90 0,00
25	110-1582	Clema lacat CY-20 (COT36)	buc	381,00	1,90 0,00	723,90 0,00
26	110-15822	Сарас КИ6-35	buc	52,00	5,40 0,00	280,80 0,00
27	1623	Clema CDR/CN/IS95/UC	buc	109,00	19,16 0,00	2 088,44 0,00
28	110-1583	Clema de conexiune ПС-1-1	buc	109,00	14,58 0,00	1 589,22 0,00
29	08-02-369-2	Corp de iluminat instalat in afara cladirilor, plafoniera LED-30W	buc	109,00	1 079,51 84,24	117 667,00 9 182,16
30	08-02-363-1	Console metalice, speciale, sudate, pe stilpi, pentru corpuri de iluminat, КРСТ (КР-4)	buc	109,00	519,48 122,76	56 623,75 13 380,84
31	08-02-407-5	Teava din otel pe constructii instalate pe pereti, fixare cu scoabe, diametru pina la 80 mm	100 m	0,06	15 024,17 3 324,00	901,45 199,44
32	08-02-148-1	Cablu pina la 35 kV in tevi, blocuri si cutii pozate, masa 1 m pina la: 1 kg	100 m	1,64	682,00 446,49	1 118,48 732,24
33	08-02-147-1	Cablu pina la 35 kV pe constructii si jgheaburi instalate, cu fixare la cotituri si la sfirsitul traseului, АBBГНГ	100 m	0,105	576,00 418,29	60,48 43,92
34	Pretul firmei	Cablu АBBГНГ-3x25 mm2	m	1,50	20,00 0,00	30,00 0,00
35	Pretul firmei	Cablu АBBГНГ-2x25 mm2	m	9,00	13,34 0,00	120,06 0,00
36	Pretul	Cablu АBBГНГ-3x4 mm2	m	164,00	4,20	688,80

1	2	3	4	5	6	7
	firmei				0,00	0,00
37	08-02-471-4	Priza de pamint, verticala, din otel rotund, diametru 18 mm	10 buc	21,80	954,58 298,44	20 809,81 6 505,92
38	08-02-472-1	Conductori de legare la pamint: priza de pamint, orizontala, din otel rotund, diametru 10 mm	100 m	0,60	1 472,12 684,00	883,27 410,40
39	08-02-472-2	Conductori de legare la pamint: priza de pamint, orizontala, din otel fisie, sectiune 100 mm ²	100 m	0,04	2 537,25 594,00	101,49 23,76
40	08-01-061-1	Suport pentru sigurante fuzibile pentru conectare in linie (изолированный адаптер для предохранителей) E14/D01	buc	109,00	54,22 40,68	5 909,77 4 434,12
41	08-01-061-1	Siguranta DO1-2A	buc	109,00	51,52 40,68	5 615,47 4 434,12
		<i>Total</i>	lei			284 127,79
		<i>Asigurarea sociala si medicala</i>	22,50 %			10 861,78
		<i>Total</i>	100,00 +			294 989,57
		<i>Cheltuieli de transport</i>	2,00 %			3 875,23
		<i>Cheltuieli directe</i>	100,00 +			298 864,80
		<i>Cheltuieli de regie</i>	60,00 %			28 964,74
		<i>Total</i>	100,00 +			327 829,54
		<i>Beneficiu de deviz</i>	2,00 %			6 556,59
		<i>Total</i>	100,00 +			334 386,13
		Total Lucrari de montare Inklusiv salariu				334 386,13 48 274,56
		3. Utilaje				
42	Pretul firmei	Dulap IP55 КМПН2/2	buc	1,00	1 034,50 0,00	1 034,50 0,00
43	Pretul firmei	Dulap IP54 ЩМП-1-3,76	buc	1,00	1 558,00 0,00	1 558,00 0,00
44	Pretul firmei	Separator de sarcina BH-32 2P 40A	buc	1,00	40,38 0,00	40,38 0,00
45	Pretul firmei	Relevu de timp AHC15A	buc	1,00	205,00 0,00	205,00 0,00
46	Pretul firmei	Automat BA47-29 1P B32A	buc	1,00	18,00 0,00	18,00 0,00
47	Pretul firmei	Automat BA47-29 1P B25A	buc	2,00	18,00 0,00	36,00 0,00
48	Pretul	Automat BA47-29 1P B10A	buc	4,00	18,00	72,00

1	2	3	4	5	6	7
	firmei				0,00	0,00
49	Pretul firmei	Descarcator ОПС1-В-1Р	buc	1,00	113,00	113,00
					0,00	0,00
50	Pretul firmei	Demaror magnetic de destinatie КМИ-23210	buc	1,00	238,00	238,00
					0,00	0,00
51	504201	Bara DIN L=1m	buc	1,00	33,84	33,84
					0,00	0,00
52	504201	Sina N ШНИ-8x12x6-КС-С	buc	1,00	18,00	18,00
					0,00	0,00
53	504201	Sina PE ШНИ-8x12x6-КС-Ж	buc	1,00	18,00	18,00
					0,00	0,00
		<i>Total</i>	lei			3 384,72
		<i>Cheltuieli achizitie depozitare</i>	1,20 %			40,62
		Total Utilaje Inclusiv salariu				3 425,34

	Total	lei	339 932,14
	TVA	20,00 %	67 986,43
	Total deviz: Inclusiv salariu		407 918,57
			49 644,00

Intocmit

(funcția, semnătura, numele, prenumele)

Verificat

(funcția, semnătura, numele, prenumele)



**Reconstructia rețelei de
alimentare cu energie electrica a
sistemului de iluminat public, din
r-nul Orhei, com. Bulaiesti, 749
N738.03/2020-AEE/IEE**

Formular Nr.3

(denumirea obiectivului)

WinCmeta

Deviz local de resurse №

**Reconstructia rețelei de alimentare cu energie electrica a sistemului de iluminat
public, din r-nul Orhei, com. Bulaiesti, 749 N738.03/2020-AEE/IEE**

Valoarea de deviz 407 918,57 lei

Intocmit in prețuri curente

№ crt.	Simbol norme și Cod resurse	Denumire lucrări și cheltuieli	U.M.	Cantitate conform datelor din proiect	Valoarea de deviz, lei	
					Pe unitate de măsură	Total
1	2	3	4	5	6	7
		Total borderou de resurse № :				

Manopera :

1.	1	Muncitor	h-om	1 340,96	36,00	48 274,56
2.	7123010010200	Betonist	h-om	0,86	36,00	30,96
3.	7137010011500	Electrician	h-om	2,61	36,00	93,96
4.	9310060019900	Muncitor necalificat	h-om	34,47	36,00	1 240,92
5.	9310060019920	Muncitor deservire CM	h-om	0,10	36,00	3,60
		Total manopera				49 644,00

Materialie:

1.	10025	Cablu СИП-5 2x25 mm2	m	3 353,00	11,80	39 565,40
2.	10028	Brida de legatura XC-180	buc	436,00	1,90	828,40
3.	1010115	Suruburi cu cap semirotunt, lungime 50 mm	t	0,00	0,01	0,00
4.	1010813	Sirma din otel cu carbon redus pentru diferite destinatii, zincata, diametru 3,0 mm	t	0,07	0,02	0,00
5.	1010865	Role de plumb, marca "C1", grosime 1,0 mm	t	0,00	0,01	0,00
6.	1011481	Suruburi cu cap semirotund 4x40 mm	t	0,00	0,03	0,00
7.	1011613	Otel-rotund, diametru 10 mm	t	0,06	6 570,00	394,20
8.	1011614-1	Otel-rotund, diametru 18 mm	t	1,77	6 570,00	11 628,90
9.	1011641	Otel cornier, polite egale, marca "ВСт3кп2" dimensiuni 50x50x5 mm	t	0,46	0,01	0,00
10.	1011755	Otel fisie calmat, marca "Ст3сп", latime 50-200 mm, grosime 4-5 mm	t	0,00	0,01	0,00
11.	1011786	Lac de bitum "БТ-123"	t	0,04	0,02	0,00
12.	1011924	Electrozi Э42А, diametru 4 mm	kg	18,46	18,00	332,28
13.	1011964	Sfoara (spagat) de hirtie	kg	0,00	0,03	0,00
14.	1011977	Suruburi cu piulite si saibe	kg	43,04	16,00	688,64
15.	1019100	Cartus pentru impuscat	10 buc	13,62	0,01	0,12
16.	1019103	Dibluri de distantare	100 buc	0,16	0,02	0,00
17.	1019109	Dibluri pentru conexiune	10 buc	13,62	3,60	49,03
18.	1019373	Otel fisie necalmat 25x4 mm	t	0,01	7 045,00	70,45
19.	1019460	Banda "ПXB-304"	kg	0,01	0,01	0,01
20.	1019760	Lac de electroizolatie "318"	kg	0,06	0,03	0,00
21.	1019852	Vopsea	kg	54,88	0,01	0,55
22.	1020	Clema ES 1500	buc	70,00	49,33	3 453,10
23.	1021	Clema de ramificare ЗОИ16-70/1,5-10	buc	327,00	12,51	4 090,77
24.	1021-45	Clema de ramificare ЗОИ16-95/2,5-35	buc	22,00	19,16	421,52
25.	1021-46	Clema CDR/CN/IS95/UC	buc	109,00	19,16	2 088,44

26.	1021-47	Clema de conexiune ПС-1-1	buc	109,00	14,58	1 589,22
27.	1023	Pivot de ancorare КАМ-1500	buc	93,00	30,00	2 790,00
28.	1034-0	Dulap IP55 КМПн2/2	buc	1,00	1 034,50	1 034,50
29.	1034-01	Dulap IP54 ЦМП-1-3,76	buc	1,00	1 558,00	1 558,00
30.	1039160	Mansoane de cuplare	buc	1,00	0,02	0,02
31.	1061	Demaror magnetic de destinatie КМИ-23210	buc	1,00	238,00	238,00
32.	1061-112	Releu de timp АНС15А	buc	1,00	205,00	205,00
33.	1061-113	Descarcator ОПС1-В-1Р	buc	1,00	113,00	113,00
34.	1061-21	Bara DIN L=1m	buc	1,00	33,84	33,84
35.	1061-22	Sina N ШНИ-8x12x6-КС-С	buc	1,00	18,00	18,00
36.	1061-23	Sina PE ШНИ-8x12x6-КС-Ж	buc	1,00	18,00	18,00
37.	110-152	Furnitura de sustinere ЗАБ-25	buc	93,00	13,41	1 247,13
38.	1109105	Piulite de montare de legare la pamint	100 buc	0,01	0,01	0,00
39.	1187-11	Automat ВА47-29 1P В32А	buc	1,00	18,00	18,00
40.	1187-12	Automat ВА47-29 1P В25А	buc	2,00	18,00	36,00
41.	1187-14	Automat ВА47-29 1P В10А	buc	4,00	18,00	72,00
42.	18091-0	Cablu АВВГнг-3x4 mm2	m	164,00	4,20	688,80
43.	18091-1	Cablu АВВГнг-3x25 mm2	m	1,50	20,00	30,00
44.	18091-10	Cablu АВВГнг-2x25 mm2	m	9,00	13,34	120,06
45.	201-9	Consola КРСТ (КР-4)	buc	109,00	206,00	22 454,00
46.	2019408	Constructii din otel individuale, grilaje sudate, masa pina la 0,1 t	t	0,00	24 000,00	0,00
47.	23256	Separator de sarcina ВН-32 2P 40А	buc	1,00	40,38	40,38
48.	241	Screpa А200	buc	381,00	1,90	723,90
49.	242	Banda F2007	m	381,00	7,16	2 727,96
50.	243	Clema lacat CY-20 (COT36)	buc	381,00	1,90	723,90
51.	266110	Teava din otel d 100mm	m	6,00	98,90	593,40
52.	2663102100000	Beton	m3	0,26	950,00	247,00
53.	2875	Plafoniera LED-30W (corp de iluminat)	buc	109,00	872,00	95 048,00
54.	312021523	Siguranta DO1-2A	buc	109,00	1,50	163,50
55.	31202163	Suport pentru sigurante fuzibile pentru conectare in linie E14/D01	buc	109,00	4,20	457,80
56.	4100116202806	Apa industriala in cisterne pt. lucrari drumuri-terasam.	m3	0,90	0,03	0,03
57.	4100116202818	Apa pentru mortare si betoane	m3	0,03	0,03	0,00
58.	50020	Furtun metalic d 25mm	m	9,00	22,30	200,70
59.	50020-1	Furtun metalic d 32mm	m	1,00	32,50	32,50
60.	5009031	Scoabe	10 buc	2,88	0,02	0,05
61.	5009061	Fisa de izolatie	buc	1,00	0,01	0,01
62.	5009062	Papuci de cablu	buc	45,80	2,70	123,66
63.	5009070	Racordari	10 buc	0,10	0,03	0,00
64.	5009081	Punti de conexiune flexibile, tip "ПГС-50"	buc	10,98	0,04	0,44
65.	5009101	Butoane de montaj	1000 buc	0,01	0,01	0,00
66.	5009140	Fise de conexiune	100 buc	0,00	0,02	0,00
67.	5009264	Teava de policlорvinila	kg	1,09	0,05	0,05
68.	5009500	Fise de marcare	100 buc	0,21	0,02	0,00
69.	5009502	Fise de extremitate	100 buc	6,10	0,01	0,06
70.	5009619	Ate de cusut	kg	0,00	0,03	0,00
71.	5009623	Banda "K226"	100 m	0,02	0,05	0,00
72.	5009627	Banda "ФУМ"	kg	0,00	0,05	0,00
73.	5009807	Formari de capuri de marcare	100 buc	0,02	0,02	0,00
74.	5070001	Conductori neizolati pentru linii de transport de energie electrica aeriene, din arama, marca "M", sectiune 4 mm2	t	0,05	0,03	0,00
75.	5220077	Aliaje de staniu-plumb fara stibiu, marca "ПОО30"	kg	0,85	0,01	0,01
76.	5392	Capac КИ6-35	buc	52,00	5,40	280,80
77.	5429033	Vaselina tehnica	kg	0,06	0,02	0,00
78.	5440089	Banda adeziva izolatoare pe compound policasin, marca "ЛСЭПЛ", latime 20-30 mm, grosime de la 0,14 pina la 0,19 mm inclusiv	kg	1,23	125,00	153,75
Total materiale de constructii						197 393,28

Utilaje de constructii:



1.	021102	Macara pe sasiu auto la lucrari de montare a utilajului tehnologic (cu exceptia conductelor principale), 10 t	h-ut	12,97	180,00	2 334,60
2.	030203	Cricuri hidraulice, capacitate de ridicare 63 t	h-ut	5,21	13,93	72,58
3.	0302031	Cricuri hidraulice, capacitatea de ridicare 63t	h-ut	32,73	13,93	455,93
4.	030408	Cabestane electrice, forta de tractiune 156,96 (16) kN (t)	h-ut	6,31	19,03	120,09
5.	030411	Cabestane electrice cu forta de tractiune 122,62 (KN) (12,5 t)	h-ut	40,07	19,03	762,53
6.	030902	Ascensoare hidraulice, capacitate de ridicare 10 m	h-ut	3,00	19,03	57,09
7.	031002	Autohidroascensor	h-ut	81,85	19,03	1 557,61
8.	031050	Turle telescopice, 25 m	h-ut	236,53	136,93	32 388,05
9.	040502	Instalatii pentru sudare manuala cu arc electric (de curent continuu)	h-ut	62,15	23,50	1 460,54
10.	050102	Compresoare mobile, motor cu ardere interna, presiune 686 kPa (7 atm) 5 m3/min	h-ut	0,44	299,41	131,74
11.	100602	Ciocane usoare perforatoare la lucrari la statii mobile de compresare	h-ut	0,44	35,35	15,56
12.	2952270003100	Vibrator de adincime	h-ut	0,15	18,26	2,74
13.	330206	Masini de gaurit electrice	h-ut	0,36	42,72	15,39
14.	331451	Perforatoare electrice	h-ut	0,44	42,72	18,80
15.	3410520006739	Macara pe pneuri pentru executarea lucrarilor de alt gen din constructie 10 t	h-ut	2,75	180,00	495,00
16.	3410520006752	Automacara 6 - 10 tf	h-ut	0,06	180,00	10,80
17.	400002	Automobile cu bord, tonaj pina la 8 t	h-ut	12,97	170,10	2 206,19
Total utilaje de constructii						42 105,24

Total	lei	339 932,14
TVA	20,00 %	67 986,43

Total deviz:

407 918,5

7

Intocmit

_____ (functia, semnatura, numele, prenumele)

Verificat

_____ (functia, semnatura, numele, prenumele)



Obiect Reconstructia rețelei de alimentare cu energie electrica a sistemului de iluminat public, din r-nul Orhei, com. Bulaiesti, 749
N738.03/2020-AEE/IEE

Investitor Primaria c. Bulaiesti

Catalog de prețuri unitare pentru obiectul

Nr crt.	Simbol norme și Cod resurse	Denumire lucrări, cheltuieli și resurse	U.M.	Consum de resurse pe unitate de măsură	Valoare, lei	
					Pe unitate de măsură	Total incl. salariu
1	2	3	4	5	6	7
		1. Lucrari de constructie				
1	TsA16D1	Sapatura manuala de pamint, in spatii limitate, in transe de pina la 4 m adincime, pentru cabluri electrice de inalta tensiune, in pamint cu umiditate naturala fara sprijiniri latime < 1 m, adincime < 1,5 m, teren foarte tare	m3			113,40 113,40
	9310060019900	Muncitor necalificat	h-om	2,8600	36,00	102,96
	7137010011500	Electrician	h-om	0,2900	36,00	10,44
2	TsD18B	Umplutura compactata in santuri, pentru cablurile ingropate ale liniilor electrice de inalta tensiune, executata cu pamint provenit din teren mijlociu	m3			34,92 34,92
	9310060019900	Muncitor necalificat	h-om	0,9700	36,00	34,92
	4100116202806	Apa industriala in cisterne pt. lucrari drumuri-terasam.	m3	0,1000	0,03	0,00
3	CA03F	Beton simplu turnat cu mijloace clasice, in fundatii, socluri, ziduri de sprijin, pereti sub cota zero, preparat cu centrala de betoane sau beton marfa conform. art. CA01, turnare cu mijloace clasice, beton simplu clasa B15	m3			1 180,40 138,24
	7123010010200	Betonist	h-om	3,4500	36,00	123,84
	9310060019920	Muncitor deservire CM	h-om	0,4000	36,00	14,40
	2663102100000	Beton	m3	1,0250	950,00	988,00
	4100116202818	Apa pentru mortare si betoane	m3	0,1000	0,03	0,00
	2952270003100	Vibrator de adincime	h-ut	0,6000	18,26	10,96
	3410520006752	Automacara 6 - 10 tf	h-ut	0,2500	180,00	43,20
		2. Lucrari de montare				
4	08-03-573-4	Dulap (pupitru) de comanda suspendat, inaltime, IP55 КМПН2/2	buc			201,96 85,32
	1	Muncitor	h-om	2,3700	36,00	85,32
	1011924	Electrozi Ø42A, diametru 4 mm	kg	0,1000	18,00	1,80
	021102	Macara pe sasiu auto la lucrari de montare a utilajului tehnologic (cu exceptia conductelor principale), 10 t	h-ut	0,0700	180,00	12,60
	040502	Instalatii pentru sudare manuala cu arc electric (de curent continuu)	h-ut	0,7100	23,50	16,68
	050102	Compresoare mobile, motor cu ardere interna, presiune 686 kPa (7 atm) 5 m3/min	h-ut	0,2200	299,41	65,87
	100602	Ciocane usoare perforatoare la lucrari la statii mobile de compresare	h-ut	0,2200	35,35	7,78
	400002	Automobile cu bord, tonaj pina la 8 t	h-ut	0,0700	170,10	11,91
5	08-03-573-4	Dulap (pupitru) de comanda suspendat, inaltime, IP54 ИММН-1-3	buc			201,96 85,32
	1	Muncitor	h-om	2,3700	36,00	85,32
	1011924	Electrozi Ø42A, diametru 4 mm	kg	0,1000	18,00	1,80
	021102	Macara pe sasiu auto la lucrari de montare a utilajului tehnologic (cu exceptia conductelor principale), 10 t	h-ut	0,0700	180,00	12,60
	040502	Instalatii pentru sudare manuala cu arc electric (de curent continuu)	h-ut	0,7100	23,50	16,68
	050102	Compresoare mobile, motor cu ardere interna, presiune 686 kPa (7 atm) 5 m3/min	h-ut	0,2200	299,41	65,87

1	2	3	4	5	6	7
	100602	Ciocane usoare perforatoare la lucrari la statii mobile de compresare	h-ut	0,2200	35,35	7,78
	400002	Automobile cu bord, tonaj pina la 8 t	h-ut	0,0700	170,10	11,91
6	08-01-066-1	Limitator ОПС1	set			152,63
						108,00
	1	Muncitor	h-om	3,0000	36,00	108,00
	1011977	Suruburi cu piulite si saibe	kg	0,3800	16,00	6,08
	5009081	Punti de conexiune flexibile, tip "ПГС-50"	buc	1,0000	0,04	0,04
	021102	Macara pe sasiu auto la lucrari de montare a utilajului tehnologic (cu exceptia conductelor principale), 10 t	h-ut	0,1100	180,00	19,80
	400002	Automobile cu bord, tonaj pina la 8 t	h-ut	0,1100	170,10	18,71
7	08-03-530-4	Demaror magnetic de destinatie КМИ-23210	buc			136,75
						114,12
	1	Muncitor	h-om	3,1700	36,00	114,12
	1011924	Electrozi Э42А, diametru 4 mm	kg	0,0800	18,00	1,44
	1011964	Sfoara (spagat) de hirtie	kg	0,0020	0,03	0,00
	1011977	Suruburi cu piulite si saibe	kg	0,3730	16,00	5,92
	1019100	Cartus pentru impuscat	10 buc	1,2200	0,01	0,01
	1019103	Dibluri de distantare	100 buc	0,0140	0,02	0,00
	1019109	Dibluri pentru conexiune	10 buc	1,2200	3,60	4,39
	1019760	Lac de electroizolatie "318"	kg	0,0120	0,03	0,00
	1019852	Vopsea	kg	0,0390	0,01	0,00
	2019408	Constructii din otel individuale, grilaje sudate, masa pina la 0,1 t	t	0,0030	24 000,00	0,00
	5009081	Punti de conexiune flexibile, tip "ПГС-50"	buc	1,0000	0,04	0,04
	5009500	Fise de marcare	100 buc	0,0310	0,02	0,00
	5009502	Fise de extremitate	100 buc	6,1000	0,01	0,06
	5009619	Ate de cusut	kg	0,0010	0,03	0,00
	5429033	Vaselina tehnica	kg	0,0120	0,02	0,00
	5440089	Banda adeziva izolatoare pe compound policasin, marca "ЛСЭПЛ", latime 20-30 mm, grosime de la 0,14 pina la 0,19 mm inclusiv	kg	0,0240	125,00	2,50
	021102	Macara pe sasiu auto la lucrari de montare a utilajului tehnologic (cu exceptia conductelor principale), 10 t	h-ut	0,0060	180,00	1,80
	040502	Instalatii pentru sudare manuala cu arc electric (de curent continuu)	h-ut	0,1300	23,50	3,06
	330206	Masini de gaurit electrice	h-ut	0,0400	42,72	1,71
	400002	Automobile cu bord, tonaj pina la 8 t	h-ut	0,0060	170,10	1,70
8	08-03-525-2	Intreruptor BH32/2/40A	buc			135,86
						101,16
	1	Muncitor	h-om	2,8100	36,00	101,16
	1011924	Electrozi Э42А, diametru 4 mm	kg	0,0700	18,00	1,26
	1011964	Sfoara (spagat) de hirtie	kg	0,0040	0,03	0,00
	1011977	Suruburi cu piulite si saibe	kg	0,4550	16,00	7,36
	1019100	Cartus pentru impuscat	10 buc	1,2200	0,01	0,01
	1019103	Dibluri de distantare	100 buc	0,0140	0,02	0,00
	1019109	Dibluri pentru conexiune	10 buc	1,2200	3,60	4,39
	1019760	Lac de electroizolatie "318"	kg	0,0140	0,03	0,00
	1019852	Vopsea	kg	0,0460	0,01	0,00
	2019408	Constructii din otel individuale, grilaje sudate, masa pina la 0,1 t	t	0,0030	24 000,00	0,00
	5009062	Papuci de cablu	buc	3,1000	2,70	8,37
	5009081	Punti de conexiune flexibile, tip "ПГС-50"	buc	1,0000	0,04	0,04
	5009500	Fise de marcare	100 buc	0,0200	0,02	0,00
	5009619	Ate de cusut	kg	0,0020	0,03	0,00
	5429033	Vaselina tehnica	kg	0,0090	0,02	0,00
	5440089	Banda adeziva izolatoare pe compound policasin, marca "ЛСЭПЛ", latime 20-30 mm, grosime de la 0,14 pina la 0,19 mm inclusiv	kg	0,0360	125,00	5,00
	021102	Macara pe sasiu auto la lucrari de montare a utilajului tehnologic (cu exceptia conductelor principale), 10 t	h-ut	0,0090	180,00	1,80
	040502	Instalatii pentru sudare manuala cu arc electric (de curent continuu)	h-ut	0,1300	23,50	3,06
	330206	Masini de gaurit electrice	h-ut	0,0400	42,72	1,71
	400002	Automobile cu bord, tonaj pina la 8 t	h-ut	0,0090	170,10	1,70
9	08-01-081-1	Relevu de timp АНС15А	buc			55,64
						40,68
	1	Muncitor	h-om	1,1300	36,00	40,68
	1011977	Suruburi cu piulite si saibe	kg	0,0600	16,00	0,96
	5009807	Formari de capuri de marcare	100 buc	0,0200	0,02	0,00

1	2	3	4	5	6	7
	021102	Macara pe sasiu auto la lucrari de montare a utilajului tehnologic (cu exceptia conductelor principale), 10 t	h-ut	0,0400	180,00	7,20
	400002	Automobile cu bord, tonaj pina la 8 t	h-ut	0,0400	170,10	6,80
10	08-03-526-1	Automat mono-, bi-, tripolar, montat pe constructii pe perete sau coloana, BA47-29/1/B32A	buc			85,15
	1	Muncitor	h-om	1,5600	36,00	56,16
	1011924	Electrozi D42A, diametru 4 mm	kg	0,0700	18,00	1,26
	1011964	Sfoara (spagat) de hirtie	kg	0,0010	0,03	0,00
	1011977	Suruburi cu piulite si saibe	kg	0,0490	16,00	0,80
	1019100	Cartus pentru impuscat	10 buc	1,2200	0,01	0,01
	1019103	Dibluri de distantare	100 buc	0,0140	0,02	0,00
	1019109	Dibluri pentru conexiune	10 buc	1,2200	3,60	4,39
	1019760	Lac de electroizolatie "318"	kg	0,0060	0,03	0,00
	1019852	Vopsea	kg	0,0360	0,01	0,00
	2019408	Constructii din otel individuale, grilaje sudate, masa pina la 0,1 t	t	0,0010	24 000,00	0,00
	5009062	Papuci de cablu	buc	6,1000	2,70	16,47
	5009081	Punti de conexiune flexibile, tip "ПГC-50"	buc	1,0000	0,04	0,04
	5009500	Fise de marcare	100 buc	0,0200	0,02	0,00
	5009619	Ate de cusut	kg	0,0010	0,03	0,00
	5429033	Vaselina tehnica	kg	0,0060	0,02	0,00
	5440089	Banda adeziva izolatoare pe compound policasin, marca "ПCПЛ", latime 20-30 mm, grosime de la 0,14 pina la 0,19 mm inclusiv	kg	0,0120	125,00	1,25
	021102	Macara pe sasiu auto la lucrari de montare a utilajului tehnologic (cu exceptia conductelor principale), 10 t	h-ut	0,0020	180,00	0,00
	040502	Instalatii pentru sudare manuala cu arc electric (de curent continuu)	h-ut	0,1300	23,50	3,06
	330206	Masini de gaurit electrice	h-ut	0,0400	42,72	1,71
	400002	Automobile cu bord, tonaj pina la 8 t	h-ut	0,0020	170,10	0,00
11	08-03-526-1	Automat mono-, bi-, tripolar, montat pe constructii pe perete sau coloana, BA47-29/1/B25A	buc			85,14
	1	Muncitor	h-om	1,5600	36,00	56,16
	1011924	Electrozi D42A, diametru 4 mm	kg	0,0700	18,00	1,26
	1011964	Sfoara (spagat) de hirtie	kg	0,0010	0,03	0,00
	1011977	Suruburi cu piulite si saibe	kg	0,0490	16,00	0,80
	1019100	Cartus pentru impuscat	10 buc	1,2200	0,01	0,01
	1019103	Dibluri de distantare	100 buc	0,0140	0,02	0,00
	1019109	Dibluri pentru conexiune	10 buc	1,2200	3,60	4,39
	1019760	Lac de electroizolatie "318"	kg	0,0060	0,03	0,00
	1019852	Vopsea	kg	0,0360	0,01	0,00
	2019408	Constructii din otel individuale, grilaje sudate, masa pina la 0,1 t	t	0,0010	24 000,00	0,00
	5009062	Papuci de cablu	buc	6,1000	2,70	16,47
	5009081	Punti de conexiune flexibile, tip "ПГC-50"	buc	1,0000	0,04	0,04
	5009500	Fise de marcare	100 buc	0,0200	0,02	0,00
	5009619	Ate de cusut	kg	0,0010	0,03	0,00
	5429033	Vaselina tehnica	kg	0,0060	0,02	0,00
	5440089	Banda adeziva izolatoare pe compound policasin, marca "ПCПЛ", latime 20-30 mm, grosime de la 0,14 pina la 0,19 mm inclusiv	kg	0,0120	125,00	1,25
	021102	Macara pe sasiu auto la lucrari de montare a utilajului tehnologic (cu exceptia conductelor principale), 10 t	h-ut	0,0020	180,00	0,00
	040502	Instalatii pentru sudare manuala cu arc electric (de curent continuu)	h-ut	0,1300	23,50	3,06
	330206	Masini de gaurit electrice	h-ut	0,0400	42,72	1,71
	400002	Automobile cu bord, tonaj pina la 8 t	h-ut	0,0020	170,10	0,00
12	08-03-526-1	Automat mono-, bi-, tripolar, montat pe constructii pe perete sau coloana, BA47-29/1/B10A	buc			86,34
	1	Muncitor	h-om	1,5600	36,00	56,16
	1011924	Electrozi D42A, diametru 4 mm	kg	0,0700	18,00	1,26
	1011964	Sfoara (spagat) de hirtie	kg	0,0010	0,03	0,00
	1011977	Suruburi cu piulite si saibe	kg	0,0490	16,00	0,80
	1019100	Cartus pentru impuscat	10 buc	1,2200	0,01	0,01
	1019103	Dibluri de distantare	100 buc	0,0140	0,02	0,00
	1019109	Dibluri pentru conexiune	10 buc	1,2200	3,60	4,39
	1019760	Lac de electroizolatie "318"	kg	0,0060	0,03	0,00
	1019852	Vopsea	kg	0,0360	0,01	0,00
	2019408	Constructii din otel individuale, grilaje sudate, masa pina la 0,1 t	t	0,0010	24 000,00	0,00
	5009062	Papuci de cablu	buc	6,1000	2,70	16,47
	5009081	Punti de conexiune flexibile, tip "ПГC-50"	buc	1,0000	0,04	0,04

1	2	3	4	5	6	7
	5009500	Fise de marcare	100 buc	0,0200	0,02	0,00
	5009619	Ate de cusut	kg	0,0010	0,03	0,00
	5429033	Vaselina tehnica	kg	0,0060	0,02	0,00
	5440089	Banda adeziva izolatoare pe compound policasin, marca "ЛСЭПЛ", latime 20-30 mm, grosime de la 0,14 pina la 0,19 mm inclusiv	kg	0,0120	125,00	1,56
	021102	Macara pe sasiu auto la lucrari de montare a utilajului tehnologic (cu exceptia conductelor principale), 10 t	h-ut	0,0020	180,00	0,45
	040502	Instalatii pentru sudare manuala cu arc electric (de curent continuu)	h-ut	0,1300	23,50	3,06
	330206	Masini de gaurit electrice	h-ut	0,0400	42,72	1,71
	400002	Automobile cu bord, tonaj pina la 8 t	h-ut	0,0020	170,10	0,42
13	08-02-411-1	Furtun metalic, diametrul exterior pina la 25 mm	100 m			4 263,78 1 248,00
	1	Muncitor	h-om	34,7000	36,00	1 248,00
	1010115	Suruburi cu cap semirotund, lungime 50 mm	t	0,00218	0,01	0,00
	1010813	Sirma din otel cu carbon redus pentru diferite destinatii, zincata, diametru 3,0 mm	t	0,0030	0,02	0,00
	1011755	Otel fisie calmat, marca "Cr3cn", latime 50-200 mm, grosime 4-5 mm	t	0,0515	0,01	0,00
	1011924	Electrozi Э42А, diametru 4 mm	kg	1,0500	18,00	18,00
	1019100	Cartus pentru impuscat	10 buc	21,8000	0,01	0,22
	1019109	Dibluri pentru conexiune	10 buc	21,8000	3,60	78,44
	1039160	Mansoane de cuplare	buc	10,0000	0,02	0,22
	5009031	Scoabe	10 buc	25,0000	0,02	0,44
	5009061	Fisa de izolatie	buc	10,0000	0,01	0,11
	5009070	Racordari	10 buc	1,0000	0,03	0,00
	50020	Furtun metalic d 25mm	m	100,0000	22,30	2 230,00
	5009081	Punti de conexiune flexibile, tip "ПГС-50"	buc	5,0000	0,04	0,22
	021102	Macara pe sasiu auto la lucrari de montare a utilajului tehnologic (cu exceptia conductelor principale), 10 t	h-ut	0,2200	180,00	40,00
	040502	Instalatii pentru sudare manuala cu arc electric (de curent continuu)	h-ut	17,9000	23,50	420,44
	331451	Perforatoare electrice	h-ut	4,4400	42,72	189,89
	400002	Automobile cu bord, tonaj pina la 8 t	h-ut	0,2200	170,10	37,78
14	08-02-411-1	Furtun metalic, diametrul exterior pina la 32 mm	100 m			5 202,00 1 260,00
	1	Muncitor	h-om	34,7000	36,00	1 260,00
	1010115	Suruburi cu cap semirotund, lungime 50 mm	t	0,00218	0,01	0,00
	1010813	Sirma din otel cu carbon redus pentru diferite destinatii, zincata, diametru 3,0 mm	t	0,0030	0,02	0,00
	1011755	Otel fisie calmat, marca "Cr3cn", latime 50-200 mm, grosime 4-5 mm	t	0,0515	0,01	0,00
	1011924	Electrozi Э42А, diametru 4 mm	kg	1,0500	18,00	18,00
	1019100	Cartus pentru impuscat	10 buc	21,8000	0,01	0,00
	1019109	Dibluri pentru conexiune	10 buc	21,8000	3,60	79,00
	1039160	Mansoane de cuplare	buc	10,0000	0,02	0,00
	5009031	Scoabe	10 buc	25,0000	0,02	1,00
	5009061	Fisa de izolatie	buc	10,0000	0,01	0,00
	5009070	Racordari	10 buc	1,0000	0,03	0,00
	50020-1	Furtun metalic d 32mm	m	100,0000	32,50	3 250,00
	5009081	Punti de conexiune flexibile, tip "ПГС-50"	buc	5,0000	0,04	0,00
	021102	Macara pe sasiu auto la lucrari de montare a utilajului tehnologic (cu exceptia conductelor principale), 10 t	h-ut	0,2200	180,00	0,00
	040502	Instalatii pentru sudare manuala cu arc electric (de curent continuu)	h-ut	17,9000	23,50	423,00
	331451	Perforatoare electrice	h-ut	4,4400	42,72	171,00
	400002	Automobile cu bord, tonaj pina la 8 t	h-ut	0,2200	170,10	0,00
15	08-02-367-8	Suspendarea conductorilor electrici izolati autoportanti CIA-2A cu tensiunea de la 0,4 kV pina la 1kV (cu detensionare): cu utilizarea autohidroascensorului. SIP-5 2x25mm2	1000 m			3 324,21 2 348,64
	1	Muncitor	h-om	65,2400	36,00	2 348,64
	3410520006739	Macara pe pneuri pentru executarea lucrarilor de alt gen din constructie 10 t	h-ut	0,8200	180,00	147,63
	0302031	Cricuri hidraulice, capacitatea de ridicare 63t	h-ut	9,7600	13,93	135,98
	030411	Cabestane electrice cu forta de tractiune 122,62 (KN) (12,5 t)	h-ut	11,9500	19,03	227,42
	031002	Autohidroascensor	h-ut	24,4100	19,03	464,54
16	Pretul firmei	Cablu СИП-5 2x25 mm2	m			11,80

1	2	3	4	5	6	7
						0,00
	10025	Cablu СИП-5 2x25 mm2	m	1,0000	11,80	11,80
17	110-152	Furnitura de sustinere 3AB-25	buc			13,41
						0,00
	110-152	Furnitura de sustinere 3AB-25	buc	1,0000	13,41	13,41
18	110-0300	Pivot de ancorare KAM-1500	buc			30,00
						0,00
	1023	Pivot de ancorare KAM-1500	buc	1,0000	30,00	30,00
19	1681	Clema ES 1500	buc			49,33
						0,00
	1020	Clema ES 1500	buc	1,0000	49,33	49,33
20	163	Clema de ramificare 3OI16-70/1,5-10	buc			12,51
						0,00
	1021	Clema de ramificare 3OI16-70/1,5-10	buc	1,0000	12,51	12,51
21	163	Clema de ramificare 3OI16-95/2,5-35	buc			19,16
						0,00
	1021-45	Clema de ramificare 3OI16-95/2,5-35	buc	1,0000	19,16	19,16
22	162	Brida de legatura XC-180	buc			1,90
						0,00
	10028	Brida de legatura XC-180	buc	1,0000	1,90	1,90
23	136	Banda F2007	m			7,16
						0,00
	242	Banda F2007	m	1,0000	7,16	7,16
24	137	Screpa A200	buc			1,90
						0,00
	241	Screpa A200	buc	1,0000	1,90	1,90
25	110-1582	Clema lacat CY-20 (COT36)	buc			1,90
						0,00
	243	Clema lacat CY-20 (COT36)	buc	1,0000	1,90	1,90
26	110-15822	СараС КИ6-35	buc			5,40
						0,00
	5392	СараС КИ6-35	buc	1,0000	5,40	5,40
27	1623	Clema CDR/CN/IS95/UC	buc			19,16
						0,00
	1021-46	Clema CDR/CN/IS95/UC	buc	1,0000	19,16	19,16
28	110-1583	Clema de conexiune ПС-1-1	buc			14,58
						0,00
	1021-47	Clema de conexiune ПС-1-1	buc	1,0000	14,58	14,58
29	08-02-369-2	Corp de iluminat instalat in afara cladirilor, plafoniera LED-30W	buc			1 079,51
						84,24
	1	Muncitor	h-om	2,3400	36,00	84,24
	1019460	Banda "ПХВ-304"	kg	0,0120	0,01	0,00
	5009264	Teava de policlorvinila	kg	0,0100	0,05	0,00
	5070001	Conductori neizolati pentru linii de transport de energie electrica aeriene, din arama, marca "M", sectiune 4 mm2	t	0,0005	0,03	0,00
	2875	Plafoniera LED-30W (corp de iluminat)	buc	1,0000	872,00	872,00
	5440089	Banda adeziva izolatoare pe compound policasin, marca "ЛСЭПЛ", latime 20-30 mm, grosime de la 0,14 pina la 0,19 mm inclusiv	kg	0,0100	125,00	1,25
	021102	Macara pe sasiu auto la lucrari de montare a utilajului tehnologic (cu exceptia conductelor principale), 10 t	h-ut	0,0200	180,00	3,60
	031050	Turle telescopice, 25 m	h-ut	0,8400	136,93	115,02
	400002	Automobile cu bord, tonaj pina la 8 t	h-ut	0,0200	170,10	3,40
30	08-02-363-1	Console metalice, speciale, sudate, pe stilpi, pentru corpuri de iluminat, КРСТ (КР-4)	buc			519,48
						122,76
	1	Muncitor	h-om	3,4100	36,00	122,76

1	2	3	4	5	6	7
	1010813	Sirma din otel cu carbon redus pentru diferite destinatii, zincata, diametru 3,0 mm	t	0,0006	0,02	0,00
	1011977	Suruburi cu piulite si saibe	kg	0,1000	16,00	1,60
	1019852	Vopsea	kg	0,5000	0,01	0,01
	201-9	Consola KPCT (KP-4)	buc	1,0000	206,00	206,00
	021102	Macara pe sasiu auto la lucrari de montare a utilajului tehnologic (cu exceptia conductelor principale), 10 t	h-ut	0,0200	180,00	3,60
	031050	Turle telescopice, 25 m	h-ut	1,3300	136,93	182,12
	400002	Automobile cu bord, tonaj pina la 8 t	h-ut	0,0200	170,10	3,40
31	08-02-407-5	Teava din otel pe constructii instalate pe pereti, fixare cu scoabe, diametru pina la 80 mm	100 m			15 024,17 3 324,00
	1	Muncitor	h-om	92,3000	36,00	3 324,00
	1010813	Sirma din otel cu carbon redus pentru diferite destinatii, zincata, diametru 3,0 mm	t	0,0021	0,02	0,00
	1011924	Electrozi Э42А, diametru 4 mm	kg	2,0000	18,00	36,00
	1019100	Cartus pentru impuscat	10 buc	7,6000	0,01	0,00
	1019103	Dibluri de distantare	100 buc	0,6200	0,02	0,00
	1019109	Dibluri pentru conexiune	10 buc	7,6000	3,60	27,67
	1019852	Vopsea	kg	0,6800	0,01	0,00
	1109105	Piulite de montare de legare la pamint	100 buc	0,2100	0,01	0,00
	5009031	Scoabe	10 buc	3,1000	0,02	0,00
	5009081	Punti de conexiune flexibile, tip "ПГС-50"	buc	8,0000	0,04	0,33
	5009140	Fise de conexiune	100 buc	0,0800	0,02	0,00
	266110	Teava din otel d 100mm	m	100,0000	98,90	9 890,00
	5009627	Banda "ФУМ"	kg	0,0380	0,05	0,00
	021102	Macara pe sasiu auto la lucrari de montare a utilajului tehnologic (cu exceptia conductelor principale), 10 t	h-ut	1,8900	180,00	330,00
	030902	Ascensoare hidraulice, capacitate de ridicare 10 m	h-ut	50,0000	19,03	951,50
	040502	Instalatii pentru sudare manuala cu arc electric (de curent continuu)	h-ut	6,4200	23,50	152,83
	400002	Automobile cu bord, tonaj pina la 8 t	h-ut	1,8900	170,10	311,83
32	08-02-148-1	Cablu pina la 35 kV in tevi, blocuri si cutii pozate, masa 1 m pina la: 1 kg	100 m			682,00 446,49
	1	Muncitor	h-om	12,4000	36,00	446,49
	1010813	Sirma din otel cu carbon redus pentru diferite destinatii, zincata, diametru 3,0 mm	t	0,00004	0,02	0,00
	1010865	Role de plumb, marca "C1", grosime 1,0 mm	t	0,0008	0,01	0,00
	1011786	Lac de bitum "БТ-123"	t	0,00006	0,02	0,00
	5009101	Butoane de montaj	1000 buc	0,00832	0,01	0,00
	5009500	Fise de marcare	100 buc	0,0041	0,02	0,00
	5009623	Banda "K226"	100 m	0,0096	0,05	0,00
	5220077	Aliaje de staniu-plumb fara stibiu, marca "ПЮС30"	kg	0,5000	0,01	0,01
	021102	Macara pe sasiu auto la lucrari de montare a utilajului tehnologic (cu exceptia conductelor principale), 10 t	h-ut	0,3900	180,00	70,24
	030203	Cricuri hidraulice, capacitate de ridicare 63 t	h-ut	3,0000	13,93	41,79
	030408	Cabstane electrice, forta de tractiune 156,96 (16) kN (t)	h-ut	3,0000	19,03	57,09
	400002	Automobile cu bord, tonaj pina la 8 t	h-ut	0,3900	170,10	66,38
33	08-02-147-1	Cablu pina la 35 kV pe constructii si jgheaburi instalate, cu fixare la cotituri si la sfirsitul traseului, АВВГнг	100 m			576,00 418,29
	1	Muncitor	h-om	11,6000	36,00	418,29
	1010813	Sirma din otel cu carbon redus pentru diferite destinatii, zincata, diametru 3,0 mm	t	0,0001	0,02	0,00
	1010865	Role de plumb, marca "C1", grosime 1,0 mm	t	0,00062	0,01	0,00
	1011481	Suruburi cu cap semirotond 4x40 mm	t	0,00011	0,03	0,00
	1011786	Lac de bitum "БТ-123"	t	0,00072	0,02	0,00
	5009031	Scoabe	10 buc	1,8000	0,02	0,00
	5009101	Butoane de montaj	1000 buc	0,0208	0,01	0,00
	5009500	Fise de marcare	100 buc	0,1000	0,02	0,00
	5009623	Banda "K226"	100 m	0,0245	0,05	0,00
	5220077	Aliaje de staniu-plumb fara stibiu, marca "ПЮС30"	kg	0,2600	0,01	0,00
	021102	Macara pe sasiu auto la lucrari de montare a utilajului tehnologic (cu exceptia conductelor principale), 10 t	h-ut	0,2100	180,00	34,29
	030203	Cricuri hidraulice, capacitate de ridicare 63 t	h-ut	2,7500	13,93	38,48
	030408	Cabstane electrice, forta de tractiune 156,96 (16) kN (t)	h-ut	2,7500	19,03	52,57
	400002	Automobile cu bord, tonaj pina la 8 t	h-ut	0,2100	170,10	32,38
34	Pretul firmei	Cablu АВВГнг-3x25 mm2	m			20,00 0,00

1	2	3	4	5	6	7
	18091-1	Cablu ABBГНГ-3x25 mm2	m	1,0000	20,00	20,00
35	Pretul firmei	Cablu ABBГНГ-2x25 mm2	m			13,34
						0,00
	18091-10	Cablu ABBГНГ-2x25 mm2	m	1,0000	13,34	13,34
36	Pretul firmei	Cablu ABBГНГ-3x4 mm2	m			4,20
						0,00
	18091-0	Cablu ABBГНГ-3x4 mm2	m	1,0000	4,20	4,20
37	08-02-471-4	Priza de pamint, verticala, din otel rotund, diametru 18 mm	10 buc			954,58
						298,44
	1	Muncitor	h-om	8,2900	36,00	298,44
	1011614-1	Otel-rotund, diametru 18 mm	t	0,0810	6 570,00	533,44
	1011786	Lac de bitum "BT-123"	t	0,0020	0,02	0,00
	1011924	Electrozi Э42А, diametru 4 mm	kg	0,7800	18,00	14,04
	021102	Macara pe sasiu auto la lucrari de montare a utilajului tehnologic (cu exceptia conductelor principale), 10 t	h-ut	0,1400	180,00	25,18
	040502	Instalatii pentru sudare manuala cu arc electric (de curent continuu)	h-ut	2,5400	23,50	59,69
	400002	Automobile cu bord, tonaj pina la 8 t	h-ut	0,1400	170,10	23,80
38	08-02-472-1	Conductori de legare la pamint: priza de pamint, orizontala, din otel rotund, diametru 10 mm	100 m			1 472,12
						684,00
	1	Muncitor	h-om	19,0000	36,00	684,00
	1011613	Otel-rotund, diametru 10 mm	t	0,0920	6 570,00	657,00
	1011786	Lac de bitum "BT-123"	t	0,0020	0,02	0,00
	1011924	Electrozi Э42А, diametru 4 mm	kg	0,6000	18,00	10,80
	021102	Macara pe sasiu auto la lucrari de montare a utilajului tehnologic (cu exceptia conductelor principale), 10 t	h-ut	0,1400	180,00	24,00
	040502	Instalatii pentru sudare manuala cu arc electric (de curent continuu)	h-ut	3,1300	23,50	73,63
	400002	Automobile cu bord, tonaj pina la 8 t	h-ut	0,1400	170,10	22,68
39	08-02-472-2	Conductori de legare la pamint: priza de pamint, orizontala, din otel fisie, sectiune 100 mm2	100 m			2 537,25
						594,00
	1	Muncitor	h-om	16,6000	36,00	594,00
	1011786	Lac de bitum "BT-123"	t	0,0037	0,02	0,00
	1011924	Electrozi Э42А, diametru 4 mm	kg	0,9000	18,00	18,00
	1019373	Otel fisie necalmat 25x4 mm	t	0,1300	7 045,00	1 761,25
	021102	Macara pe sasiu auto la lucrari de montare a utilajului tehnologic (cu exceptia conductelor principale), 10 t	h-ut	0,2200	180,00	45,00
	040502	Instalatii pentru sudare manuala cu arc electric (de curent continuu)	h-ut	3,1300	23,50	76,50
	400002	Automobile cu bord, tonaj pina la 8 t	h-ut	0,2200	170,10	42,50
40	08-01-061-1	Suport pentru sigurante fuzibile pentru conectare in linie (изолированный адаптер для предохранителей) E14/D01	buc			54,22
						40,68
	1	Muncitor	h-om	1,1300	36,00	40,68
	1011641	Otel cornier, polite egale, marca "BCТ3кп2" dimensiuni 50x50x5 mm	t	0,0021	0,01	0,00
	1011977	Suruburi cu piulite si saibe	kg	0,1400	16,00	2,24
	31202163	Suport pentru sigurante fuzibile pentru conectare in linie E14/D01	buc	1,0000	4,20	4,20
	021102	Macara pe sasiu auto la lucrari de montare a utilajului tehnologic (cu exceptia conductelor principale), 10 t	h-ut	0,0200	180,00	3,60
	030408	Cabestane electrice, forta de tractiune 156,96 (16) kN (t)	h-ut	0,0050	19,03	0,10
	400002	Automobile cu bord, tonaj pina la 8 t	h-ut	0,0200	170,10	3,40
41	08-01-061-1	Siguranta DO1-2A	buc			51,52
						40,68
	1	Muncitor	h-om	1,1300	36,00	40,68
	1011641	Otel cornier, polite egale, marca "BCТ3кп2" dimensiuni 50x50x5 mm	t	0,0021	0,01	0,00
	1011977	Suruburi cu piulite si saibe	kg	0,1400	16,00	2,24
	312021523	Siguranta DO1-2A	buc	1,0000	1,50	1,50
	021102	Macara pe sasiu auto la lucrari de montare a utilajului tehnologic (cu exceptia conductelor principale), 10 t	h-ut	0,0200	180,00	3,60
	030408	Cabestane electrice, forta de tractiune 156,96 (16) kN (t)	h-ut	0,0050	19,03	0,10

1	2	3	4	5	6	7
	400002	Automobile cu bord, tonaj pina la 8 t	h-ut	0,0200	170,10	3,40
		3. Utilaje				
42	Pretul firmei	Dulap IP55 КМПn2/2	buc			1 034,50 0,00
	1034-0	Dulap IP55 КМПn2/2	buc	1,0000	1 034,50	1 034,50
43	Pretul firmei	Dulap IP54 ЦМП-1-3,76	buc			1 558,00 0,00
	1034-01	Dulap IP54 ЦМП-1-3,76	buc	1,0000	1 558,00	1 558,00
44	Pretul firmei	Separator de sarcina BH-32 2P 40A	buc			40,38 0,00
	23256	Separator de sarcina BH-32 2P 40A	buc	1,0000	40,38	40,38
45	Pretul firmei	Releu de timp АНС15А	buc			205,00 0,00
	1061-112	Releu de timp АНС15А	buc	1,0000	205,00	205,00
46	Pretul firmei	Automat BA47-29 1P B32A	buc			18,00 0,00
	1187-11	Automat BA47-29 1P B32A	buc	1,0000	18,00	18,00
47	Pretul firmei	Automat BA47-29 1P B25A	buc			18,00 0,00
	1187-12	Automat BA47-29 1P B25A	buc	1,0000	18,00	18,00
48	Pretul firmei	Automat BA47-29 1P B10A	buc			18,00 0,00
	1187-14	Automat BA47-29 1P B10A	buc	1,0000	18,00	18,00
49	Pretul firmei	Descarcator ОПС1-В-1P	buc			113,00 0,00
	1061-113	Descarcator ОПС1-В-1P	buc	1,0000	113,00	113,00
50	Pretul firmei	Demaror magnetic de destinatie КМИ-23210	buc			238,00 0,00
	1061	Demaror magnetic de destinatie КМИ-23210	buc	1,0000	238,00	238,00
51	504201	Bara DIN L=1m	buc			33,84 0,00
	1061-21	Bara DIN L=1m	buc	1,0000	33,84	33,84
52	504201	Sina N ШНИ-8x12x6-КС-С	buc			18,00 0,00
	1061-22	Sina N ШНИ-8x12x6-КС-С	buc	1,0000	18,00	18,00
53	504201	Sina PE ШНИ-8x12x6-КС-Ж	buc			18,00 0,00
	1061-23	Sina PE ШНИ-8x12x6-КС-Ж	buc	1,0000	18,00	18,00

APROBAT:

Investitor



(funcția, semnătura, numele, prenumele)

(funcția, semnătura, numele, prenumele)

L.S.

L.S.