

"CONSIL PRIM" SRL

Ob. nr. 43-64/22

PROIECT DE EXECUȚIE

Proiectarea și amenajarea a unui teren de mini-fotbal și a zonei de agrement ce include terenul de joacă pentru copii din sat. Colicăuți, r-nul. Briceni.

Componența proiectului:

PG-Plan general

Albumul I

Beneficiar: Primăria com. Colicăuți

mun. Chișinău 2023.

"CONSIL PRIM" SRL

Ob. nr. 43-64/22

PROIECT DE EXECUȚIE

Proiectarea și amenajarea a unui teren de mini-fotbal și a zonei de agrement ce include terenul de joacă pentru copii din sat. Colicăuți, r-nul. Briceni.

Componența proiectului:

PG-Plan general

Administrator

L.Ș. semnătura

/ Cernitu D. /

AȘP

L.Ș. semnătura

/ Pazîna Alex. /

Beneficiar: Primăria com. Colicăuți

mun. Chișinău 2023.

TABELA SETURILOR PRINCIPALE DESENELOR DE LUCRU

Indicație	Denumirea	Nota
PG	Plan general	Albumul I
OLC	Organizare lucrărilor de construcții	Albumul II
REAC	Rețele exterioare de alimentare cu apă și canalizare.	Albumul III
AEE	Alimentarea cu energică electrică exterioară	Albumul IV

TABELA DESENELOR PRINCIPALE MARCA "PG"

Nº foi	Denumirea	Nota
1	Date generale.	
2	Plan general Sc. 1:500. Plan de situație Sc. 1:2000.	Listă de coordonare
3	Plan trasare. Plan de amenajare a teritoriului Sc. 1:500.	
4	Plan sistematizare pe verticală Sc. 1:500. Nivelarea maselor de pământ.	
5	Plan crearea spațiilor verzi Sc. 1:500.	
6	Îngrăditură individuală (eurogard). Portiță Pr-1 (eurogard). Fragment. Specificația.	
7	Poartă (eurogard). Fragment. Specificația.	
8	Portiță Pr-2 (rabița). Fragment. Specificația.	
9	Fragment din gard de protecție (rabița). Detalii la gard și consum material.	
10	Plan amplasare stalpi (teren de mini-fotbal).	

NOTĂ:

- În proiectul prevede construirea unui teren de mini-fotbal cu gazon artificial. Sub îmbrăcăminte stadionului este prevăzut un sistem de drenaj pentru a evacua apă de ploaie.
- Sistemul de canalizare este realizat de un specialist în compartiment alimentarea cu apă și canalizare "REAC".
- Vedeți toate volumele în compartiment "REAC".

Proiectul este elaborat în conformitate cu standartele și prevederile actelor legislative și normative în vigoare și asigura realizarea și menținerea pe întreaga durată de existența a construcțiilor a următoarelor exigente esențiale: A,B,C,D,E,F,G conform legii Nr. 721-XIII din 02.02.96.

Pericolul alunecărilor de teren lipsește.

AȘP

/ Alex. Pazîna /

TABELA INDICIILOR CANTITATIVI ȘI A VOLUMELOR DE LUCRU PE PLANUL GENERAL

Nºpe plan	Denumirea	Un.	Cantitatea
1	Aria terenului (nr. cadastral: 1420206.181)	ha	0.2485
2	Suprafața construită (total)	m ²	924.00
3	Zona verde (gazon obișnuit), renovarea	m ²	280.00
4	Îmbrăcăminte rutieră din plăci de beton pentru pietoni	m ²	350.00
5	Îmbrăcăminte rutieră din gazon artificială (teren de mini-fotbal)	m ²	924.00
6	Placă de tip "Bordur" pentru pietoni PB 50.20.10	m.l.	280.00
7	Poartă/portiță Pr-1 (eurogard)	un.	1/1
8	Portiță Pr-2 (rabița)	un.	2
9	Îngrăditură individuală (eurogard), h=1.85 m	m.l.	205.00
10	Gard de protecție (rabița), h=4.00 m (teren de mini-fotbal)	m	126.00
11	Bancă fără spetează, L=2.00 m (firma "ArtMet" S.A.)	un.	40
12	Lada pentru gunoi, tip II (firma "ArtMet" S.A.)	un.	6
13	Echipament de joacă, tip Nisipiera (firma "PLAYPARK" S.A.)	un.	1
14	Complex de joacă, tip Indigo-141 (firma "PLAYPARK" S.A.)	un.	1
15	Aparate fitness exterior PREMIUM, tip "Intarirea musculaturii picioarelor", B-16 (firma "PLAYPARK" S.A.)	un.	1
16	Poarta pentru fotbal, model GAOTI GB-071 (firma "SportLandia" S.R.L.)	un.	2
17	Îmbrăcăminte rutieră de pietriș și nisip (teren de joacă pentru copii si sport)	m ²	310.00
18	Aparate fitness exterior PREMIUM, tip "AIR WALKER", B-13 (firma "PLAYPARK" S.A.)	un.	1
19	Sport fitness, tip WORKOUT, bara orizontală cu două nivele C-002 (firma "PLAYPARK" S.A.)	un.	1
20	Aparate fitness exterior PREMIUM, tip "SCHIOR dublu", B-8 (firma "PLAYPARK" S.A.)	un.	1
21	Sport fitness, tip WORKOUT, bara paralele C-056 (firma "PLAYPARK" S.A.)	un.	1
22	Demontarea gardului existente (rabița)	m	72.00

AȘP Alex. Pazîna, Certificat Nº0684, ser. 2020-P din 15.12.20

Beneficiar: Primăria com. Colicăuți

Certificat de Urbanism Nr. 1 din 15.02.2023

43-64/22-PG

Modif.	Sect.	Pl.	Nº doc.	Semnat.	Data	Proiectarea și amenajarea a unui teren de mini-fotbal și a zonei de agrement ce include terenul de joacă pentru copii din sat. Colicăuți, r-nul. Briceni.			
							Faza	Planșa	Planșe
						Plan general	PE	1	10
AȘP		Pazîna			03.23	Date generale.	"CONSIL PRIM" SRL mun. Chișinău.		
Elaborat		Pazîna		03.23					

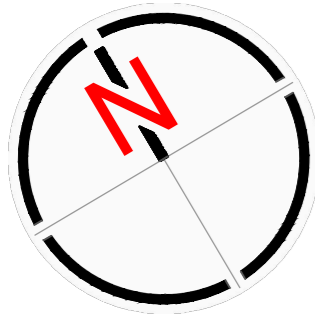

PLAN GENERAL Sc. 1:500.

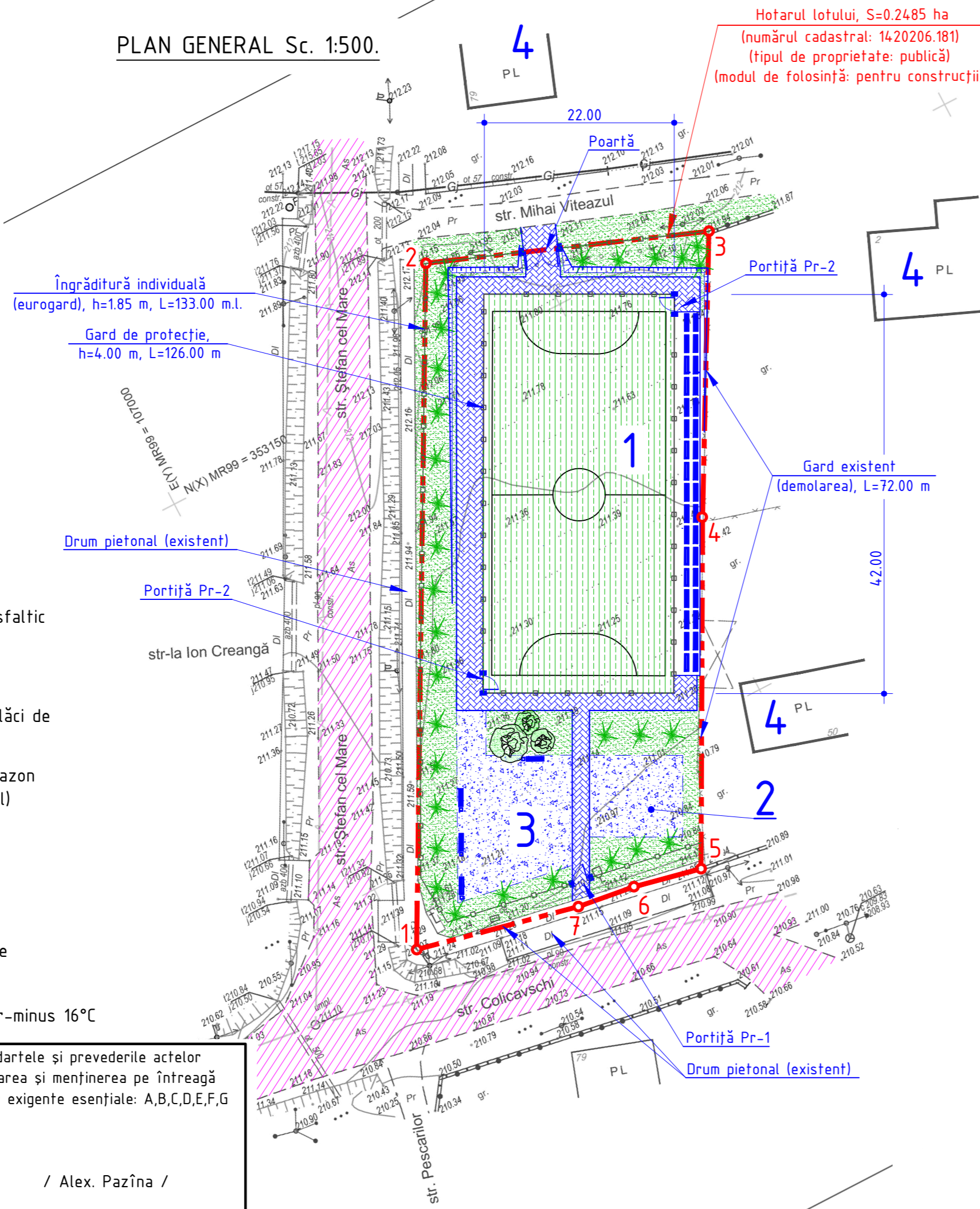

Hotarul lotului, S=0.2485 ha
(numărul cadastral: 1420206.181)
(tipul de proprietate: publică)
(modul de folosință: pentru construcții)

INDICII TEHNICO-ECONOMICI DE BAZĂ
A PLANULUI GENERAL

- | | | |
|---|----------------|--------------------|
| 1. Aria terenului (nr. cadastral: 1420206.181) | ha | 0.2485 |
| 2. Suprafața construită (total) | m ² | 924.00 |
| 3. Zona verde (renovarea) | m ² | 280.00 |
| 4. Îmbrăcăminte rutieră din plăci de beton pentru pietoni | m ² | 350.00 |
| 5. Îmbrăcăminte rutieră din gazon artificială (mini-fotbal) | m ² | 924.00 |
| 6. Tipul de proprietate: | | Publică |
| 7. Modul de folosința a terenului: | | Pentru construcții |
| 8. Procent de ocupare a terenului (POT) | % | nu normează |
| 9. Coeficient de utilizare a terenului (CUT) | coef. | nu normează |

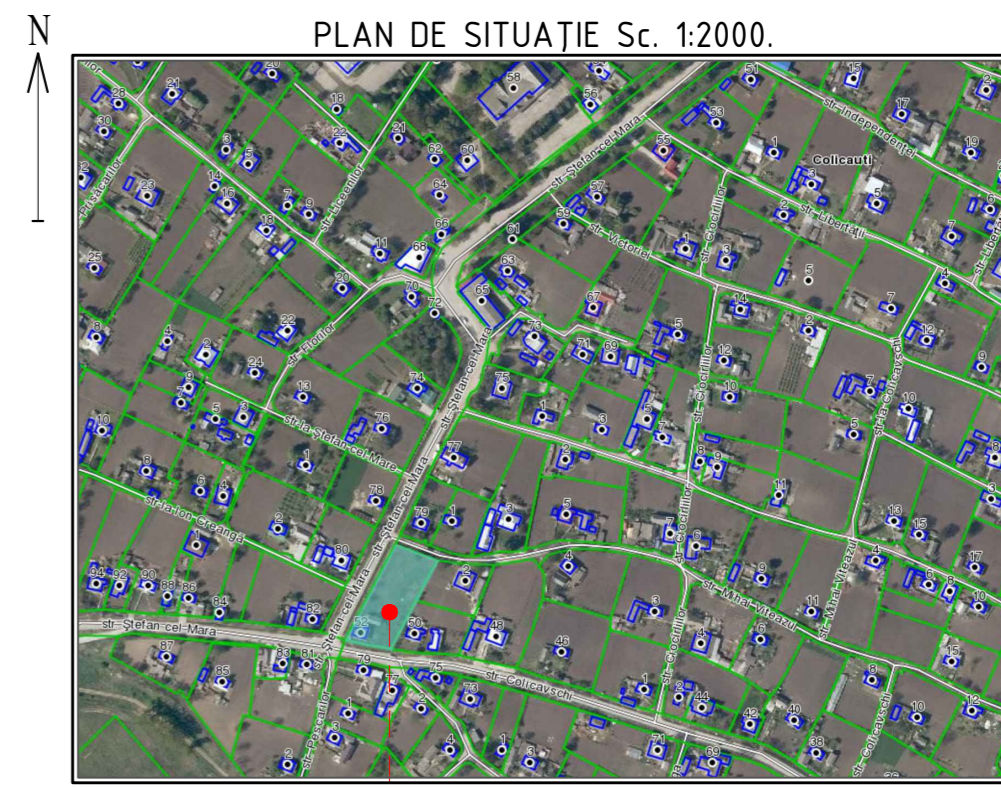

Hotarul lotului solicitat pentru
amplasarea obiectului

TABELA CONSTRUCȚIILOR CIVILE SOCIALE ȘI ALTOR EDIFICII

Nº poz.	Denumirea	Suprafața constr. m ²	Volum de constr. m ³	Nota
1	Teren de mini-fotbal 42.0x22.0 m	924.00	--	Proiect ind.-amenajarea
2	Teren de sport	100.00	--	Amenajarea
3	Teren de joacă pentru copii și adulți	210.00	--	Amenajarea
4	Casă de locuit, tip PL	--	--	Existent

NOTAȚII CONVENȚIONALE:

- construcție existență
- drum existent din beton asfaltic sau petriș
- zona verde
- îmbrăcăminte rutieră din plăci de beton pentru pietoni
- îmbrăcăminte rutieră din gazon artificială (teren mini-fotbal)
- hotarul lotului (linia roșie)

Date generale:

- Intensitatea seismică a terenului-7 grade
- Presiunea vântului-0,7 kPa
- Sarcina provenita din zapada-1,5 kPa
- Temperatura de calcul a aerului exterior-minus 16°C

Proiectul este elaborat în conformitate cu standartele și prevederile actelor legislative și normative în vigoare și asigura realizarea și menținerea pe întreagă durată de existența a construcțiilor a următoarelor exigente esențiale: A,B,C,D,E,F,G conform legii Nr. 721-XIII din 02.02.96.

Pericolul alunecărilor de teren lipsește.

ASP / Alex. Pazîna /

COORDONAT:

AȘP Alex. Pazîna, Certificat №0684, ser. 2020-P din 15.12.20

Beneficiar: Primăria com. Colicăuți		Certificat de Urbanism Nr. 1 din 15.02.2023	
43-64/22-PG			
Modif.	Sect.	PL	№ doc. Semnat. Data
Proiectarea și amenajarea a unui teren de mini-fotbal și a zonei de agrement ce include terenul de joacă pentru copii din sat. Colicăuți, r-nul. Briceni.			
Plan general			Faza Planșa Planșe
			PE 2 10
ASP Elaborat	Pazîna		03.23
Plan general Sc. 1:500. Plan de situație Sc. 1:2000.			"CONSIL PRIM" SRL mun. Chișinău.

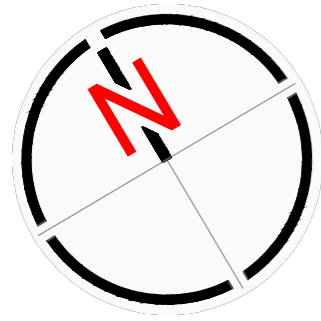

PLAN TRASARE.
PLAN DE AMENAJARE A TERITORIULUI Sc. 1:500

Îngrăditură individuală
(eurogard), h=1.85 m, L=205.00 m.l.

Drum pietonal (existent)

Gard de protecție,
h=4.00 m, L=126.00 m

str-Ia Ion Creangă

Portiță Pr-2

ÎMBRĂCĂMINTE RUTIERĂ DE PIETRIȘ ȘI NÎSIP
(teren de joacă pentru copii și sport)

Amestec de nisip și pietriș	
STST 23735-79	- 200
Sol mineral	- 250
Pământ compactat	

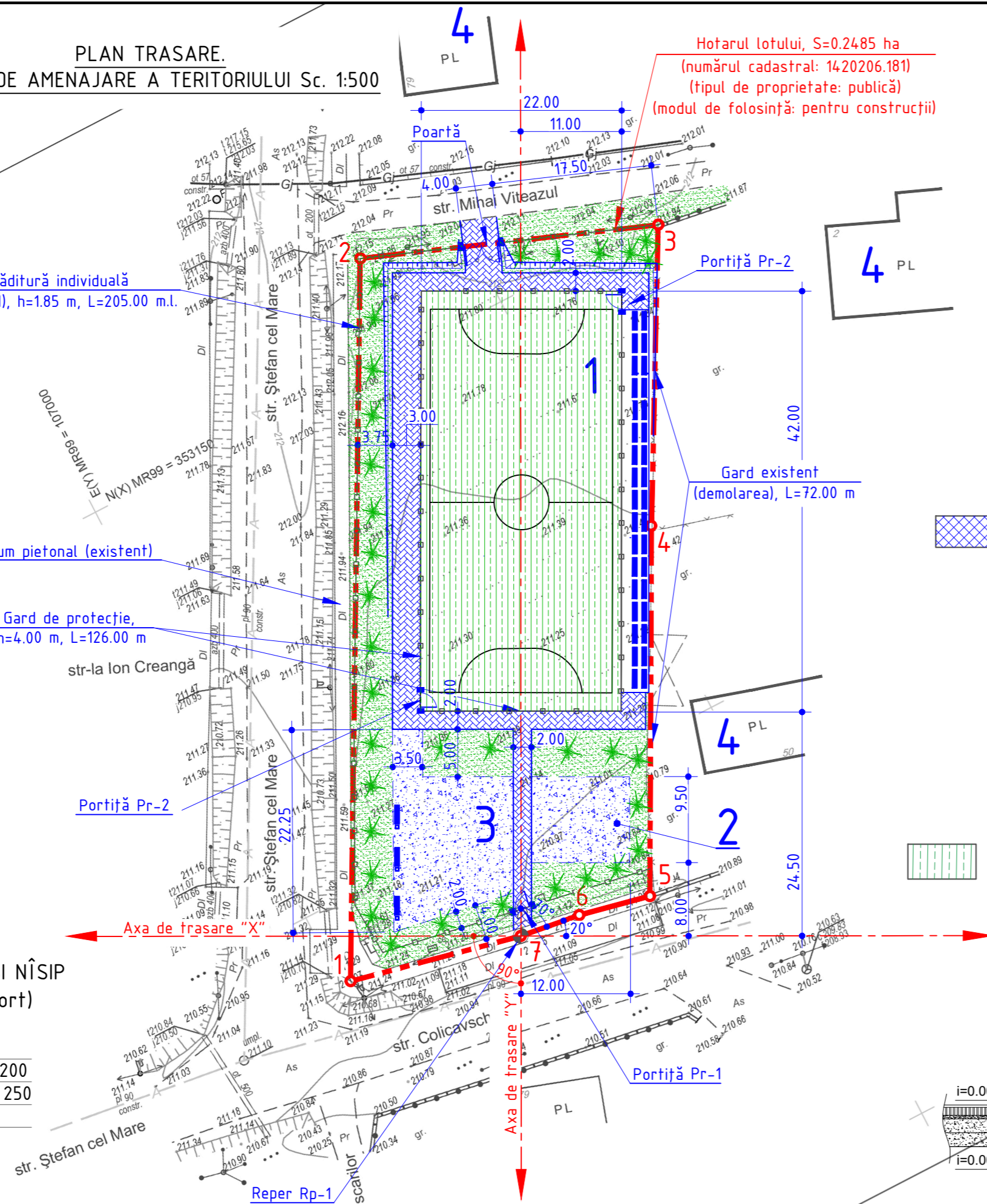
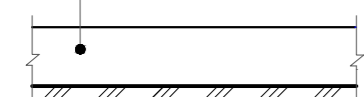

Hotarul lotului, S=0.2485 ha
(numărul cadastral: 1420206.181)
(tipul de proprietate: publică)
(modul de folosință: pentru construcții)

GAZON OBIȘNUIT
(RENOVAREA)

Pamint vegetal (renovarea) - 150
Pamint compactat

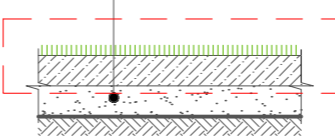

ÎMBRĂCĂMINTE RUTIERĂ DIN PLĂCI
DE BETON PENTRU PIETONI

Plăci de beton, beton B15
GOST 17608-91 - 50
Ciment și nisip cu
granulație mijocie 1:5 - 50
Piatră spartă, fracție 0-40
M 300 GOST 8267-82 - 100
Pământ compactat

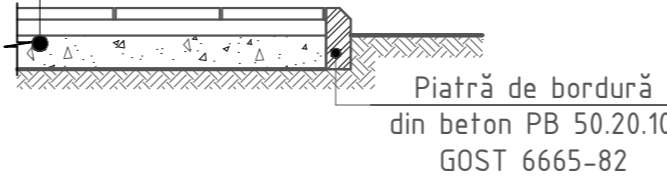

ÎMBRĂCĂMINTE RUTIERĂ PENTRU
TEREN DE FOTBAL

Gazon artificial (nisip de curat 0.5-
10 mm, granule cauciuc 0.8-2.5 mm)
Savura de granit fr. 1-5 mm - 30
Piatra spartă M400, fr. 5-20 mm
STST 8267-82 - 50
Piatra spartă M400, fr. 20-40 mm
STST 8267-82 - 100
Piatra spartă M400, fr. 40-70 mm
STST 8267-82 - 150
Pământ compactat cu lacat de lut - 150

Prundiș spalat (piatra de riu)
Nisip spalat in invelitoare din geotextil 200g./m²
Teava de drenaj perforată - 100
Vezi compartiment "REAC"

TABELA CONSTRUCȚIILOR CIVILE SOCIALE ȘI ALTOR EDIFICII

Nº poz.	Denumirea	Suprafața constr. m ²	Volum de constr. m ³	Nota
1	Teren de mini-fotbal 42.0x22.0 m	924.00	--	Proiect ind.-amenajarea
2	Teren de sport	100.00	--	Amenajarea
3	Teren de joacă pentru copii și adulți	210.00	--	Amenajarea
4	Casă de locuit, tip PL	--	--	Existent

TABELA FORMELOR ARHITECTURALE MICI

Nº pe rând.	Imajine convențională	Denumirea	Cantitatea, un	Insemnarea proiectului de tipaj.
①		Bancă fără spetează, L=2.00 m	40	ArtMet S.A.
②		Lada pentru gunoi, tip II	6	ArtMet S.A.

NOTĂ:

1. Reperarea clădirilor și construcțiilor se efectuează de la linie roșii (de la Reper Rp-1), conform desenului dat.
2. Reperarea elementelor de amenajare de efectuat de la partea exterioară a clădirilor.
3. Scara ridicării topografice: Sc. 1:500.
4. Tabela cu volumelor de lucru vezi în foaie PG-1.

NOTĂ:

- În proiectul prevede construirea unui teren de mini-fotbal cu gazon artificial. Sub îmbrăcăminte stadionului este prevăzut un sistem de drenaj pentru a evacua apa de ploaie.
- Sistemul de canalizare este realizat de un specialist în compartiment alimentarea cu apă și canalizare "REAC".
- Vedeți toate volumele în compartiment "REAC".

AȘP Alex. Pazîna, Certificat Nº0684, ser. 2020-P din 15.12.20

43-64/22-PG					
Modif.	Sect.	Pl.	Nº doc.	Semnat.	Data
					Proiectarea și amenajarea a unui teren de mini-fotbal și a zonei de agrement ce include terenul de joacă pentru copii din sat. Colicăuți, r-nul. Briceni.
					Plan general
					Faza PE
					Planșa 3
					Planșa 10
AȘP	Pazîna				03.23
Elaborat	Pazîna				03.23
Plan trasare. Plan de amenajare a teritoriului Sc. 1:500.					"CONSIL PRIM" SRL mun. Chișinău.

Format: A3+A4 (295x630)

În loc. Nº

Iscațit. și data

Nº inven. auten.

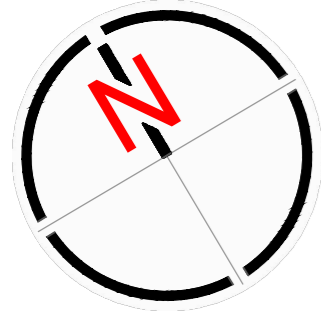

PLAN SISTEMATIZARE PE VERTICALĂ Sc. 1:500.

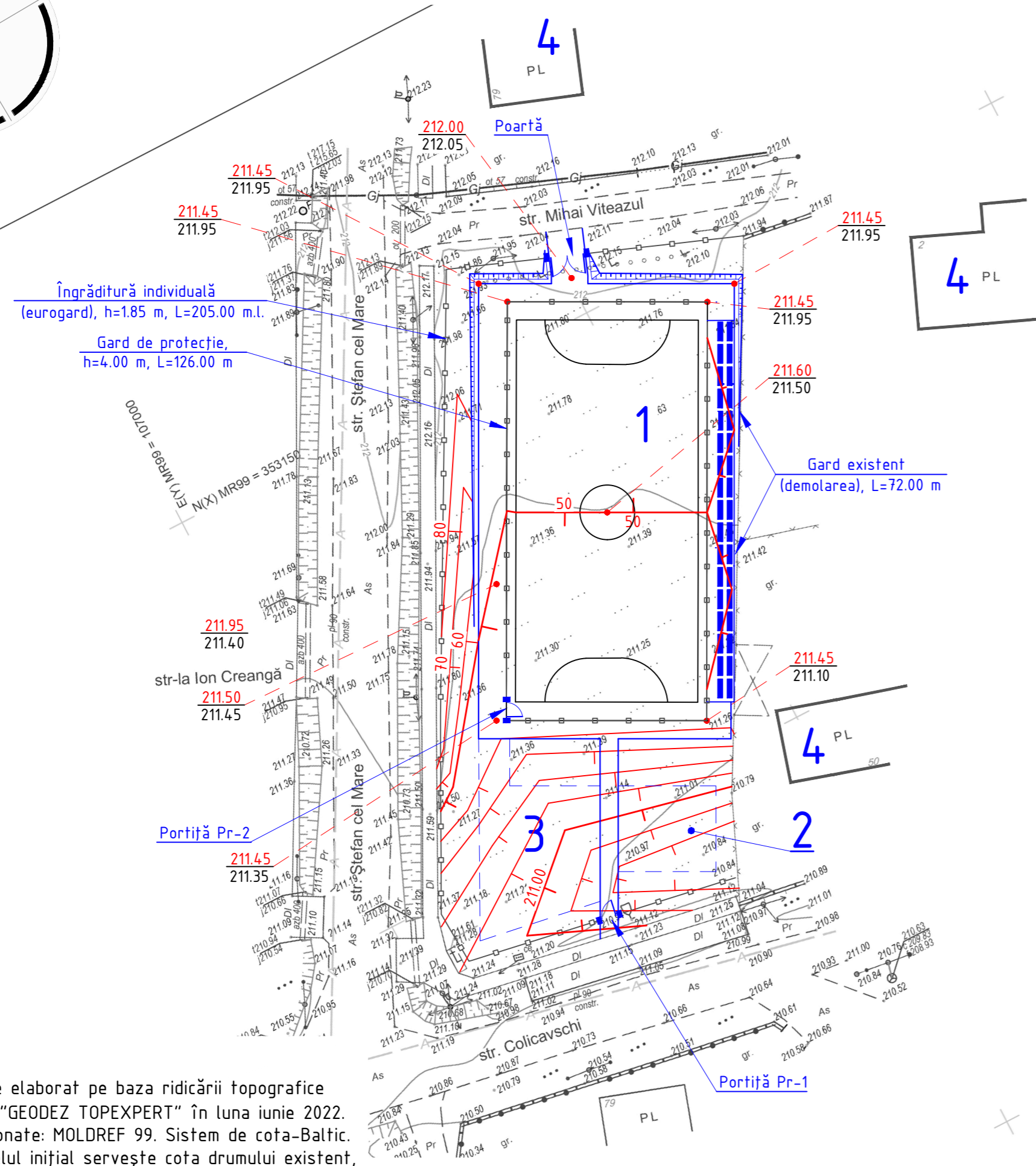

NOTAȚII CONVENȚIONALE

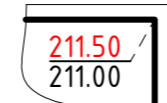

Cota colțuri ale clădirii și construcțiilor, m

NOTĂ:

La colțurile clădirii sînt indicate cotele pireului:

- la numărător-cota de proiect;
- la numitor-cota existentă a terenului.

DATE GENERALE:

1. Volumul total al solului (mineral) tăiat este necesar de evacuat (excedent), $V=327 \text{ m}^3$ (rambleu)
2. Sol vegetal pentru zona verde este necesar evacuat, $V=423 \text{ m}^3$ (rambleu)
3. Sol vegetal excedent (care pentru zona verde) este necesar de adus din carieră (neajuns), $V=42 \text{ m}^3$ (debleu)
4. La compactarea solului în rambleu, $V=16 \text{ m}^3$
5. Suplusul de sol de realizarea albiei pentru îmbrăcăminte rutieră și a trotuarelor este excavat cu buldozerul și împins în rambleu la o distanța de 30-50 m (pe teren).
6. Înainte de a începe lucrărilor de terasament este necesar de scos solul vegetal $h=0.30 \text{ m}$ alegător, $V=465 \text{ m}^3$ (debleu).

NOTĂ:

1. Stratul de pământ fertil, necesar pentru înverzire este adus pe șantier cu transportul auto la o distanța de 3-5 km.
2. Solul mineral în rambleu de compactat stratificat ($h_{str.}=0.20 \text{ m}$) cu rulou compactor greutatea 5 t până la densitatea solului uscat 1.65 g/cm^3 .
3. Toate terasamentele, ce servesc drept fundament pentru clădiri, construcții pavaje, trotuare, se întărește prin aplicarea straturilor până la nivelul vit.= 1.65 g/cm^3 .
4. În locurile amenajării jgheadurilor sub pavaje, trotuare cotele de lucru se micșorează conform grosimii construcțiilor, iar sub gazoane cu 0.30 m.

TABELA CONSTRUCȚIILOR CIVILE SOCIALE ȘI ALTOR EDIFICII

Nº poz.	Denumirea	Nota
1	Teren de mini-fotbal 42.0x22.0 m	Proiect ind.-amenajarea
2	Teren de sport	Amenajarea
3	Teren de joacă pentru copii și adulți	Amenajarea
4	Casă de locuit, tip PL	Existent

COMPENSARE A TERASAMENTELOR

DENUMIREA LUCRARILOR SI VOLUMELOR DE SOL	CANTITATEA, m ³	
	RAMBLEU +	DEBLEU -
A. STRATUL DE SOL VEGETAL		
1. Scoaterea stratului de sol vegetal ($h=0.30 \text{ m}$)	--	465
2. Sol vegetal pentru zona verde ($h=0.15 \text{ m}$)	42	--
3. Sol vegetal excedent	423	--
BILANT A:	465	465
B. STRATUL DE SOL MINERAL		
1. Nivelarea terenului	30	--
2. Sol excedent la realizarea:		
- Subsolutului și fundațiilor clădirilor (cu perete de sprijin);	-4	3
- Albiei pentru îmbrăcăminte rutieră	-10	300
- Albiei pentru zona verde;	-2	40
3. Corectarea la compactare:		
$K=1.14$ pe $V=14 \text{ m}^3$	2	--
TOTAL:	16	343
4. Pământ excedent	327	--
5. Neajuns de pământ	--	--
BILANT B:	343	343

NOTĂ:

1. Desenul dat este elaborat pe baza ridicării topografice electuată de SRL "GEODEZ TOPEXPERT" în luna iunie 2022.
2. Sistem de coordonate: MOLDREF 99. Sistem de cota-Baltic.
3. Motivație ca nivelul inițial servește cota drumului existent, conform desenului dat.

43-64/22-PG

Modif.	Sect.	PL	Nº doc.	Semnat.	Data	Proiectarea și amenajarea a unui teren de mini-fotbal și a zonei de agrement ce include terenul de joacă pentru copii din sat. Colicăuți, r-nul. Briceni.			
							Faza	Planșa	Planșe
						Plan general	PE	4	10
ASP		Pazîna			03.23	Plan sistematizare pe verticală Sc. 1:500. Nivelarea maselor de pământ.	"CONSIL PRIM" SRL mun. Chișinău.		
Elaborat		Pazîna			03.23				

Format: A3+A4 (295x630)

Nº inven. auten.	În loc. Nº

PLAN CREAREA SPAȚIILOR VERZI Sc. 1:500.

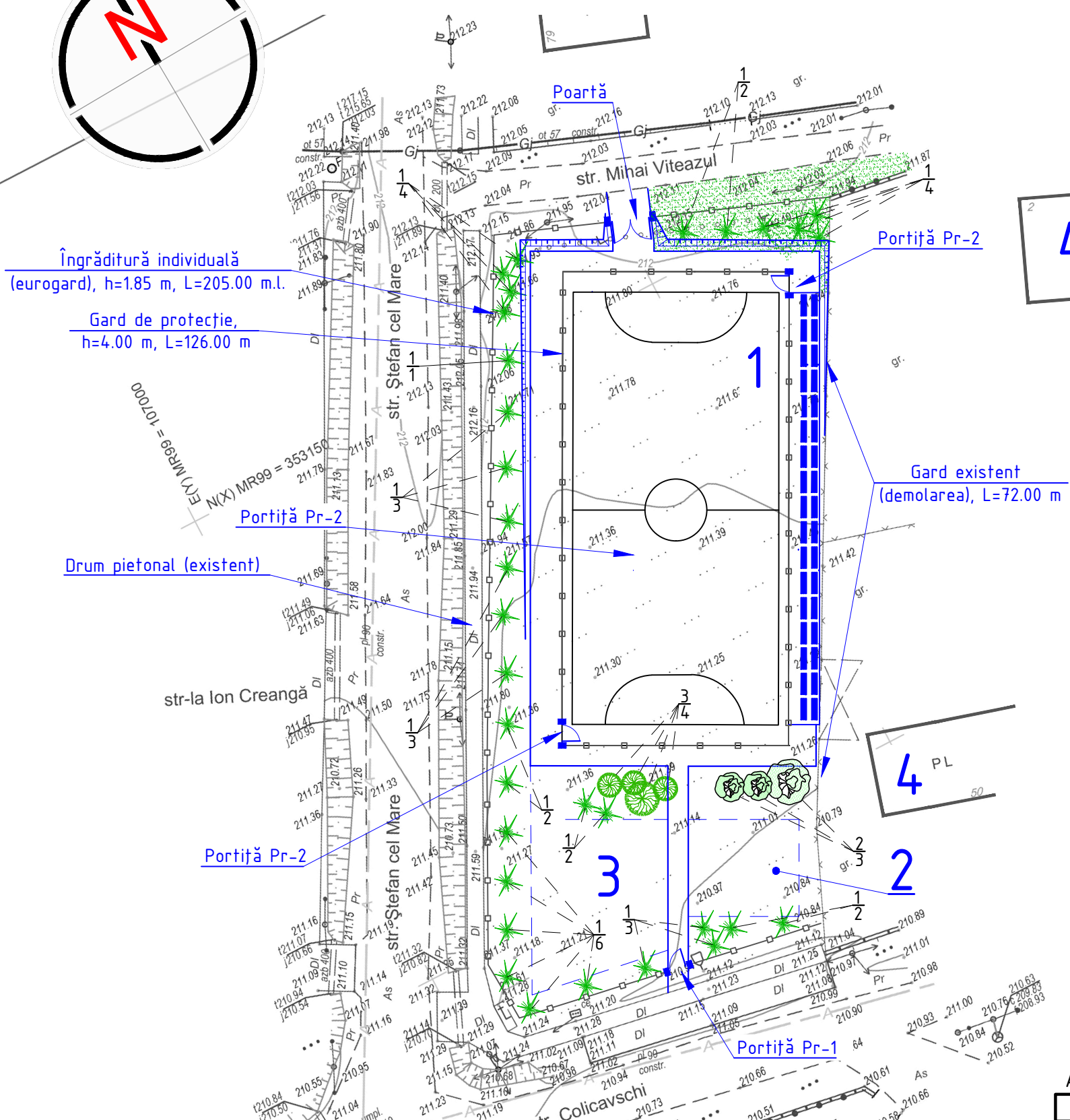
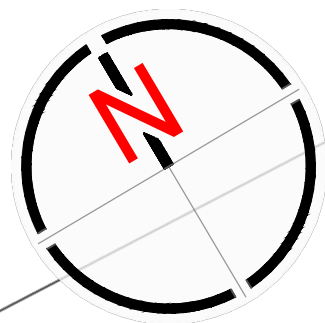

Îngrăditură individuală (eurogard), h=1.85 m, L=205.00 m.l.

Gard de protecție, h=4.00 m, L=126.00 m

Portiță Pr-2

Drum pietonal (existent)

Gard existent (demolarea), L=72.00 m

Portiță Pr-2

Portiță Pr-1

NOTAȚII CONVENȚIONALE:

- 3 Numarul pe plan
- 3 Cantitatea în grupe (plante foioase)
- 3 Numarul pe plan
- 2 Cantitatea în grupe (plante conifere)
- 3 Numarul pe plan
- 8 Cantitatea în grupe (tufe)

TABELA CONSTRUCȚIILOR CIVILE SOCIALE ȘI ALTOR EDIFICII

Nº poz.	Denumirea	Nota
1	Teren de mini-fotbal 42.0x22.0 m	Proiect ind.-amenajarea
2	Teren de sport	Amenajarea
3	Teren de joacă pentru copii și adulți	Amenajarea
4	Casă de locuit, tip PL	Existent

BORDEROUL ELEMENTELOR LA CREAREA SPAȚIILOR VERZI

Nº poz.	Denumirea speciilor de plante	Vîrsta ani.	Cantitatea	Nota
1	Brad	3	32	Copaci-puieți
2	Mesteacan veracos	1-2	3	Copaci
3	Sophora japoneză	2-3	4	Copaci
4	Gazon obișnuit, m ²	1	280	Iarbă

NOTĂ:

- Distanța în plan de la comunicații subterane pînă la construcții și între comunicații sînt stabilite conform tabelor 15-16 NCM B.01.05:2019.
- În procesul îndeplinirii lucrărilor de șădire este necesar de respectat normele de derogare a plantațiilor verzi de la rețele subterane, clădirii, instalații, accese și tratare conform tabelii 4 NCM B.01.05:2019.
- Lucrările de șădire se efectuează cu înlocuirea pămîntului, cu pămînt vegetal (pînă la 25%)
- Este necesar de îngrijit plantațiile pînă se vor da beneficiarului. Se prevede: Udarea copacilor, tufarilor și gazonului-4ori, prășitul și afinarea solului împrejurul copacilor și tufarilor-4ori, cosirea gazonului-5ori.

AȘP Alex. Pazîna, Certificat Nº0684, ser. 2020-P din 15.12.20

43-64/22-PG					
Modif.	Sect.	Pl.	Nº doc.	Semnat.	Data
					Proiectarea și amenajarea a unui teren de mini-fotbal și a zonei de agrement ce include terenul de joacă pentru copii din sat. Colicăuți, r-nul. Briceni.
					Plan general
					Faza
					Planșa
					Planșe
					PE
					5
					10
AȘP	Pazîna				03.23
Elaborat	Pazîna				03.23
Plan crearea spațiilor verzi Sc. 1:500.					
"CONSIL PRIM" SRL mun. Chișinău.					

Format: A3(295x420)

№ inven. auten.	În loc. Nº
Isclătit. și data	

**PORTITA H=1.85 M L=0.8 M DREAPTA PANOU GARD EURO ECO ZINCAT,
H=1.85 M**

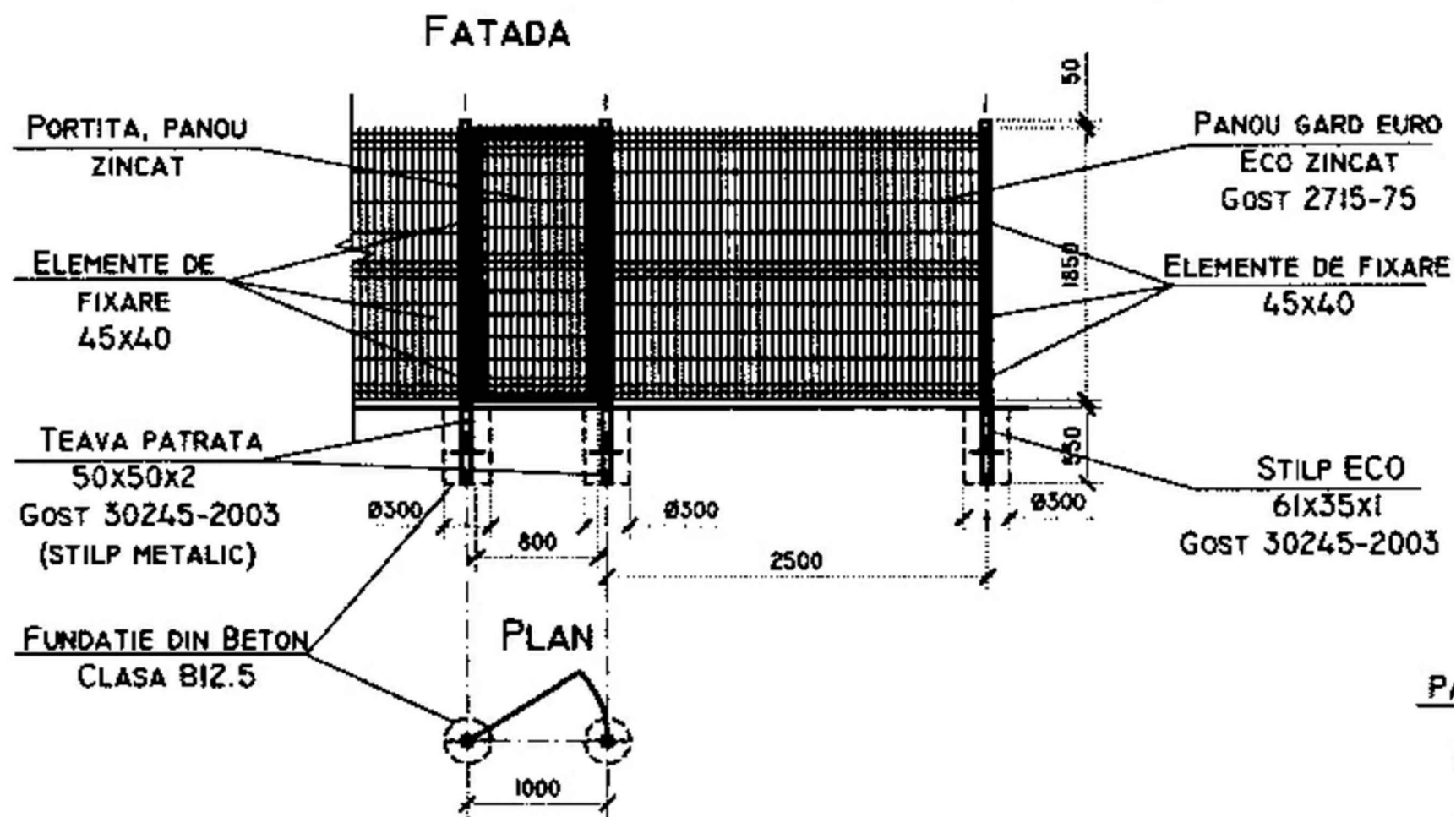

P1

BORDEROUL VOLUMELOR DE LUCRU LA GARDUL METALIC

TIP	NOTATIE	DENUMIREA	CANTITATE	MASA, KG	NOTA
PANOU GARD EURO ECO ZINCAT, H=1.85 M (TOTAL=82 SECTII)					
6x35x1	60241	STILP ECO 18 L-2.4M	1 BUC	17.88	1BUC=17.88 KG
	04454	CAPAC 60x40MM SUR	1 BUC		
	60882	PANOU DIN SIRMA DE OTEL Ø 4.5 ZN,			
		CU CELULE PATRATE.CELULA 200x55	4.625 M ²	11.285	1M ² =2.44 KG
45x40x2	59804	ELEMENT DE FIXARE ECO 40 ZINCAT	4 BUC	-	
FUNDATIA	-	BETON CLASA B 12.5	0.072 M ³	-	1BUC=0.072 M ³

NOTĂ:

Îngrăditură individuală (eurogard), h=1.85m, L=205.00 m.l.
 Contitatea secțiilor-82 un.
 Contitatea stâlpilor-83 un.
 Portiță Pr-1 (eurogard), h=1.85 m-1 un.
 Poartă (eurogard), h=1.85 m-1 un.

AȘP Alex. Pazîna, Certificat №0684, ser. 2020-P din 15.12.20

Modif.	Sect.	Pl.	№ doc.	Semnat.	Data	Proiectarea și amenajarea a unui teren de mini-fotbal și a zonei de agrement ce include terenul de joacă pentru copii din sat. Colicăuți, r-nul. Briceni.			
							Faza	Planșa	Planșe
						Plan general	PE	6	10
AȘP		Pazîna			03.23	Îngrăditură individuală (eurogard). Portiță Pr-1 (eurogard). Fragment. Specificația.	"CONSIL PRIM" SRL mun. Chișinău.		
Elaborat		Pazîna			03.23				

Format: A3(295x420)

În loc. №

Iscațit. și data

№ inven. auten.

POARTA H-1.85 M LATIMEA-4.0 M

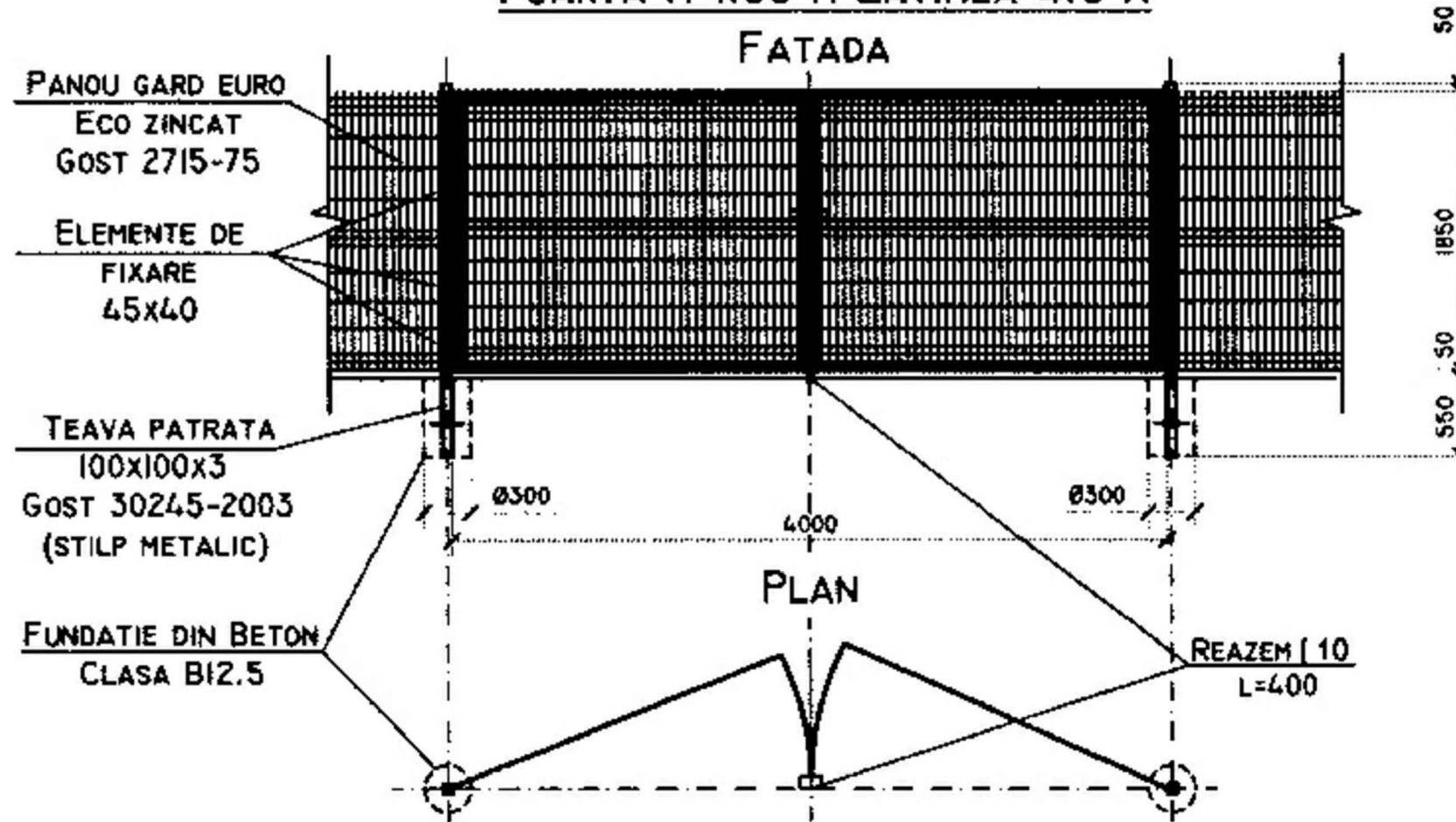

BORDEROUL VOLUMELOR DE LUCRU LA GARDUL METALIC

POARTA H-1.85 M LATIMEA-4.0 M					
100x100x3	GOST 30245-2003	STILP PATRATA, L=2.4 M	2 BUC	36.50	1BUC=18.25 KG
		CAPAC PATRAT 100x100	2 BUC		
	GOST 3282-74	PANOU DIN SIRMA DE OTEL Ø 3.8,			
		CU CELULE PATRATE.CELULA 200x55	7.40 M ²	18.056	1M ² =2.44 KG
40x40x2	GOST 8509-93	RAMA DIN TEAVA 40x40	19.5 M	-	
-	-	ACCESORII	COMPLECT	-	1
FUNDATIA	-	BETON CLASA B 12.5	0.144 M ³	-	1BUC=0.072 M ³

***NOTA
TOATE ELEMENTELE METALICE ALE INGRADIRII SE VOR ACOPERI CU VOPSEA LAVABILA (эмалью) ПФ-115 (GOST 6465-76) DE 2 ORI PE GRUNT ГФ (GOST 25129-82).

NOTĂ:

Îngrăditură individuală (eurogard), h=1.85m, L=205.00 m.l.
 Contitatea secțiilor-82 un.
 Contitatea stâlpilor-83 un.
 Portiță Pr-1 (eurogard), h=1.85 m-1 un.
 Poartă (eurogard), h=1.85 m-1 un.

AȘP Alex. Pazîna, Certificat №0684, ser. 2020-P din 15.12.20

Modif.	Sect.	Pl.	№ doc.	Semnat.	Data	Proiectarea și amenajarea a unui teren de mini-fotbal și a zonei de agrement ce include terenul de joacă pentru copii din sat. Colicăuți, r-nul. Briceni.			
							Faza	Planșa	Planșe
						Plan general	PE	7	10
AȘP		Pazîna			03.23	Poartă (eurogard). Fragment. Specificația.	"CONSIL PRIM" SRL mun. Chișinău.		
Elaborat		Pazîna			03.23				

Format: A3(295x420)

În loc. №

Iscahit. și data

№ inven. auten.

FRAGMENT DE PORTITA PR-2 CU GARD

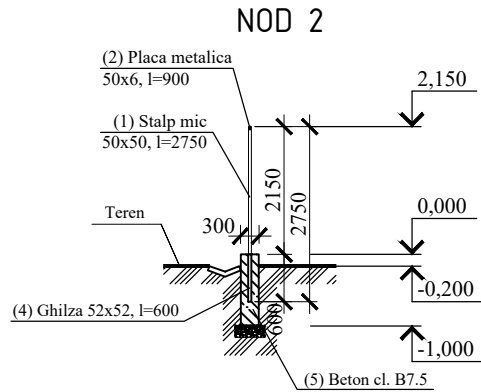
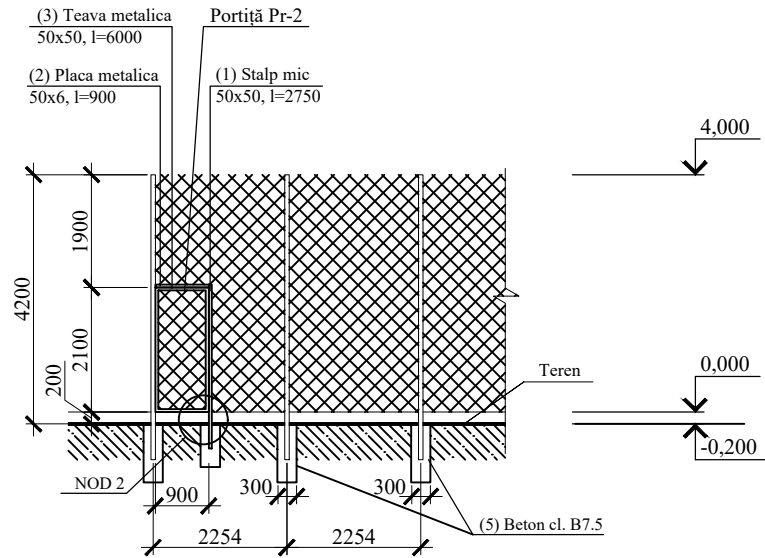

Consum materiale pentru Portița Pr-2

Nr	Element	Materiale	Cantitati	Total
1	Stilp mic	○ Cub 50x50 mm, 6=3mm, l=2750	2950 mkg
2	Placa metalica	○ 50x6 mm, 6=6mm, l=900	900 mkg
3	Teava metalica	○ Cub 50x50 mm, 6=3mm, l=6000mm	6000 m	
4	Ghilza	○ Tub Ø80 mm, l=800	2 buc	
5	Beton cl. B 7.5	V=0,072 m ³	0,144 m ³	

NOTĂ:

Portiță Pr-2 (rabița) - 2 un.

AȘP Alex. Pazîna, Certificat №0684, ser. 2020-P din 15.12.20

43-64/22-PG						
Modif.	Sect.	Pl.	№ doc.	Semnat.	Data	
Proiectarea și amenajarea a unui teren de mini-fotbal și a zonei de agrement ce include terenul de joacă pentru copii din sat. Colicăuți, r-nul. Briceni.						
				Faza	Planșa	Planșe
Plan general				PE	8	10
AȘP		Pazîna		03.23		
Elaborat		Pazîna		03.23		
Portiță Pr-2 (rabița). Fragment. Specificația.				"CONSIL PRIM" SRL mun. Chișinău.		

FRAGMENT DE GARD

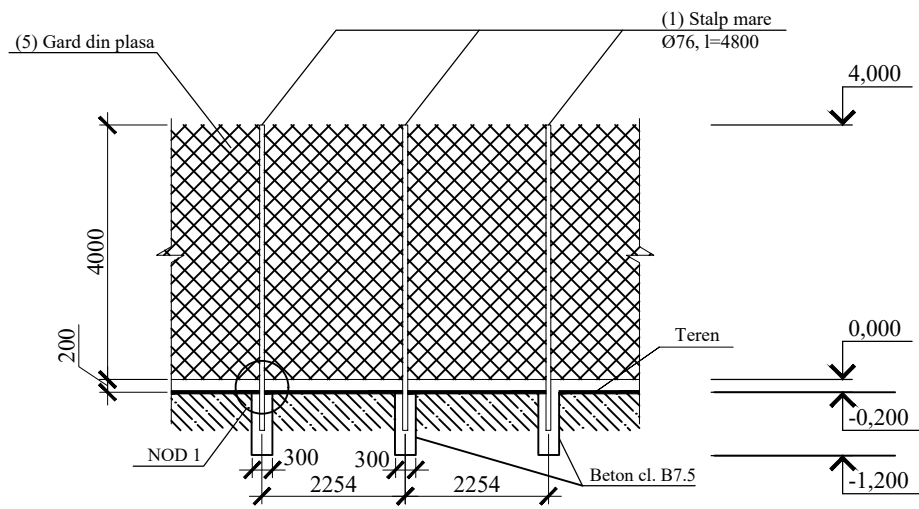

NOD 1

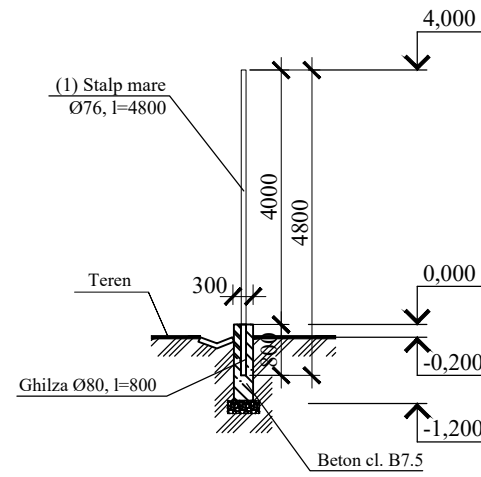

Consum materiale pentru gard (teren de mini-fotbal)

Nr	Element	Materiale	Cantitati	Total
1	Stilp mare	○ Tub Ø76 mm, δ=3,5mm, l=4800	58 buckg
2	Stilp mic	○ Cub 50x50 mm, δ=3mm, l=2750	2950 mkg
3	Placa metalica	○ 50x6 mm, δ=6mm, l=900	900 m	
4	Teava metalica	○ Cub 50x50 mm, δ=3mm, l=6000mm	6000 m	
5	Gard din plasa h=4.0 m	○ l=91,210 m		
6	Ghilza	○ Tub Ø80 mm, l=800	58 buc	
7	Beton cl. B 7.5	V=0,072 m³	4,18 m³	

NOTĂ:

Gard de protecție (rabița), h=4.00 m, L=126.00 m.l.
Portiță Pr-2 (rabița), h=2.10 m - 2 un.

FRAGMENT DE GARD

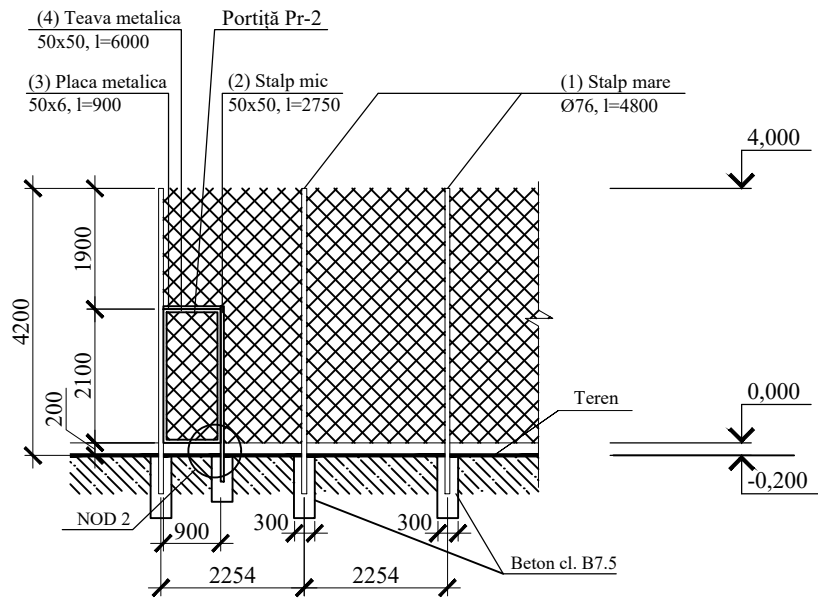

NOD 2

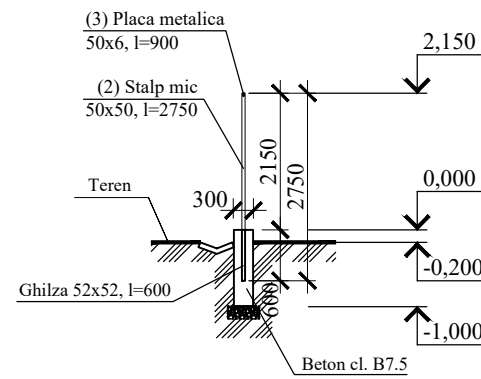

AȘP Alex. Pazîna, Certificat №0684, ser. 2020-P din 15.12.20

43-64/22-PG							
Modif.	Sect.	Pl.	№ doc.	Semnat.	Data		
Proiectarea și amenajarea a unui teren de mini-fotbal și a zonei de agrement ce include terenul de joacă pentru copii din sat. Colicăuți, r-nul. Briceni.							
					Faza	Planșa	Planșe
Plan general					PE	9	10
AȘP	Pazîna				03.23		
Elaborat	Pazîna				03.23	Fragment din gard de protecție (rabița). Detalii la gard și consum material.	
						"CONSIL PRIM" SRL mun. Chișinău.	

Format: A3(295x420)

În loc. №

Iscațit. și data

№ inven. auten.

PLAN AMPLASARE STALPI (TEREN DE MINI-FOTBAL)

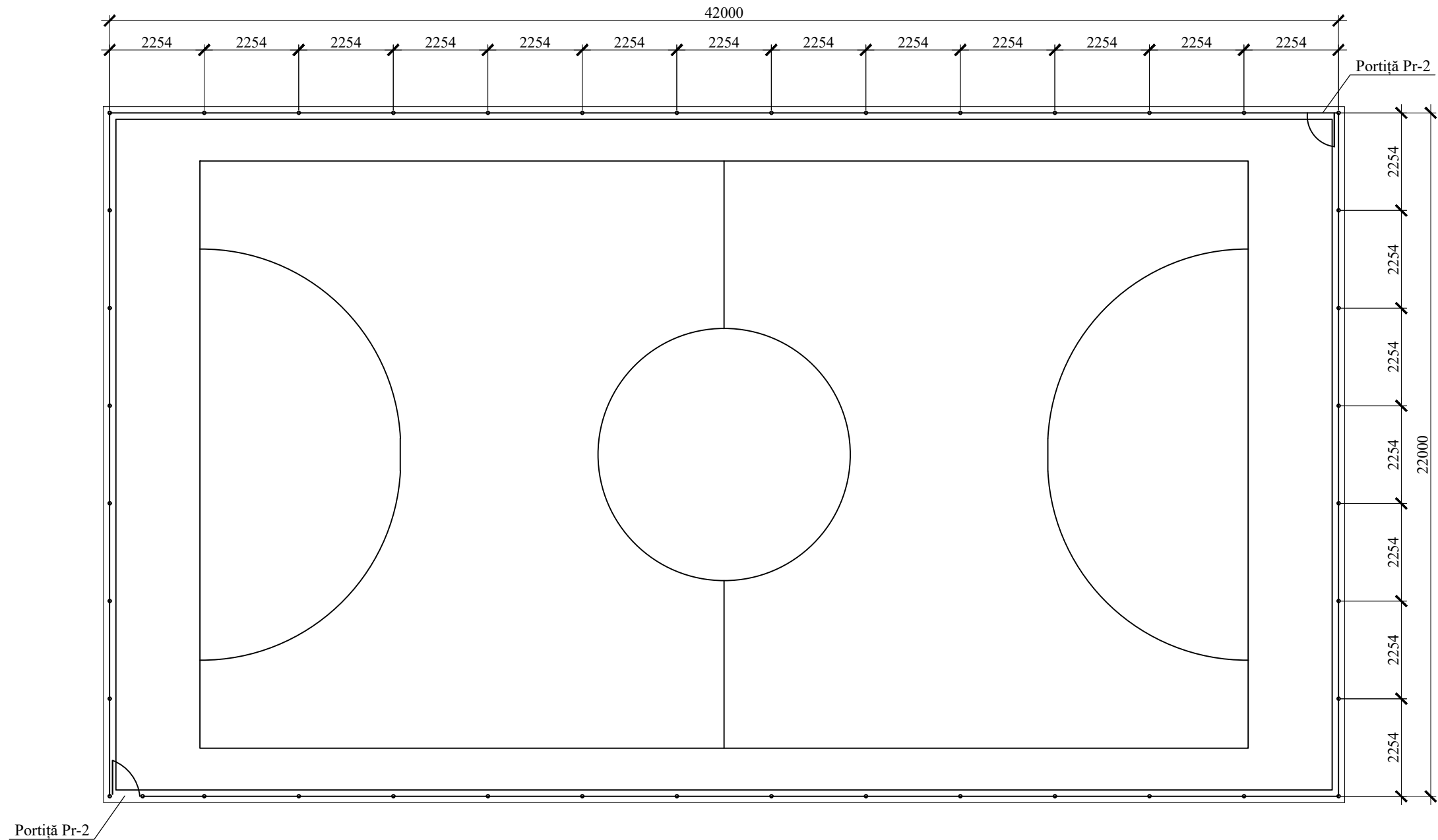

NOTĂ:
 Gard de protecție (rabița), h=4.00 m, L=126.00 m.l.
 Portiță Pr-2 (rabița), h=2.10 m - 2 un.

Consum materiale pentru gard (teren de mini-fotbal)

Nr	Element	Materiale	Cantitati	Total
1	Stilp mare	○ Tub Ø76 mm, 6=3,5mm, l=4800	58 buckg
2	Stilp mic	○ Cub 50x50 mm, 6=3mm, l=2750	2950 mkg
3	Placa metalica	○ 50x6 mm, 6=6mm, l=900	900 m	
4	Teava metalica	○ Cub 50x50 mm, 6=3mm, l=6000mm	6000 m	
5	Gard din plasa h=4.0 m	○ l=91,210 m		
6	Ghilza	○ Tub Ø80 mm, l=800	58 buc	
7	Beton cl. B 7.5	V=0,072 m³	4,18 m³	

AȘP Alex. Pazîna, Certificat №0684, ser. 2020-P din 15.12.20

Modif.	Sect.	Pl.	№ doc.	Semnat.	Data	43-64/22-PG			
						Proiectarea și amenajarea a unui teren de mini-fotbal și a zonei de agrement ce include terenul de joacă pentru copii din sat. Colicăuți, r-nul. Briceni.			
						Plan general	Faza PE	Planșa 10	Planșe 10
AȘP Elaborat		Pazîna Pazîna			03.23 03.23	Plan amplasare stalpi (teren de mini-fotbal).	"CONSIL PRIM" SRL mun. Chișinău.		

Format: A3(295x420)

№ inven. auten. Iscalit. și data În loc. №