

CAIET DE SARCINI

1. Lista lucrărilor

Obiectul: Spitalul Serviciului medical al MAI din str. Gh. Asachi, 25^b mun. Chișinău
Autoritatea contractantă: Serviciul medical al MAI

Nr.	Simbol, norme, cod resurse	Denumirea lucrărilor	UM	Cantitatea
1.		Servicii de proiectare a încăperilor de la etajul 2 al Spitalului Serviciului medical al MAI din (str. Gh. Asachi, 25 ^b mun. Chișinău)		1
1.1.		Sala de consultare a pacienților nr.1		1
1.2.		Sala de consultare a pacienților nr.2		1
1.3.		Sala de proceduri		1

SARCINA DE PROIECTARE

pentru elaborarea documentației de proiect

Servicii de proiectare a lucrărilor de construcție a încăperilor din metal și sticlă pentru secția de internare a Spitalului Serviciului medical al MAI din (str. Gh. Asachi, 25^b mun. Chișinău)

Denumirea obiectului: Servicii de proiectare a lucrărilor de construcție a încăperilor din metal și sticlă pentru secția de internare a Spitalului Serviciului medical al MAI din (str. Gh. Asachi, 25^b mun. Chișinău)

Amplasamentul obiectului: str. Gh. Asachi, 25^b mun. Chișinău

1. **Termenle preconizate pentru elaborarea proiectului:** septembrie-20 decembrie 2021.

2. **Descrierea obiectului:** proiectarea lucrărilor de construcție a încăperilor din metal și sticlă pentru secția de internare a Spitalului Serviciului medical

3. **Indicații referitor la etapele de elaborare a proiectului:**

Condiții de predare și recepție a documentației:

Înainte de inițierea acestor proiectări se va elabora o schiță (concept) de proiect cu descriere. La predarea schiței de proiect se va întocmi un proces-verbal semnat de ambele părți. Documentația de proiect de execuție va fi recepționată de beneficiar după obținerea de către proiectant a tuturor avizelor și verificărilor. La predarea proiectului se va întocmi un proces-verbal semnat de ambele părți.

Proiectul se va elabora în două etape:

I etapă va include:

- Investigații în natură;
- Ridicarea topografică;
- PG - Plan general, amenajare;
- Schița de proiect

II etapă va include:

- POS – Plan organizare șantier;
- Arhitectura și amenajarea interioară
- Memoriul explicative
- Construcții metalice
- Construcții din sticlă
- Proiectul tehnologic
- Documentația de deviz (F1, F3, F5, F7)
- Raport de verificare a proiectului și a devizului

6. **Cerințe referitor la componența și conținutul documentației de proiect:**

a. **Soluții tehnologice:** De proiectat construcție a încăperilor pentru sala consultativă și proceduri în incinta Spitalului Serviciului medical al MAI.

b. **Soluții arhitectural - constructive:**

– De prevăzut sistemele inginerești și echipamentul electric;

7. **Conținutul documentației de proiect:**

a. Proiectul de execuție în 3 exemplare pe suport de hârtie și electronic compus din:

- POS – Plan organizare șantier;
- Arhitectura și amenajarea interioară
- Construcții metalice
- Construcții din sticlă
- Compartimentul Protecția mediului
- Proiectul tehnologic

b. Devize verificate pe toată lucrarea pe suport de hârtie și varianta electronică;

c. Planul topografic situație existentă

e. Raport de verificare a proiectului și a devizului;

f. Contract supraveghere de autor.

g. Schița (concept) de proiect în format 3D

h. Planul topografic de execuție

Nota: Ofertantul este obligat să facă cunoștință cu obiectivul (cerință obligatorie) și să elaboreze oferta în modul stabilit de lege.

Inginer superior pe exploatarea clădirilor
al secției administrare și logistică a SM

COORDONAT:

Șef al Secției administrare și
logistică a Serviciului medical

 Andrei Popa

 Spiridon Timercan

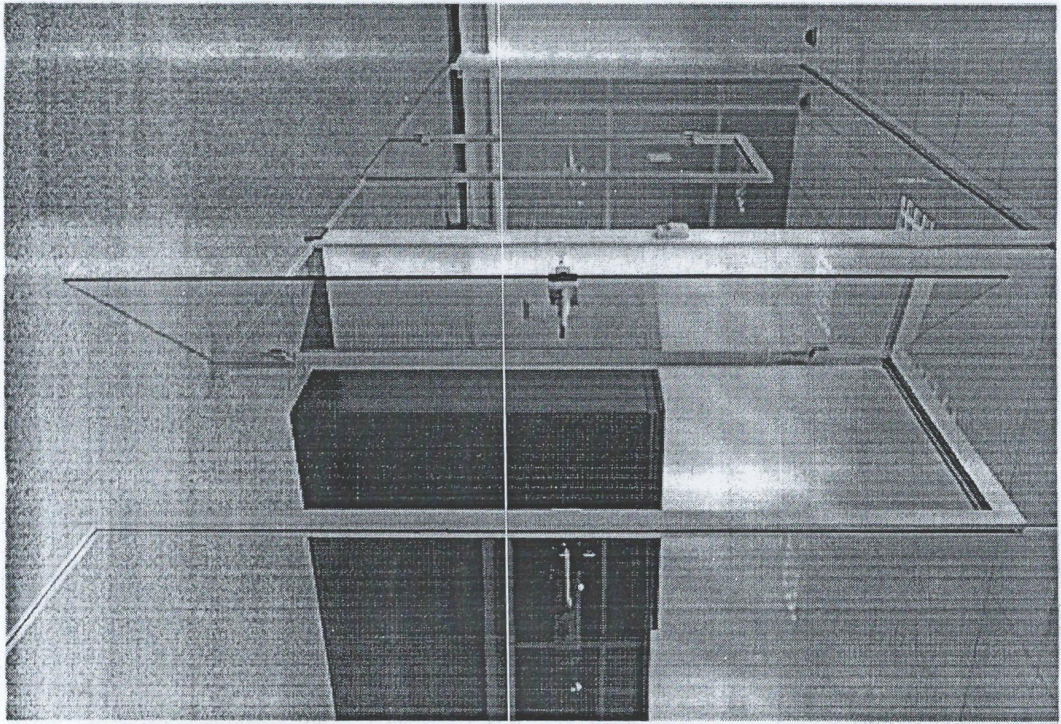

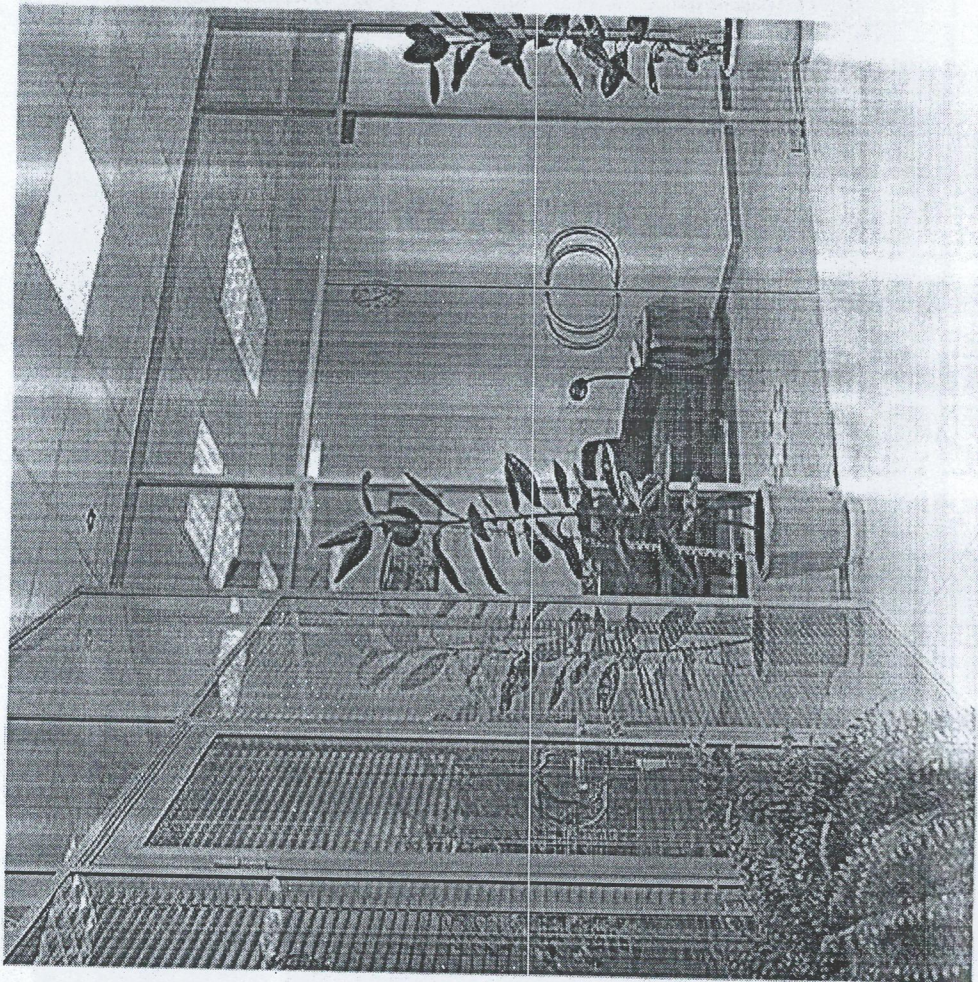

Domnului Vitalie MORARU
Şef-adjunct al Serviciului medical al MAI
comisar-şef

DEVERSI

În prezentul, aduc la cunoştinţa Dumneavoastră că Serviciul medical dispune de proiectul de execuţie nr.044/19 care a fost elaborat de către proiectanţii S.C. "PRIMA" la data de 15 februarie 2019

proiectul de execuţie nr.044/19
în urma
nr.170/31
efectuarea
din
cauza lipsei
secţia ajută
Cu un
de înmănuşare
întrare
destinată pe

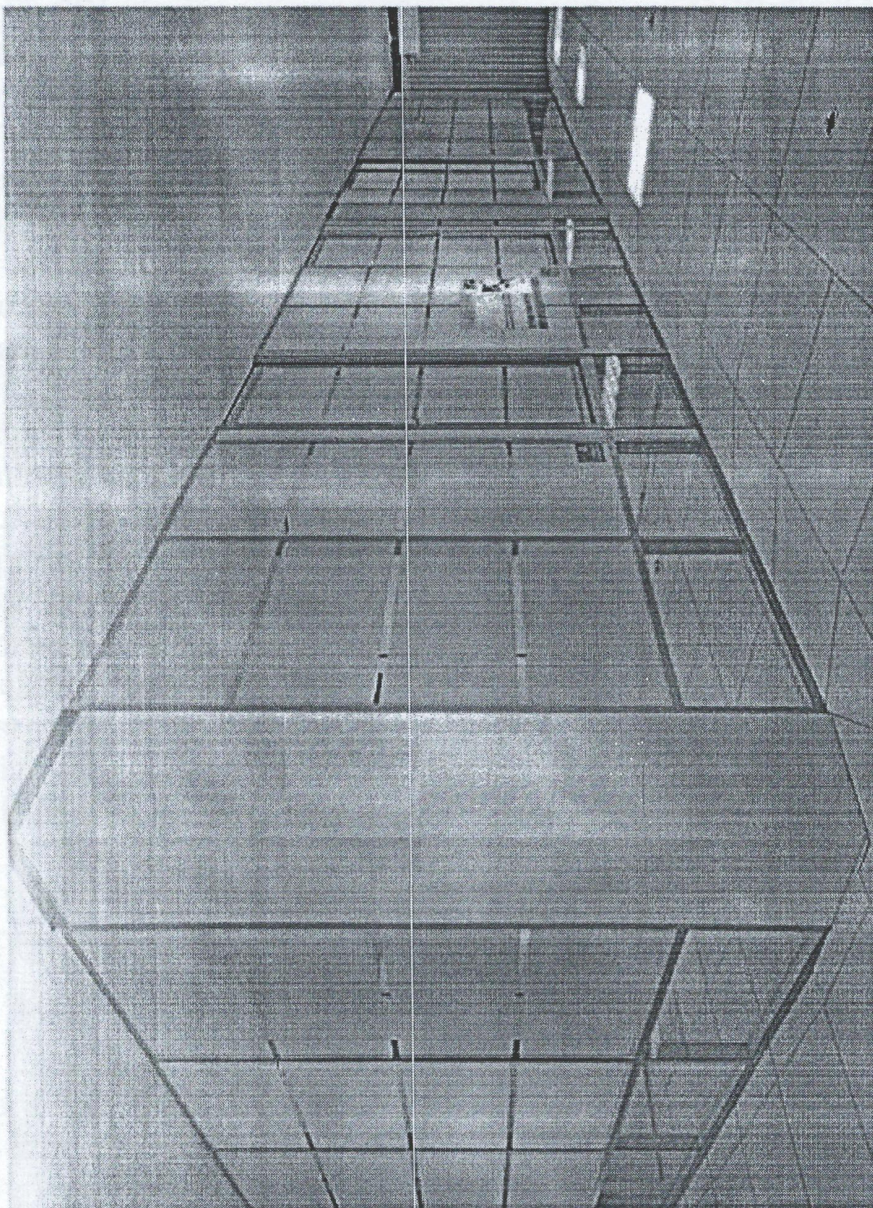

de întreprind
Prim" privind
ului.
reparaţie şi din
re; reparaţia în
pentru secţia
amplasate la
medical, debara
din sticlă, cu
ne, elaborarea
ului secţiei de
area pacienţilor
date, inclusiv
cu propunerea
ului medical,
serviciilor de

Pentru
elaborarea
proiectului
Ştiin
intermare, în
care se află
reş
respectiv
de a pune
modificarea
elaborat a

15.09
Şef al Secţiei
logistice S

COORDONATOR
Şef al Spitalului al Serviciului medical al MAI
comisar-şef

Scorobogaten