

Sețiunea 1-1 Sc.1.100

Nod B Sc. 1. 25

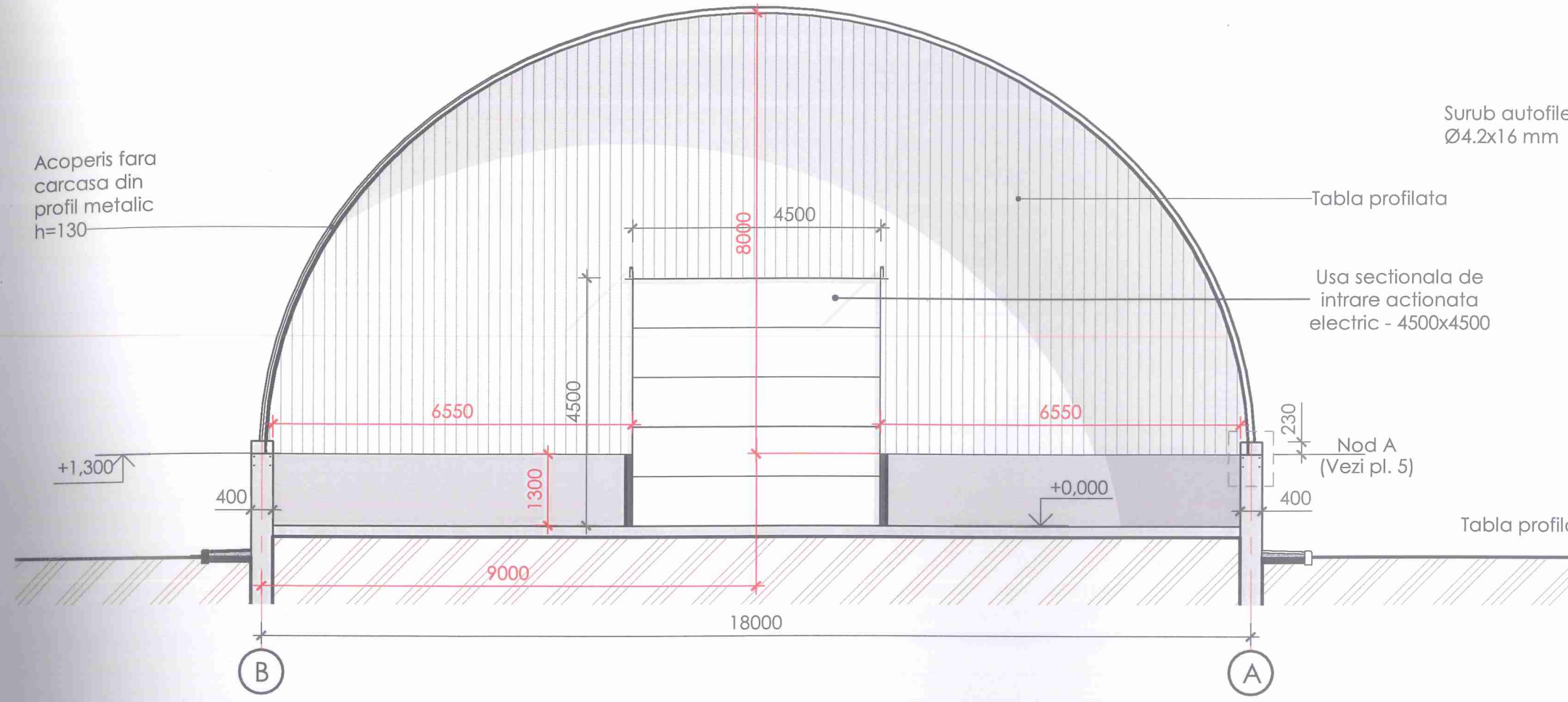

Surub autofiletant Ø4.2x16 mm

Acoperis fara carcasa din profil metalic h=130

Tabla profilata

Usa sectionala de intrare actionata electric - 4500x4500

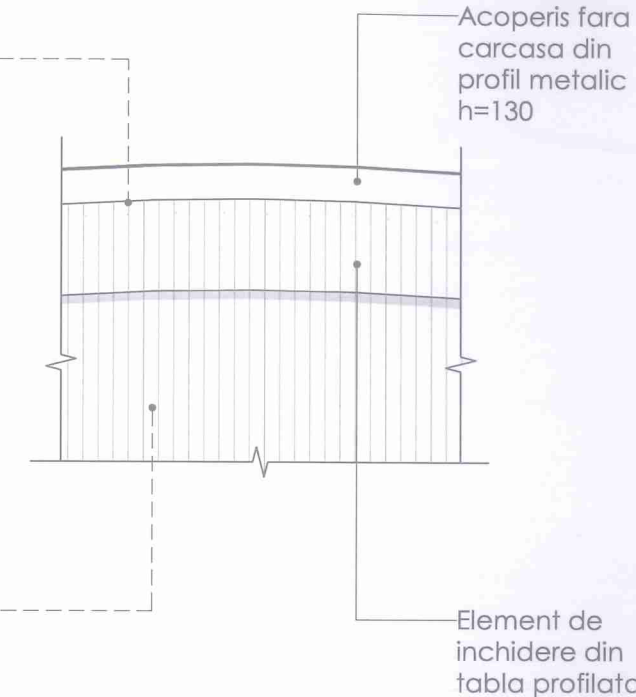

Nod A (Vezi pl. 5)

Tabla profilata

Element de inchidere din tabla profilata

Nod A Sc. 1.10

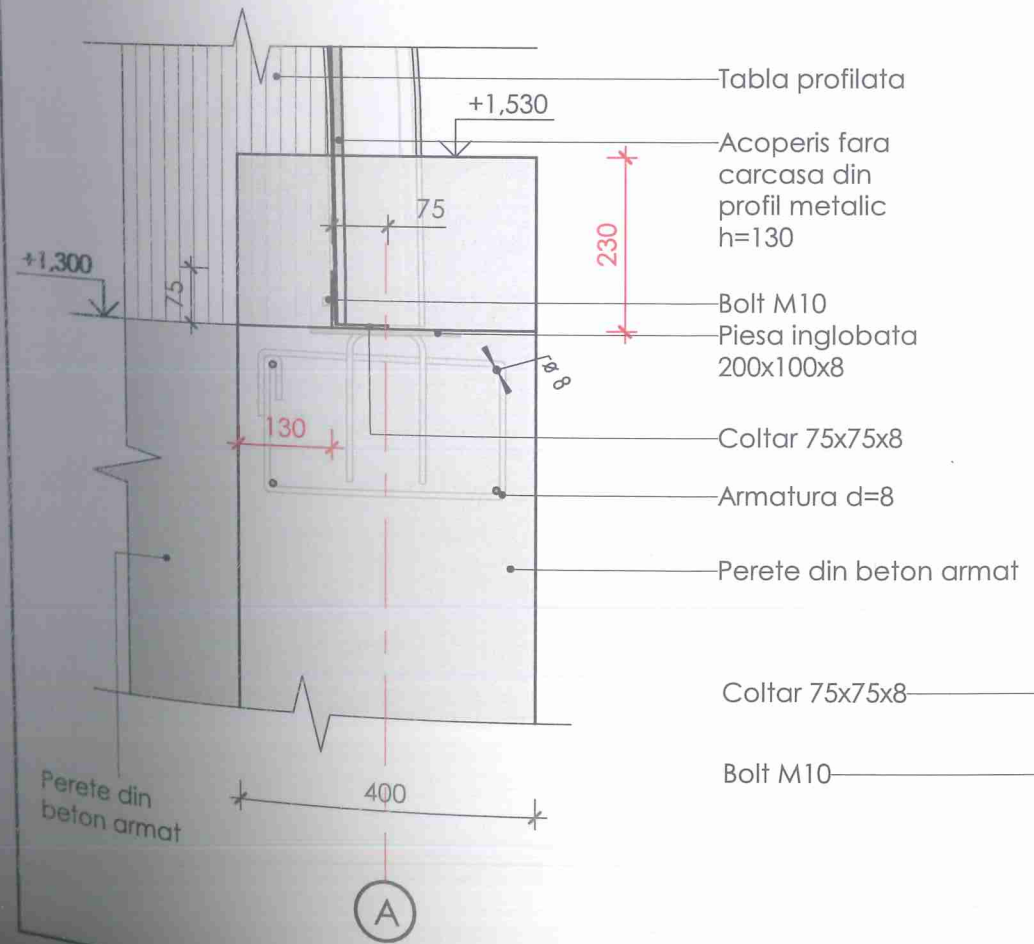

Acoperis fara carcasa din profil metalic h=130

Surub autofiletant Ø4.2x16 mm

Beton turnat dupa asamblarea elementelor

Verificator de proiecte nr. 150
Spasov Anatolie
Domeniile: A.2
Nr. de inregistrare a avizului:
Valabilitate de la 27.12.2010 până la 27.12.2023

Piesa inglobata

Tabla profilata

Armatura

Perete din beton armat

Element de inchidere din tabla profilata

Acoperis fara carcasa din profil metalic h=130

PURTOVA IRINA
P-2021
Nr.0704
A.2.5
PROIECTANT

						053/2021-SA	
						Proiectarea unui depozit agricol, situat in raionul Glodeni sat. Ciuciulea cu nr. cadastral 4821108254	
Modif	Cant.s.	Foai	Nedoc.	Semnatura	Data	Proiectarea unui depozit agricol	
A.S.P.		Purtova I.			04.21	Faza	Planse
Arhitect		Mirza S.			04.21	PE	SMART ARCHITECTURE S.R.L. 5 6
Arhitect		Fonariuc V.			04.21	S.R.L."SMART ARCHITECTURE	
						Sețiunea 1-1 Sc.1.100 Nod A Sc.1.10 Nod B Sc.1.20	

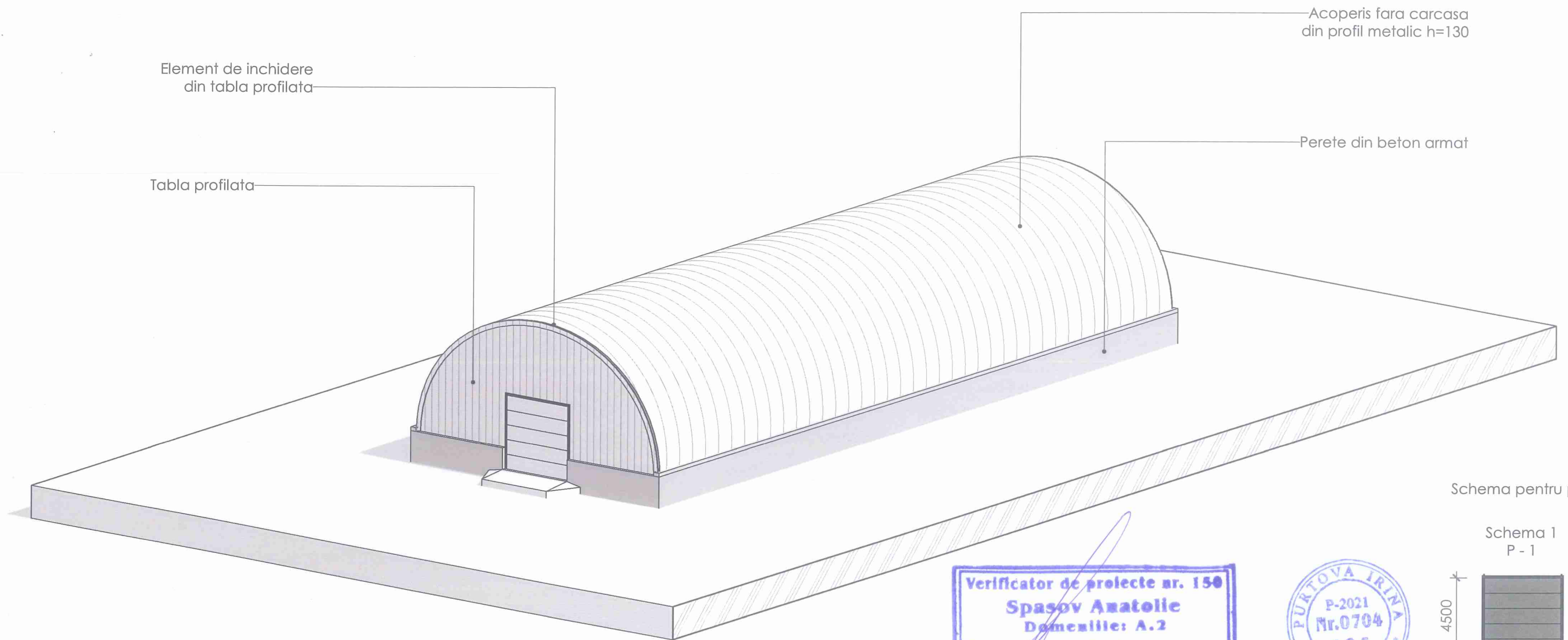

Schema pentru poarta

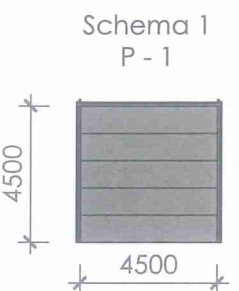

Verificator de proiecte nr. 150
Spasov Anotolie
 Domeniile: A.2
 Nr. de inregistrare a avizului: _____
 Valabil de la 27.12.2016 pana la 27.12.2023



Specificatie goluri usi				
Tipul	Marca	Latimea	Inaltimea	Cantitate
P-1	Usa sectionala actionata electric de intrare 2750x2750H.	4500	4500	1

NOTA:

- Documentul reprezinta proprietatea intelectuala a SMART ARCHITECTURE S.R.L. Transmiterea si/sau reproducerea integrala sau partiala fara aprobarea scrisa a SMART ARCHITECTURE S.R.L. se sanctioneaza conform legii.
- Toate cotele (dimensiunile) se vor verifica de catre executant inainte de inceperea lucrarilor.
- Modificarile sunt permise numai cu aprobarea arhitectului proiectant. Planurile se citesc impreuna cu plansele de Instalatii pe specialitati si Rezistenta.
- Diversele echipamente ale firmelor furnizoare de echipamente si materiale nu modifica prezentul proiect fara acceptul proiectantului general.

						053/2021-SA				
						Proiectarea unui depozit agricol, situat in raionul Glodeni sat. Ciuciulea cu nr. cadastral 4821108254				
Modif	Cant.s.	Foia	Nedoc.	Semnatura	Data	Proiectarea unui depozit agricol		Faza	Planşa	Planse
								PE	6	6
A.S.P.		Purtova I.			04.21			SMART ARCHITECTURE S.R.L.		
Arhitect		Mirza S.			04.21			S.R.L."SMART ARCHITECTURE"		
Arhitect		Fonariuc V.			04.21	Vedere 3D - Detalii Specificatia goluri usi				

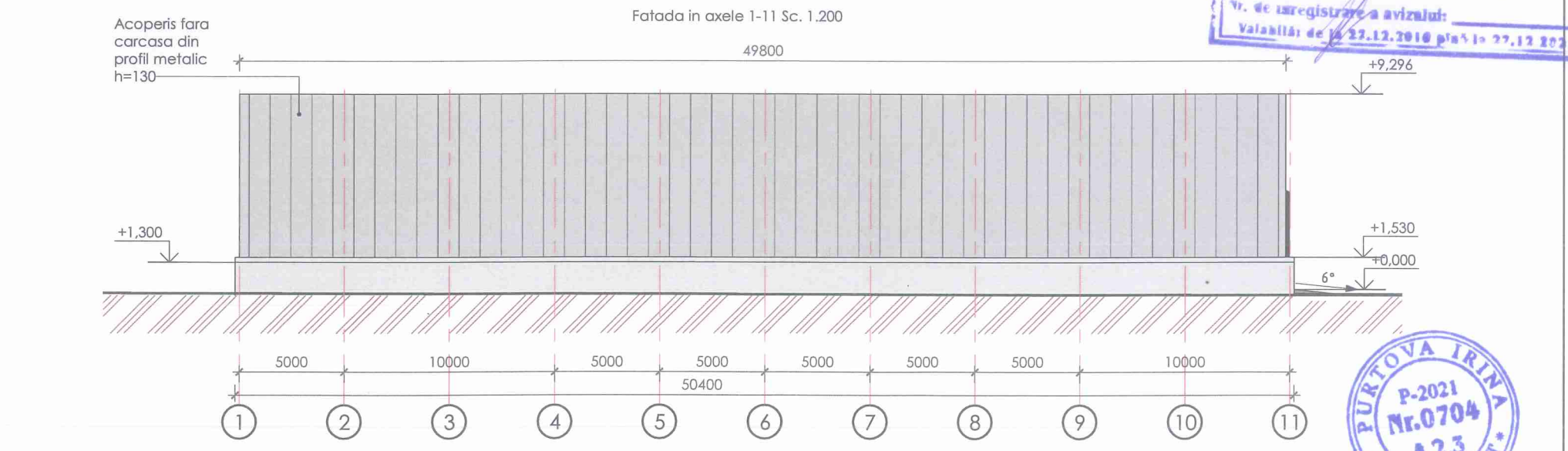
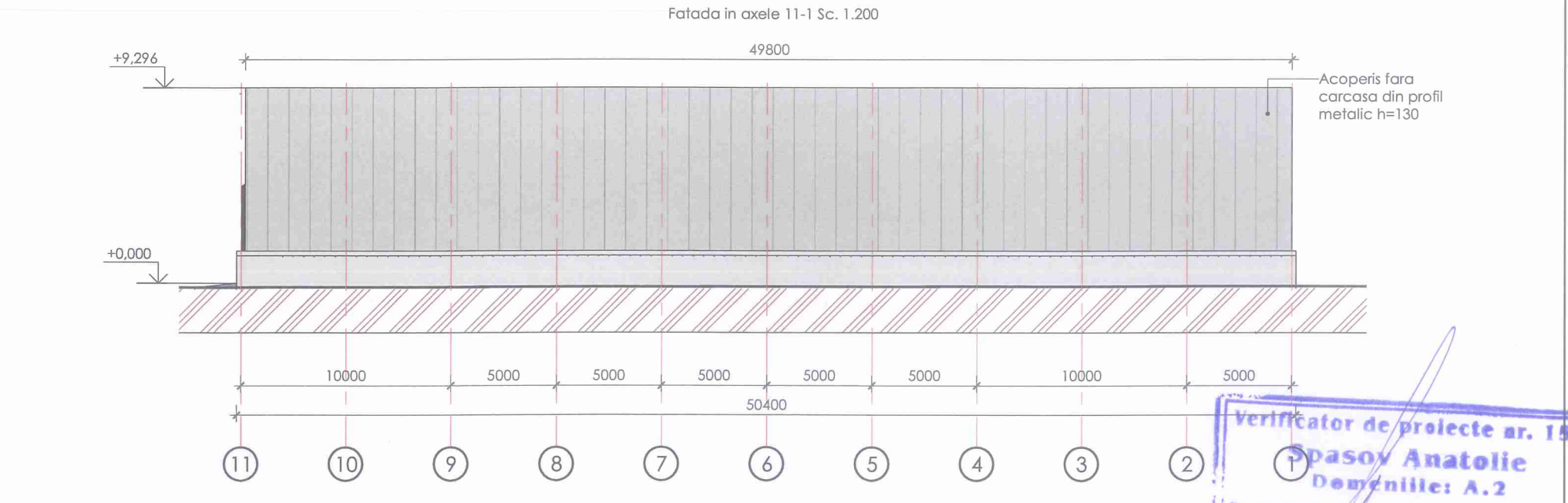
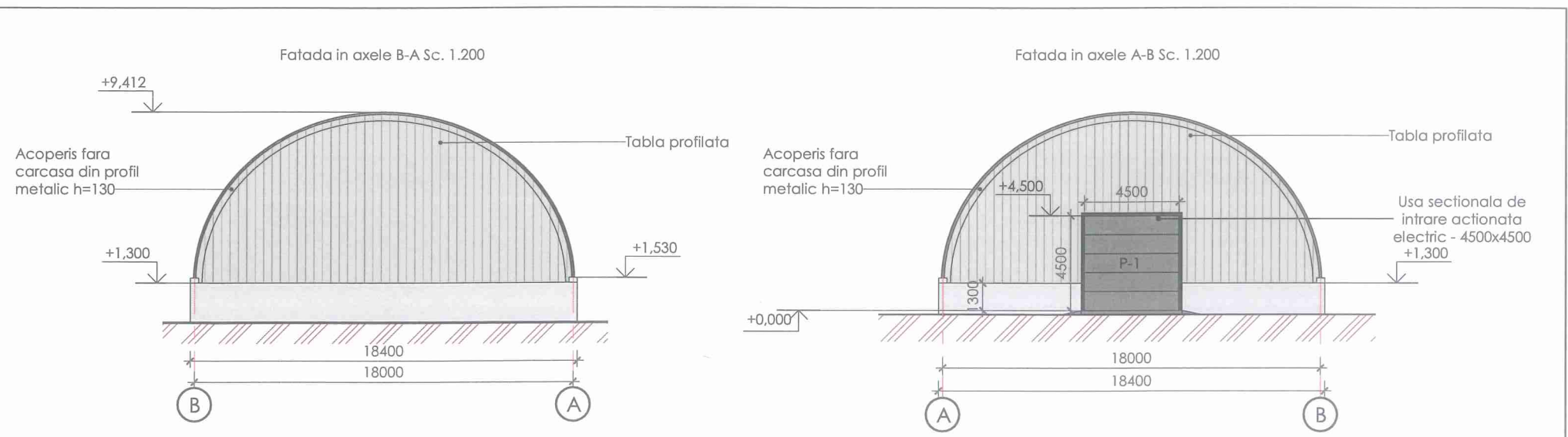

Verificator de proiecte nr. 150
Paspasov Anatolie
 Domeniile: A.2
 Nr. de inregistrare a avizului:
 Valabilitate de la 22.12.2018 pana in 27.12.2022

PURTOVA IRINA
 P-2021
 Nr.0704
 A.2,3
 PROIECTANT

BORDEROUL MATERIALELOR DE FINISAJ

Poz.	Elementul	Modul de finisare	Culoarea	Textura
1	Pereti exteriori	Tabla profilata	RAL-1014	
2	Tocurile ferestrelor si usilor, cercevelele ferestrelor	Profil din PVC, cu termopan	RAL-7016	
3	Soclu	Beton		

				053/2021-SA	
				Proiectarea unui depozit agricol, situat in raionul Glodeni sat. Ciuciulea cu nr. cadastral 4821108254	
Modif	Cont.s.	Foai	Nedoc.	Semnatura	Data
A.S.P.	Purtova I.				04.21
Arhitect	Mirza S.				04.21
Arhitect	Fonariuc V.				04.21
				Proiectarea unui depozit agricol	
				Fatada in axele A-B Sc. 1.200	
				Fatada in axele B-A Sc. 1.200	
				Fatada in axele 1-18 Sc. 1.200	
				Fatada in axele 18-1 Sc. 1.200	
				S.R.L."SMART ARCHITECTURE"	