

Gard de metal tip1

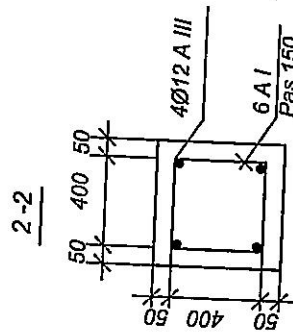
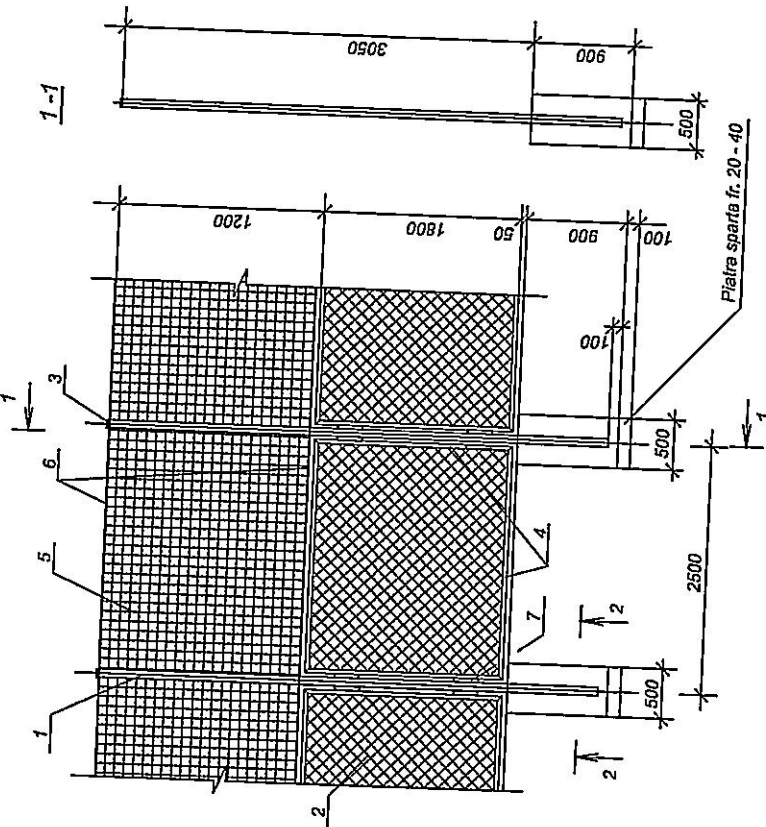

Specificatia materialelor pentru gard tip1

Marca poz.	Notarea	Denumirea	Greutatea . kg	Cantitatea (1 sectia)	Masa kg (1sectia)	Total elemente
Gard de metal tip1						
1	ГОСТ 30245-2003	□ 120 x 120 x 5	17.55	4.00 m	70.20	42
2	ГОСТ 5336-80	Plasa metalica №25	3.36	4.5 m ²	15.12	41
3	ГОСТ 103-76	Capac 120 x 120 x3				
4	ГОСТ 8509-93	L 40X40X4	2.42	8.60 m	0.80	42
5	-	Plasa sintetic		3.0 m ²	-	41
6	-	Cablu sintetic		5.0 m	-	41
	Fundament	Beton C15 F25		0.25 m ³	-	42
	Fundament	Pietris fr. 20 - 40		0.03 m ³	-	42
	ГОСТ 5781-82	Ø 12 AIII		3.7m	3.30	42
	ГОСТ 5781-82	Ø6 A1		12.25 m	2.72	42
7		Element metalic		S=0.03 m ²	0.30	4

Elementele din metal de vopsit de doua ori cu email pentru lucrari exterioare pe grunduire

Sch.		Plansa, N doc, Semn.	Data	Etapa		Coala	Coli
AŞP		Sava I.	03.24	S.P.		7	7
ISP		Cebotari V.	03.24				
Executor		Sirbu M.	03.24				
				Plan general			
				06/2024-PG			
				Amenajarea terenului de fotbal pe terenul cu nr.cadastral 5711205.660, din com.Baius, F-nul Leova			

(E) MR99 = 206000
 (N) MR99 = 146600

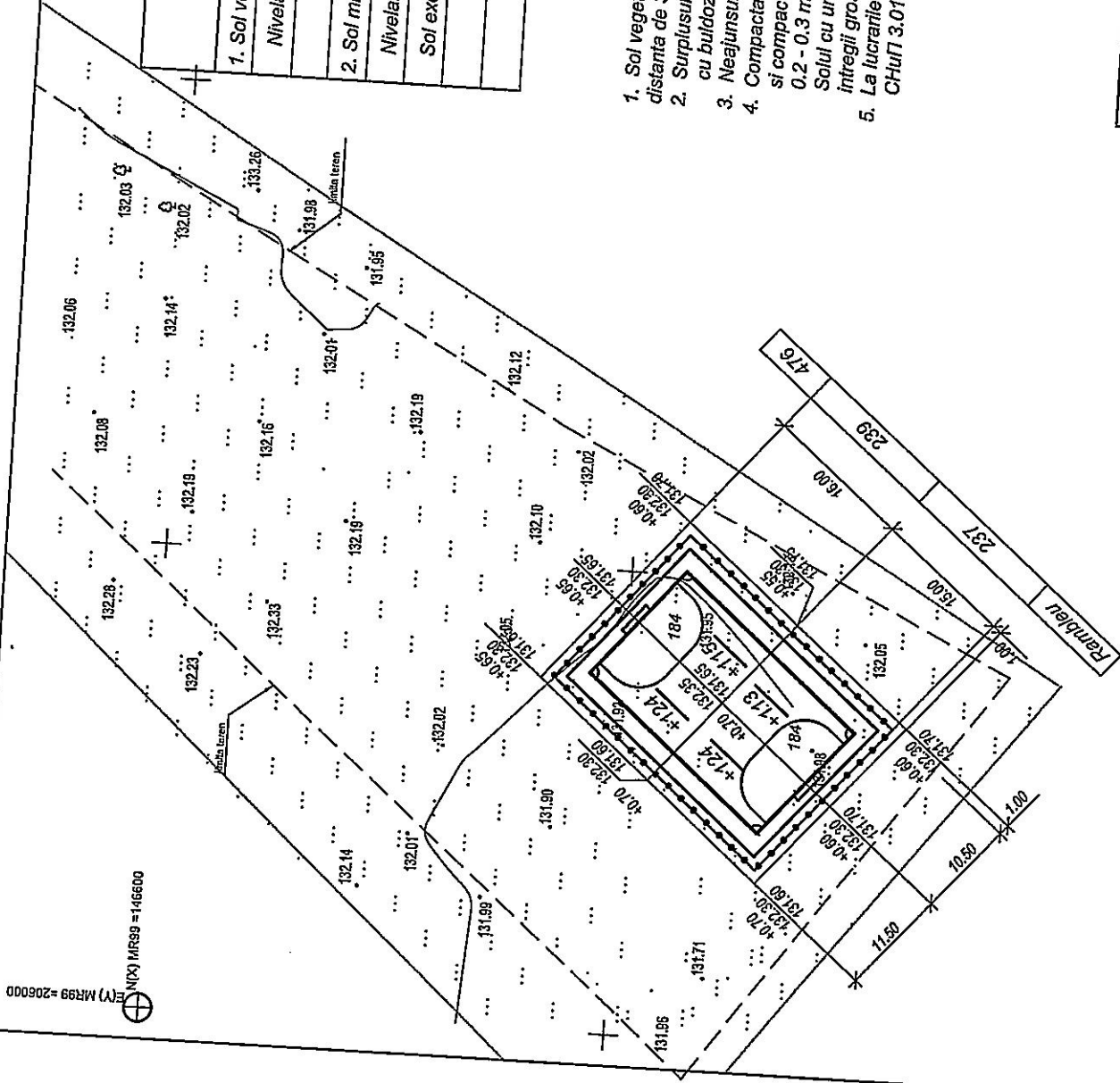

Compensare a terasamentelor

Denumirea lucrarilor si volumelor de sol	Cantitatea, m ³	
	Rambleu	Debleu
1. Sol vegetal		
Nivelarea terenului (h solului - 0.3 m)		221
2. Sol mineral		
Nivelarea terenului		
Sol excedent la realizarea albiei pentru imbracaminte	476	-
Total pe 2	476	192
		192

Indicatii privind lucrarile de executare

1. Sol vegetal in volum 221 m³ incarcat cu excavatorul in autobasculante si transportat la distanta de 3 km.
2. Surplusul de sol de la realizarea albiei pentru imbracaminte in volum 192 m³ excavat cu buldozerul si impins in rambleu la distanta de 30 m.
3. Neajunsul de sol in volum de 281 m³ se aduce cu autobasculante de la 5 km.
4. Compactarea solului in rambleu se va executa in straturi cu grosimea de 0.2 m si compactat cu ruloul-compactator. Stratul urmator compactat va fi mai lat cu 0.2 - 0.3 m decistratul precedent.
Soluti cu umiditate optima se va compacta pina la densitatea de 1.65 t/m³ in limita intregii grosimi.
5. La lucrarile de excavare si compactare a solului se va tine cont de cerintele: CHuП 3.01.01-85; CHuП 3.01.02-87 si CHuП III-4-80*.

06/2024-PG

Amplasarea terenului de fotbal pe terenul cu nr. cadastral 5711205.660, din com. Batus, r-nul Leova

Sch. Cont.	Folclo N doc.	Semn.	Data	Plan general		
				Etapă	Planşa	Planşe
AŞP	Sava I.		03.24	S.P.	4	7
ISP	Cebotari V.		03.24			
Executor	Sirbu M.		03.24			

Borderoul accesoarelor, trotuarelor, terenuri de odihna

Semne convenționale	Denumire	Suprafata imbrac. m ²	Bordura	
			Tip	Canitatea mp
	Trotuar din placa de beton (plansa PG-5).	75	BR100.20.8	60
	Acoperire terenului de fotbal	375	BR100.30.15	80
	Acoperire de cauciuc	195	BR100.20.8	94

Borderoul mobilierului urban

Nr. plan	Semne convenționale	Denumire	Unitate de masura	Canitate	Remarca
1		Scaun	buc.	4	
2		Poarta de mini fotbal	buc.	2	

Borderoul elementelor prefabricate

Nr	Semne convenționale	Denumire	Unitate de masura	Canitate	Remarca
		Gard de metal (plansa PG-7)	ml	102	

Acoperire terenului de fotbal

- iarba artificiala -0.50 m
- Водонепроницаемая мембрана.
- Эластичная подложка из резиновой крошки и полиуретанового связующего
- Savura de granit fr. 1.5 mm
- Piatra sparta M400 fr.5-20 conform GOST 8267-93 -50 mm
- Piatra sparta M400 fr.20-40 conform GOST 8267-93 -100 mm
- Piatra sparta M400 fr.40-70 conform GOST 8267-93 -150 mm.
- Sol compactat

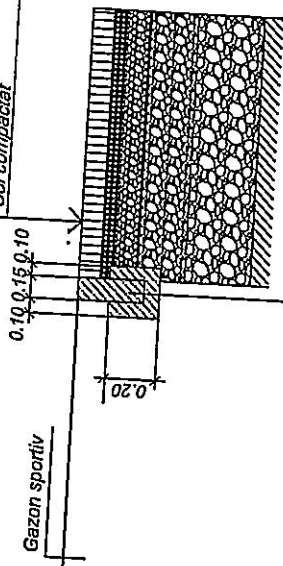

Beton C15 GOST 26633-91
Bordura din beton BR 100.30.15 GOST 6665-91

Acoperire piste de alergare de cauciuc

- Crosche de cauciuc EPDM fr. 2- mm 0.08 m
- Poliuretlan Binder "Urepol 110" 0.01 m
- Песчаный мелкозернистый асфальт 0.04 m
- Piatra sparta fr.5-10 0.03 m
- Piatra sparta fr.20-40 0.10 m
- Nisip 0.10 m
- Sol compactat 0.10 m

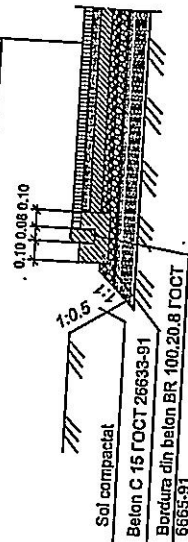

Sol compactat
Beton C 15 GOST 26633-91
Bordura din beton BR 100.20.8 GOST 6665-91

06/2024-PG

Amplasarea terenului de fotbal pe terenul cu nr.cadastral
5711205.660, din com.Baius,r-nul Leova

Sch.	Cont.	Plansa / N doc.	Semn.	Data	Etapa	Coala	Coli
ASP		Sava I.		03.24			
ISP		Cebotari V.		03.24			
Executor		Sirbu M.		03.24			
Plan general					S.P.	6	7

Trotuar din placă de beton

Placă din beton	0.04M
Amestec cu nisip și ciment (1:5)	0.05M
Piatră spartă fr. 5-10	0.10 m
Piatră spartă fr. 20-40	0.15 m
Sol compactat	

Construcție în conformanță cu STAS 6665-91

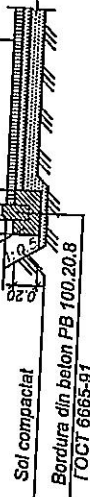

Explicatia cladirilor si edificiilor

NoPG	Denumire	Aria constructii m ²	Remarca
1	Teren de mini fotbal	375	
2	Teren de volei	460	proiect.
3	Teren de baschet	-	perspectiva
4	Teren sportiv	-	perspectiva

Semne convenționale

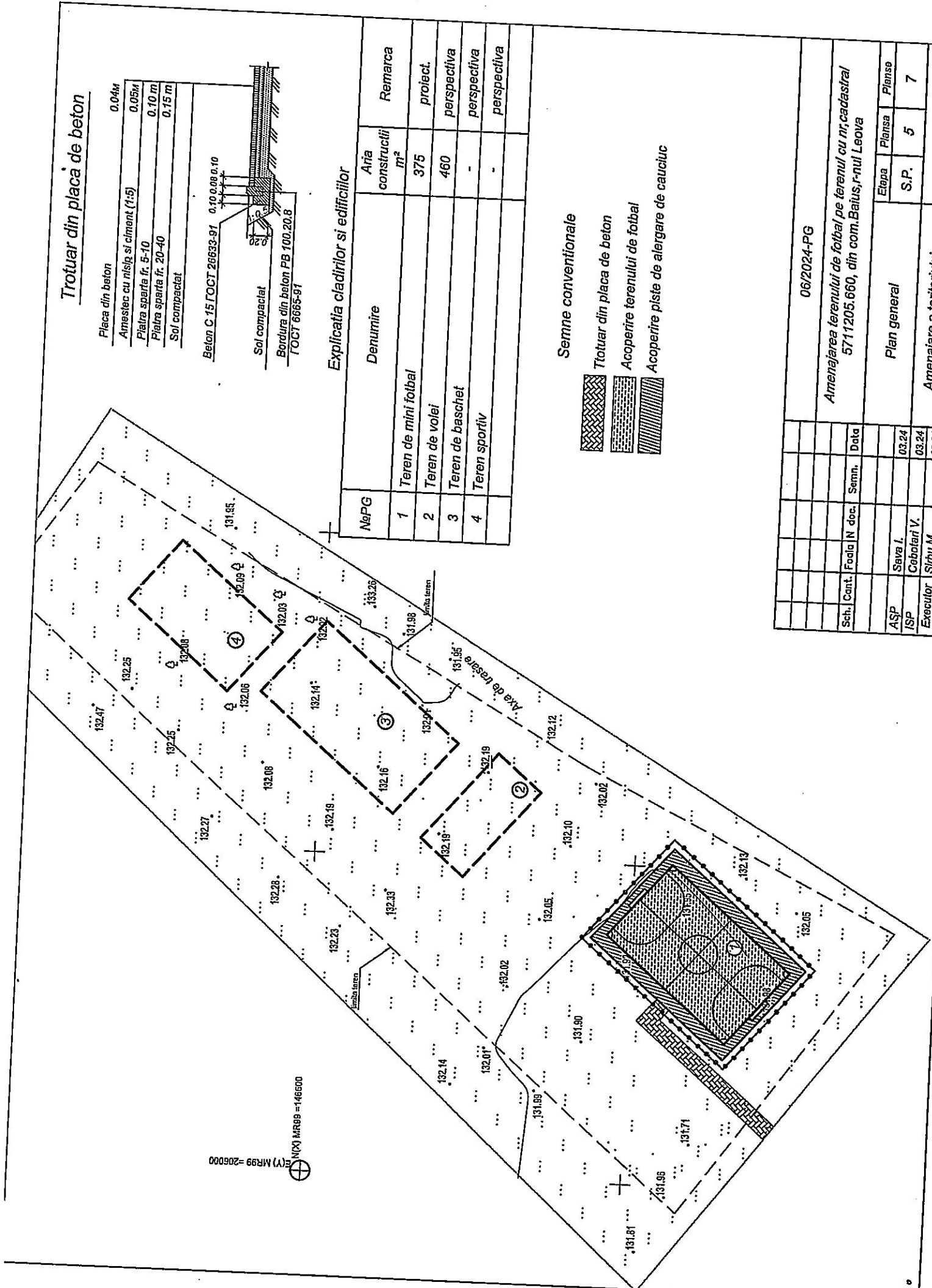
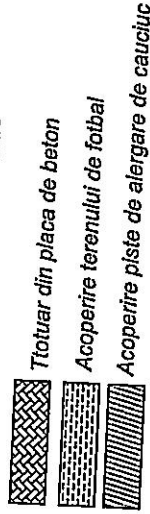

06/2024-PG			
Amenajarea terenului de fotbal pe terenul cu nr. cadastral 5711205.660, din com. Baius, r-nul Leova			
Sch.	Cont.	Foia	N doc.
ASP	Sava I.		03.24
ISP	Căbotari V.		03.24
Executor:	Sirbu M.		03.24
Plan general		Etiopa	Planșa
Amenajare a teritoriului.		S.P.	5
			7

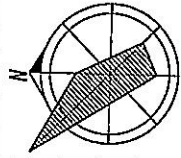

Plan de situatie

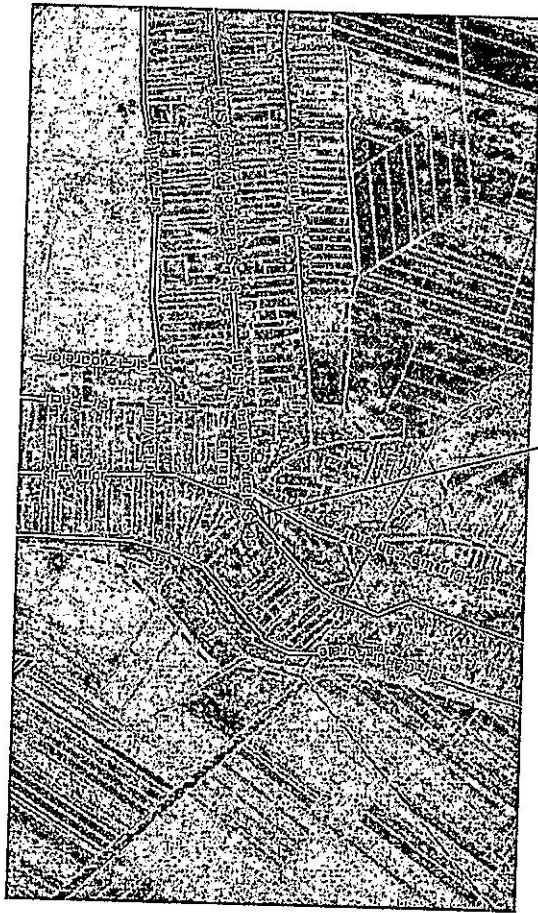

terenul preaculat

BORDEROU SETURI PRINCIPALE

INDICATIE	DENUMIRE	NOTA
Nr. - PG	Plan General	

Evidenta desenerelor de lucru a setului de baza

N PG	Denumirea	Remarca
1	Date generale	
2	Plan de trasare	
3	Sistemizarea pe verticala	
4	Cartograma lucrarilor de terasamente	
5	Amenajare a teritoriului	
6	Volum de lucru	
7	Gard de metal	

1. Planul general a fost elaborat in baza caietului de sarcini pentru proiectare.
2. Desenul dat sunt elaborat pe baza ridicarii topografice, prezentate de client.
3. Sunt utilizat sistemul Baifc de inaltimi.

Documentatia de executie este elaborata in conformitate cu normele si regulile in vigoare, cu respectarea masurilor, care asigura siguranta constructiilor si a exploatarea functionarea cladirii si garanteaza criteriile de baza a calitatii, reglementate de Legea privind calitatea in constructii;

A - rezistenta si stabilitate;
 B - securitatea de functionare;
 C - siguranta contra incendiului si exploziei;
 D - igiena, siguranta pentru sanatatea oamenilor, restabilizarea si protectia mediului inconjurator;
 E - izolatie hidrologica si termica si conservarea energiei.
 F - protectie impotriva zgomotului; G - utilizare sustenabila a resurselor naturale

Procese de aliniere active sau pasive pe teritoriul constructiei lipsesc.

A.S.P.
 I.S.P.

/Sava I/
 /Cebotari V/

Beneficiar: Primarie sat. Baius		Certificat ASP nr.841 din 18.05.2022		
		Certificat ISP nr.0807 din 01.12.2021		
		06/2024-PG		
		Amenajarea terenului de fotbal pe terenul cu nr.cadastral 5711205.660, din com.Baius, r-nul Leova		
Sch.	Cont.	Foia/N doc.	Semn.	Data
ASP	Sava I.			03.24
ISP	Cebotari V.			03.24
Plan general		Etapă	Planşa	Planse
		S.P.	1	7

Nr.inventarient	Semnatura si data	Schimbr nr. Invent
-----------------	-------------------	--------------------

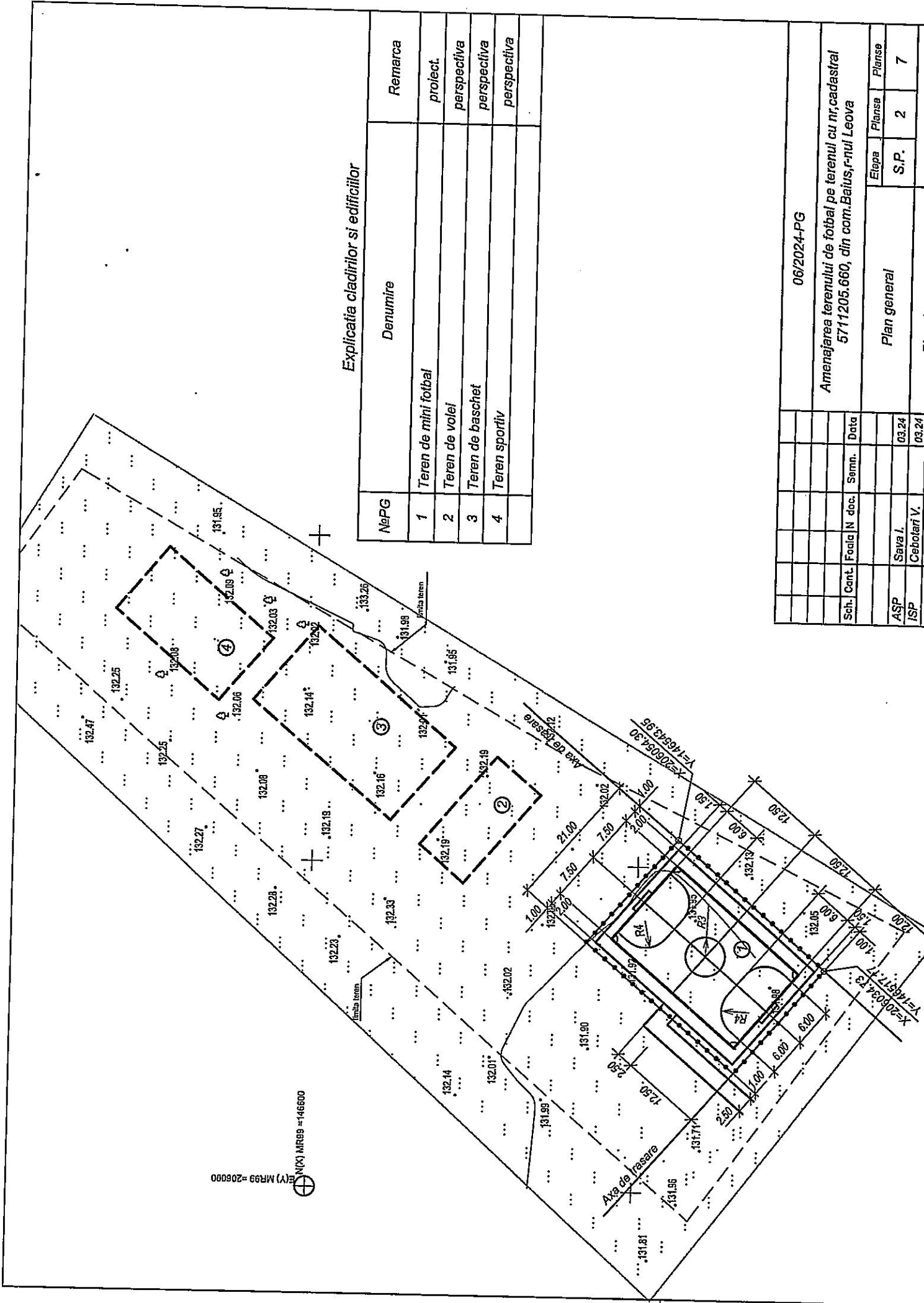

Explicatia cladirilor si edificiiilor

NoPG	Denumire	Remarca
1	Teren de mini fotbal	proiect.
2	Teren de volei	perspectiva
3	Teren de baschet	perspectiva
4	Teren sportiv	perspectiva

06/2024-PG			
Amenajarea terenului de fotbal pe terenul cu nr.cadastral 5711205.660, din com.Baitus,r-nul Leova			
Plan general		Etapă	Planşa
ASP	Sava I.	S.P.	2
ISP	Cebotari V.	S.P.	7
Sch. Cont.	Foia/N doc.	Semn.	Data
			03.24
			03.24

Inventariet. Semnatura si data Schimb nr. invent.

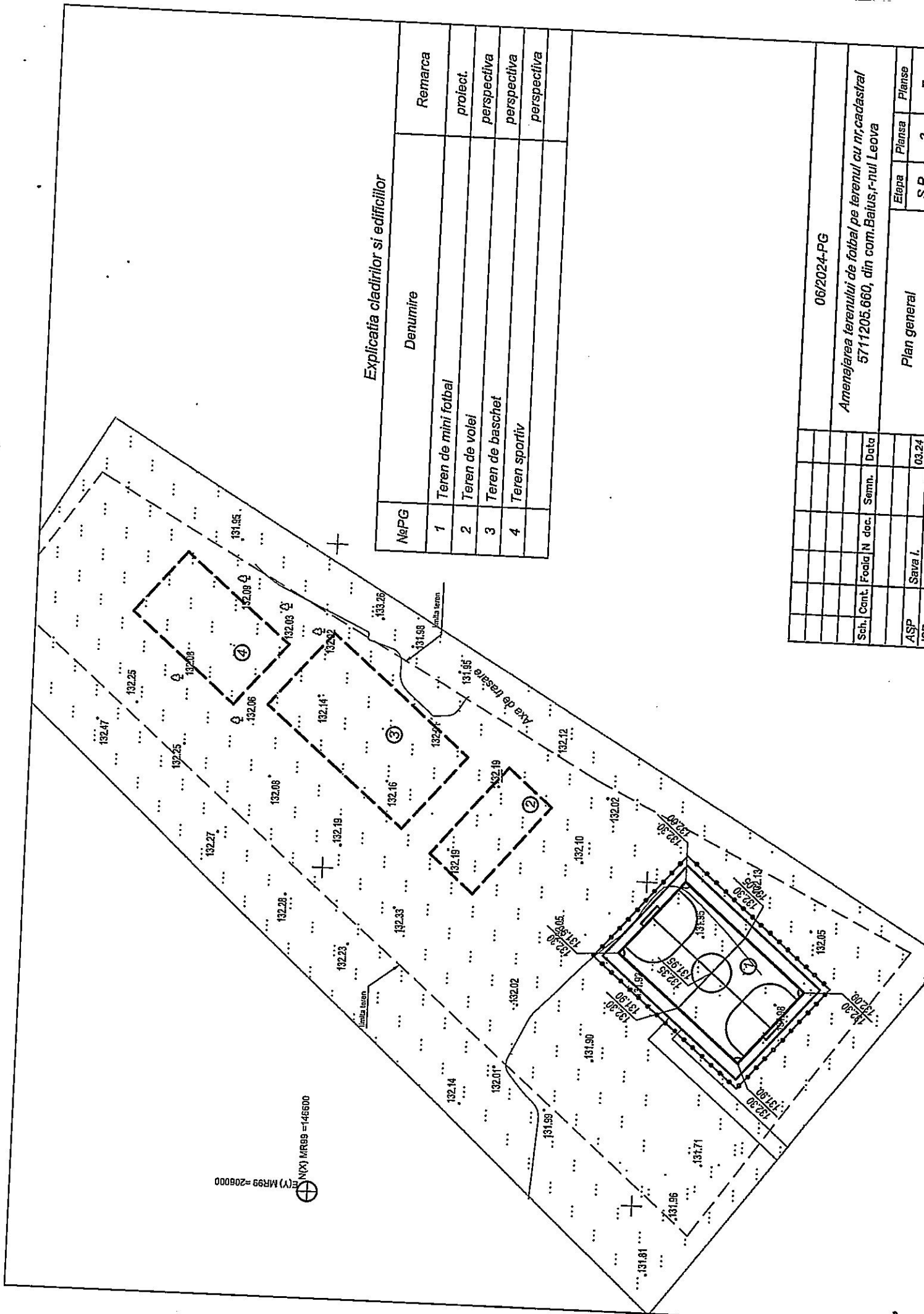

Explicatia cladirilor si edificilor

№PG	Denumire	Remarca
1	Teren de mini fotbal	
2	Teren de volei	proiect.
3	Teren de baschet	perspectiva
4	Teren sportiv	perspectiva

06/2024-PG		Amănajarea terenului de fotbal pe terenul cu nr.cadastral 5711205.660, din com.Baius,r-nul Leova		
Sch.	Cont.	Foia/N doc.	Semn.	Data
ASP	Sava L.			03.24
Plan general		Etepa	Plansa	Planse
		S.P	?	?