

01 noiembrie 2022

mun. Chişinău

„Serpavis” SRL, numită în continuare „Antreprenor”, în persoana Directorului Popovici Sergiu, care activează în baza statutului, pe de o parte, și

„Aeroc” SRL, numită în continuare „Subantreprenor”, în persoana Directorului Dudnicenco Eugeniu, care activează în baza Statutului, pe de altă parte, numite împreună „părți”, au încheiat prezentul contract cu privire la următoarele.

1. OBIECTUL CONTRACTULUI

1.1. Subantreprenorul se obligă să execute **Lucrări de reparație a acoperișului blocurilor administrative și de producere a ÎM Regia Transport Electric**, în conformitate cu documentația de proiect, devizul de cheltuieli și graficul de efectuare a lucrărilor, iar Antreprenorul se obligă să recepționeze lucrările și să plătească prețul convenit.

2. VALOAREA CONTRACTULUI ȘI MODUL DE ACHITARE

2.1. Prețul lucrărilor este de **4 125 837, 00 lei (Patru milioane o sută douăzeci și cinci mii, opt sute treizeci și șapte lei, 00 bani)** și este stabilit în devizul de cheltuieli și aprobat de părți. Devizul de cheltuieli poate fi modificat de către părți dacă apare necesitatea efectuării unor lucrări suplimentare.

2.2. Antreprenorul achită lucrările conform contului de plată în avans- **374 400, 00 lei (trei sute șaptezeci și patru mii, patru sute lei, 00 bani)** și conform proceselor verbale și a facturilor fiscale înaintate spre plată în termen de 10 zile calendaristice.

3. DREPTURILE ȘI OBLIGAȚIILE PĂRȚILOR

A. DREPTURILE ȘI OBLIGAȚIILE SUBANTREPRENORULUI:

3.1. Să execute lucrările în conformitate cu documentația de proiect, standardele, normele în vigoare și indicațiile Antreprenorului;

3.2. Să informeze Antreprenorul despre necesitatea executării unor lucrări suplimentare neprevăzute de prezentul contract și să coordoneze cu acesta caracterul, volumul, prețul și termenii de executare a acestor lucrări.

În cazul când Antreprenorul refuză de a coordona executarea lucrărilor suplimentare, iar neexecutarea acestora face imposibil continuarea lucrărilor sau duce la diminuarea calității acestora Subantreprenorul este în drept de a refuza continuarea executării lucrărilor conform contractului. În acest caz Antreprenorul este obligat să achite lucrările executate de facto.

În cazul când Subantreprenorul nu a informat Antreprenorul despre necesitatea executării unor lucrări suplimentare și respectiv modificarea devizului de cheltuieli, Antreprenorul este în drept de a nu achita lucrările suplimentare.

3.3. Să economisească cu vigilență și economie materialele Antreprenorului (daca este cazul);

3.4. Să informeze Antreprenorul despre faptul că executarea indicațiilor acestuia sau calitatea materialelor folosite amenință trănicia, validitatea or utilitatea lucrărilor executate sau despre orice situații care pot duce la diminuarea trănicieii, validității or utilității lucrărilor executate. Dacă Antreprenorul, fiind informat în scris, nu a dat indicații, într-un timp rezonabil, despre modificarea modului de executare a lucrărilor sau nu a înlăturat situațiile ce pot duce la diminuarea trănicieii, validității or utilității lucrărilor executate Subantreprenorul este în drept de a refuza executarea lucrărilor.

3.5. Subantreprenorul, cu două zile pînă la începerea recepționării lucrărilor, îl informează pe Antreprenorul despre finisarea lucrărilor ascunse. Finisarea acestor lucrări este confirmată printr-un act bilateral.

Dacă Subantreprenorul nu a informat Antreprenorul despre acest fapt sau l-a informat cu întârziere este obligat, la prima cerere a acestuia din urmă, de a descoperi / acoperi lucrările ascunse din cont propriu.

3.6. Să asigure protecția muncii, respectarea tehnicii de securitate și normelor sanitare, ordinii și disciplinei de către angajații săi.

3.7. Să asigure integritatea materialelor și construcțiilor pe sectorul său de lucru iar pentru pază să le înregistreze sub semnătură în registru de dare primire spre pază.

3.8. La finisarea lucrărilor să curețe sectorul unde au efectuat lucrările de utilajul și materialul de construcție, gunoi ș.a.

B. ANTREPRENORUL:

3.9. Să achite și să recepționeze în termenul stabilit lucrările executate de Subantreprenor.

3.10. Să formeze Comisia de Recepție a lucrărilor în termen de 3 (trei) zile din momentul depunerii cererii de către Subantreprenor.

3.11. Antreprenorul este în drept să efectueze în orice moment controlul executării lucrărilor;

3.12. Să solicite subantreprenorului în timpul executării lucrărilor, în scris, modificarea lucrărilor necalitative executate într-un termen rezonabil;

3.13. Antreprenorul este în drept să transmită Subantreprenorului materiale și utilaje necesare pentru executarea lucrărilor, iar acesta este obligat să le primească și să le folosească în conformitate cu indicațiile Antreprenorului. Dacă utilizarea materialelor și utilajelor, stabilite de prezentul contract, sunt prevăzute în devizul de cheltuieli, părțile vor efectua recalcularea respectivă a devizului de cheltuieli.

4. TERMENUL EXECUTĂRII LUCRĂRILOR

4.1. Lucrările vor fi executate în conformitate cu graficul stabilit de părți în termen de 60 zile calendaristice;

4.2. Dacă în procesul executării lucrărilor intervin modificări în ce privește termenul de executare prevăzut în contract, noul termen se stabilește în formă scrisă și trebuie să corespundă cu termenul necesar pentru executarea lucrărilor și modificărilor de proiect.

5. RĂSPUNDEREA PĂRȚILOR

5.1. Partea care își îndeplinește obligațiile contractuale în mod necorespunzător trebuie să restituie celeilalte părți, la cerința ultimei, cheltuielile și pierderile suferite.

5.2. În cazul neachitării lucrărilor executate în termenul stabilit, Antreprenorul achită o penalitate de 0,1% din suma neachitată, pentru fiecare zi calendaristică de întârziere, dar nu mai mult de 5% din valoarea totală a contractului.

5.3. Pentru încălcarea termenelor de executare a lucrărilor, Subantreprenorul achită penalitate în mărime de 0,1% din valoarea totală a lucrărilor neexecutate pentru fiecare zi calendaristică de întârziere, dar nu mai mult de 5% din valoarea totală a contractului.

5.4. Plata penalităților precum și restituirea prejudiciilor, nu eliberează părțile de la executarea obligațiilor sale contractuale.

6. TERMENUL DE GARANȚE SI GARANȚIA CALITĂȚII

6.1. Pentru lucrările executate Subantreprenorul acordă un termen de garanție de 5 (cinci) ani, calculați din data semnării procesului-verbal de recepție la terminarea lucrărilor.

6.2. Dacă în perioada garanției se depistează careva defecte apărute în urma executării necalitative a lucrărilor, Subantreprenorul este obligat să le înlătore din cont propriu, în termenii stabiliți împreună cu Antreprenorul. Pentru fixarea defectelor, stabilirea ordinii și termenelor de înlăturare a acestora, Subantreprenorul este obligat să delege un reprezentant al său în cel mult 3 zile de la data primirii notificării în scris de la Antreprenor.

6.3. În cazul refuzului de către Subantreprenor de a întocmi sau semna actul defectelor depistate, Antreprenorul întocmește un act corespunzător și solicită efectuarea unei expertize calificate numită din cont propriu. În cazul stabilirii vinovăției Subantreprenorului în defectele depistate, ultimul este obligat să compenseze cheltuielile Antreprenorului pentru efectuarea expertizei.

6.4. În cazul refuzului Subantreprenorului de a înlătura defectele depistate, Antreprenorul, cu condiția notificării în prealabil a Subantreprenorului, este în drept, de a alege o altă companie de subantrepriză pentru înlăturarea defectelor din contul Subantreprenorului.

6.5. Plata lucrărilor prevăzute în p. 6.3 și 6.4 vor fi compensate de Subantreprenor.

7. SOLUȚIONAREA LITIGIILOR

7.1. Litigiile, neclaritățile și întrebările apărute între părți se soluționează pe calea tratativelor între acestea.

7.2. În cazul în care părțile nu au ajuns la un numitor comun în scopul soluționării divergențelor apărute părțile sînt în drept să soluționeze litigiul prin intermediul instanței de judecată.

7.3. În cazul litigiilor apărute referitor la calitatea, cantitatea materialelor, procedura de verificare, corectitudinea testării, utilajul de construcție folosit, partea interesată, este în drept să numească expertiză. Costul expertizei este acoperit de partea interesată, cu excepția cazului cînd aceasta va demonstra încălcarea clauzelor contractuale de către partea opusă. În situația dată, costul expertizei va fi achitat de partea vinovată.

8. REZILIEREA CONTRACTULUI

8.1. Părțile pot rezilia contractul de comun acord, după notificarea în scris a părții opuse cu cel puțin 10 (zece) zile înainte, în cazul posedării probelor, că una din părți nu are capacitatea de a-și onora obligațiile asumate.

8.2. În cazul rezilierii contractului după începerea lucrărilor și pînă la finisarea acestora, Antreprenorul convoacă comisia de primire, care împreună cu subantreprenorul, întocmește un raport al lucrărilor efectuate de facto, stabilește costul lucrărilor care trebuie achitate ținîndu-se cont de avansul plătit și materialele care vor fi returnate (sau valoarea totală a acestora). În cazul dat toate achitățile reciproce trebuie efectuate în termen de 5 zile bancare din momentul semnării actului de verificare.

9. SITUAȚII DE FORȚĂ MAJORĂ

9.1. Părțile sunt eliberate de răspundere pentru neexecutarea parțială sau totală a obligațiilor contractuale în cazul unei forțe majore care a apărut din momentul intrării în vigoare a prezentului contractului.

9.2 Prin "forță majoră" se înțeleg evenimentele imprevizibile care sînt provocate de fenomene ale naturii: cutremure de pămînt, alunecări de terenuri, incendii, secetă, vînturi puternice, ploi torențiale, inundații, geruri, înzăpeziri ș.a. sau circumstanțe sociale: revoluții, stări beligerante, blocaje, greve, interdicția la nivel statal a importului sau exportului, epidemii ș.a.m.d. Lista acestor fenomene și circumstanțe nu poate fi exhaustivă.

Stabilirea evenimentelor ca forță majoră este determinată de 3 criterii:

- a) evenimentele sînt excepționale;
- b) evenimentele sînt imprevizibile, ele nicidecum nu puteau fi cunoscute la semnarea contractului;
- c) evenimentele sînt obiective, de nepreîntîmpinat și invincibile.

9.3. Existența forței majore o confirmă Certificatul emis de către Camera de Comerț și Industrie a Republicii Moldova.

Certificatul trebuie să conțină informația necesară, care ar permite părților să determine caracterul fenomenelor sau circumstanțelor apărute și legătura lor cauzală cu imposibilitatea îndeplinirii parțiale ori depline a obligațiilor contractuale.

9.4. Părțile sunt obligate să se informeze reciproc despre faptul apariției circumstanțelor neprevăzute.

10. DISPOZIȚII FINALE

10.1. Contractul poate fi modificat printr-un acord adițional.

10.2. La finisarea lucrărilor Subantreprenorul transmite Antreprenorului documentația de executare a lucrărilor efectuate.

10.3. Actele enumerate în capitolul 3 a prezentului contract nu pot fi modificate multiplicat sau folosite cu altă destinație decât cu destinația indicată în contract.

10.4. Prezentul Contract este întocmit în două exemplare, câte un exemplar pentru fiecare parte.

11. ADRESELE JURIDICE ȘI RECHIZITELE DE PLATĂ

ANTREPRENOR

SERPAVIS SRL

Adresa poștală: Satul Bănești, raionul Telenești;

Telefon: 069 016 232;

IBAN: MD36AG000000022511335656;

Banca: MoldovaAgroindbank SA;

Adresa poștală a băncii: filiala Telenești;

Cod: AGRNMD2X775;

Cod fiscal/ TVA: 1009606001052/ 9300344;

Director,



Popovici Sergiu

L.Ș.

SUBANTREPRENOR

AEROC SRL

Adresa poștală: str. Gh. Codreanu 22, mun. Chișinău, MD-2008 Republica Moldova;

Telefon: 069 104 421;

IBAN: MD22AG000000022511667066;

Banca: MoldovaAgroindbank SA;

Adresa poștală a băncii: filiala Chisinau-Centru;

Cod: AGRNMD2X723;

Cod fiscal/ TVA: 1011600010129/ 0608619;

Director,



Dudnicenco Eugeniu

DEVIZ LOCAL

Lucrari de reparatie a acoperisului blocurilor administrative si de productie a IM Regia Transport Electric

Valoarea de deviz 4 125 837,00 Lei

Intocmit in prețuri curente 31.10.2022

| № crt. | Simbol norme și Cod resurse | Lucrări și cheltuieli | U.M. | Cantitate conform datelor din proiect | Valoarea de deviz, lei | |
|--------|-----------------------------|---|------|---------------------------------------|------------------------|-------------------|
| | | | | | Pe unitate de măsură | Total |
| 1 | 2 | 3 | 4 | 5 | 6 | 7 |
| | | 1. Reparatia acoperisurilor | | | | |
| | | 1.1. Demontari | | | | |
| 1 | RpCI42A | Demontarea elementelor de acoperis - glafuri, parapete din tabla zincata | m | 610,0000 | 5,440 | 3 318,400 |
| 2 | RpCI42F | Demontarea elementelor de acoperis - membrane bituminoase in unul sau doua straturi | m2 | 269,5000 | 27,540 | 7 422,030 |
| 3 | RpCE40A | Desfacerea hidroizolatiilor lipite cu bitum, cu chituri bituminoase sau masticrui, inclusiv a straturilor de protectie si a straturilor-suport, la terase | m2 | 350,0000 | 84,644 | 29 625,540 |
| 4 | RpCJ35A | Desfaceri de tencuieli exterioare driscuite la pereti | m2 | 40,0000 | 9,340 | 373,600 |
| | | <i>Cheltuieli directe</i> | Lei | | | 40 739,570 |
| | | Total Demontari | | | | 40 739,570 |
| | | Inclusiv salariu | | | | 29 827,950 |
| | | 1.2. Pregatirea suprafetelor | | | | |
| 5 | CE24B | Montare gura de scurgere din pvc-doar manopera | buc | 15,0000 | 54,000 | 810,000 |
| 6 | 12345 | Gura de scurgere D 50-70 mm din pvc cu parafrunzar | buc | 15,0000 | 182,120 | 2 731,800 |
| 7 | CN53A | Grunduirea suprafetelor exterioare a peretilor cu grund de patrundere adinca | m2 | 40,0000 | 4,696 | 187,836 |
| 8 | CC03A | Montare plase sudate la inaltimi mai mici sau egale cu 35 m, la pereti, cu greutatea plaselor pina la 3 kg/mp -vr 150*150*4=1,9 kg/m2 | kg | 76,0000 | 38,947 | 2 959,995 |
| 9 | CF10A K=2 | Tencuieli exterioare driscuite, pe zidarie de blocuri de calcar de 5 cm | m2 | 40,0000 | 172,119 | 6 884,776 |

| 1 | 2 | 3 | 4 | 5 | 6 | 7 |
|----|--------------|---|-----|----------------|---------|------------------------------------|
| | | grosime, executate manual, cu mortar de ciment-var M 50-T pentru sprit si mortar de var-ciment M 25-T pentru grund si stratul vizibil in cimp continuu | | | | |
| 10 | RpCB15A | Spituirea suprafetelor de beton, in vederea aderarii unui beton nou | m2 | 350,0000 | 54,252 | 18 988,200 |
| 11 | RpCE01B | Amorsarea suprafetelor, pentru aplicarea izolatiei higrofuge, executata cu suspensie de bitum filerizat (SUBIF) la reparatii de balcoane sau terase orizontale sau inclinate -amorsa bituminoasa bazata pe bitum, polimeri elastomerici tip sbs si solventi, substante nevolatile la 130°C 50- 55%, pct de flexibilitate fras a bitumului -12°C | m2 | 350,0000 | 22,986 | 8 044,981 |
| 12 | RpCE10A | Strat de difuzie a vaporilor, la acoperisuri si terase, executata pe suprafete inclinate pina la 7% inclusiv, cu carton bitumat perforat tip CBP, simplu asezat | m2 | 350,0000 | 52,989 | 18 546,260 |
| 13 | RpCE11B | Izolatii higrofuge pe suprafete de beton, orizontale sau inclinate la pina la 20 grade, la repararea teraselor sau balcoanelor, cu refacerea unui singur strat din hidroizolatie, executate la cald, cu 1 strat de carton bitumat CA 400 lipit pe toata suprafata cu mastic de bitum | m2 | 350,0000 | 89,794 | 31 427,981 |
| 14 | CC03A | Montare plase sudate la inaltimi mai mici sau egale cu 35 m, la plansee, cu greutatea plaselor pina la 3 kg/mp -vr 150*150*4=1,9 kg/m2 | kg | 665,0000 | 38,947 | 25 899,955 |
| 15 | CG01A K=2 | Strat suport pentru pardoseli executat din mortar din ciment M 100-T de 3 cm grosime cu fata driscuita fin (K=2; 50-70mm) Sapa semiuscata inclusiv rosturile de dilatare | m2 | 350,0000 | 136,034 | 47 611,830 |
| 16 | RpCE36A | Executarea remedierilor locale la hidroizolatii. (desfacerea,uscarea,curatirea si lipirea cu flacara sau demontrea si inlocuirea portiunilor de membr. existente care nu au adeziune cu stratul suport, Kmat=0.14, Kman=1) | m2 | 9 658,000 0 | 60,118 | 580 619,550 |
| | | <i>Cheltuleli directe</i> | Lei | | | 744 713,164 |
| | | Total Pregatirea suprafetelor Inclusiv salariu | | | | 744 713,164 493 275,750 |

| 1 | 2 | 3 | 4 | 5 | 6 | 7 |
|----|---------|--|----|-----------------|---------|-------------------|
| | | 1.3. Lucrari de hidroizolatie | | | | |
| 17 | IzF01B | Amorsarea suprafetelor pentru aplicarea hidroizolatiei pe suprafete orizontale, inclinate sau verticale, cu suspensie de bitum fierizat (subif) intr-un strat -amorsa bituminoasa bazata pe bitum, polimeri elastomerici tip sbs si solventi, substante nevolatile la 130°C 50-55%, pct de flexibilitate frasa a bitumului -12°C | m2 | 10 277,50 00 | 9,775 | 100 464,612 |
| 18 | CE13A | Invelitori la acoperisuri cu membrane bituminoase modificate lipite cu flacara in sistem monostrat pe suprafata orizontale montate pe suport continuu -strat inferior, membrana pe baza de bitum distilat aditivat cu polimeri plastomeri app, armata cu fibre de sticla, EN 13707, flexibilitate la rece -3°C min, impermeabilitate >=60 kPa, rezistenta la tractiune max. longitudinal 450 N/50mm +/- 20%, transversal 250 N/50mm +/- 20%, elongatie longitudinal/transversal 2% +/- 20%, stabilitate dimensionala longitudinala/transversala <=0.1%, rezistenta la incarcare statica 5 kg, reactia la foc E-clasa F | m2 | 10 277,50 00 | 85,659 | 880 359,342 |
| 19 | CE13A | Invelitori la acoperisuri cu membrane bituminoase modificate lipite cu flacara in sistem monostrat pe suprafata orizontale montate pe suport continuu -strat superior, membrana pe baza de bitum distilat aditivat cu polimeri plastomeri app, armata cu fibre din polister netesut stabilizat cu fibra de sticla, EN 13707, flexibilitate la rece -5°C min, impermeabilitate >=60 kPa, rezistenta la tractiune max longitudinal 650 N/50mm +/- 20%, transversal 500 N/50mm +/- 20%, elongatie longitudinal/transversal 20% +/- 20%, stabilitate dimensionala longitudinala/transversala <=0.2%, rezistenta la incarcare statica 10 kg, reactia la foc E-clasa F | m2 | 10 277,50 00 | 102,926 | 1 057 823,5 03 |
| 20 | RpCI23B | Glafuri si copertine din tabla zincata, montate pe o sapa de egalizare din mortar de ciment M-100 T, pe un strat de carton bitumat, la cladiri existente, din tabla de 0,5 mm grosime, cu latimea desfasurata intre 30 si 50 cm inclusiv | m | 87,0000 | 255,749 | 22 250,188 |

| 1 | 2 | 3 | 4 | 5 | 6 | 7 |
|----|----------------|--|-----|---------|--------|---|
| | | <i>Cheltuieli directe</i> | Lei | | | 2 060 897,645 |
| | | Total Lucrari de hidroizolatie Inclusiv salariu | | | | 2 060 897,64 5 311 300,400 |
| | | 1.4. Ridicarea materialelor si evacuarea deseurilor | | | | |
| 21 | TrB22D1A 2 | Transportul materialelor cu macaraua pe pneuri, de 10 tf, amplasata in pozitie fixa, greutatea materialelor 0-0,5 t si inaltimea de ridicare fiind de 6-12 m | t | 88,6400 | 40,920 | 3 627,149 |
| 22 | Tr11AA01 A1 | Incarcarea materialelor din grupa A - grele si marunte prin aruncare - de pe rampa, categoria 1 | t | 42,0000 | 15,000 | 630,000 |
| 23 | Ts151B5 | Transportarea gunoiului de constructii cu autobasculanta de 10 t la distanta de: 15 km | t | 42,0000 | 14,896 | 625,632 |
| | | <i>Cheltuieli directe</i> | Lei | | | 4 882,781 |
| | | Total Ridicarea materialelor si evacuarea deseurilor Inclusiv salariu | | | | 4 882,781 1 507,536 |
| | | <i>Cheltuieli directe</i> | Lei | | | 2 851 233,160 |
| | | Total Reparatia acoperisurilor Inclusiv salariu | | | | 2 851 233,16 0 835 911,636 |

| | | | | |
|--|--|--|------|---------------------|
| | | Cheltuieli directe | Lei | 2 851 233,16 |
| | | Asigurari sociale si medicale | 24 % | 200 618,79 |
| | | Cheltuieli de transport | 5 % | 98 411,47 |
| | | Cheltuieli directe | | 3 150 263,42 |
| | | Cheltuieli de regie | 7 % | 220 518,44 |
| | | Beneficiu de deviz | 2 % | 67 415,64 |
| | | Total | | 3 438 197,50 |
| | | TVA | 20 % | 687 639,50 |
| | | Total deviz: Inclisiv salariu | | 4 125 837,00 |



(functie, semnatura, nume, prenumele)

SPL

(functie, semnatura, nume, prenumele)

FACTURĂ FISCALĂ
НАЛОГОВАЯ НАКЛАДНАЯ

Seria, Nr.
Серия, №



EAD000833352

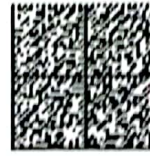

Formular aplicat
Anexa 1 la Ordinul Ministrului Protecției și Reparației Infrastructurii
nr.118 din 18 august 2011
Publicat în Jurnalul Oficial al Republicii Moldova
nr. 118 din 18 august 2011

| | | | | | | | |
|---|--|--|--|---|--|--|--|
| Data eliberării / data livrării / Дата выписки / дата поставки | | 09.11.2022 / 09.11.2022 | | număr / номер | | data / дата | |
| 1. Furnizor / Поставщик | | AEROC S.R.L., SEC.BUIUCANI Gheorghe Codreanu nr.22 Cont MD22AG00000022511667066, BC'MAIB'S.A. sucursala Alecu Russo, AGRNMD2X435 | | 9. Transportator / Перевозчик | | e.f./ nr.TVA / ф.к./ код НДС | |
| 2. Cumpărător/beneficiar / Покупатель/получатель | | SERPAVIS S.R.L., S.BANESTI | | | | e.f./ nr.TVA 1011600010129 / ф.к./ код НДС 0608619 | |
| 3. Delegație seria / Доверенность серия | | număr / номер | | data / дата | | 4. Documente anexate / Прилагаемые документы | |
| 5. Punct încărcare / Пункт погрузки | | 10.1 | | 6. Punct descărcare / Пункт разгрузки | | 7. Redirișări / Переадресовки | |
| Dezumirea mărfurilor/activelor, serviciilor și codul poziției tarifare al mărfii/активу / Наименование товаров/активов, услуг и код товарной позиции товара/актива. | | 10.2 Unitate de măsură / Единица измерения | | 10.3 Cantitatea mărfurilor/activelor, volumul serviciilor / Количество товаров/активов, объем услуг | | 10.4 Preț unitar fără TVA, lei / Цена единицы без НДС, леи | |
| Lucrari de reparatie a acoperisului blocurilor administrative si de productie a IM Regia Transport Electric conform contractului Nr.94/22 din 01.11.2022,PV nr.1 | | serv | | 1 | | 900175 | |
| | | | | 10.5 Valoarea totală fără TVA, lei / Общая сумма без НДС, леи | | 900175,00 | |
| | | | | 10.6 Cota TVA,% / Ставка НДС, % | | 20 | |
| | | | | 10.7 Suma totală a TVA, lei / Общая сумма НДС, леи | | 180035,00 | |
| | | | | 10.8 Valoarea mărfurilor/activelor, serviciilor, lei / Стоимость товаров/активов, услуг, леи | | 1080210,00 | |
| | | | | 10.9 Alte informații / Другая информация | | | |
| | | | | 10.10 Tip ambalaj / Тип упаковки | | | |
| | | | | 10.11 Număr buci / Количество штук | | | |
| | | | | 10.12 Masa brută, tone / Масса брутто, тонны | | 0,00 | |
| 12. TOTAL (pe factura fiscală) / Всего (по налоговой накладной) | | | | 900175,00 | | X | |
| | | | | 180035,00 | | X | |
| | | | | 1080210,00 | | X | |

13. Permis eliberarea: / разрешение: director EUGENTU DUDNICENCO / Отпуск разрешил:
 Aplicată semnătura electronică de către Furnizor / Применена электронная подпись Поставщика 09.11.2022
 Funcția, numele, prenumele, semnătura \ Должность, фамилия, имя, подпись

14. Predat mărfurile/activele (serviciile): / Сдал товары/активы (услуги) director EUGENTU DUDNICENCO / Применена электронная подпись Поставщика 09.11.2022
 Funcția, numele, prenumele, semnătura \ Должность, фамилия, имя, подпись

L.Ș. / М.П.
 15. Primit mărfurile/activele intermediarul (transportatorul): / Принял товары/активы посредник (перевозчик)
 Funcția, numele, prenumele, semnătura \ Должность, фамилия, имя, подпись

16. Predat mărfurile/activele intermediarul (transportatorul): / Сдал товары/активы посредник (перевозчик)
 Funcția, numele, prenumele, semnătura \ Должность, фамилия, имя, подпись

17. Primit mărfurile/activele (serviciile) cumpărătorul/beneficiarul: / Принял товары/активы (услуги) покупатель/получатель director SERGIU POPOVICI / Применена электронная подпись Покупателя 21.11.2022
 Funcția, numele, prenumele, semnătura \ Должность, фамилия, имя, подпись

FACTURĂ FISCALĂ
НАЛОГОВАЯ НАКЛАДНАЯ

Seria, Nr.
Серия, №



EAD000833574



Republica Moldova
Anexa 1 la Ordonanța Ministrului de Finanțe Publice nr. 148 din 20 septembrie 2017
Căminul Fiscal
Prințesa Maria - Serviciul Național de Informații Fiscale
nr. 148 din 20 septembrie 2017

| | | | | | | | |
|---|--|--|--|--------------------------------|--|--|--|
| Data eliberării / data livrării Дата выписки / дата поставки | | 09.11.2022 / 09.11.2022 | | număr: номер | | data: дата | |
| 9. Transportator Перевозчик | | | | c./ nr. TVA / ф.к./ код НДС | | | |
| 1. Furnizor: Поставщик | | AEROC S.R.L., SEC.BUIUCANI Gheorghe Codreanu nr.22 Cont MD22AG00000022511667066, BC'MAIB'S.A. succursala Alecu Russo, AGRNMD2N435 | | c./ nr. TVA | | 10116666/10129 / ф.к./ код НДС: 6666619 | |
| 2. Cumpărător/beneficiar: Покупатель/получатель | | SERPAVIS S.R.L., S.BANESTI | | c./ nr. TVA | | 10096666/1052 / ф.к./ код НДС: 9366344 | |

| | | | | | | | |
|---|--|--|--|---|--|--|--|
| 3. Delegație seria _____ număr _____ data _____ delegatului Доверенность серия _____ номер _____ дата _____ делегированный | | | | 4. Documente anexate Прилагаемые документы | | | |
|---|--|--|--|---|--|--|--|

| | | | | | | | | | | | |
|--------------------------------------|--|--|--|--|--|--|--|--------------------------------|--|--|--|
| 5. Punct încărcare Пункт погрузки | | | | 6. Punct descărcare Пункт разгрузки | | | | 7. Redirișări Переадресовки | | | |
|--------------------------------------|--|--|--|--|--|--|--|--------------------------------|--|--|--|

| 10.1 | 10.2 | 10.3 | 10.4 | 10.5 | 10.6 | 10.7 | 10.8 | 10.9 | 10.10 | 10.11 | 10.12 |
|---|--|---|--|---|------------------------------|--|--|-------------------------------------|-----------------------------|---------------------|--|
| Denumirea mărfurilor/activelor, serviciilor și codul poziției tarifare al mărfii/activului Наименование товаров/активов, услуг и код товарной позиции товара/услуг | Unitate de măsură Единица измерения | Cantitatea mărfurilor/activelor, volumul serviciilor Количество товаров/активов, объем услуг | Preț unitar fără TVA, lei Цена единицы без НДС, леи | Valoarea totală fără TVA, lei Общая сумма без НДС, леи | Cota TVA, % Ставка НДС, % | Suma totală a TVA, lei Общая сумма НДС, леи | Valoarea mărfurilor/activelor, serviciilor, lei Стоимость товаров/активов, услуг, леи | Ală informație Другая информация | Tip ambalaj Тип упаковки | Număr Количество | Massă brută, tone Масса брутто, тонны |
| Lucrari de reparatie a acoperisului blocurilor administrative si de productie a IM Regia Transport Electric conform contractului Nr.94/22 din 01.11.2022,PV nr.2 | serv | 1 | 1216841.67 | 1216841,67 | 20 | 243368,33 | 1460210,00 | | | | |
| 12. TOTAL (pe factura fiscală) / Всего (по налоговой накладной) | | | | 1216841,67 | X | 243368,33 | 1460210,00 | X | X | X | 6,50 |

13. Permis eliberarea: director EUGENTU DUDNICENCO
Отпуск разрешил: _____
Funcția, numele, prenumele, semnătura \ Должность, фамилия, имя, подпись

Aplicată semnătura electronică de către Furnizor/Применена электронная подпись Поставщика 09.11.2022

14. Predat mărfurile/activele (serviciile): director EUGENTU DUDNICENCO
Сдал товары/активы (услуги) _____
Funcția, numele, prenumele, semnătura \ Должность, фамилия, имя, подпись

Aplicată semnătura electronică de către Furnizor/Применена электронная подпись Поставщика 09.11.2022

L.Ș.
М.П.
15. Primit mărfurile/activele intermediarul (transportatorul):
Принял товары/активы посредник (перевозчик) _____
Funcția, numele, prenumele, semnătura \ Должность, фамилия, имя, подпись

16. Predat mărfurile/activele intermediarul (transportatorul):
Сдал товары/активы посредник (перевозчик) _____
Funcția, numele, prenumele, semnătura \ Должность, фамилия, имя, подпись

17. Primit mărfurile/activele (serviciile) cumpărătorul/beneficiarul:
Принял товары/активы (услуги) покупатель/получатель _____
Funcția, numele, prenumele, semnătura \ Должность, фамилия, имя, подпись

director SERGIU POPOVICI
Aplicată semnătura electronică de către Cumpărător/Применена электронная подпись Покупателя 21.11.2022

FACTURĂ FISCALĂ
НАЛОГОВАЯ НАКЛАДНАЯ

Seria, Nr.
Серия, №

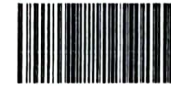

EAE000217279



Formular tipizat
Anexa I la Ordinul Ministerului Finanțelor al Republicii Moldova
nr.118 din 28 august 2017
Титуляр формуля
Приложение 1 к приказу Министерства Финансов Республики Молдова
№ 118 от 28 августа 2017 г.

| | | | | | | | |
|--|--|--|--|---|--|---|--|
| Data eliberării / data livrării / Дата выписки / дата поставки | | 01.12.2022 / 01.12.2022 | | număr: номер | | data: дата | |
| 1. Furnizor: Поставщик | | AEROC S.R.L., SEC.BUUCANI Gheorghe Codreanu nr.22 Cont MD22AG00000022511667066, BC'MAIB'S.A. sucursala Alecu Russo, AGRNMD2X435 | | 9. Transportator Перевозчик | | c.f./ nr.TVA / ф.к./ код НДС | |
| 2. Cumpărător/beneficiar: Покупатель/получатель | | SERPAVIS S.R.L., S.BANESTI | | 4. Documente anexate Прилагаемые документы | | c.f./ nr.TVA 1011600010129 / ф.к./ код НДС 0608619 | |
| 3. Delegație seria _____ număr _____ data _____ Доверенность серия _____ номер _____ дата _____ | | delegatul _____ делегированный _____ | | 7. Redirișări Переадресовки | | | |
| 5. Punct încărcare Пункт погрузки | | 6. Punct descărcare Пункт разгрузки | | | | | |

| 10.1 Denumirea mărfurilor/activelor, serviciilor și codul poziției tarifare al mărfii/activului Наименование товаров/активов, услуг и код товарной позиции товара/актива. | 10.2 Unitate de măsură Единица измерения | 10.3 Cantitatea mărfurilor/activelor, volumul serviciilor Количество товаров/активов, объем услуг | 10.4 Preț unitar fără TVA, lei Цена единицы без НДС, лев | 10.5 Valoarea totală fără TVA, lei Общая сумма без НДС, лев | 10.6 Cota TVA,% Ставка НДС, % | 10.7 Suma totală a TVA, lei Общая сумма НДС, лев | 10.8 Valoarea mărfurilor/activelor, serviciilor, lei Стоимость товаров/активов, услуг, лев | 10.9 Altă informație Другая информация | 10.10 Tip ambalaj Тип упаковки | 10.11 Număr locuri Количество мест | 10.12 Masa brută, tone Масса брутто, тонны |
|---|--|---|--|---|-------------------------------------|--|--|--|--------------------------------------|--|--|
| Lucrari de reparatie a acoperisului blocurilor administrative si de producere a IM Regia Transport Electric conform contractului Nr.94/22 din 01.11.2022,PV nr.2 | serv | 1 | 496800.00 | 496800,00 | 20 | 99360,00 | 596160,00 | | | | |
| 12. TOTAL (pe factura fiscală) /Всего (по налоговой накладной) | | | | 496800,00 | X | 99360,00 | 596160,00 | X | X | X | 0,00 |

13. Permis eliberarea: director EUGENTU DUDNICENCO
Отпуск разрешил: _____
Funcția, numele, prenumele, semnătura \ Должность, фамилия, имя, подпись

Aplicată semnătura electronică de către Furnizor \ Применена электронная подпись Поставщика 01.12.2022

14. Predat mărfurile/actiivele (serviciile): director EUGENTU DUDNICENCO
Сдал товары/активы (услуги) _____
Funcția, numele, prenumele, semnătura \ Должность, фамилия, имя, подпись

Aplicată semnătura electronică de către Furnizor \ Применена электронная подпись Поставщика 01.12.2022

L.Ș.
M.П.
15. Primit mărfurile/actiivele intermediarul (transportatorul):
Принял товары/активы посредник (перевозчик) _____
Funcția, numele, prenumele, semnătura \ Должность, фамилия, имя, подпись

16. Predat mărfurile/actiivele intermediarul (transportatorul):
Сдал товары/активы посредник (перевозчик) _____
Funcția, numele, prenumele, semnătura \ Должность, фамилия, имя, подпись

17. Primit mărfurile/actiivele (serviciile) cumpărătorul/beneficiarul:
Принял товары/активы (услуги) покупатель/получатель
director SERGIU POPOVICI
Aplicată semnătura electronică de către Cumpărător \ Применена электронная подпись Покупателя 05.12.2022
Funcția, numele, prenumele, semnătura \ Должность, фамилия, имя, подпись

FACTURĂ FISCALĂ
НАЛОГОВАЯ НАКЛАДНАЯ

Seria, Nr.
Серия, №



EAE000497434



Formular tipizat
Anexa 1 la Ordinul Ministrului Finanțelor al Republicii Moldova
nr.118 din 28 august 2017
Типовая форма
Приложение 1 к приказу Министерства Финансов Республики Молдова
№ 118 от 28 августа 2017 г.

| | | | | | | | | | | | | |
|--|--|---|---|--|---|-------------------------------------|--|--|--|--------------------------------------|--|---|
| Data eliberării /data livrării Дата выпуска /дата поставки | | 16.12.2022 / 16.12.2022 | | număr / номер | | data / дата | | | | | | |
| 9. Transportator Перевозчик | | | | e.L / nr.TVA / ф.к./ код НДС | | | | | | | | |
| 1. Furnizor: Поставщик | | AEROC S.R.L., SEC.BUIUCANI Gheorghe Codreanu nr.22 Cont MD22AG00000022511667066, BC'MAIB'S.A. sucursala Alecu Russo, AGRNMD2N435 | | e.L / nr.TVA 1011600010129 / ф.к./ код НДС 0608619 | | | | | | | | |
| 2. Cumpărător/beneficiar: Покупатель/получатель | | SERPAVIS S.R.L., S.BANESTI | | e.L / nr.TVA 1009606001052 / ф.к./ код НДС 9300344 | | | | | | | | |
| 3. Delegație seria număr data delegatul Доверенность серия номер дата делегированный | | | | 4. Documente anexate Прилагаемые документы | | | | | | | | |
| 5. Punct încărcare Пункт погрузки | | 6. Punct descărcare Пункт разгрузки | | | 7. Redirecționare Переадресовки | | | | | | | |
| 10.1 Descrierea mărfurilor/activelor, serviciilor și codul poziției tarifare al mărfii/activului Наименование товаров/активов, услуг и код товарной позиции товара/актива. | | 10.2 Unitate de măsură Единица измерения | 10.3 Cantitatea mărfurilor/activelor, volumul serviciilor Количество товаров/активов, объем услуг | 10.4 Preț unitar fără TVA, lei Цена единицы без НДС, лев | 10.5 Valoarea totală fără TVA, lei Общая сумма без НДС, лев | 10.6 Cota TVA,% Ставка НДС, % | 10.7 Suma totală a TVA, lei Общая сумма НДС, лев | 10.8 Valoarea mărfurilor/activelor, serviciilor, lei Стоимость товаров/активов, услуг, лев | 10.9 Alte informații Другая информация | 10.10 Tip ambalaj Тип упаковки | 10.11 Număr locuri Количество мест | 10.12 Masa brută, tone Масса брутто, тонн |
| Lucrari de reparatie a acoperisului blocurilor administrative si de productie a IM Regia Transport Electric conform contractului Nr.94/22 din 01.11.2022,PV nr.3 | | serv | 1 | 263200.00 | 263200,00 | 20 | 52640,00 | 315840,00 | | | | |
| 12. TOTAL (pe factura fiscală) /Всего (по налоговой накладной) | | | | | 263200,00 | X | 52640,00 | 315840,00 | X | X | X | 0,00 |

13. Permis eliberarea: director EUGENIU DUDNICENCO
Отпуск разрешен: _____
Funcția, numele, prenumele, semnătura \ Должность, фамилия, имя, подпись

Aplicată semnătura electronică de către Furnizor\Применена электронная подпись Поставщика 16.12.2022

14. Predat mărfurile/actiivele (serviciile): director EUGENIU DUDNICENCO
Сдан товары/активы (услуги) _____
Funcția, numele, prenumele, semnătura \ Должность, фамилия, имя, подпись

Aplicată semnătura electronică de către Furnizor\Применена электронная подпись Поставщика 16.12.2022

L.Ș.
M.П.
15. Primit mărfurile/actiivele intermediarul (transportatorul):
Принял товары/активы посредник (перевозчик) _____
Funcția, numele, prenumele, semnătura \ Должность, фамилия, имя, подпись

16. Predat mărfurile/actiivele intermediarul (transportatorul):
Сдан товары/активы посредник (перевозчик) _____
Funcția, numele, prenumele, semnătura \ Должность, фамилия, имя, подпись

17. Primit mărfurile/actiivele (serviciile) cumpărătorul/beneficiarul:
Принял товары/активы (услуги) покупатель/получатель _____
Funcția, numele, prenumele, semnătura \ Должность, фамилия, имя, подпись

director SERGIU POPOVICI
Aplicată semnătura electronică de către Cumpărător\Применена электронная подпись Покупателя 19.12.2022

FACTURĂ FISCALĂ
НАЛОГОВАЯ НАКЛАДНАЯ

Seria, Nr.
Серия, №



EAE000665213

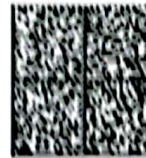

Formular tipizat
Anexa 1 la Ordinul Ministrului Finanțelor al Republicii Moldova
nr.118 din 18 august 2017
Tipărit în conformitate cu
Dispozițiile 1 a Ordinului Ministrului Finanțelor al Republicii Moldova
nr.118 din 18 august 2017

| | | | |
|---|--|---|------------------------------|
| Data eliberării / data livrării / 26.12.2022 / 26.12.2022 Дата выписки / дата поставки | | număr / număr / номер / номер | data / data / дата / дата |
| 1. Furnizor: AEROC S.R.L., SEC.BUIUCANI Gheorghe Codreanu nr.22 Cont MD22AG00000012511667066, BC'MAIB'S.A. Поставщик: sucursala Alecu Russo, AGRNMD2N435 | | e./ nr.TVA / ф.к./ код НДС | |
| 2. Cumpărător/beneficiar: SERPAVIS S.R.L., S.BANESTI Покупатель/получатель | | e./ nr.TVA 1011600010129 / ф.к./ код НДС 0608619 | |
| 3. Delegație seria _____ număr _____ data _____ delegatul _____ Доверенность серия _____ номер _____ дата _____ делегированный _____ | | 4. Documente anexate Прилагаемые документы | |
| 5. Punct încărcare _____ Пункт погрузки | | 6. Punct descărcare _____ Пункт разгрузки | |
| | | 7. Redirecționare Переадресовки | |

| 10.1 Denumirea mărfurilor/activelor, serviciilor și codul poziției tarifare al mărfurilor/activelor Наименование товаров/услуг, услуг и код товарной позиции товара/услуг | 10.2 Unitate de măsură Единица измерения | 10.3 Cantitatea mărfurilor/activelor, serviciilor Количество товаров/услуг, услуг | 10.4 Preț unitar fără TVA, lei Цена единицы без НДС, леи | 10.5 Valoarea totală fără TVA, lei Общая сумма без НДС, леи | 10.6 Cota TVA, % Ставка НДС, % | 10.7 Suma totală a TVA, lei Общая сумма НДС, леи | 10.8 Valoarea mărfurilor/activelor, serviciilor, lei Стоимость товаров/услуг, услуг, леи | 10.9 Alte informații Другая информация | 10.10 Tip ambalaj Тип упаковки | 10.11 Număr locuri Количество мест | 10.12 Masa brută, tone Масса брутто, тонн |
|---|--|---|--|---|--------------------------------------|--|--|--|--------------------------------------|--|---|
| Lucrari de reparatie a acoperisului blocurilor administrative si de productie a IM Regia Transport Electric conform contractului Nr.94/22 din 01.11.2022,PV nr.4 | serv | 1 | 561180,83 | 561180,83 | 20 | 112236,17 | 673417,00 | | | | |
| 12. TOTAL (pe factura fiscală) / Всего (по налоговой накладной) | | | 561180,83 | 561180,83 | X | 112236,17 | 673417,00 | X | X | X | 0,00 |

13. Permis eliberarea: director EUGENIU DUDNICENCO
Отпуск _____
разрешил: _____
Funcția, numele, prenumele, semnătura \ Должность, фамилия, имя, подпись

Aplicată semnătura electronică de către Furnizor\Применена электронная подпись Поставщика 26.12.2022

14. Predat mărfurile/activele (serviciile): director EUGENIU DUDNICENCO
Сдал товары/активы (услуги) _____
L.Ș. _____
Funcția, numele, prenumele, semnătura \ Должность, фамилия, имя, подпись

Aplicată semnătura electronică de către Furnizor\Применена электронная подпись Поставщика 26.12.2022

15. Primit mărfurile/activele Intermediarul (transportatorul):
Принял товары/активы посредник (перевозчик) _____
M.П. _____
Funcția, numele, prenumele, semnătura \ Должность, фамилия, имя, подпись

16. Predat mărfurile/activele Intermediarul (transportatorul):
Сдал товары/активы посредник (перевозчик) _____
Funcția, numele, prenumele, semnătura \ Должность, фамилия, имя, подпись

17. Primit mărfurile/activele (serviciile) cumpărătorul/beneficiarul: director SERGIU POPOVICI
Принял товары/активы (услуги) покупатель/получатель _____
Funcția, numele, prenumele, semnătura \ Должность, фамилия, имя, подпись

Aplicată semnătura electronică de către Cumpărător\Применена электронная подпись Покупателя 27.12.2022

**PROCES-VERBAL
DE RECEPȚIE LA TERMINAREA LUCRĂRILOR
Nr.1 din 27.12.2022**

privind "Lucrări de reparație a acoperișului blocurilor administrative și de producere a ÎM Regia Transport Electric" executată la obiectul "Regia Transport Electric Chișinău" în cadrul contractului de subantrepriză nr. 94 din 01 noiembrie 2022 încheiat între SRL "Serpavis" și SRL "Aeroc" pentru lucrările de "Reparație a acoperișului blocurilor administrative și de producere a ÎM Regia Transport Electric".

1. Comisia de recepție și-a desfășurat activitatea la data de 27.12.2022, fiind formată din:

Dudnicanco Eugenia
Chiltock Iurie
Popovici Sergiu
Vitalie Vargari
Taran Valeriu
Vencu

3. Constatările comisiei de recepție:

Cantitatea lucrărilor executate corespunde proceselor verbale de recepție a lucrărilor executate;
Materialele folosite la execuția lucrărilor corespund cerințelor contractuale;
Calitatea lucrărilor corespunde legislației aplicabile;
Neconformități sau abateri de la contract nu sunt.

4. Comisia de recepție, în urma constatărilor făcute, propune:

Transmiterea- primirea/ recepția lucrărilor executate.

5. Comisia de recepție motivează propunerea făcută prin:

Finisarea integrală a lucrărilor contractate.

6. Comisia de recepție recomandă următoarele:

Întreținerea corespunzătoare a lucrărilor primite/ recepționate.

6¹. Descrierea obiectului recomandat spre recepție:

Acoperișele blocurilor administrative și de producere a ÎM Regia Transport Electric, Parcul de troleibuze nr.1, Parcul de troleibuze nr.2, Parcul de troleibuze nr.3.

7. Prezentul proces-verbal, conținând 1 filă și 0 anexe numerotate, cu un total de 1 filă, a fost încheiat astăzi 27.12.2022 în mun. Chișinău, în 2 exemplare.

8. "Lucrarea de reparație a acoperișului blocurilor administrative și de producere a ÎM Regia Transport Electric" este:

TRANSMISĂ:

SRL "Aeroc"

"27" decembrie 2022



PRIMITĂ:

SRL "Serpavis"

"27" decembrie 2022

L.Ș.

(semnătura)



Recomandare

27 decembrie 2022

SRL "Serpavis" recomandă compania SRL "Aeroc" urmare a implimentării lucrărilor contractate conform contractului de subantrepriză nr. 94/22 din 01 noiembrie 2022, ca un partener responsabil și de încredere pentru că Lucrările de reparație a acoperișului blocurilor administrative și de producere a ÎM Regia Transport Electric au fost executate calitativ, în termenii stabiliți iar pe parcursul execuției lucrărilor neconformități sau careva abateri nu au fost.

Director SRL "Serpavis",
Popovici Sergiu



Antreprenor Aeroc SRL
 (denumirea)

Investitor Serpavis SRL
 (denumirea)

Obiect Regia Transport Electric Chisinau

Valoarea lucrarilor executate 1 080 210,00 Lei

Proces - verbal Nr.1
 de receptie a lucrarilor executate
 pe noiembrie 2022

| Nr crt. | Simbol norme | Denumire lucrari | U.M. | Cantitate | Pret inclusiv salariu (lei/U.M.) | Valoare inclusiv salariu (col.5xcol.6) (lei/U.M.) |
|---------|--------------|--|------|------------|----------------------------------|---|
| 1 | 2 | 3 | 4 | 5 | 6 | 7 |
| | | 1. Reparatia acoperisurilor | | | | |
| | | 1.1. Demontari | | | | |
| 1 | RpCI42F | Demontarea elementelor de acoperis - membrane bituminoase in unul sau doua straturi | m2 | 84,0000 | 27,540 | 2 313,360 |
| | | <i>Cheltuieli directe</i> | Lei | | | 2 313,360 |
| | | Total capitol: Inclusiv salariu | | | | 2 313,360 1 688,400 |
| | | 1.2. Pregatirea suprafetelor | | | | |
| 2 | RpCE36A | Executarea remedierelor locale la hidroizolatii. (desfacerea,uscarea,curatirea si lipirea cu flacara sau demontrea si inlocuirea portiunilor de membr. existente care nu au adeziune cu stratul suport, Kmat=0.14, Kman=1) | m2 | 2 672,9600 | 60,118 | 160 692,928 |
| | | <i>Cheltuieli directe</i> | Lei | | | 160 692,928 |
| | | Total capitol: Inclusiv salariu | | | | 160 692,928 125 094,486 |
| | | 1.3. Lucrari de hidroizolatie | | | | |
| 3 | IzF01B | Amorsarea suprafetelor pentru aplicarea hidroizolatiei pe suprafete orizontale, inclinte sau verticale, cu suspensie de bitum filerizat (subif) intr-un strat -amorsa bituminoasa bazata pe bitum, polimeri | m2 | 2 938,0000 | 9,775 | 28 719,538 |

| 1 | 2 | 3 | 4 | 5 | 6 | 7 |
|---|-------|--|-----|------------|---------|-----------------------------------|
| | | elastomerici tip sbs si solventi, substante nevolatile la 130°C 50-55%, pct de flexibilitate fras a bitumului - 12°C | | | | |
| 4 | CE13A | Invelitori la acoperisuri cu membrane bituminoase modificate lipite cu flacara in sistem monostrat pe suprafata orizontalemontate pe suport continuu -strat inferior, membrana pe baza de bitum distilat aditivat cu polimeri plastomeri app, armata cu fibre de sticla, EN 13707, flexibilitate la rece -3°C min, impermeabilitate >=60 kPa, rezistenta la tractiune max. longitudinal 450 N/50mm +- 20%, transversal 250 N/50mm +- 20%, elongatie longitudinal/ transversal 2% +- 20%, stabilitate dimensinala longitudinala/transversala <=0.1%, rezistenta la incarcare statica 5 kg, reactia la foc E-clasa F | m2 | 2 938,0000 | 85,659 | 251 665,849 |
| 5 | CE13A | Invelitori la acoperisuri cu membrane bituminoase modificate lipite cu flacara in sistem monostrat pe suprafata orizontalemontate pe suport continuu -strat superior, membrana pe baza de bitum distilat aditivat cu polimeri plastomeri app, armata cu fibre din polister netesut stabilizat cu fibra de sticla, EN 13707, flexibilitate la rece -5°C min, impermeabilitate >=60 kPa, rezistenta la tractiune max longitudinal 650 N/50mm +- 20%, transversal 500 N/50mm +- 20%, elongatie longitudinal/transversal 20% +- 20%, stabilitate dimensionala longitudinala/ transversala <=0.2%, rezistenta la incarcare statica 10 kg, reactia la foc E- clasa F | m2 | 2 938,0000 | 102,926 | 302 397,029 |
| | | <i>Cheltuieli directe</i> | Lei | | | 582 782,416 |
| | | Total capitol: Inclusiv salariu | | | | 582 782,416 88 140,000 |

| 1 | 2 | 3 | 4 | 5 | 6 | 7 |
|---|----------------|--|-----|---------|--------|------------------------------------|
| | | 1.4. Ridicarea materialelor si evacuarea deseurilor | | | | |
| 6 | TrB22D1A 2 | Transportul materialelor cu macaraua pe pneuri, de 10 tf, amplasata in pozitie fixa, greutatea materialelor 0-0,5 t si inaltimea de ridicare fiind de 6-12 m | t | 26,4800 | 40,920 | 1 083,562 |
| 7 | TrI1AA01 A1 | Incarcarea materialelor din grupa A - grele si marunte prin aruncare - de pe rampa, categoria 1 | t | 5,2000 | 15,000 | 78,000 |
| 8 | TsI51B5 | Transportarea gunoiului de constructii cu autobasculanta de 10 t la distanta de: 15 km | t | 5,2000 | 14,896 | 77,459 |
| | | <i>Cheltuieli directe</i> | Lei | | | 1 239,021 |
| | | Total capitol: Inclusiv salariu | | | | 1 239,021 340,152 |
| | | <i>Cheltuieli directe</i> | Lei | | | 747 027,725 |
| | | Total capitol: Inclusiv salariu | | | | 747 027,725 215 263,038 |

| | | | |
|--|--|------|---------------------|
| | Cheltuieli directe | Lei | 747 027,73 |
| | Asigurari sociale si medicale | 24 % | 51 663,13 |
| | Cheltuieli de transport | 5 % | 26 098,40 |
| | Cheltuieli directe | | 824 789,26 |
| | Cheltuieli de regie | 7 % | 57 735,25 |
| | Beneficiu de deviz | 2 % | 17 650,49 |
| | Total | | 900 175,00 |
| | TVA | 20 % | 180 035,00 |
| | TOTAL proces-verbal: Inclusiv salariu | | 1 080 210,00 |

INTOCMIT:

APROBAT:

Subantreprenor
Aeroc SRL

Antreprenor
Serpavis SRL

(denumirea)

(denumirea)

(funcția, numele, prenumele, semnătura)

(funcția, numele, prenumele, semnătura)



Subantreprenor Aeroc SRL
 (denumirea)

Antreprenor Serpavis SRL
 (denumirea)

Obiect **Regia Transport Electric Chisinau**

Valoarea lucrarilor executate **1 460 210,00 Lei**

Proces - verbal Nr.2

de receptie a lucrarilor executate
 pe noiembrie 2022

| Nr crt. | Simbol norme | Denumire lucrari | U.M. | Cantitate | Pret inclusiv salariu (lei/U.M.) | Valoare inclusiv salariu (col.5xcol.6) (lei/U.M.) |
|---------|--------------|---|------|-----------|----------------------------------|---|
| 1 | 2 | 3 | 4 | 5 | 6 | 7 |
| | | 1. Reparatia acoperisurilor | | | | |
| | | 1.1. Demontari | | | | |
| 1 | RpCI42A | Demontarea elementelor de acoperis - glafuri, parapete din tabla zincata | m | 310,0000 | 5,440 | 1 686,400 |
| 2 | RpCI42F | Demontarea elementelor de acoperis - membrane bituminoase in unul sau doua straturi | m2 | 185,5000 | 27,540 | 5 108,670 |
| 3 | RpCE40A | Desfacerea hidroizolatiilor lipite cu bitum, cu chituri bituminoase sau masticrui, inclusiv a straturilor de protectie si a straturilor-suport, la terase | m2 | 350,0000 | 84,644 | 29 625,540 |
| | | <i>Cheltuieli directe</i> | Lei | | | 36 420,610 |
| | | Total capitol: Inclusiv salariu | | | | 36 420,610 26 555,550 |
| | | 1.2. Pregatirea suprafetelor | | | | |
| 4 | CE24B | Montare gura de scurgere din pvc- doar manopera | buc | 15,0000 | 54,000 | 810,000 |
| 5 | 12345 | Gura de scurgere D 50-70 mm din pvc cu parafrunzar | buc | 15,0000 | 182,120 | 2 731,800 |
| 6 | CN53A | Grunduirea suprafetelor exterioare a peretilor cu grund de patrundere adinca | m2 | 40,0000 | 4,696 | 187,836 |
| 7 | CC03A | Montare plase sudate la inaltimi mai mici sau egale | kg | 76,0000 | 38,947 | 2 959,995 |

| 1 | 2 | 3 | 4 | 5 | 6 | 7 |
|----|--------------|---|----|----------|---------|------------|
| | | cu 35 m, la pereti, cu greutatea plaselor pina la 3 kg/mp -vr 150*150*4=1,9 kg/m2 | | | | |
| 8 | CF10A K=2 | Tencuieli exterioare driscuite, pe zidarie de blocuri de calcar de 5 cm grosime, executate manual, cu mortar de ciment-var M 50-T pentru sprit si mortar de var-ciment M 25-T pentru grund si stratul vizibil in cimp continuu | m2 | 40,0000 | 172,119 | 6 884,776 |
| 9 | RpCB15A | Spituirea suprafetelor de beton, in vederea aderarii unui beton nou | m2 | 350,0000 | 54,252 | 18 988,200 |
| 10 | RpCE01B | Amorsarea suprafetelor, pentru aplicarea izolatiei higrofuge, executata cu suspensie de bitum filerizat (SUBIF) la reparatii de balcoane sau terase orizontale sau inclinate - amorsa bituminoasa bazata pe bitum, polimeri elastomerici tip sbs si solventi, substante nevolatile la 130°C 50- 55%, pct de flexibilitate fras a bitumului - 12°C | m2 | 350,0000 | 22,986 | 8 044,981 |
| 11 | RpCE10A | Strat de difuzie a vaporilor, la acoperisuri si terase, executata pe suprafete inclinate pina la 7% inclusiv, cu carton bitumat perforat tip CBP, simplu asezat | m2 | 350,0000 | 52,989 | 18 546,260 |
| 12 | RpCE11B | Izolatii higrofuge pe suprafete de beton, orizontale sau inclinate la pina la 20 grade, la repararea teraselor sau balcoanelor, cu refacerea unui singur strat din hidroizolatie, executate la cald, cu 1 strat de carton bitumat CA 400 lipit pe toata suprafata cu mastic de bitum | m2 | 350,0000 | 89,794 | 31 427,981 |
| 13 | CC03A | Montare plase sudate la inaltimi mai mici sau egale cu 35 m, la plansee, cu greutatea plaselor pina la 3 kg/mp -vr 150*150*4=1,9 kg/m2 | kg | 665,0000 | 38,947 | 25 899,955 |

| 1 | 2 | 3 | 4 | 5 | 6 | 7 |
|----|--------------|---|-----|------------|---------|------------------------------------|
| 14 | CG01A K=2 | Strat suport pentru pardoseli executat din mortar din ciment M 100-T de 3 cm grosime cu fata driscuita fin (K=2; 50-70mm) Sapa semiuscata inclusiv rosturile de dilatare | m2 | 350,0000 | 136,034 | 47 611,830 |
| 15 | RpCE36A | Executarea remedierilor locale la hidroizolatii. (desfacerea,uscarea,curatirea si lipirea cu flacara sau demontrea si inlocuirea portiunilor de membr. existente care nu au adeziune cu stratul suport, Kmat=0.14, Kman=1) | m2 | 3 983,0700 | 60,118 | 239 453,917 |
| | | <i>Cheltuieli directe</i> | Lei | | | 403 547,531 |
| | | Total capitol: Inclusiv salariu | | | | 403 547,531 227 688,840 |
| | | 1.3. Lucrari de hidroizolatie | | | | |
| 16 | IzF01B | Amorsarea suprafetelor pentru aplicarea hidroizolatiei pe suprafete orizontale, inclinte sau verticale, cu suspensie de bitum filerizat (subif) intr-un strat -amorsa bituminoasa bazata pe bitum, polimeri elastomerici tip sbs si solventi, substante nevolatile la 130°C 50-55%, pct de flexibilitate fras a bitumului - 12°C | m2 | 2 710,2000 | 9,775 | 26 492,752 |
| 17 | CE13A | Invelitori la acoperisuri cu membrane bituminoase modificate lipite cu flacara in sistem monostrat pe suprafata orizontale montate pe suport continuu -strat inferior, membrana pe baza de bitum distilat aditivat cu polimeri plastomeri app, armata cu fibre de sticla, EN 13707, flexibilitate la rece -3°C min, impermeabilitate >=60 kPa, rezistenta la tractiune max. longitudinal 450 N/50mm +- 20%, transversal 250 N/50mm +- 20%, elongatie longitudinal/ transversal 2% +- 20%, stabilitate dimensinala | m2 | 2 710,5000 | 85,659 | 232 178,451 |

| 1 | 2 | 3 | 4 | 5 | 6 | 7 |
|----|----------------|---|-----|------------|---------|-----------------------------------|
| | | longitudinala/transversala <=0.1%, rezistenta la incarcare statica 5 kg, reactia la foc E-clasa F | | | | |
| 18 | CE13A | Invelitori la acoperisuri cu membrane bituminoase modificate lipite cu flacara in sistem monostrat pe suprafata orizontale montate pe suport continuu -strat superior, membrana pe baza de bitum distilat aditivat cu polimeri plastomeri app, armata cu fibre din polister netesut stabilizat cu fibra de sticla, EN 13707, flexibilitate la rece -5°C min, impermeabilitate >=60 kPa, rezistenta la tractiune max longitudinal 650 N/50mm +- 20%, transversal 500 N/50mm +- 20%, elongatie longitudinal/transversal 20% +- 20%, stabilitate dimensionala longitudinala/transversala <=0.2%, rezistenta la incarcare statica 10 kg, reactia la foc E-clasa F | m2 | 2 710,5000 | 102,926 | 278 981,333 |
| 19 | RpCI23B | Glafuri si copertine din tabla zincata, montate pe o sapa de egalizare din mortar de ciment M-100 T, pe un strat de carton bitumat, la cladiri existente, din tabla de 0,5 mm grosime, cu latimea desfasurata intre 30 si 50 cm inclusiv | m | 87,0000 | 255,749 | 22 250,188 |
| | | <i>Cheltuieli directe</i> | Lei | | | 559 902,724 |
| | | Total capitol: Inclusiv salariu | | | | 559 902,724 84 290,040 |
| | | 1.4. Ridicarea materialelor si evacuarea deseurilor | | | | |
| 20 | TrB22D1A 2 | Transportul materialelor cu macaraua pe pneuri, de 10 tf, amplasata in pozitie fixa, greutatea materialelor 0-0,5 t si inaltimea de ridicare fiind de 6-12 m | t | 22,1600 | 40,920 | 906,787 |
| 21 | TrI1AA01 A1 | Incarcarea materialelor din grupa A - grele si marunte prin aruncare - de pe rampa, categoria 1 | t | 26,8000 | 15,000 | 402,000 |

| 1 | 2 | 3 | 4 | 5 | 6 | 7 |
|----|---------|--|-----|---------|--------|--------------------------------------|
| 22 | TsI51B5 | Transportarea gunoiului de constructii cu autobasculanta de 10 t la distanta de: 15 km | t | 26,8000 | 14,896 | 399,213 |
| | | <i>Cheltuieli directe</i> | Lei | | | 1 708,000 |
| | | Total capitol: Inclusiv salariu | | | | 1 708,000 621,384 |
| | | <i>Cheltuieli directe</i> | Lei | | | 1 001 578,865 |
| | | Total capitol: Inclusiv salariu | | | | 1 001 578,865 339 155,814 |

| | | | | |
|--|--|--|------|---------------------|
| | | Cheltuieli directe | Lei | 1 001 578,86 |
| | | Asigurari sociale si medicale | 24 % | 81 397,39 |
| | | Cheltuieli de transport | 5 % | 31 960,22 |
| | | Cheltuieli directe | | 1 114 936,47 |
| | | Cheltuieli de regie | 7 % | 78 045,56 |
| | | Beneficiu de deviz | 2 % | 23 859,64 |
| | | Total | | 1 216 841,67 |
| | | TVA | 20 % | 243 368,33 |
| | | TOTAL proces-verbal: Inclusiv salariu | | 1 460 210,00 |

INTOCMIT:

APROBAT:

Subantreprenor
Aeroc SRL

Antreprenor
Serpavis SRL

(denumirea)

(denumirea)

(funcția, numele, prenumele, semnătura)

(funcția, numele, prenumele, semnătura)



Subantreprenor Aeroc SRL
 (denumirea)

Antreprenor Serpavis SRL
 (denumirea)

Obiect Regia Transport Electric Chisinau

Valoarea lucrarilor executate **596 160,00 Lei**

Proces - verbal Nr.3
 de receptie a lucrarilor executate
 pe noiembrie 2022

| Nr crt. | Simbol norme | Denumire lucrari | U.M. | Cantitate | Pret inclusiv salariu (lei/U.M.) | Valoare inclusiv salariu (col.5xcol.6) (lei/U.M.) |
|---------|--------------|--|------|------------|----------------------------------|---|
| 1 | 2 | 3 | 4 | 5 | 6 | 7 |
| | | 1. Reparatia acoperisurilor | | | | |
| | | 1.1. Pregatirea suprafetelor | | | | |
| 1 | RpCE36A | Executarea remedierelor locale la hidroizolatii. (desfacerea,uscarea,curatirea si lipirea cu flacara sau demontrea si inlocuirea portiunilor de membr. existente care nu au adeziune cu stratul suport, Kmat=0.14, Kman=1) | m2 | 2 114,7900 | 60,118 | 127 137,076 |
| | | <i>Cheltuieli directe</i> | Lei | | | 127 137,076 |
| | | Total capitol: Inclusiv salariu | | | | 127 137,076 98 972,280 |
| | | 1.2. Lucrari de hidroizolatie | | | | |
| 2 | IzF01B | Amorsarea suprafetelor pentru aplicarea hidroizolatiei pe suprafete orizontale, inclinte sau verticale, cu suspensie de bitum filerizat (subif) intr-un strat -amorsa bituminoasa bazata pe bitum, polimeri elastomerici tip sbs si solventi, substante nevolatile la 130°C 50-55%, pct de flexibilitate fras a bitumului - 12°C | m2 | 1 412,0000 | 9,775 | 13 802,582 |
| 3 | CE13A | Invelitori la acoperisuri cu membrane bituminoase | m2 | 1 412,0000 | 85,659 | 120 950,366 |

| 1 | 2 | 3 | 4 | 5 | 6 | 7 |
|---|---------------|---|-----|------------|---------|-----------------------------------|
| | | modificate lipite cu flacara in sistem monostrat pe suprafata orizontale montate pe suport continuu -strat inferior, membrana pe baza de bitum distilat aditivat cu polimeri plastomeri app, armata cu fibre de sticla, EN 13707, flexibilitate la rece -3°C min, impermeabilitate >=60 kPa, rezistenta la tractiune max. longitudinal 450 N/50mm +- 20%, transversal 250 N/50mm +- 20%, elongatie longitudinal/ transversal 2% +- 20%, stabilitate dimensionala longitudinala/transversala <=0.1%, rezistenta la incarcare statica 5 kg, reactia la foc E-clasa F | | | | |
| 4 | CE13A | Invelitori la acoperisuri cu membrane bituminoase modificate lipite cu flacara in sistem monostrat pe suprafata orizontale montate pe suport continuu -strat superior, membrana pe baza de bitum distilat aditivat cu polimeri plastomeri app, armata cu fibre din polister netesut stabilizat cu fibra de sticla, EN 13707, flexibilitate la rece -5°C min, impermeabilitate >=60 kPa, rezistenta la tractiune max longitudinal 650 N/50mm +- 20%, transversal 500 N/50mm +- 20%, elongatie longitudinal/transversal 20% +- 20%, stabilitate dimensionala longitudinala/ transversala <=0.2%, rezistenta la incarcare statica 10 kg, reactia la foc E- clasa F | m2 | 1 412,0000 | 102,926 | 145 331,723 |
| | | <i>Cheltuieli directe</i> | Lei | | | 280 084,671 |
| | | Total capitol: Inclusiv salariu | | | | 280 084,671 42 360,000 |
| | | 1.3. Ridicarea materialelor si evacuarea deseurilor | | | | |
| 5 | TrB22D1A 2 | Transportul materialelor cu macaraua pe pneuri, de 10 tf, amplasata in pozitie fixa, | t | 15,0000 | 40,920 | 613,800 |

| 1 | 2 | 3 | 4 | 5 | 6 | 7 |
|---|----------------|---|-----|---------|--------|------------------------------------|
| | | greutatea materialelor 0-0,5 t si inaltimea de ridicare fiind de 6-12 m | | | | |
| 6 | Tr11AA01 A1 | Incarcarea materialelor din grupa A - grele si marunte prin aruncare - de pe rampa, categoria 1 | t | 10,0000 | 15,000 | 150,000 |
| 7 | Ts151B5 | Transportarea gunoiului de constructii cu autobasculanta de 10 t la distanta de: 15 km | t | 10,0000 | 14,896 | 148,960 |
| | | <i>Cheltuieli directe</i> | Lei | | | 912,760 |
| | | Total capitol: Inclusiv salariu | | | | 912,760 298,500 |
| | | <i>Cheltuieli directe</i> | Lei | | | 408 134,507 |
| | | Total capitol: Inclusiv salariu | | | | 408 134,507 141 630,780 |

| | | | | |
|--|--|--|------|-------------------|
| | | Cheltuieli directe | Lei | 408 134,51 |
| | | Asigurari sociale si medicale | 24 % | 33 991,39 |
| | | Cheltuieli de transport | 5 % | 13 069,28 |
| | | Cheltuieli directe | | 455 195,18 |
| | | Cheltuieli de regie | 7 % | 31 863,65 |
| | | Beneficiu de deviz | 2 % | 9 741,17 |
| | | Total | | 496 800,00 |
| | | TVA | 20 % | 99 360,00 |
| | | TOTAL proces-verbal: Inclusiv salariu | | 596 160,00 |

INTOCMIT:

APROBAT:

Subantreprenor
Aeroc SRL

Antreprenor
Serpavis SRL

(denumirea)

(denumirea)

(funcția, numele, prenumele, semnătura)

(funcția, numele, prenumele, semnătura)



Subantreprenor Aeroc SRL
 (denumirea)

Antreprenor Serpavis SRL
 (denumirea)

Obiect Regia Transport Electric Chisinau

Valoarea lucrarilor executate **315 840,00 Lei**

Proces - verbal Nr.4
 de receptie a lucrarilor executate
 pe decembrie 2022

| Nr crt. | Simbol norme | Denumire lucrari | U.M. | Cantitate | Pret inclusiv salariu (lei/U.M.) | Valoare inclusiv salariu (col.5xcol.6) (lei/U.M.) |
|---------|--------------|---|------|-----------|----------------------------------|---|
| 1 | 2 | 3 | 4 | 5 | 6 | 7 |
| | | 1. Reparatia acoperisurilor | | | | |
| | | 1.1. Pregatirea suprafetelor | | | | |
| 1 | RpCE36A | Executarea remedierelor locale la hidroizolatii. (desfacerea,uscarea,curatirea si lipirea cu flacara sau demontrea si inlocuirea portiunilor de membr. existente care nu au adeziune cu stratul suport, Kmat=0.14, Kman=1) | m2 | 884,2100 | 60,118 | 53 156,915 |
| | | <i>Cheltuieli directe</i> | Lei | | | 53 156,915 |
| | | Total capitol: Inclusiv salariu | | | | 53 156,915 41 381,019 |
| | | 1.2. Lucrari de hidroizolatie | | | | |
| 2 | IzF01B | Amorsarea suprafetelor pentru aplicarea hidroizolatiei pe suprafete orizontale, inclinate sau verticale, cu suspensie de bitum filerizat (subif) intr-un strat -amorsa bituminoasa bazata pe bitum, polimeri elastomerici tip sbs si solventi, substante nevolatile la 130°C 50-55%, pct de flexibilitate fras a bitumului - 12°C | m2 | 830,0000 | 9,775 | 8 113,416 |
| 3 | CE13A | Invelitori la acoperisuri cu membrane bituminoase modificate lipite cu flacara in sistem monostat pe suprafata orizontale montate pe suport | m2 | 830,0000 | 85,659 | 71 096,887 |

| 1 | 2 | 3 | 4 | 5 | 6 | 7 |
|---|-------|---|-----|----------|---------|-----------------------------------|
| | | continuu -strat inferior, membrana pe baza de bitum distilat aditivat cu polimeri plastomeri app, armata cu fibre de sticla, EN 13707, flexibilitate la rece -3°C min, impermeabilitate >=60 kPa, rezistenta la tractiune max. longitudinal 450 N/50mm +/- 20%, transversal 250 N/50mm +/- 20%, elongatie longitudinal/ transversal 2% +/- 20%, stabilitate dimensinala longitudinala/transversala <=0.1%, rezistenta la incarcare statica 5 kg, reactia la foc E-clasa F | | | | |
| 4 | CE13A | Invelitori la acoperisuri cu membrane bituminoase modificate lipite cu flacara in sistem monostrat pe suprafata orizontale montate pe suport continuu -strat superior, membrana pe baza de bitum distilat aditivat cu polimeri plastomeri app, armata cu fibre din polister netesut stabilizat cu fibra de sticla, EN 13707, flexibilitate la rece -5°C min, impermeabilitate >=60 kPa, rezistenta la tractiune max longitudinal 650 N/50mm +/- 20%, transversal 500 N/50mm +/- 20%, elongatie longitudinal/transversal 20% +/- 20%, stabilitate dimensionala longitudinala/transversala <=0.2%, rezistenta la incarcare statica 10 kg, reactia la foc E- clasa F | m2 | 830,0000 | 102,926 | 85 428,705 |
| | | <i>Cheltuieli directe</i> | Lei | | | 164 639,008 |
| | | Total capitol: Inclusiv salariu | | | | 164 639,008 24 900,000 |
| | | <i>Cheltuieli directe</i> | Lei | | | 217 795,923 |
| | | Total capitol: Inclusiv salariu | | | | 217 795,923 66 281,019 |

| | | | | | |
|--|--|-------------------------------|------|--|------------|
| | | Cheltuieli directe | Lei | | 217 795,93 |
| | | Asigurari sociale si medicale | 24 % | | 15 907,44 |
| | | Cheltuieli de transport | 5 % | | 7 454,78 |
| | | Cheltuieli directe | | | 241 158,15 |

| 1 | 2 | 3 | 4 | 5 | 6 | 7 | |
|---|---|--|------|---|---|------------|-------------------|
| | | Cheltuieli de regie | 7 % | | | 16 881,07 | |
| | | Beneficiu de deviz | 2 % | | | 5 160,78 | |
| | | Total | | | | 263 200,00 | |
| | | TVA | 20 % | | | 52 640,00 | |
| | | TOTAL proces-verbal: Inclusiv salariu | | | | | 315 840,00 |

INTOCMIT:

APROBAT:

Subantreprenor
Aeroc SRL

Antreprenor
Serpavis SRL

(denumirea)

(denumirea)



(funcția, numele, prenumele, semnătura)



(funcția, numele, prenumele, semnătura)



L.Ș.

Subantreprenor Aeroc SRL
(denumirea)

Antreprenor Serpavis SRL
(denumirea)

Obiect Regia Transport Electric Chisinau

Valoarea lucrarilor executate **673 417,00 Lei**

Proces - verbal Nr.5
de receptie a lucrarilor executate
pe decembrie 2022

| Nr crt. | Simbol norme | Denumire lucrari | U.M. | Cantitate | Pret inclusiv salariu (lei/U.M.) | Valoare inclusiv salariu (col.5xcol.6) (lei/U.M.) |
|---------|--------------|---|------|------------|----------------------------------|---|
| 1 | 2 | 3 | 4 | 5 | 6 | 7 |
| | | 1. Reparatia acoperisurilor | | | | |
| | | 1.1. Demontari | | | | |
| 1 | RpCI42A | Demontarea elementelor de acoperis - glafuri, parapete din tabla zincata | m | 300,0000 | 5,440 | 1 632,000 |
| 2 | RpCJ35A | Desfaceri de tencuieli exterioare driscuite la pereti | m2 | 40,0000 | 9,340 | 373,600 |
| | | <i>Cheltuieli directe</i> | Lei | | | 2 005,600 |
| | | Total capitol: Inclusiv salariu | | | | 2 005,600 1 584,000 |
| | | 1.2. Pregatirea suprafetelor | | | | |
| 3 | RpCE36A | Executarea remedierelor locale la hidroizolatii. (desfacerea,uscarea,curatirea si lipirea cu flacara sau demontarea si inlocuirea portiunilor de membr. existente care nu au adeziune cu stratul suport, Kmat=0.14, Kman=1) | m2 | 2,9700 | 60,115 | 178,693 |
| | | <i>Cheltuieli directe</i> | Lei | | | 178,693 |
| | | Total capitol: Inclusiv salariu | | | | 178,693 139,113 |
| | | 1.3. Lucrari de hidroizolatie | | | | |
| 4 | IzF01B | Amorsarea suprafetelor pentru aplicarea hidroizolatiei pe suprafete orizontale, inclinte sau | m2 | 2 387,3000 | 9,775 | 23 336,336 |

| 1 | 2 | 3 | 4 | 5 | 6 | 7 |
|---|-------|---|----|------------|---------|-------------|
| | | verticale, cu suspensie de bitum filerizat (subif) intr-un strat -amorsa bituminoasa bazata pe bitum, polimeri elastomerici tip sbs si solventi, substante nevolatile la 130°C 50-55%, pct de flexibilitate fras a bitumului - 12°C | | | | |
| 5 | CE13A | Invelitori la acoperisuri cu membrane bituminoase modificate lipite cu flacara in sistem monostrat pe suprafata orizontalemontate pe suport continuu -strat inferior, membrana pe baza de bitum distilat aditivat cu polimeri plastomeri app, armata cu fibre de sticla, EN 13707, flexibilitate la rece -3°C min, impermeabilitate >=60 kPa, rezistenta la tractiune max. longitudinal 450 N/50mm +- 20%, transversal 250 N/50mm +- 20%, elongatie longitudinal/ transversal 2% +- 20%, stabilitate dimensinala longitudinala/transversala <=0.1%, rezistenta la incarcare statica 5 kg, reactia la foc E-clasa F | m2 | 2 387,0000 | 85,659 | 204 467,794 |
| 6 | CE13A | Invelitori la acoperisuri cu membrane bituminoase modificate lipite cu flacara in sistem monostrat pe suprafata orizontalemontate pe suport continuu -strat superior, membrana pe baza de bitum distilat aditivat cu polimeri plastomeri app, armata cu fibre din polister netesut stabilizat cu fibra de sticla, EN 13707, flexibilitate la rece -5°C min, impermeabilitate >=60 kPa, rezistenta la tractiune max longitudinal 650 N/50mm +- 20%, transversal 500 N/50mm +- 20%, elongatie longitudinal/transversal 20% +- 20%, stabilitate dimensionala longitudinala/transversala <=0.2%, rezistenta la incarcare statica 10 kg, reactia la foc E- clasa | m2 | 2 387,0000 | 102,926 | 245 684,720 |

| 1 | 2 | 3 | 4 | 5 | 6 | 7 |
|---|---------------|---|-----|---------|--------|-----------------------------------|
| | | F | | | | |
| | | Cheltuieli directe | Lei | | | 473 488,850 |
| | | Total capitol: Inclusiv salariu | | | | 473 488,850 71 610,360 |
| | | 1.4. Ridicarea materialelor si evacuarea deseurilor | | | | |
| 7 | TrB22D1A 2 | Transportul materialelor cu macaraua pe pneuri, de 10 tf, amplasata in pozitie fixa, greutatea materialelor 0-0,5 t si inaltimea de ridicare fiind de 6-12 m | t | 25,0000 | 40,920 | 1 023,000 |
| | | Cheltuieli directe | Lei | | | 1 023,000 |
| | | Total capitol: Inclusiv salariu | | | | 1 023,000 247,500 |
| | | Cheltuieli directe | Lei | | | 476 696,143 |
| | | Total capitol: Inclusiv salariu | | | | 476 696,143 73 580,973 |

| | | | | |
|--|--|--|------|-------------------|
| | | Cheltuieli directe | Lei | 476 696,14 |
| | | Asigurari sociale si medicale | 24 % | 17 659,43 |
| | | Cheltuieli de transport | 5 % | 19 828,80 |
| | | Cheltuieli directe | | 514 184,37 |
| | | Cheltuieli de regie | 7 % | 35 992,91 |
| | | Beneficiu de deviz | 2 % | 11 003,55 |
| | | Total | | 561 180,83 |
| | | TVA | 20 % | 112 236,17 |
| | | TOTAL proces-verbal: Inclusiv salariu | | 673 417,00 |

INTOCMIT:

APROBAT:

Subantreprenor
Aeroc SRL

Antreprenor
Serpavis SRL

(denumirea)

(denumirea)



(funcția, numele, prenumele, semnătura)

