Adakema Services SRL

str. Uzinelor 1, MD-2023 Chişinău
Republica Moldova

Contacte
B2B: +373 697 42 295
Programari: +373 682 66 200
Departament financiar: +373 681 81 588
aquamaticb2b@gmail.com | www.aquamatic.md

Declarație pe propria răspundere

Din 09.01.2026 **mun. Chişinău**

Prin prezenta, declarăm pe propria răspundere că conform google.maps.com distanța de la sediul Central al ASP din str. Puskin, 42 până la complexul Aquamatic din str. Uzinelor, 1 este de 3,6 km

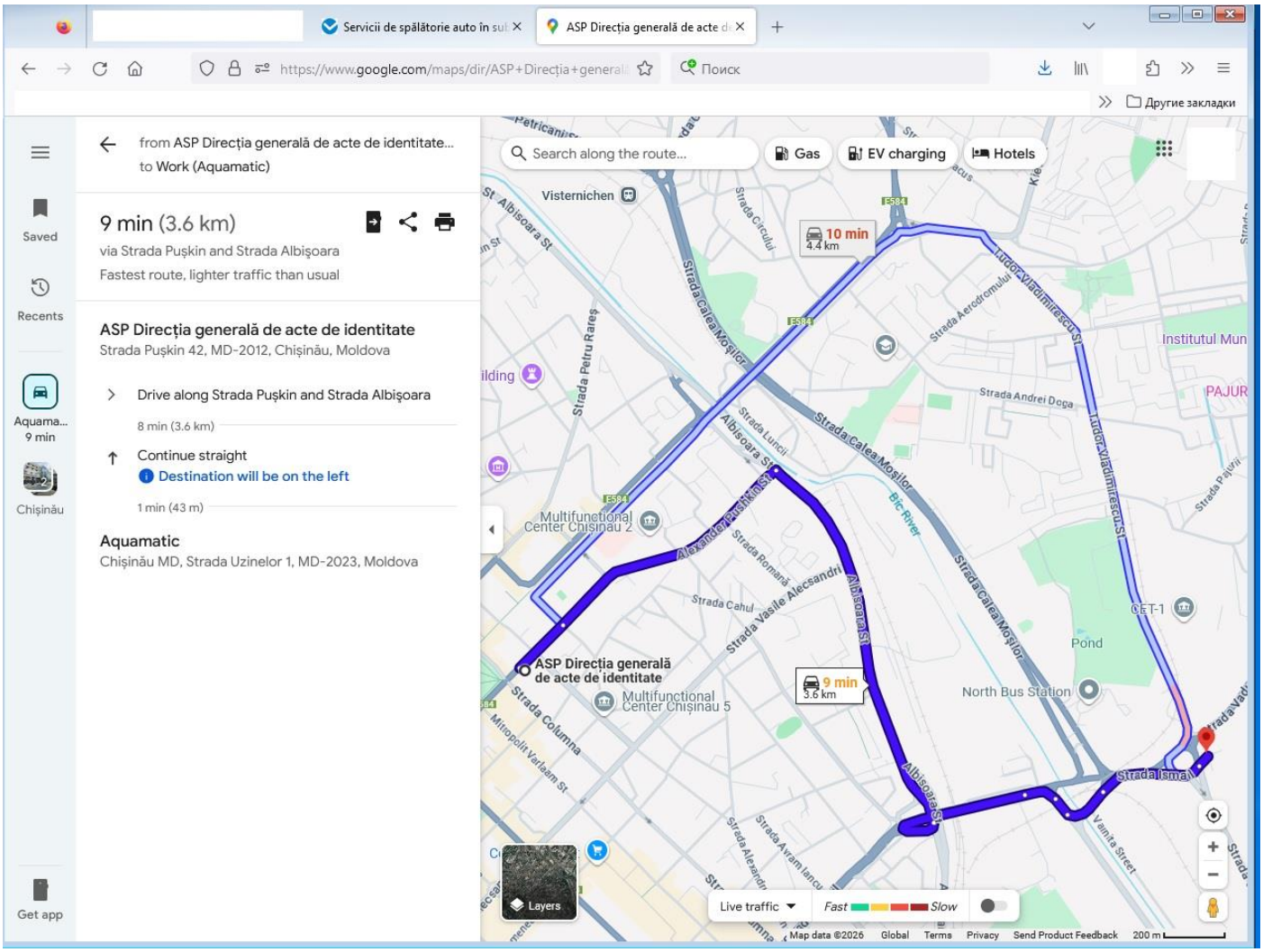

Director Eugeniu Cornetel

Adakema Services SRL

Digitally signed by Corneţel Eugeniu
Date: 2026.01.09 13:05:08 EET
Reason: MoldSign Signature
Location: Moldova
MOLDOVA EUROPEANĂ