

Ancheta posesorului livretului sanitar
Сведения о владельце санитарной книжки

- 1) Numele de familie / Фамилия Popovescu
- 2) Prenumele, patronimicul / Имя, отчество Serghei
- 3) Anul nașterii / Год рождения 1988
- 4) Domiciliul / Домашний адрес Ushellovo
- 5) Profesia de bază / Основная профессия sofer
- 6) Postul de lucru / Должность sofer
- 7) Întreprinderea / Предприятие SKL Brodet-clău

2. Note de transferare cu serviciul la alte întreprinderi
Отметки о переходе на работу в другие предприятия

Data / Дата	Întreprinderea / Наименование предприятия	Postul / Должность	Semnătura / Подпись

4

3. Rezultatele examinării medicale
Результаты медицинского осмотра

Data / Дата	Definiția medicului / Заключение врача	Ștampila și semnătura medicului / Подпись и печать врача
<u>27 06 18</u>	DERMATOVENEROLOG SANĂTOS(A)	INTERNIȘT APT DE MUNCA <u>27 06 18</u> semnătura
	INVESTIGAT MRS <u>27 06 18</u>	
		IMSP SPITALUL RAIONAL ORHEI SECȚIA CONTROL MEDICAL PROFILACTIC APT PENTRU EXERCITAREA FUNCȚIEI FINALA <u>10 06 2019</u> SEMNĂTURA _____

5

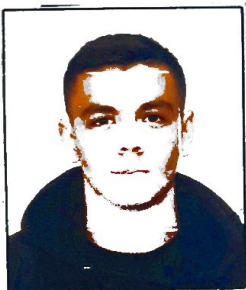

Semnătura personală a d. / Подпись и личность г.

Tomita

e confirmată / удостоверяется

Conducătorul întreprinderii / Руководитель предприятия

Șeful secției de cadre / Начальник отдела кадров

« _____ » 20 _____

3

3. Rezultatele examinării medicale
Результаты медицинского осмотра

Data / Дата	Definiția medicului / Заключение врача	Ștampila și semnătura medicului / Подпись и печать врача
<u>27 06 18</u>	INTERNIȘT APT DE MUNCA	DERMATOVENEROLOG SANĂTOS(A) <u>27 06 18</u> semnătura
		IMSP SPITALUL RAIONAL ORHEI SECȚIA CONTROL MEDICAL PROFILACTIC APT PENTRU EXERCITAREA FUNCȚIEI FINALA <u>10 06 2019</u> SEMNĂTURA _____

5