



E9-02.1286 Ext 01

Página / Page 1/2

Relativa a / *Concerning*: - ~~la concesión de la homologación / approval granted~~
- ~~la extensión de homologación / approval extended~~
- ~~la denegación de la homologación / approval refused~~
- ~~la retirada de la homologación / approval withdrawn~~
- ~~el cese definitivo de la producción / production definitely discontinued~~

de un tipo de neumático para vehículos de motor de conformidad con el Reglamento nº 30 / *of a type of pneumatic tyre for motor vehicles pursuant to Regulation No. 30*

Nº de homologación / *Approval No.*: E9-02.1286

Nº de extensión / *Extension No.*: 01

1. Nombre y dirección del fabricante /
Manufacturer's name and address : SHANDONG LONGYUE RUBBER CO., LTD.
The South of Yalujiang Road, Wenzhuang Village Qinghe Agency
of Cao County, Heze City, Shandong Province, P.R. China
2. Designación de tipo de neumático /
Tyre type designation : 185/65R14 86T
- 2.1. Marca(s) / *Trade mark(s)* : **CONSTANCY; ILINK; LUXXAN; RHINO; GRENLANDER;
FRONWAY; SAILWIN; ARIVO; XBRI; T TYRE; CRYSTAL;
ROCKBLADE; ROADMARCH**
- 2.2. Banda de rodadura / *Tread pattern* : LY966; L-SNOW96; INSPIRER W2; SNOWFORCE;
**ICEPOWER 96; ICEWINNER 96; WINMASTER ARW1;
ROCK 616S; SNOWROVER 966**
3. Si procede, nombre y dirección del
representante del fabricante /
*If applicable, name and address of
the manufacturer's representative* : ---
4. Descripción resumida / *Summarised
description* :
- 4.1. Designación tamaño neumático /
Tyre size designation : 185/65R14
- 4.2. Categoría de uso /
Category of use : ~~normal~~ / ~~nieve~~ / ~~uso temporal~~ / ~~uso especial~~
~~normal~~ / ~~snow~~ / ~~temporary use~~ / ~~special use~~
- 4.3. Estructura /
Structure : ~~diagonal~~ / ~~diagonal-cinturado~~ / ~~radial~~ / ~~autoportante~~
~~diagonal~~ / ~~bias belted~~ / ~~radial~~ / ~~run-flat tyre~~
- 4.4. Símbolo de la categoría de velocidad
/ *Speed category symbol* : T



- 4.5. Índice de capacidad de carga / *Load capacity index* : 86
5. Servicio técnico y, en su caso, laboratorio de ensayo acreditado para la homologación o la verificación de la conformidad / *Technical service and, where applicable, test laboratory approved for purposes of approval or of verification of conformity* : IDIADA
6. Fecha del informe expedido por este servicio / *Date of report issued by that service* : 20/04/2019
7. Número del informe expedido por este servicio / *Number of report issued by that service* : CN14040068; CN19040715
8. Motivos de la extensión (en su caso) / *Reason(s) of extension (if applicable)* : Ver informe de ensayo número CN19040715/See Test Report Num CN19040715
9. Observaciones / *Any remarks* : ---
10. Lugar / *Place* : Madrid
11. Fecha / *Date* : Ver firma electrónica / See digital signature
12. Firma / *Signature* :

EL SUBDIRECTOR GENERAL DE CALIDAD Y SEGURIDAD INDUSTRIAL
Resolución P.D. del DIRECTOR GENERAL DE INDUSTRIA Y DE LA PYME de 25-10-2012

13. La lista de los documentos que figuran en el expediente de homologación los cuales son depositados en los servicios administrativos que han expedido la homologación y que podrán obtenerse bajo petición. / *The list of documents in the approval file which are deposited at the administrative service having delivered the approval and which can be obtained upon request*
- Formulario de solicitud referente a la autorización ECE para neumático en cumplimiento del Reglamento número 30 / *Application form relating to ECE approval for a pneumatic tyre pursuant to Regulation number 30.*
 - Dibujo del costado del neumático, banda de rodadura y sección transversal / *The drawing of the tyre's sidewalls, tread and dimensioned cross-section.*
 - El informe mencionado en el punto 7 / *The test report as mentioned in item 7.*

**INFORME N° / REPORT No. CN19040715****HOMOLOGACIÓN DE NEUMÁTICOS PARA AUTOMÓVILES
Y SUS REMOLQUES SEGÚN EL REGLAMENTO 30.02 ECE /
APPROVAL OF PNEUMATIC TYRES FOR MOTOR VEHICLES
AND THEIR TRAILERS REFERRING TO REGULATION 30.02 ECE****EXTENSION I**

Fabricante / <i>Manufacturer</i>	: SHANDONG LONGYUE RUBBER CO., LTD. The South of Yalujiang Road, Wenzhuang Village Qinghe Agency of Cao County, Heze City, Shandong Province, P.R. China
Marca(s) / <i>Trade mark(s)</i>	: CONSTANCY; ILINK; LUXXAN; RHINO; GRENLANDER; FRONWAY; SAILWIN; ARIVO; XBRI; T TYRE; CRYSTAL; ROCKBLADE; ROADMARCH
Banda de rodadura / <i>Tread pattern</i>	: LY966; L-SNOW96; INSPIRER W2; SNOWFORCE; ICEPOWER 96; ICEWINNER 96; WINMASTER ARW1; ROCK 616S; SNOWROVER 966
Designación de tipo de neumático / <i>Tyre type designation(s)</i>	: 185/65R14 86T
Designación dimensional del neumático / <i>Tyre size designation</i>	: 185/65R14
Lugar y fecha de emisión del informe / <i>Place and date of test report issue</i>	: L'Albornar, Santa Oliva (Tarragona) 20/04/2019

CONCLUSIONES / CONCLUSIONS: Las modificaciones introducidas en el neumático, como se detallan en el Anexo a este Informe, son objeto de extensión de homologación respecto al tipo homologado (Informe CN14040068) y **CUMPLEN** con las prescripciones relativas a la homologación de neumáticos según el Reglamento No.30.02 ECE / *Modifications introduced to the tyre, as detailed in the Annex to this report, grant-grounds for approval extension with respect to formerly certified tyre-type (Test Report No. CN14040068) and FULFILS the requirements of pneumatic tyres according to Regulation 30.02 ECE.*

Realizado/ *Performed by*V. B°./ *Revised by:*

Zhaocai (Frank) Yu
INGENIERO DE ENSAYOS
TEST ENGINEER



Lluís Sans Gomis
JEFE DE DEPARTAMENTO
DEPARTMENT MANAGER

* LOS RESULTADOS PRESENTADOS SE REFIEREN ÚNICAMENTE A LA MUESTRA ENSAYADA.
THE PRESENTED RESULTS REFER ONLY TO THE TESTED SAMPLE

* QUEDA TERMINANTEMENTE PROHIBIDA LA REPRODUCCIÓN PARCIAL DE ESTE INFORME SIN PERMISO EXPRESO DE IDIADA.
THE PARTIAL REPRODUCTION OF THIS REPORT WITHOUT THE PERMISSION OF IDIADA IS COMPLETELY FORBIDDEN



ANEXO AL INFORME / ANNEX TO THE REPORT

MOTIVOS DE EXTENSIÓN / EXTENSION REASON

- Inclusión de marca / *Addition of trade mark* : **GRENLANDER; FRONWAY; SAILWIN; ARIVO; XBRI; T TYRE; CRYSTAL; ROCKBLADE; ROADMARCH**
- Supresión de marca / *Deletion of trade mark* : **LONGYUE; LONGYEAR; KINGRUN; TRANSKING; BESTRICH; TAUPOPOWER**
- Inclusión de banda de rodadura / *Addition of tread patterns* : **ICEPOWER 96; ICEWINNER 96; WINMASTER ARW1; ROCK 616S; SNOWROVER 966**
- Supresión de banda de rodadura / *Deletion of tread pattern* : **T650; TR666; E917; TLW83**

1. DESCRIPCIÓN TÉCNICA DEL NEUMÁTICO / TECHNICAL DESCRIPTION OF THE PNEUMATIC TYRE:

Marca(s) / <i>Trade Mark(s)</i>	: CONSTANCY; ILINK; LUXXAN; RHINO; GRENLANDER; FRONWAY; SAILWIN; ARIVO; XBRI; T TYRE; CRYSTAL; ROCKBLADE; ROADMARCH
Banda de rodamiento / <i>Tread pattern</i>	: LY966; L-SNOW96; INSPIRER W2; SNOWFORCE; ICEPOWER 96; ICEWINNER 96; WINMASTER ARW1; ROCK 616S; SNOWROVER 966
Designación de tipo de neumático / <i>Tyre type designation</i>	: 185/65R14 86T
Designación dimensional del neumático / <i>Tyre-size designation</i>	: 185/65R14
Categoría de utilización / <i>Category of use</i>	: normal / nieve /especial/ uso temporal <i>normal / snow /special/ temporary use</i>
Estructura / <i>Structure</i>	: diagonal / diagonal cinturado / radial / autoportante <i>diagonal / bias-belted / radial / run-flat tyre</i>
Símbolo de categoría de velocidad / <i>Speed category symbol</i>	: T
Índice de capacidad de carga / <i>Load-capacity index</i>	: 86
Sección transversal del neumático / <i>Tyre cross-section</i>	: Ver documentación técnica / <i>See technical documentation</i>



Zhaocai (Frank) Yu
INGENIERO DE ENSAYOS
TEST ENGINEER

* LOS RESULTADOS PRESENTADOS SE REFIEREN ÚNICAMENTE A LA MUESTRA ENSAYADA.
THE PRESENTED RESULTS REFER ONLY TO THE TESTED SAMPLE

* QUEDA TERMINANTEMENTE PROHIBIDA LA REPRODUCCIÓN PARCIAL DE ESTE INFORME SIN PERMISO EXPRESO DE IDIADA.
THE PARTIAL REPRODUCTION OF THIS REPORT WITHOUT THE PERMISSION OF IDIADA IS COMPLETELY FORBIDDEN

DOCUMENTACIÓN TÉCNICA /
TECHNICAL DOCUMENTATION

**APPLICATION FOR APPROVAL OF A TYPE OF PNEUMATIC TYRE FOR PRIVATE CARS ACCORDING TO ECE
REGULATION No. 30, 02 SERIES OF AMENDMENTS**

1.	Tyre type designation	:	185/65R14 86T
1.1	Trade mark(s)	:	CONSTANCY; ILINK; LUXXAN; RHINO; GRENLANDER; FRONWAY; SAILWIN; ARIVO; XBRI; T TYRE; CRYSTAL; ROCKBLADE; ROADMARCH
1.2	Tread pattern	:	LY966; L-SNOW96; INSPIRER W2; SNOWFORCE; ICEPOWER 96; ICEWINNER 96; WINMASTER ARW1; ROCK 616S; SNOWROVER 966
2.	Manufacturer's name and address	:	SHANDONG LONGYUE RUBBER CO., LTD. The South of Yalujiang Road, Wenzhuang Village Qinghe Agency of Cao County, Heze City, Shandong Province, P.R. China
3.	If applicable, name and address of manufacturer's representative	:	---
4.	Summarised description,		
4.1.	Tyre size designation	:	185/65R14
4.2.	Category of use	:	normal /snow/ special use / <u>temporary use</u> ⁽¹⁾
4.3.	Structure	:	diagonal/bias belted /radial/ <u>run flat tyre</u> ⁽¹⁾
4.4.	Speed category symbol	:	T
4.5.	Load capacity index	:	86
5.	Factor 'x'	:	0.70
6.	Ply-rating number for diagonal (bias-ply) tyres	:	Not applicable
7.	Rims on which the tyre can be mounted	:	5 1/2J
8.	Measuring rim and test rim	:	see attached test report
9.	State whether the tyre is	:	tubeless / tube type ⁽¹⁾
10.	State whether the tyre is	:	standard / reinforced / T-type temporary use spare tyre ⁽¹⁾
11.	Submitted for approval on (date)	:	2019/4/12

We herewith declare that we have not applied and will not apply for approval with another Contracting Party of the ECE for the same type of product.

MANUFACTURER'S STAMP

Signature :

.....

Name:

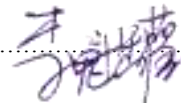

THIS APPLICATION IS ACCOMPANIED BY:

- Application form, relating to ECE approval for pneumatic tyre pursuant Regulation No.30
- A drawing of the tyre's side wall, tread and dimensioned cross section.
- The test report.

(1) Strike out what does not apply.

(2) Modified points are underlined for extension.

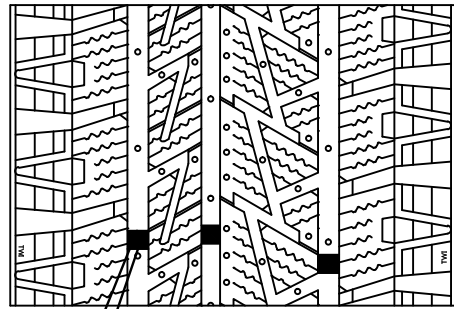
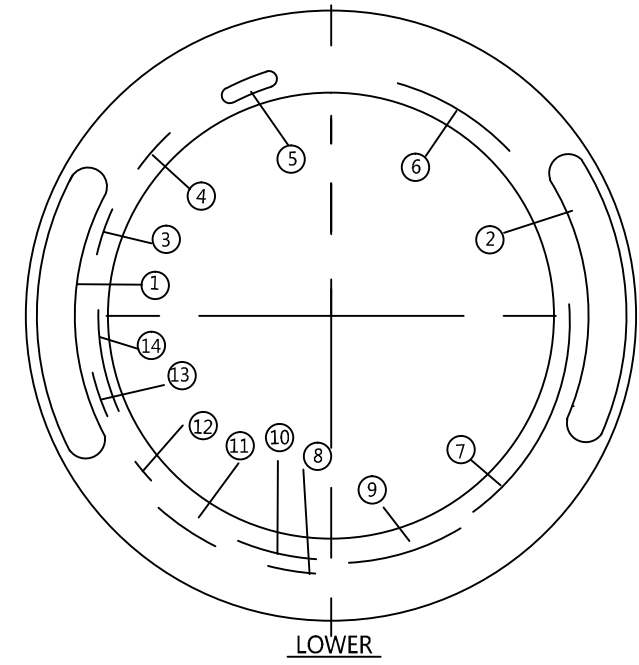
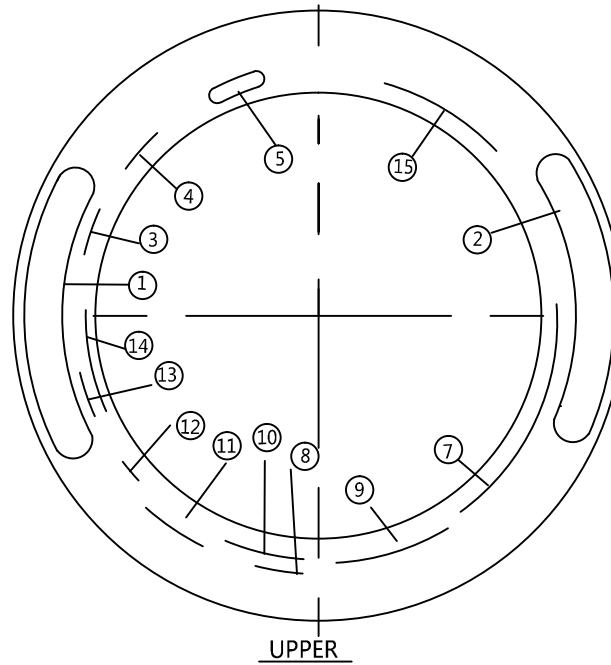
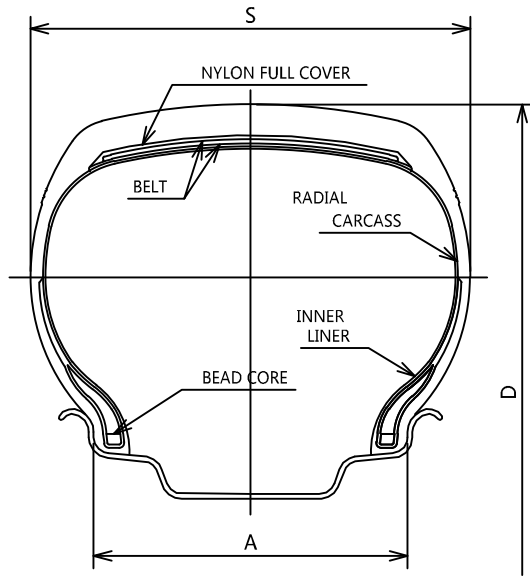

6 TREAD WEAR INDICATORS
EQUALLY SPACED

1	CONSTANCY; ILINK;LUXXAN; RHINO; GRENLANDER;FRONWAY; SAILWIN; ARIVO;XBRI; T TYRE; CRYSTAL; ROCKBLADE; ROADMARCH ;	9	TREADPLIES: 1 POLYESTER + 2 STEEL +1 NYLON SIDEWALL: 1 POLYESTER MAX.LOAD. 530 KG(1168 LBS). AT 300 KPA(44PSI).
2	LY966; L-SNOW96;INSPIRER W2; SNOWFORCE; ICEPOWER 96; ICEWINNER 96; WINMASTER ARW1; ROCK 616S; SNOWOVER 966;	10	MADE IN CHINA
3	M+S	11	STANDARD RIM 5 1/2J
4	OUTSIDE(LOWER)/INSIDE(UPPER)	12	
5	ECE APPROVAL MARK	13	RADIAL TUBELESS
6	DOT 7BA5 AW5 XXXX (DATE CODE)	14	185/65R14 86T
7	SAFETY WARNING	15	DOT 7BA5 AW5
8	MOLD No.		

TIRE SIZE	D(mm)	S(mm)	A(mm)	LOAD INDEX SPEED CODE	REMARK
185/65R14	596	189	139.5	86T	_____

SCALE : FREE	DATE : 2019.04.10	DESIGNED BY	CHECKED BY	APPROVED BY	DRAWING NO.	E9-A5AW
SHANDONG LONGYUE RUBBER CO., LTD.		Li Zun	Xie Baoshan	Shen Maoqiao	TITLE	185/65R14 86T