



ESTR 100 ILC 17026/2019
11-022

AGENȚIA NAȚIONALĂ PENTRU SIGURANȚA ALIMENTELOR /
NATIONAL FOOD SAFETY AGENCY
Laboratorul Central Fitosanitar IP / Central Phytosanitary Laboratory IP
MD-2052, str. Mesterul Manole, nr.4 Chișinău, Republica Moldova,
tel. 022-47-17-13, email: centruldecarațina@gmail.com



Directoare LCF IP / Director CPL PI
Tatiana Rotari

RAPORT DE ÎNCERCĂRI / TEST REPORT

Nr. 01008 din / from 17.06.2024



Detalii solicitant: IANGLADINI SRL
Applicant: r-ul Caușeni, s. Copanca

Detalii produs: Sfeclă roșie
Product details:
Cantitate lot/suprafață: 3 ha
Quantity batch/surface:

Eșantionare: Doga Vladimir - inspector A.N.S.A. Locul eșantionării: Caușeni
Sampling by: Sampling location:

Document însoțire: 10645 din 13.06.2024
Accompanying document: from

Origine: Republica Moldova Destinație lot: Ucraina
Origin: Destination of batch:

Sigiliu: CF-043839
Seal Nr.:

Nr./cantitate probă: 1 most./3 kg Data recepției: 13.06.2024
Nr./sample mass: Receiving date:

Cod proba: 01008/1
Sample code:

Informație suplimentară: ---
Additional information:

Solicitare: Determinare reziduuri de pesticide și conținut de nitrați
Request: Determination of pesticide residues and nitrate content
01008/1 - analiza multireziduala LC-MS/MS, GC-MS/MS

Notă: Informația privind identificarea lotului și a probei este declarată de solicitant pe propria răspundere
Note: The identification of the batch and the sample is declared by the applicant on his own responsibility

Responsabil recepție / Reception manager: Prodius Dina

Directoare adjunctă / Deputy-Director: Zuza Elena





SM EN ISO/IEC 17025:2018
TESTING LI-022

AGENȚIA NAȚIONALĂ PENTRU SIGURANȚA ALIMENTELOR /
NATIONAL FOOD SAFETY AGENCY
Laboratorul Central Fitosanitar IP / Central Phytosanitary Laboratory PI
MD-2052, str. Meșterul Manole, nr.4 Chișinău, Republica Moldova,
tel. 022-47-17-13, email: receptie@ensapsa.ansa.gov.md



/Directoare LCF IP / Director CPL P

Tatiana Rota

L.S./P.S.

RAPORT DE ÎNCERCĂRI / TEST REPORT

Nr. 03559 din / from 13.11.2024



Detalii solicitant: ARMAN-PLANT SRL
Applicant: r-ul Briceni, s. Corjeuti

Detalii produs: Ceapa
Product details:
Cantitate lot/suprafață: 1 000 t
Quantity batch/surface:

Eșantionare: Cumpâta Iacov - inspector A.N.S.A.
Sampling by:

Locul eșantionării: Briceni
Sampling location:

Document însoțire: 21971 din 07.11.2024
Accompanying document: from

Origine: Republica Moldova Destinație lot: CSI, UE
Origin: Destination of batch:

Sigiliu: CF-056850
Seal Nr.:

Nr./cantitate probă: 1 most./2,3 kg Data recepției: 08.11.2024
Nr/sample mass: Receiving date:

Cod proba: 03559/1
Sample code:

Informație suplimentară: Roada anului 2024.
Additional information:

Solicitare: Determinare reziduuri de pesticide și conținut de nitrați
Request: Determination of pesticide residues and nitrate content
03559/1 - analiza multireziduala LC-MS/MS, GC-MS/MS

Notă: Informația privind identificarea lotului și a probei este declarată de solicitant de propria răspundere
Note: The identification of the batch and the sample is declared by the applicant on his own responsibility

Responsabil recepție / Reception manager: Prodius Dina

Directoare adjunctă / Deputy-Director: Zuza Elena

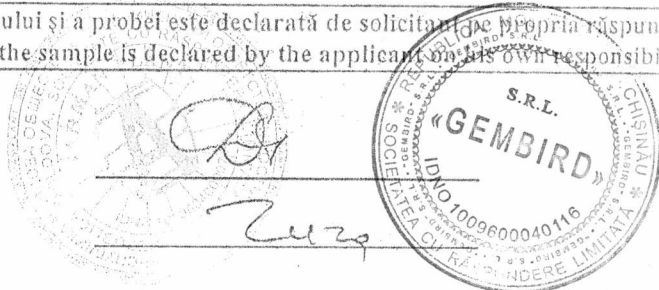

Laboratorul de încercări produse agroalimentare

MD 2054 Chișinău, str. Cova, 28; fax +373 22 74 85 11, tel. 22 218 442, e-mail: lipaeme@cmac.md

RAPORT DE ÎNCERCĂRI

Nr. 3048-C din 08 mai 2024

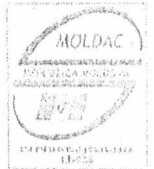

Denumirea produselor,
ambalarea, volumul partidei,
data fabricării,
termen de valabilitate

Ardei "Dolma"

1. Producătorul
2. Solicitantul
3. Documente de însoțire
4. Locul prelevării probei
5. Prezentat de către
6. Cantitatea probei
7. Data primirii probelor
8. Scopul încercărilor
9. Documente normative (DN)

Import Albania

"DORVIC GRUP" SRL, r-ul Anenii Noi, s. Calfa

Cererea Nr. 973 din 07.05.2024

"DORVIC GRUP" SRL, r-ul Anenii Noi, s. Calfa

Solicitant

0,5 kg

07 mai 2024

Data începerii încercărilor

07.05.2024

Data finisării încercărilor

08.05.2024

Pe contract

De facto

REZULTATELE ÎNCERCĂRILOR

Indicii determinați, unități de măsură	Metoda de încercări	Limite admisibile conform DN	Rezultate	$U_{k=2}$ $P=95\%$
Caracteristici toxicologice				
Continutul de nitrati, mg/kg	GOST 29270-95; IM 5048-89		67	±20

Responsabili de încercări:

E. Movilă

Șef de laborator

S. Paiu

Rezultatele încercărilor sunt eliberate pentru proba prelevată și prezentată de către client

Atenție producătorilor și organelor de control!

Copia Raportului de încercări nu este valabilă fără originalul semnăturii și a ștampilei laboratorului de încercări care l-a eliberat.

Prezentul Raport de încercări nu poate fi reprodus sau utilizat integral sau parțial fără permisiunea laboratorului de încercări care l-a eliberat.

CMAC Chișinău
Cod: S/F - 3884-20



Ediția 03, data: 06.04.2021



Pagina 1 din 1



SN EN ISO/IEC 17025:2018
YES/YES II-022

AGENTIA NAȚIONALĂ PENTRU SIGURANȚA ALIMENTELOR /
NATIONAL FOOD SAFETY AGENCY
Laboratorul Central Fitosanitar IP / Central Phytosanitary Laboratory PI
MD-2052, str. Meșterul Manole, nr.4 Chișinău, Republica Moldova,
tel. 022-47-17-13, email: centruldeinraantina@gmail.com



/ Directoare LCF IP / Director CPL PI

Tatiana Rotari



RAPORT DE ÎNCERCĂRI / TEST REPORT

Nr. 00589 din / from 22.05.2024

Detalii solicitant: **AGROOPT SRL**
Applicant: **mun. Chișinău, str. Lacului 89**

Detalii produs: **Castraveți**
Product details:
Cantitate lot/suprafață: ---
Quantity batch/surface:

Eșantionare: **Autocontrol** Locul eșantionării: **Rezina**
Sampling by: Sampling location:

Document însoțire: --- din **20.05.2024**
Accompanying document: from

Origine: **Republica Moldova** Destinație lot: **Republica Moldova**
Origin: Destination of batch:

Sigiliu: ---
Seal No.:

Nr./cantitate probă: **1 most./1 kg** Data recepției: **20.05.2024**
Nr./sample mass: Receiving date:

Cod proba: **00589/1**
Sample code:

Informație suplimentară: **Teren protejat**
Additional information:

Solicitare: **Determinare reziduuri de pesticide și conținut de nitrați**
Request: **Determination of pesticide residues and nitrate content**

Notă: **Informația privind identificarea lotului și a probei este declarată de solicitant pe propria răspundere**
Note: **The identification of the batch and the sample is declared by the applicant on his own responsibility**

Responsabil recepție / Reception manager: **Negru Diana**

Directoare adjuncată / Deputy-Director: **Zuza Elena**



ROȘII

Laboratorul de încercări produse agroalimentare

MD 2054 Chișinău, str. Coșca 23, fax +373 22 94 83 11, tel. 22 218 442, email: lre@mac.gov.md

E-CMAC

RAPORT DE ÎNCERCĂRI

Nr. 4501-C din 12 Iulie 2024



Denumirea produselor, ambalajul, volumul probei, data fabricării, termen de valabilitate

Roșii slivea

1. Produsul
2. Solicitantul
3. Documente de însoțire
4. Locul prelevării probei
5. Prezentat de către
6. Cantitatea probei
7. Data primirii probelor
8. Scopul încercărilor
9. Documente normative (DN)

Import Albania	
"DORVIC GRUP" SRL, r-ul Auenii Noi, s. Calfa	
Cererea Nr. 1497 din 09.07.2024	
"DORVIC GRUP" SRL, r-ul Auenii Noi, s. Calfa	
Solicitant	
1,0 kg	
09 Iulie 2024	
Data începerii încercărilor	09.07.2024
Data încheierii încercărilor	12.07.2024
Pe contract	
De facto	

REZULTATELE ÎNCERCĂRILOR

Indicii determinați, unități de măsură	Metoda de încercări	Limite admisibile conform DN	Rezultate	U _A și P _A %
Caracteristici toxicologice				
Conținutul de nitrați, mg/kg	ГОСТ 29270-95; IM 5043-89		< 30	

Responsabil de încercări:

Șef de laborator

[Signature] E. Movilă
[Signature] S. Patu

Rezultatele încercărilor sunt eliberate pentru proba prelevată și prezentată de către client

Ateștele producătorilor și organelor de control!

Copia Raportului de încercări nu este valabilă fără originalul semnăturii și a ștampilor laboratorului de încercări care l-a eliberat. Incalzirea raportului de încercări nu poate fi produs sau utilizat integral sau parțial fără permisiunea laboratorului de încercări care l-a eliberat.



Emită la data 16.07.2024



Pagina 1 din 1



Healthy Certificate and Quality Certificate

SHIPPER

NAR-KA TAR.ÜRN.İTH.İHR.PAZ.ve TİC.LTD.ŞTİ
Yeşiloba Mah.46195 sok.No:1/A SEYHAN / ADANA

DATE OF LOADING

LAUR FREUCT S.R.L.
ADRESA JURIDICA:REPUBLICA MOLDOVA MUN
CHISINAU,MD-2020 STR GRATIESTI 24 ADRESA
DESCATCARE:REPUBLICA MOLDOVA MUN
CHISINAU.STR.CALEA BASARABIEI 8 8-A COD
FISCAL:1017600040537 TVA:0609721 CHISINAU/R.MODOVA
NRK2024000000275
33 ACT 904/33 ATF 264

INVOICE NO

TRUCK NO

PRODUCTS	MARKS (BRAD PACKAGING)	BOXES QTY	PALET QTY	TOTAL NET WEIGHT(KG)
✓ LEMONS / LIMON	9,8	P.CASES	17	12770 KG
✓ ORANGES/PORTAKAL	14,9	P.CASES	6	5450 KG
GRAPEFRUITS / GREYFURT	14,9	C.BOXES	3	2280 KG

All the products mentioned in invoice no : NRK2024000000275 are meoand for human cosumption
This is certify that the fruits described above and shipped to place of discharge CHISINAU/REPUBLIC OF MOLDOVA
doesn'tcontain slates of heavy metal nitrares or nitares and in pesticides used,the residuum's that it may contain are
products and quantities that are below the authorities by EEC,
All products in above mentioned invoice are meand for human cosumption..

I.Preparation(Synonyms) of pesticides Group

	Max level permitted (mg/kg)
1-Carbaril(Sevin)	Not admitted
2-Richlorphon(Chiorpyrifos)	0,05
3-Benomil(Baniate Fungicide)	0,1
4-Carbendazine(Derozal.BMK)	0,1
5-Thiophooatemthil(TopsineM)	0,1
6-Diphioicarbamate Cineb	0,1
7-Mancozeb(Ditine-M-45)Fungicide	0,5-
8-Nitrates(NO3)	600

II.Concetrations of heavy metals

	Max level permitted (mg/kg) K.
1-Lead	0,07
2-Arcenic	0,15
3-Cadmium	0,01
4-Mercury	0.00
5-Copper	0.00

radiation is not exceeding the natural standarts.

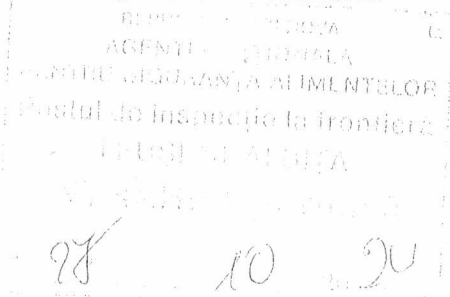

RAPOORT DE ÎNCERCĂRI TEST RAPORT

No. 60151 din data 17.04.2024

Beneficiarul / Applicant: **ANGRO SERVICIO SRL**
 adresa: **Chisinau, sec. Dolniceni, str. Costin Nicolae, 65-3, ap. of. 203**

Produsul / Product: **Mere**
 Cantitate / Quantity: **1 m. g.**

Tipul analizei / Sampling by: **Autocontrol** Locul analizei / Sampling location: **Telenesti**

Document / Accompanying document: **12.04.2024**

Originea / Origin: **Republica Moldova** Destinatia lotului / Destination of batch: **Autocontrol**

Stiinta / Sci. No.: **02541**

Numar / No.: **1 m. g.** Data receptiei / Receiving date: **12.04.2024**

Codul / Sample code: **02541**

Informații suplimentare / Additional information:

Substanța / Substance: **Detecționare reziduuri de pesticide și conținut de nitrați / Detection of pesticide residues and nitrate content**
02541 - Acetamiprid

Notă / Note: **Informația privind identificarea lotului și a probei este declarată de solicitant pe propria răspundere / The identification of the batch and the sample is declared by the applicant on his own responsibility**

Responsabil / Responsible: **Prodins Dina**
Zina Elena

REZULTATELE ÎNCERCĂRILOR / TEST RESULTS
 No. 60151 din data 17.04.2024

Cod / Sample code	Parametrii / Parameters	Rezultat / Result	U.M.	LMA / MIL	Metoda de încercare / Test method	Referințe / Reference	U
02541	Acetamiprid (AM)	0,010	mg/kg	P.00	LC-MS/MS	ES-11-R-003	

Notă / Note: **În probele analizate de Mere s-a depistat conținutul în pesticide, reziduuri de nitrați, care sunt în limitele admise de legislația în vigoare / In the analyzed samples of Apples, the presence of pesticide residues and nitrate content was found within the limits allowed by the legislation in force.**

Responsabil / Responsible: **Zina Elena**



HEALTH CERTIFICATE

Name and address de exporter
 Name: DIRECT SOURCE INTERNATIONAL B.V.
 Address: KEIZERSDIJK 28, 3291 CE STRIJEN
 THE NETHERLANDS

Name and address of consignee
 Name: LAUR FRUCT SRL
 Address: mun. Chisinau, str. Calea Basarabiei 8-8A
 Republica Moldova

Place of loading: THE NETHERLANDS
 Phytosanitary Certificate
 No. EC NL / PCNU 311889547
 Date: 26/09/2024

Means of transport: Road vehicle
 Number plate: VS 56 SSS / VS 80 SSS

Name of the products	Net weight	Place of origin	Number of package	Type of package
✓ MANDARINS	7800kg	RSA	520	Carton

Total Number of package: 520
 Total Gross Weight (kg): 8320kg
 Total Net weight (kg): 7800kg

Date of loading: 26/09/2024
 Transport & Storage temperature: +_5_°C

Hereby, DIRECT SOURCE INTERNATIONAL B.V., confirm the quality and harmlessess of exported products.

Date: 26/09/2024
 Remarks:
 Signature: *[Signature]*
 Stamp: Direct Source International b.v.
 Keizersdijk 28 - 3291 CE Strijen
 The Netherlands
 Direct Source International



REPUBLICA MOLDOVA
 AGENȚIA NAȚIONALĂ
 PENTRU SIGURANȚA ALIMENTELOR
 Postul de inspecție la frontieră
 LEUȘENI-ALBIȚA
 INTRAREA permisă





Machala, Ave: 25 de Junio km 0.5 via a Pasaje
facturacion@banabay.com

+593 (07) 2985245

CERTIFICATE No. 0159

PRODUCER HEALTH DECLARATION

To whom it may Concern:

CONSIGNEE:	OZ VURAL SRL
DESCRIPTION:	BOXES OF FRESH AND GREEN ECUADORIAN BANANAS. CLUSTER TYPE 22XU. NET WEIGHT 19.20 KG AND GROSS WEIGHT 20,70 KGS.
VESSEL:	CMA CGM EXCELLENCE ODVJMN1MA
PLACE OF LOADING:	POSORJA - ECUADOR
PLACE OF DESCHARGING:	CONSTANTA - ROMANIA
QUANTITY:	1080 BOXES
CONTAINER(S):	TEMU9262481
MARK:	BANABAY

This is to certify that the bananas described above and shipped to the place of discharge CONSTANTA – ROMANIA have been inspected using appropriate procedures and are considered to be free of salts of heavy metals, nitrites and any dangerous residues of used pesticides, quarantine pests, chemical, biochemicals and other injurious pests. The products are respecting the sanitary regulations of EEC and importing country – ROMANIA.

FINDING

DESCRIPTION OF HYGIENIC EXPONENT

This report reflects our results at time, date and place of inspection only.

AGENTIA NATIONALA
PERITAJ SI GUARANTARE
Postul de inspectie
LEUSENI

26 05

Preparation (synonyms) of Pesticides Group	Level Admitted as max. (mg / Kg)		Found Value mg / Kg
ALDIKARB	0.02	Mg/ kg	0.01 mg / kg
CHLOROTALONIK	0.2	Mg/ kg	0.01 mg / kg
DIMETOAT	0.02	Mg/ kg	0.01 mg / kg
TIANBENDAZOL	5	Mg/ kg	0.01 mg / kg
KARBANIL	0.05	Mg/ kg	0.01 mg / kg
PARATHION	0.01	Mg/ kg	0.01 mg / kg
BIFETRIN	0.1	Mg/ kg	0.01 mg / kg



Handwritten signature and stamp





Directoare LCF IP / Director CPL
 Tatiana Rota



RAPORT DE ÎNCERCĂRI / TEST REPORT
 Nr. 01790 din / from 28.07.2023

Detalii solicitant:
 Applicant: **ANDRA-SERVICE SRL**
 mun. Chișinău, str. Valea Albă, 58

Detalii produs:
 Product details: **Conopida**
 Cantitate lot/suprafață:
 Quantity batch/surface: **3 413 kg**

Eșantionare: Autocontrol Locul eșantionării: Chișinău
 Sampling by: Sampling location:

Document însoțire: _____ din 24.07.2023
 Accompanying document: from

Origine: Polonia Destinație lot: Autocontrol
 Origin: Destination of batch:

Sigiliu: _____
 Seal Nr.:

Nr./cantitate probă: 1 most./2.02 kg Data recepției: 24.07.2023
 Nr/sample mass: Receiving date:

Cod proba: 01790/1
 Sample code:

Informație suplimentară:
 Additional information: **Informația privind identificarea probei, cantitatea lotului este indicata din d
 propria răspundere a agentului economic.**

Solicitare:
 Request: **Determinare reziduuri de pesticide și conținut de nitrați
 Determination of pesticide residues and nitrate content
 01790/1 Bifentrin**

Responsabil recepție / Reception manager: Beleniuc Ala

Director Adjunct / Deputy-Director: Zuza Elena

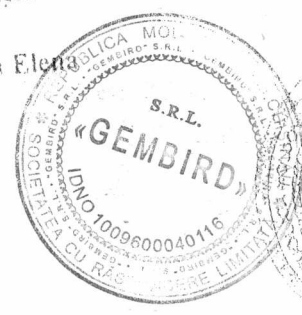

Laboratorul de încercări produse agroalimentare

MD 2064 Chișinău, str. Coca, 28; fax +373 22 74 85 11, tel. 22 218 442, email.lipaeme@cmac.md

RAPORT DE ÎNCERCĂRI

Nr. 2832-A din 23 aprilie 2024

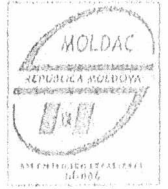

Denumirea produselor,
ambalarea, volumul partidei,
data fabricării,
termen de valabilitate

Varză de china (salată), lot. 30 tone, nr. sigiliu 00017855

1. Producătorul
2. Solicitantul
3. Documente de însoțire
4. Locul prelevării probei
5. Prezentat de către
6. Cantitatea probei
7. Data primirii probelor
8. Scopul încercărilor
9. Documente normative (DN)

G.T. "GLODEANU VLADISLAV ANATOLIE", r-I Ungheni, s.Manoilești

Cererea Nr. 897 din 23.04.2024, Proces - verbal nr. 6743 din 23.04.2024 de la ANSA
G.T. "GLODEANU VLADISLAV ANATOLIE"

Inspectorul - Mariana Stîlpea

2 buce

23 aprilie 2024

Data începerii încercărilor

23.04.2024

Data finisării încercărilor

23.04.2024

Adresare

HG nr. 115 din 08.02.2013, anexa 1

REZULTATELE ÎNCERCĂRILOR

Indicii determinași, unități de măsură	Metoda de încercări	Limite admisibile conform DN	Rezultate	$U_{p=95\%}^{k=2}$
Caracteristici toxicologice				
Conținutul de nitrati, mg/kg, max	GOST 29270-95; IM 5048-89	4000	1876	±469

Responsabili de încercări:

E. Movilă

Șef de laborator

S. Paiu

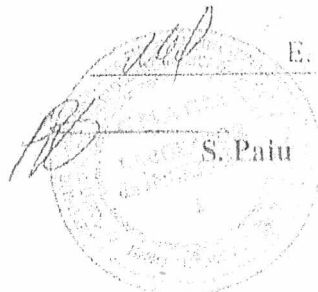

Rezultatele încercărilor sunt eliberate pentru proba prelevată și prezentată de către client
Atenție producătorilor și organelor de control!

Copia Raportului de încercări nu este valabilă fără originalul semnăturii și a stampilei laboratorului de încercări.
Prezentul Raport de încercări nu poate fi reprodus sau utilizat integral sau parțial fără permisiunea laboratorului de încercări.





Directoare LCF IP / Director CPL PI
 Tatiana Rotari



RAPORT DE ÎNCERCĂRI / TEST REPORT
 Nr. 00192 din / from 14.03.2024

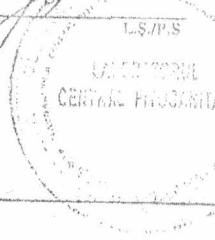

Detalii solicitant: **MOLAGRO ESP SRL**
 Applicant: **Î-ul Telenesti, s. Chițcanii Vechi**

Detalii produs: **Patrunjel**
 Product details:
 Cantitate lot/suprafață: ---
 Quantity batch/surface:

Eșantionare: **Autocontrol** Local eșantionării: **Telenesti**
 Sampling by: Sampling location:

Document însoțire: --- din **11.03.2024**
 Accompanying document: from

Origine: **Republica-Moldova** Destinație lot: **Autocontrol**
 Origin: Destination of batch:

Sigiliu: ---
 Seal Nr.:

Nr./cantitate probă: **1 most./0,5 kg** Data recepției: **11.03.2024**
 Nr/sample mass: Receiving date:

Cod proba: **00192/1**
 Sample code:

Informație suplimentară: **Teren protejat**
 Additional information:

Solicitare: **Determinare reziduuri de pesticide și conținut de nitrați**
 Request: **Determination of pesticide residues and nitrate content**
00192/1 - Pirimetanil

Responsabil recepție / Reception manager: **Beleniuc Ala**

Directoare adjuncată / Deputy-Director: **Zuza Elena**

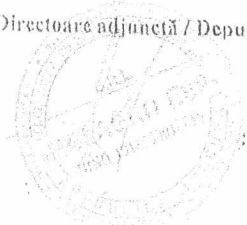

Handwritten signatures and initials





EN ISO/IEC 17025:2018
TESTING LI-022



Directoare LCF IP / Director CPL PI
Tatiana Rotari

L.S./P.S.

RAPORT DE ÎNCERCĂRI / TEST REPORT
Nr. 00789 din / from 05.06.2024



Detalii solicitant: **BEZEDICA VADIM**
Applicant: mun. Chișinău, s. Bîc

Detalii produs: **Mărar, in stare proaspătă**
Product details:
Cantitate lot/suprafață: ---
Quantity batch/surface:

Eșantionare: **Autocontrol** Locul eșantionării: **Chisinau, s. Bîc**
Sampling by: Sampling location:

Document însoțire: --- din **03.06.2024**
Accompanying document: from

Origine: **Republica Moldova** Destinație lot: **Republica Moldova**
Origin: Destination of batch:

Sigiliu: ---
Seal Nr.:

Nr./cantitate probă: **1 most./1 kg** Data recepției: **03.06.2024**
Nr/sample mass: Receiving date:

Cod proba: **00789/1**
Sample code:

Informație suplimentară: **Cîmp deschis**
Additional information:

Solicitare: **Determinare reziduuri de pesticide și conținut de nitrați**
Request: **Determination of pesticide residues and nitrate content**
00789/1 - conținutul de nitrați

Informația privind identificarea lotului și a probei este declarată de solicitant pe propria răspundere.
The identification of the batch and the sample is declared by the applicant on his own responsibility.



Responsabil recepție / Reception manager: **Prodius Dina**
Directoare adjunctă / Deputy-Director: **Zuza Elena**

[Signature]
[Signature]



SE-CMAC

RAPORT DE ÎNCERCĂRI

Nr. 3431-C din 24 mai 2024



- Dațiunile și datele:
ambalajului și etichetărilor
data fabricării,
termen de valabilitate
1. Producătorul
 2. Solicitantul
 3. Documente de însoțire
 4. Locul prelevării probei
 5. Prezentat de către
 6. Cantitatea probei
 7. Data primirii probelor
 8. Scopul încercărilor
 9. Documente normative (DN)

Vinete

Importat Italia		
"DORVIC GRUP" SRI, r-ul Avenii Noi, s. Calfa		
Cererea Nr. 1082 din 23.05.2024		
"DORVIC GRUP" SRI		
Solicitant		
1,5 kg		
23 mai 2024	Data începerii încercărilor	23.05.2024
	Data finisării încercărilor	24.05.2024
Pe contract		
De facto		

REZULTATELE ÎNCERCĂRILOR

Indicii determinați, unități de măsură	Metoda de încercări	Limite admisibile conform DN	Rezultate	$U_{k=2}$ $P=95\%$
Caracteristici toxicologice				
Conținutul de nitrati, mg/kg	COST 29270-95; IM 5048-89		253	±63

Responsabili de încercări:

E. Movilă

Șef de laborator

S. Păiu

Rezultatele încercărilor sunt eliberate pentru proba prelevată și prezentată de către client
Atenție producătorilor și organelor de control!

Copie Raportului de încercări nu e de valabilă fără originalul semnăturii și a ștampilei laboratorului de încercări care l-a eliberat,
originalul Raportului de încercări nu poate fi reproduș sau utilizat integral sau parțial fără permisiunea laboratorului de încercări care l-a eliberat.



RAPORT DE ÎNCERCĂRI

Nr. 3018-C din 07 mai 2024



Denumirea produselor,
ambalajul, adresa/paștele,
data fabricării,
termen de stabilitate

Varză Broccoli

1. Producătorul
2. Scopul analizei
3. Documente de însoțire
4. Locul prelevării probei
5. Prezentare de către
6. Cantitatea probei
7. Data primirii probei
8. Scopul încercărilor
9. Documente normative (DN)

Import Olanda

"DORVIC GRUP" SRL, r-ul Anenii Noi, s. Calfa

Cererea Nr. 960 din 02.05.2024

"DORVIC GRUP" SRL

Solicitant

0.5 kg

02 mai 2024

Data începerii încercărilor

02.05.2024

Data finisării încercărilor

07.05.2024

Pe contract

HG nr. 115 din 08.02.2013, anexa 1

REZULTATELE ÎNCERCĂRILOR

Indicii determinați, unități de măsură	Metoda de încercări	Limite admisibile conform DN	Rezultate	U _k =2 P=95%
Caracteristici toxicologice				
Conținutul de nitrați, mg/kg, max	GOST 29270-95, IM 5043-89	400	<50	-

Responsabili de încercări:

F. Movilă

Șef de laborator

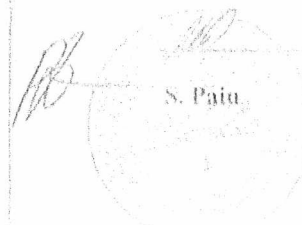

Rezultatele încercărilor sunt eliberate pentru proba prelevată și prezentată de către client
Atenție producătorilor și organelor de control!

Copierile din acest raport nu este valabile fără originalul semnăturii și a ștampilei laboratorului de incercari. In caz de falsificari
Incercari Registre 2016-2019 nu poate fi reproducut sau difuzat integral sau partial fara permisiunea laboratorului de incercari care l-a elaborat



Laboratorul de încercări produse agroalimentare

MD 2064 Chișinău, str. Coșca, 28, fax +373 22 74 85 11, tel. +373 218 442, e-mail: info@cmac.md

RAPORT DE ÎNCERCĂRI

Nr. 3030-C din 07 mai 2024



Denumirea produselor,
ambalarea, volumul partidei,
data fabricării,
termen de valabilitate

Dovlecei

1. Producătorul
2. Solicitantul
3. Documente de însoțire
4. Locul prelevării probei
5. Prezentat de către
6. Cantitatea probei
7. Data primirii probelor
8. Scopul încercărilor
9. Documente normative (DN)

Import Albania	
"DORVIC GRUP" SRL, r-ul Anenii Noi, s. Calfa	
Cererea Nr. 963 din 03.05.2024	
"DORVIC GRUP" SRL, r-ul Anenii Noi, s. Calfa	
Solicitant	
1,4 kg	
03 mai 2024	Data începerii încercărilor 03.05.2024
	Data finisării încercărilor 07.05.2024
Pe contract	
HG nr. 520 din 22.06.2010, anexa 1	

REZULTATELE ÎNCERCĂRILOR

Indicii determinați, unități de măsură	Metoda de încercări	Limite admisibile conform DN	Rezultate	$U_{p=95\%}^k$
Caracteristici toxicologice				
Conținutul de nitrați, mg/kg, max	GOST 29270-95, IM 5048-89	400	116	±35

Responsabili de încercări:

E. Movilă

Șef de laborator

S. Paiu

Rezultatele încercărilor sunt eliberate pentru proba prelevată și prezentată de către client

Atenție producătorilor și organelor de control!

Copia Raportului de încercări nu este valabilă fără originalul semnăturii și a ștampilei laboratorului de încercări care l-a eliberat
Prezentul Raport de încercări nu poate fi reprodus sau utilizat integral sau parțial fără permisiunea laboratorului de încercări care l-a eliberat.



CMAC
Cod 5

1 din 03 data 06.04.2021

Pagina 1 din 1



Directoare LCF IP / Director CPL

Tatiana-Rota



RAPORT DE ÎNCERCĂRI / TEST REPORT

Nr. 00190 din / from 14.03.2024

Detalii solicitant: MOLAGRO ESP SRL
 Applicant: r-ul Telenești, s. Chișcanii Vechi

Detalii produs: Ceapă verde
 Product details:
 Cantitate lot/suprafață: ---
 Quantity batch/surface:

Eșantionare: Autocontrol Locul eșantionării: Telenești
 Sampling by: Sampling location:

Document însoțire: --- din 11.03.2024
 Accompanying document: from

Origine: Republica Moldova Destinație lot: Autocontrol
 Origin: Destination of batch:

Sigiliu: ---
 Seal Nr.:

Nr./cantitate probă: 1 most./0,6 kg Data recepției: 11.03.2024
 Nr/sample mass: Receiving date:

Cod proba: 00190/1
 Sample code:

Informație suplimentară: Teren protejat
 Additional information:

Solicitare: Determinare reziduuri de pesticide și conținut de nitrați
 Request: Determination of pesticide residues and nitrate content
00190/1 - Acetamiprid

Responsabil recepție / Reception manager: Beleniuc Ala

Directoare adjunată / Deputy-Director: Zuza Elena

