



INSTITUT GUMÁRENSKÉ TECHNOLOGIE A TESTOVÁNÍ, A.S.
RUBBER TECHNOLOGY AND TESTING INSTITUTE, Plc.
INSTITUT FÜR GUMMITECHNOLOGIE UND PRÜFWESEN, A.G.
A.O. «ИНСТИТУТ ТЕХНОЛОГИИ РЕЗИНЫ И ИСПЫТАНИЙ»

63818

Společnost je zapsána v obchodním rejstříku vedeném Krajským soudem v Brně, oddíl B, vložka 818



PETLAS RUBBER INDUSTRY
AND TRADE COMPANY
Göhlisar Mevkii
40200 Kirsehir
TURKEY

0 2 2 5 2 5

Zlín 9th June 2015

Re

Communication concerning the approval and notification of approval number

Enclosed you will find the Communication concerning the approval of your tyres according To ECE Regulation No. 30

On the base of this approval you are entitled to produce in your factory tyres of the dimension :

225/65 R 17 STARMAXX INCURRO WINTER W870 106H TL M+S Reinf.

with the approval number : **E8 022525**

Sincerely yours



Petr Husták, Ph.D.
Tyre Approval Department Head

Ministerstvo dopravy České republiky
Ministry of Transport of the Czech Republic
Nábřeží L. Svobody 12, CZ-110 15 Praha 1

OSVĚDČENÍ o : 1/

COMMUNICATION concerning : 1/



UDĚLENÍ HOMOLOGACE

ROZŠÍŘENÍ HOMOLOGACE
ZAMÍTNUTÍ HOMOLOGACE
ODEBRÁNÍ HOMOLOGACE
DEFINITIVNÍM UKONČENÍ VÝROBY

APPROVAL GRANTED

APPROVAL EXTENDED
APPROVAL REFUSED
APPROVAL WITHDRAWN
PRODUCTION DEFINITELY DISCONTINUED

**Typu pneumatiky pro motorová vozidla podle Předpisu č. 30
of a type of pneumatic tyre for motor vehicles pursuant to Regulation No. 30**

Homologace č.:

Approval No.:

0 2 2 5 2 5

Rozšíření č.:

Extension No.:

-

N/A

1. Obchodní název nebo značka pneumatiky :
Manufacturer's name or trade mark (s)
on the tyre type : **STARMAXX INCURRO WINTER W870**
2. Označení typu pneumatiky výrobcem :
Tyre type designation by the manufacturer : **STARMAXX INCURRO WINTER W870
225/65 R 17 106 H TL M+S
REINFORCED**
3. Název a adresa výrobce :
Manufacturer's name and address : **PETLAS RUBBER INDUSTRY
AND TRADE COMPANY
Göhlhisar Mevkii
40200 Kirsehir
TURKEY**
4. Název a adresa zástupce výrobce
(je-li potřebné) :
If applicable, name and address of
manufacturer's representative : **-**
N/A
5. Souhrnný popis
Sumarized description
- 5.1. Označení rozměru pláště :
Tyre size designation : **225/65 R 17**
- 5.2. Kategorie užití :
Category of use : **normální / zimní / na dojetí /
ordinary / snow / temporary use / 1/**
- 5.3. Konstrukce :
Structure : **diagonální / radiální / run flat tyre
diagonal / radial / run flat tyre 1/**
- 5.4. Kategorie rychlosti :
Speed category symbol : **H**
- 5.5. Indexy nosnosti :
Load capacity index : **106**



6. Homologační zkušebna a případně zkušební laboratoř schválená pro účely homologace nebo pro ověřování shodnosti : IGTT a. s. - Institut gumárenské technologie a testování
Technical service and where applicable, test laboratory additional approved purposes of approval or of verification of conformity : Rubber Technology and Testing Institute, Šternberská 446, Louky, 763 02 ZLÍN, CZECH REPUBLIC
7. Datum protokolu, vydaného touto zkušebnou :
Date of report issued by that service : 09.06.2015
8. Číslo protokolu, vydaného touto zkušebnou :
Number of report issued by that service : 30/2522
9. Důvod pro rozšíření (je-li potřebné) :
Reason (s) of extension (if applicable) : -
10. Poznámky :
Any remarks : -
11. **HOMOLOGACE UDĚLENA / ODMÍTNUTA / ROZŠÍŘENA / ODEJMUTA / APPROVAL IS GRANTED / REFUSED / EXTENDED / WITHDRAWN /** 1/

12. Místo : Praha
Place :
13. Datum : 09.06.2015
Date :

14. Podpis :
Signature : Marek B r á z d a

15. K osvědčení je přiložen seznam dokumentů obsažených v homologačních podkladech uložených u homologačního orgánu, který udělil homologaci, a které lze obdržet na vyžádání.

Annexed to this communication is a list of documents in the approval file deposited at the Approval Authority which has considered this approval and which can be obtained upon request.

Seznam dokumentů
List of documents

- 1 + 1 výkresy bočnice a běhounu pláště
drawing of the tyre sidewalls and tread
1 kótovaný výkres příčného řezu pláště
dimensioned drawing of tyre cross - section

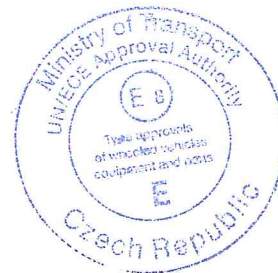

- 1/ Nehodící se škrtněte
Delete that which does not apply

65818-17

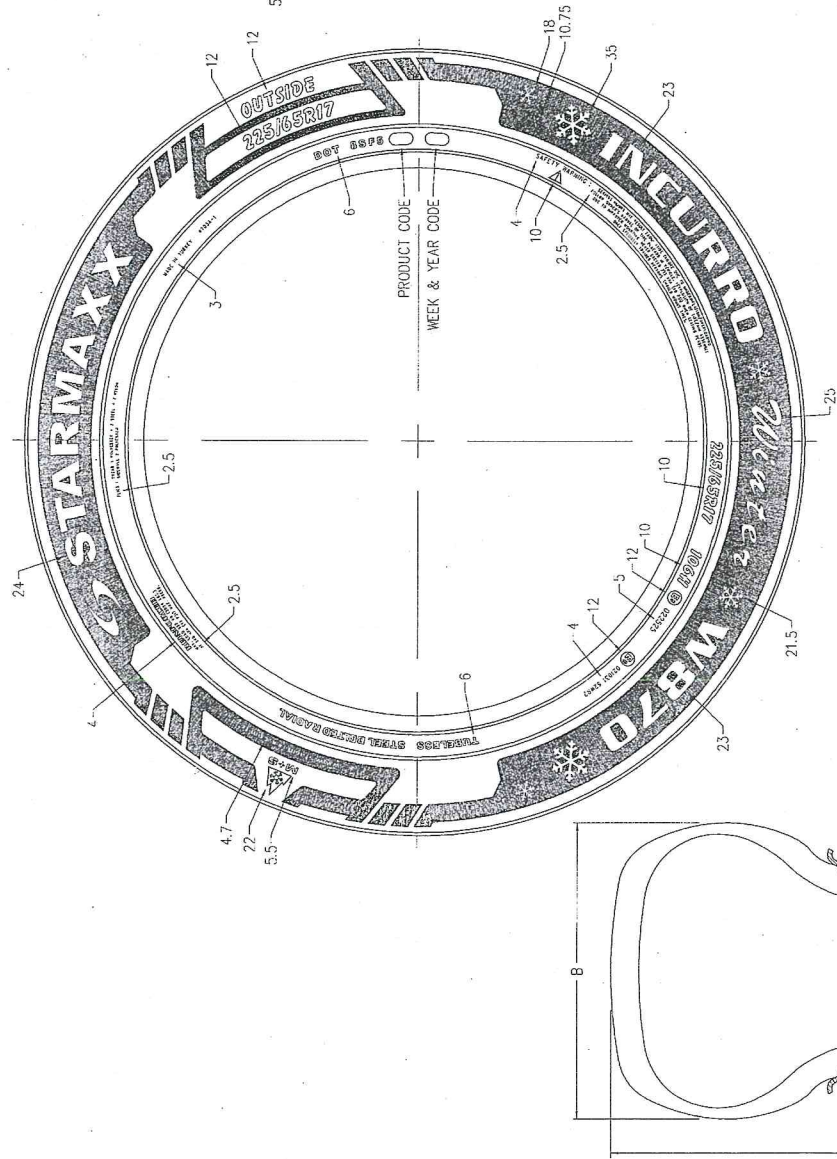

SERIAL SIDE

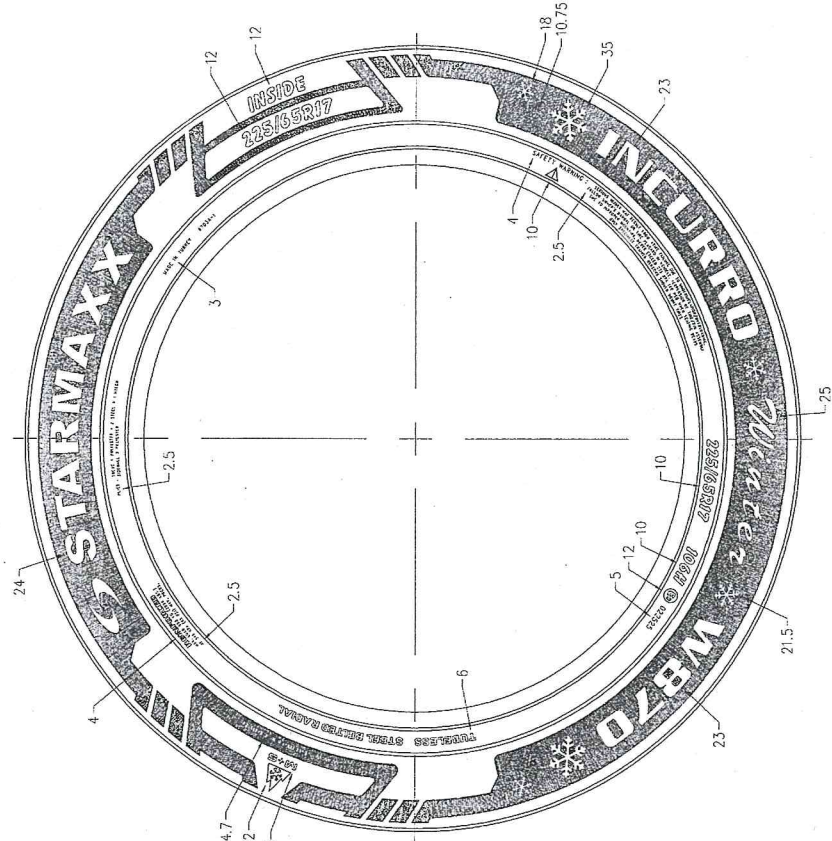

NON SERIAL SIDE

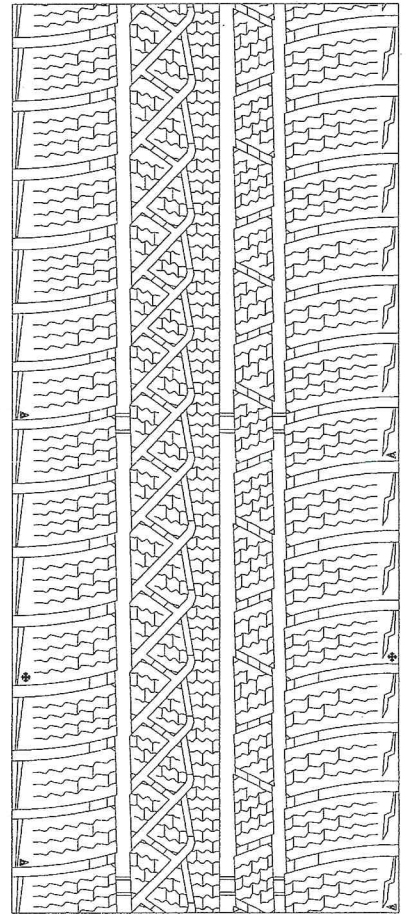

H	225/65R17	106	-	X	724	228	6.5	022525	-			
H	225/65R17	106	-	X	724	228	6.5	022525	-			
HIZ SINIFI (SPEED CAT.)	LASTIK EBADI (TIRE SIZE)	YÜK KAPASİTE İNDEKSİ (LOAD CAP. INDEX)	TIP (TIRE TYPE)	İÇ LASTİKİZ (TUBELESS)	A	B	C	ONAY NO. (APPROVAL NO.)	Eb R-30	AÇIKLAMA (REMARKS)		

SIRT DİŞENİ (TREAD PATTERN) : INCURRO WINTER W870
 SIRT (TREAD) : 1 POLYESTER + 2 STEEL + 1 NYLON
 YANAK (SIDEWALL) : 2 POLYESTER

RESİN NO. (DRAWING NO.)
 PKT-12703A

TARİH (DATE)
 22.05.2015

KONTROL (CHECKED)
 RESİM KAD. ÇİZİM BİLDİR

- 9 - 06 - 2015