

Inv. Nr.	Semnatura si data	Schimb Inv. Nr.

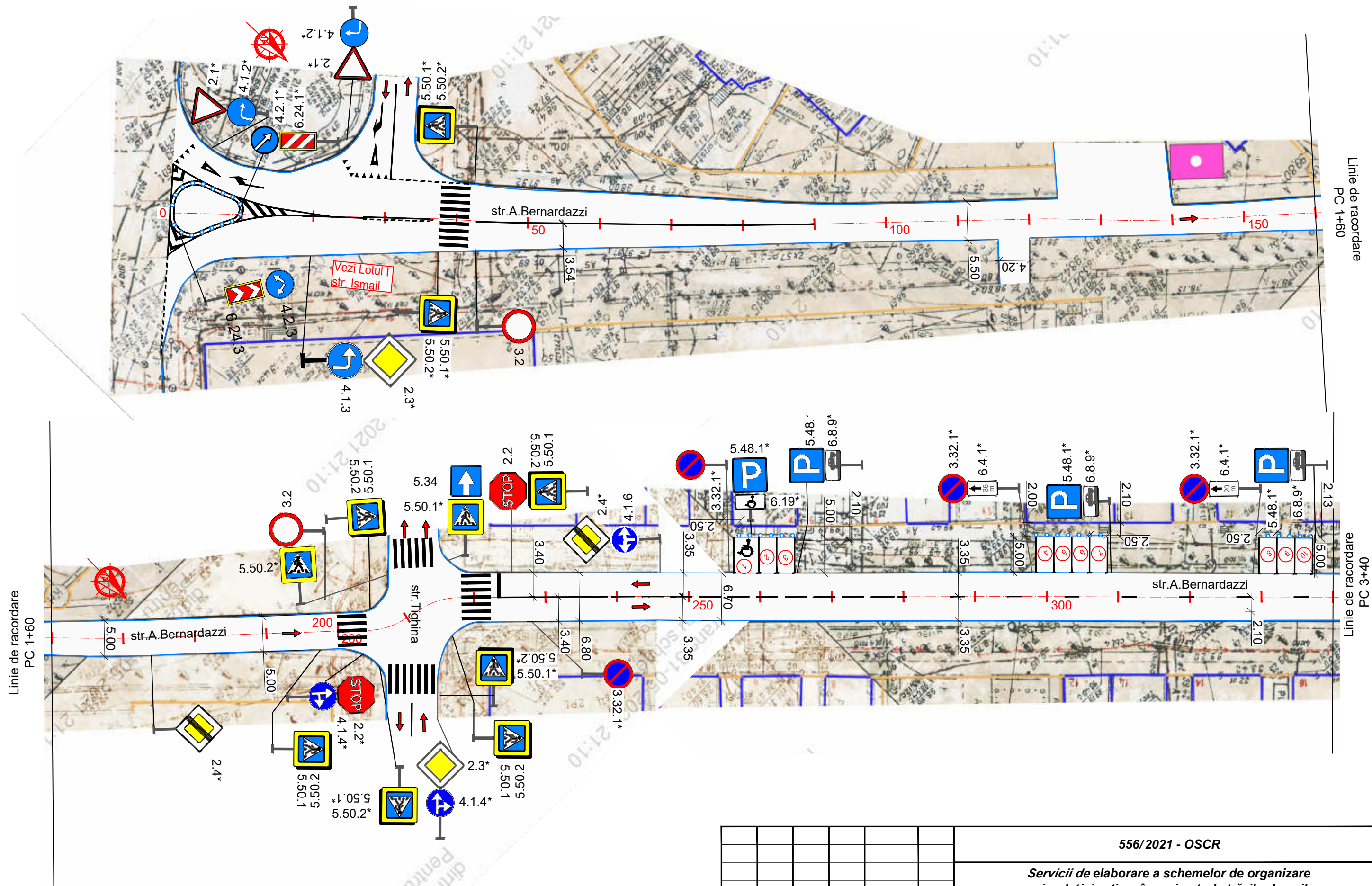

<b>556/2021 - OSCR</b>							
<b>Servicii de elaborare a schemelor de organizare a circulației rutiere în perimetrul străzilor Ismail - Alexei Mateevici - Mihai Viteazul - Albișoara</b>							
Modif.	Nr.sec.	Planșa	Nr.doc.	Semnăt.	Data		
Lotul IV					Faza	Planșa	Planșe
IȘP					SP	4	62
Verificat					F.Ș.P. "UNIVERSINJ" S.R.L.		
Elaborat							
Schema organizării circulației rutiere pe str. Alessandro Bernardazzi Sc.1:500							



Inv. Nr.	Semnatura si data	Schimb Inv. Nr.

Modif.	Nr.sec.	Planşa	Nr.doc.	Semnăt.	Data

Schema organizării circulației rutiere pe  
str. Alessandro Bernardazzi  
Sc. 1:500

Planşa  
5

Format A3

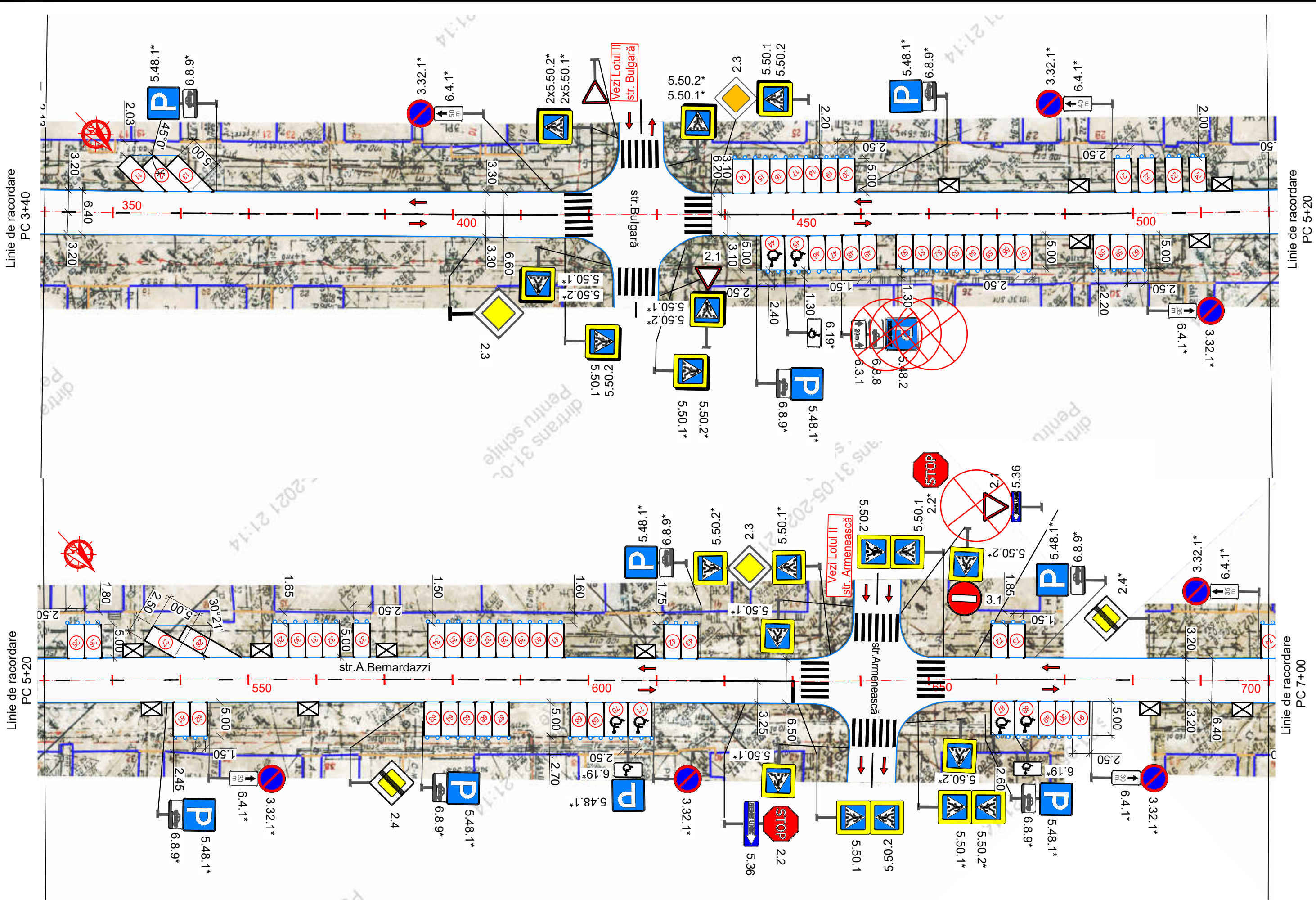

Linie de racordare  
PC 3+40

Linie de racordare  
PC 5+20

Linie de racordare  
PC 5+20

Linie de racordare  
PC 7+00

str. A. Bernardazzi

str. Bulgară

str. Armenească

Vezi Lotul II  
str. Bulgară

Vezi Lotul II  
str. Armenească



Inv. Nr.	Semnatura si data	Schimb Inv. Nr.

Linie de racordare  
PC 7+00

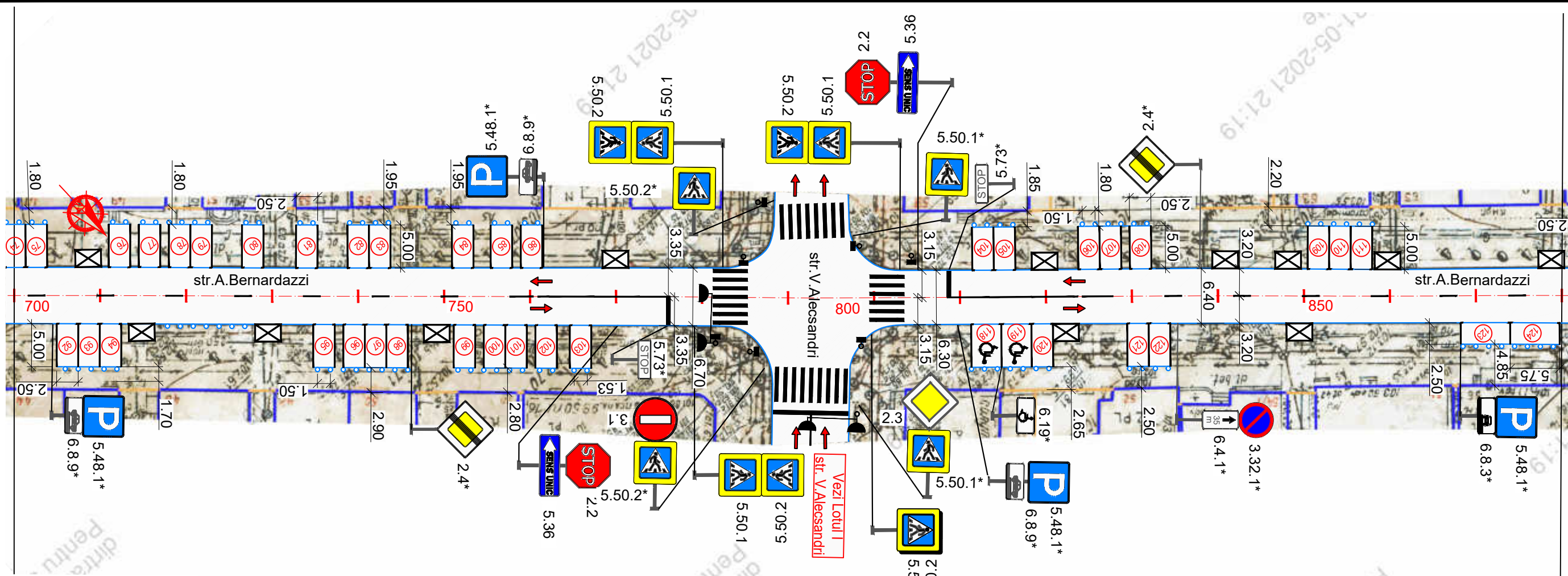

Linie de racordare  
PC 8+80

Linie de racordare  
PC 8+80

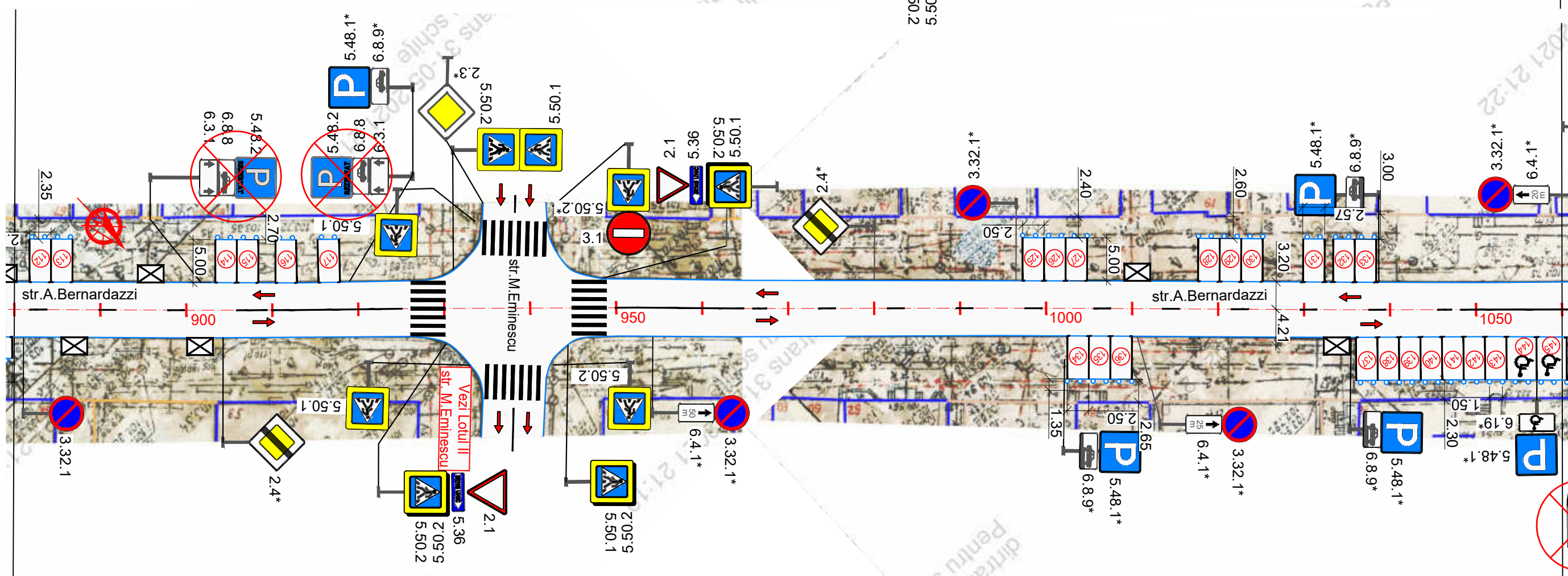

Linie de racordare  
PC 10+1

Schema organizării circulației rutiere pe str. Alessandro Bernardazzi Sc. 1:500					Planșa 6
Modif.	Nr. sec.	Planșa	Nr. doc.	Semnăt.	Data



Inv. Nr	Semnatura si data	Schimb Inv. Nr

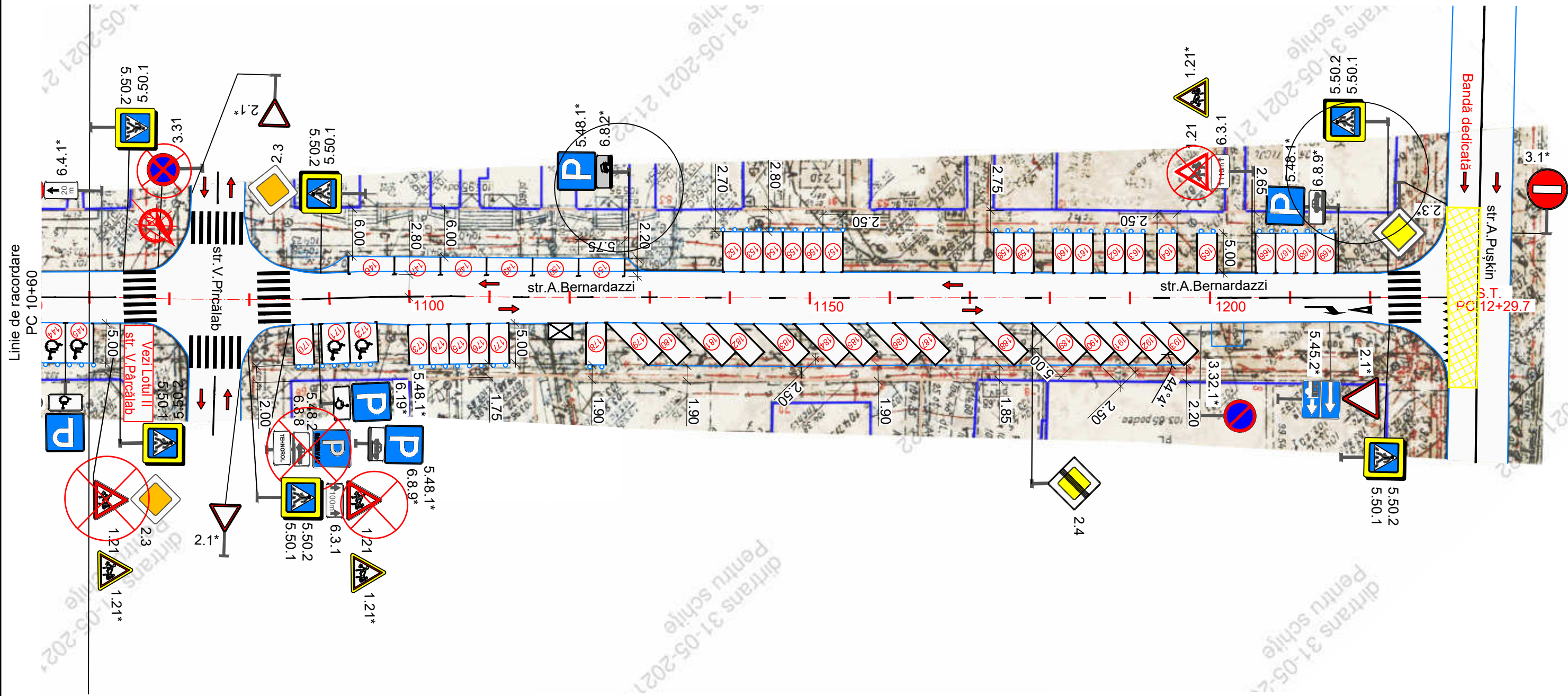

Modif.	Nr.sec.	Planşa	Nr.doc.	Semnăt.	Data

Schema organizării circulației rutiere pe  
str. Alessandro Bernardazzi  
Sc. 1:500



Inv. Nr	Semnatura si data	Schimb Inv. Nr

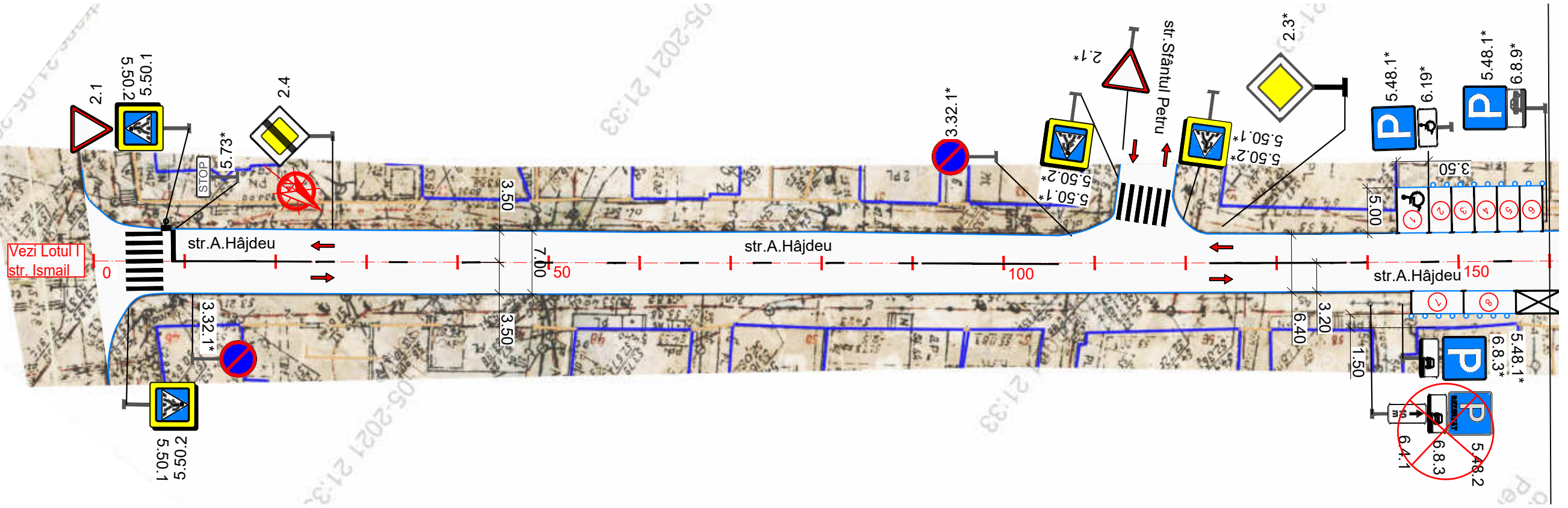
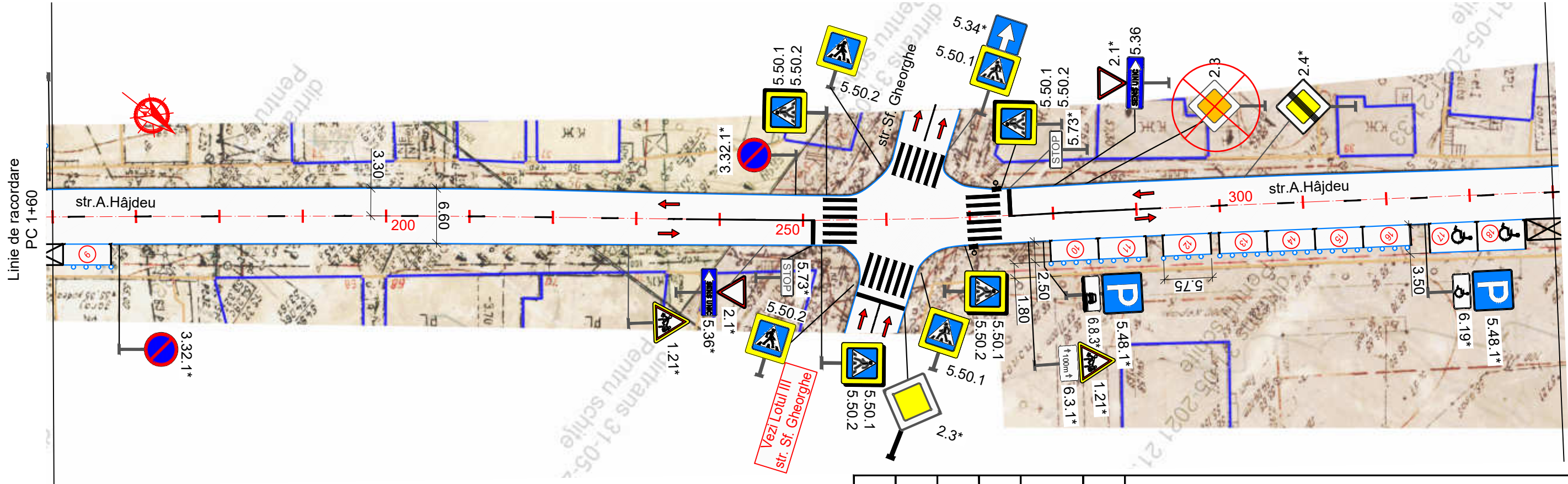

556/2021 - OSCR							
<b>Servicii de elaborare a schemelor de organizare a circulației rutiere în perimetrul străzilor Ismail - Alexei Mateevici - Mihai Viteazul - Albișoara</b>							
Modif.	Nr.sec.	Planșa	Nr.doc.	Semnăt.	Data		
IȘP		Plinschi O.			08.27		
Verificat		Plinschi O.			08.27		
Elaborat		Rațoi V.			08.27		
Schema organizării circulației rutiere pe str. Alexandru Hăjdeu Sc.1:500					Faza	Planșa	Planșe
Lotul IV					SP	8	62
F.Ș.P. "UNIVERSINJ" S.R.L.							



Inv. Nr	Semnatura si data	Schimb Inv. Nr

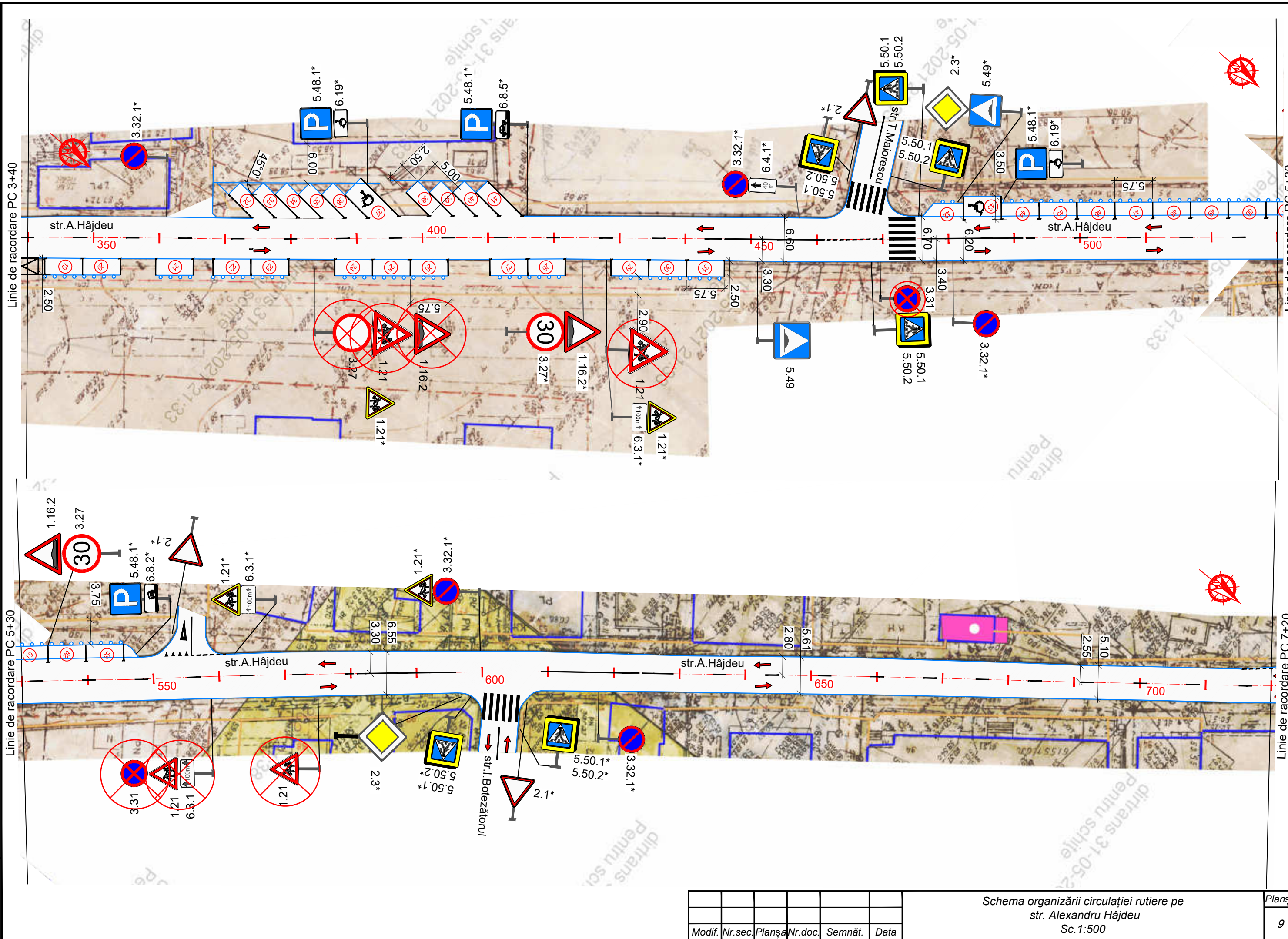

Modif.	Nr.sec.	Planşa	Nr.doc.	Semnăt.	Data

Schema organizării circulației rutiere pe  
str. Alexandru Hâjdeu  
Sc. 1:500



Inv. Nr.	Semnatura si data	Schimb Inv. Nr.

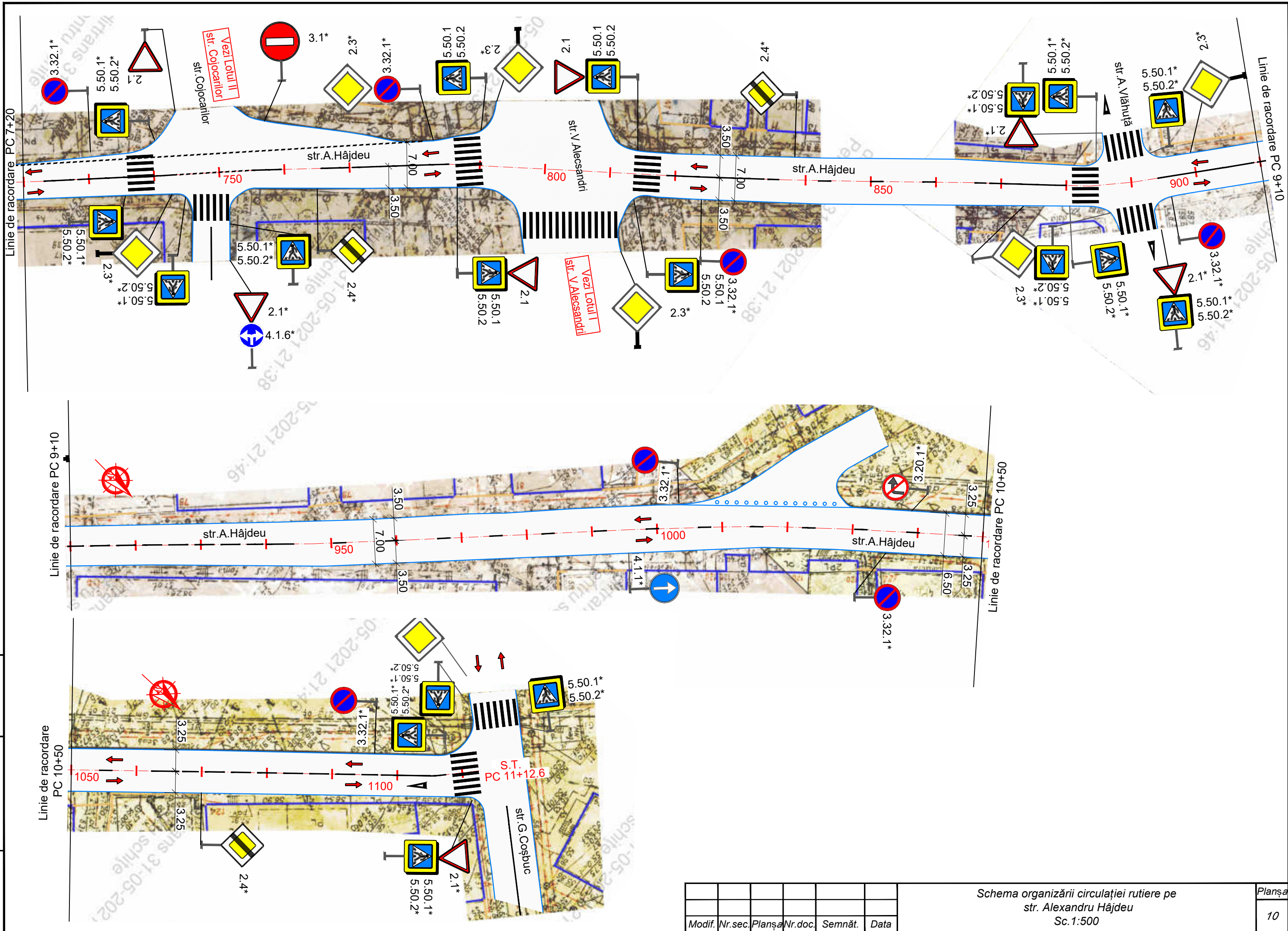

Modif.	Nr. sec.	Planșa	Nr. doc.	Semnăt.	Data

Schema organizării circulației rutiere pe  
str. Alexandru Hăjdeu  
Sc. 1:500

Planșa  
10

Format A3



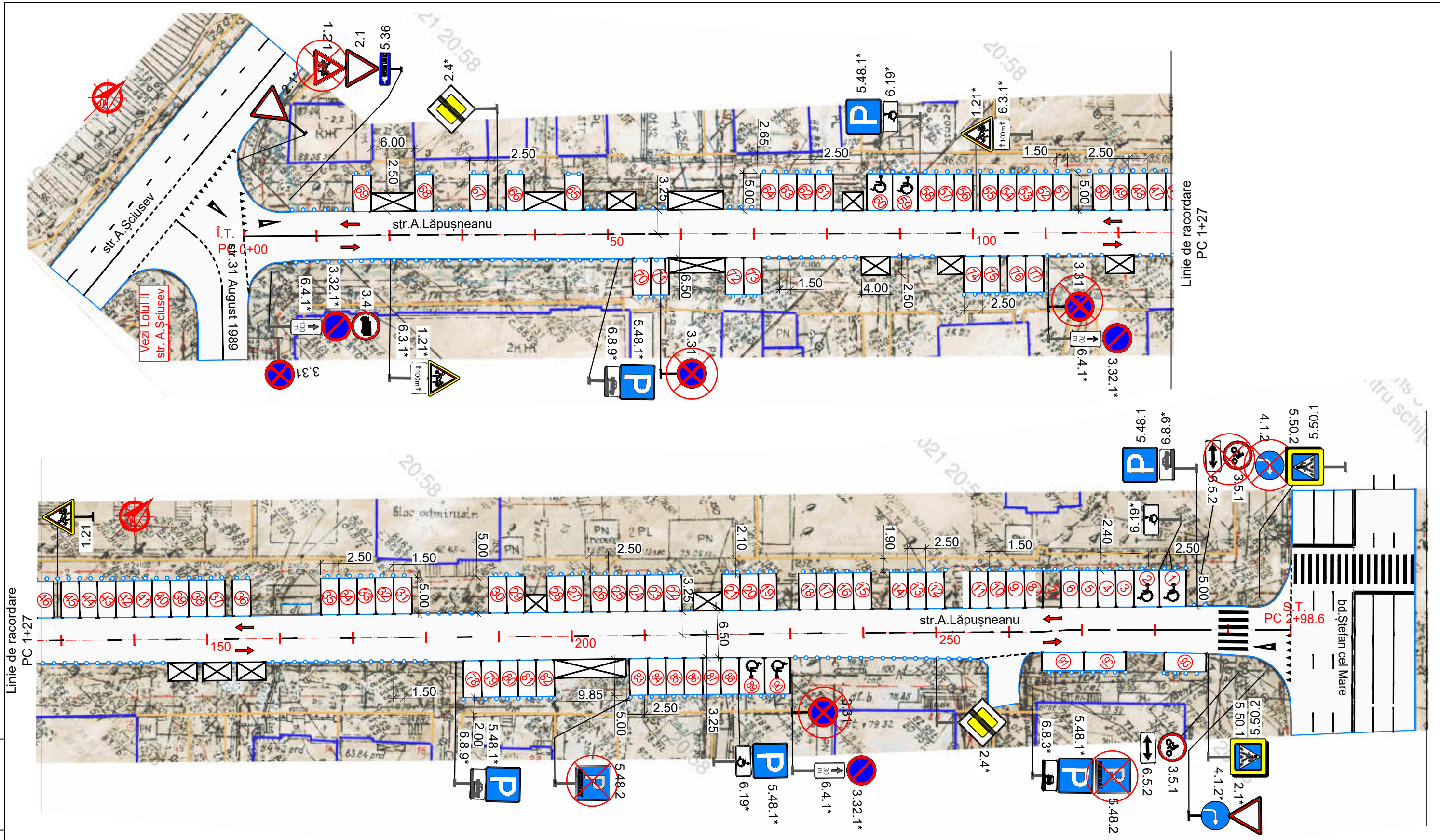

Inv. Nr	Semnatura si data	Schimb Inv. Nr

556/2021 - OSCR					
<b>Servicii de elaborare a schemelor de organizare a circulației rutiere în perimetrul străzilor Ismail - Alexei Mateevici - Mihai Viteazul - Albișoara</b>					
Modif.	Nr.sec.	Planșa	Nr.doc.	Semnăt.	Data
IȘP		Plinschi O.			11.21
Verificat		Plinschi O.			11.21
Elaborat		Ratoși V.			11.21
Lotul IV			Faza	Planșa	Planșe
			SP	11	62
Schema organizării circulației rutiere pe str. Alexandru Lăpușneanu Sc.1:500			F.Ș.P. "UNIVERSINJ" S.R.L.		



Inv. Nr	Semnatura si data	Schimb Inv. Nr

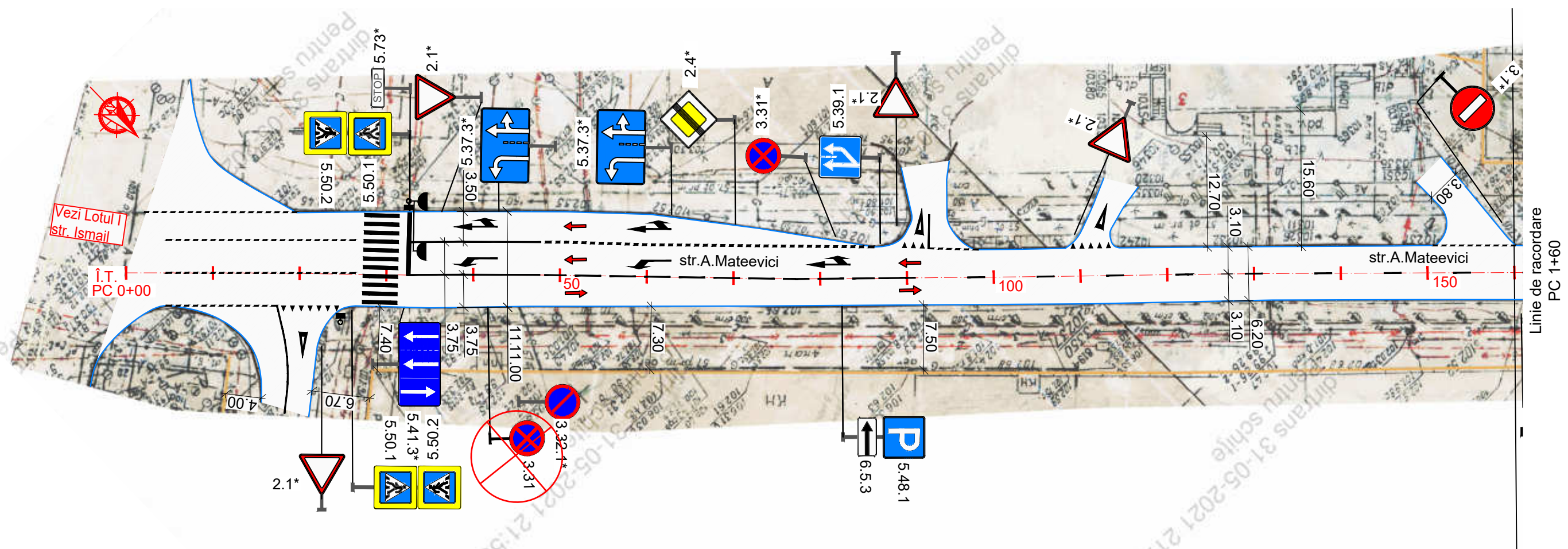
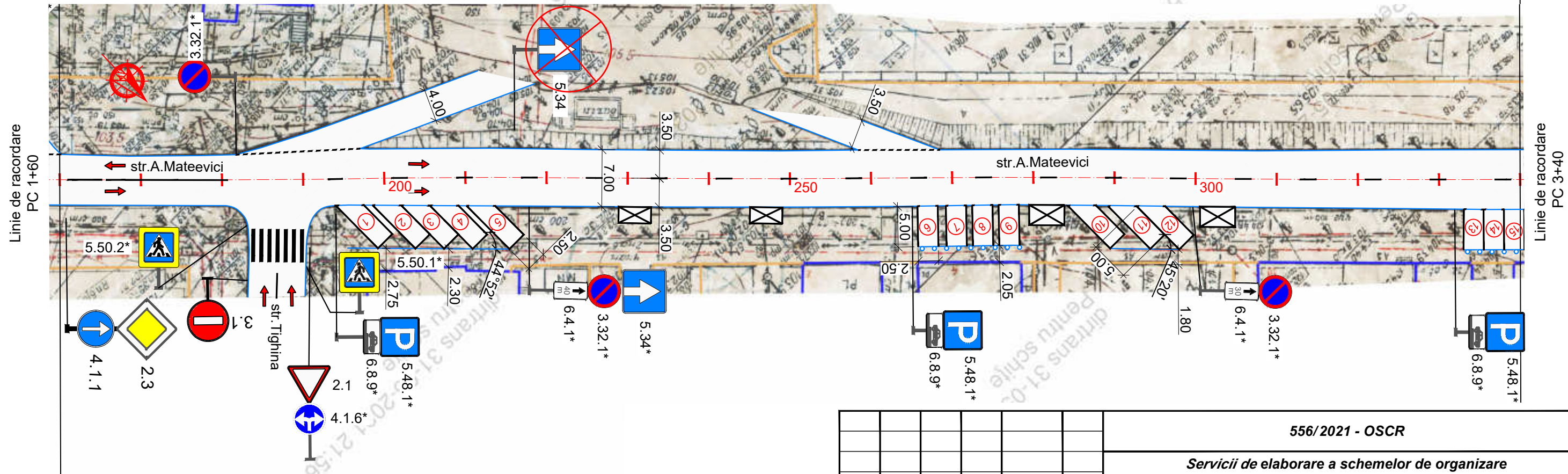

556/2021 - OSCR					
<b>Servicii de elaborare a schemelor de organizare a circulației rutiere în perimetrul străzilor Ismail - Alexei Mateevici - Mihai Viteazul - Albișoara</b>					
Modif.	Nr.sec.	Planșa	Nr.doc.	Semnăt.	Data
IȘP	Plinschi O.				11.21
Verificat	Plinschi O.				11.21
Elaborat	Ratoși V.				11.21
Lotul IV			Faza	Planșa	Planșe
			SP	12	62
Schema organizării circulației rutiere pe str. Alexei Mateevici Sc.1:500			F.Ș.P. "UNIVERSINJ" S.R.L.		



Inv. Nr.	Semnatura si data	Schimb Inv. Nr.

Linie de racordare  
PC 3+40

Linie de racordare  
PC 5+20

Linie de racordare  
PC 5+20

Linie de racordare  
PC 7+00

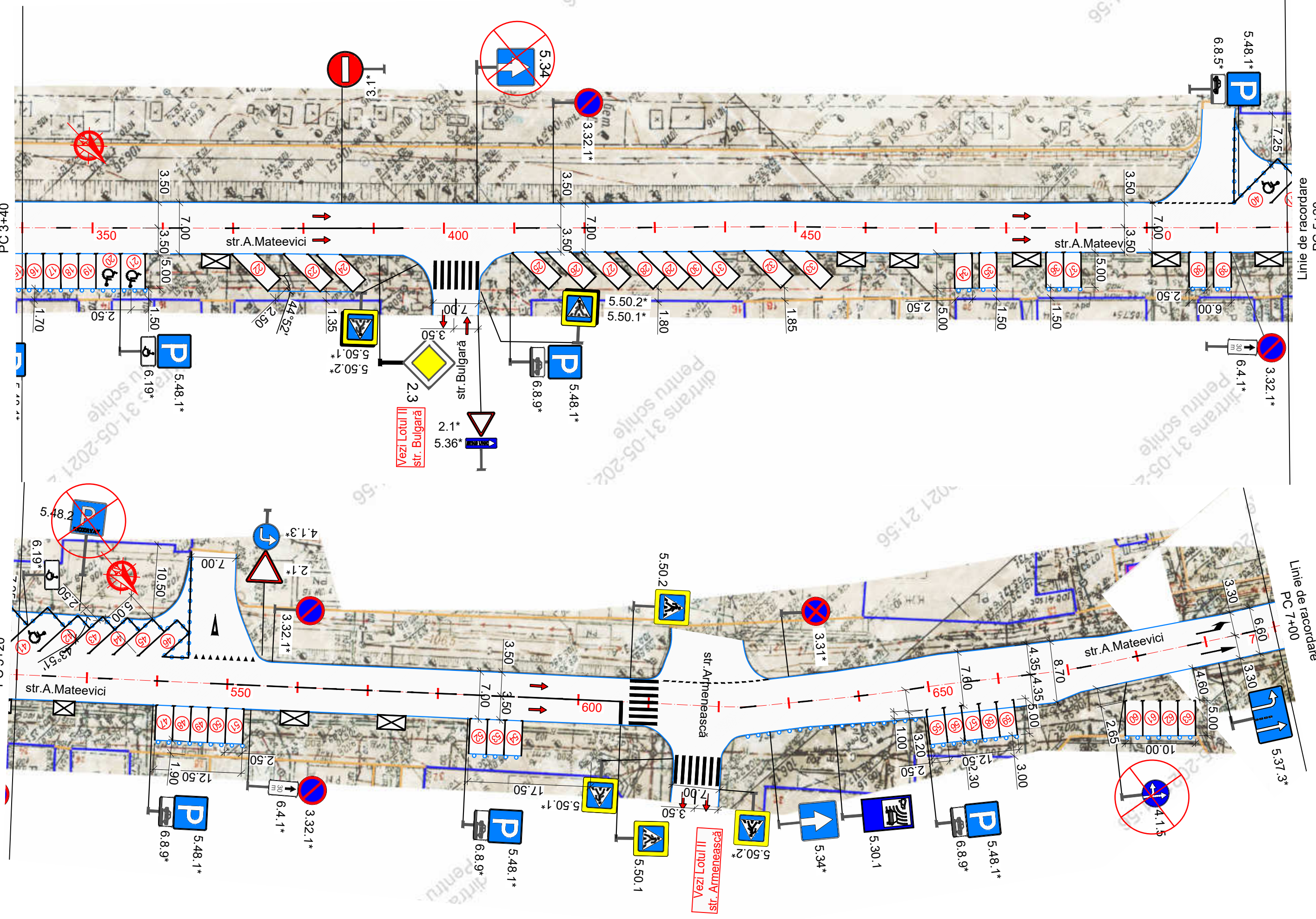

Modif.	Nr.sec.	Planşa	Nr.doc.	Semnăt.	Data

Schema organizării circulației rutiere pe  
str. Alexei Mateevici  
Sc. 1:500



Inv. Nr.	Semnatura si data	Schimb Inv. Nr.

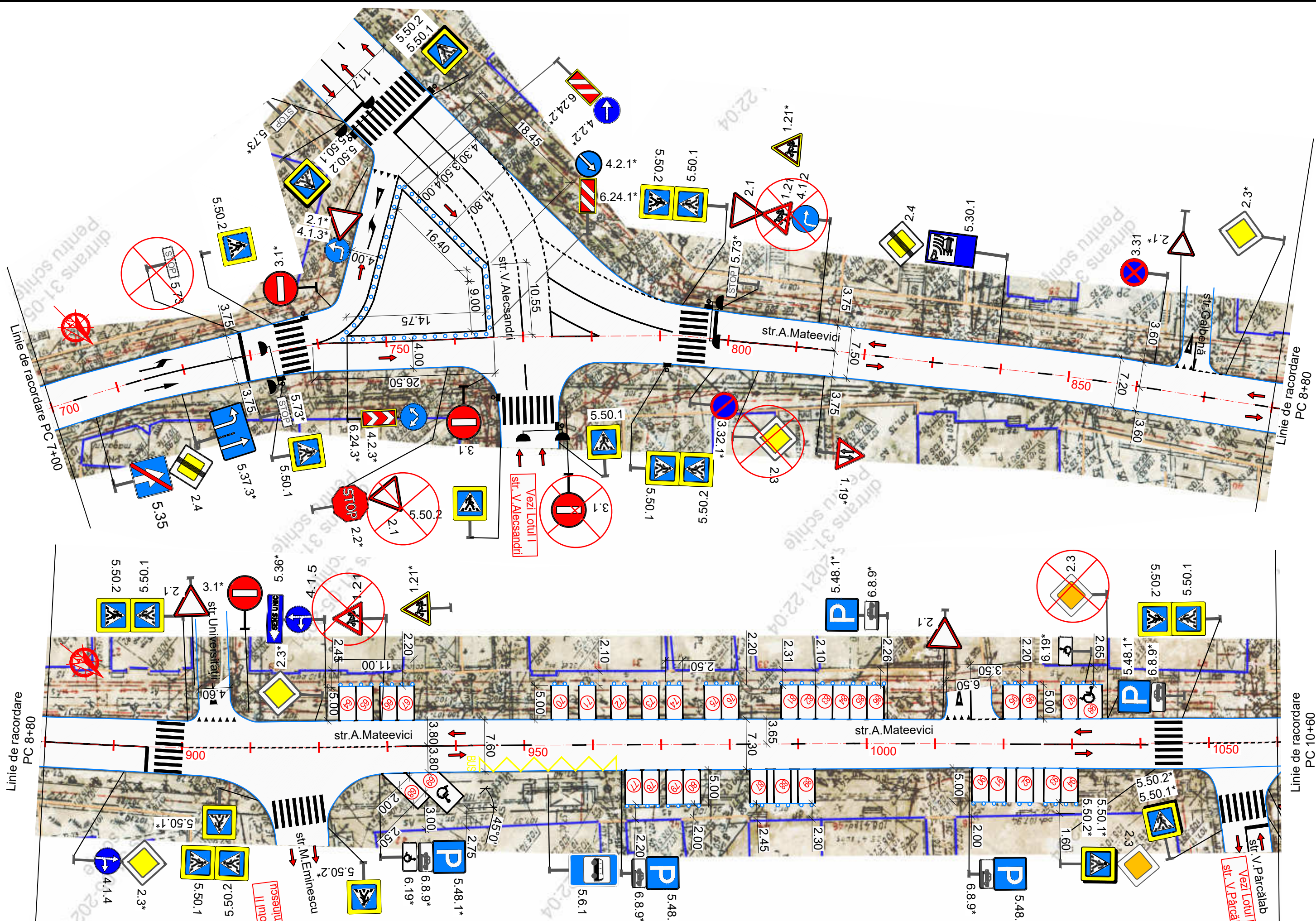

Modif.	Nr.sec.	Planșa	Nr.doc.	Semnăt.	Data

Schema organizării circulației rutiere pe  
str. Alexei Mateevici  
Sc. 1:500



Inv. Nr	Semnatura si data	Schimb Inv. Nr

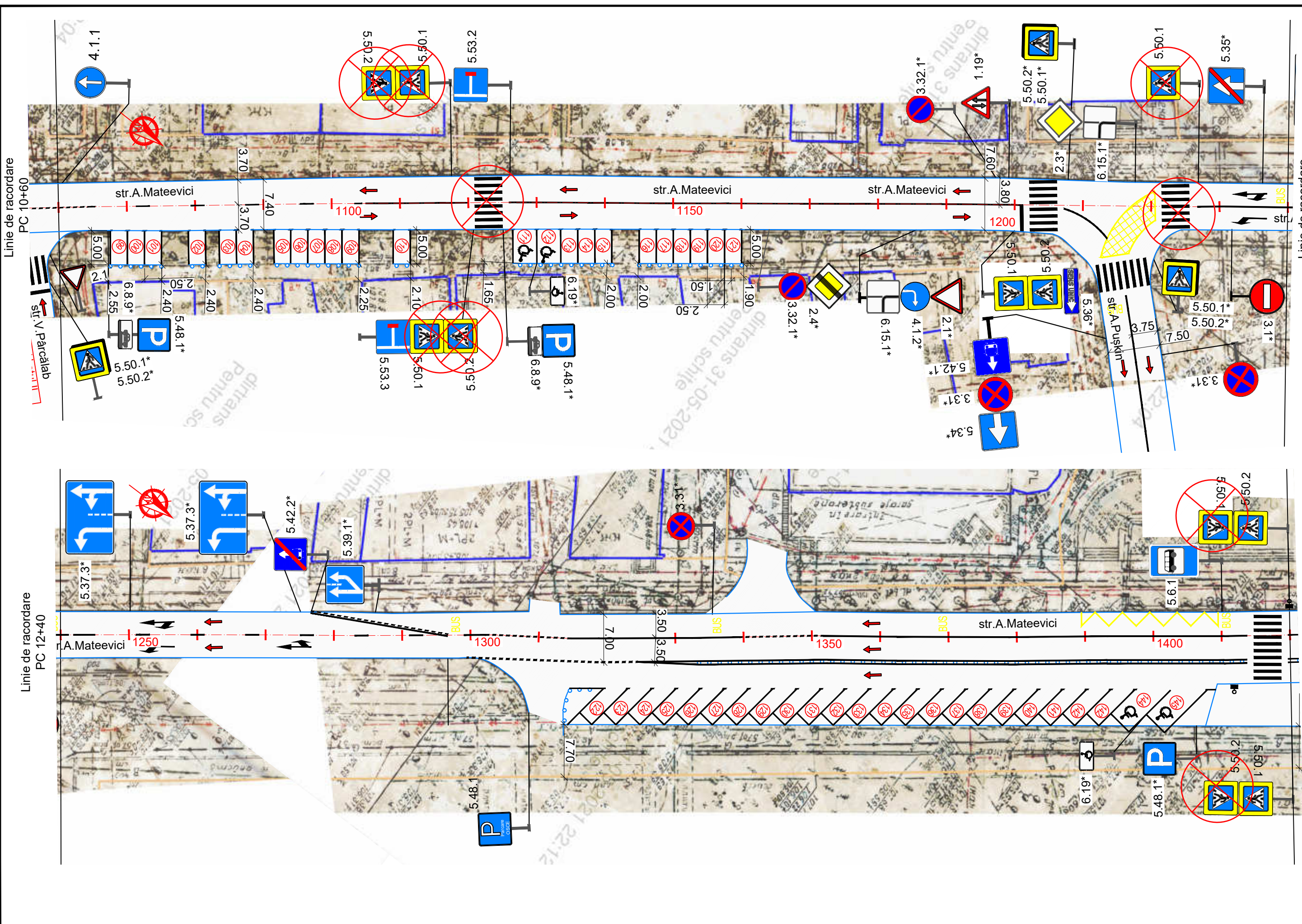

Modif.	Nr.sec.	Planşa	Nr.doc.	Semnăt.	Data

Schema organizării circulației rutiere pe  
str. Alexei Mateevici  
Sc. 1:500



Inv. Nr.	Semnatura si data	Schimb Inv. Nr.

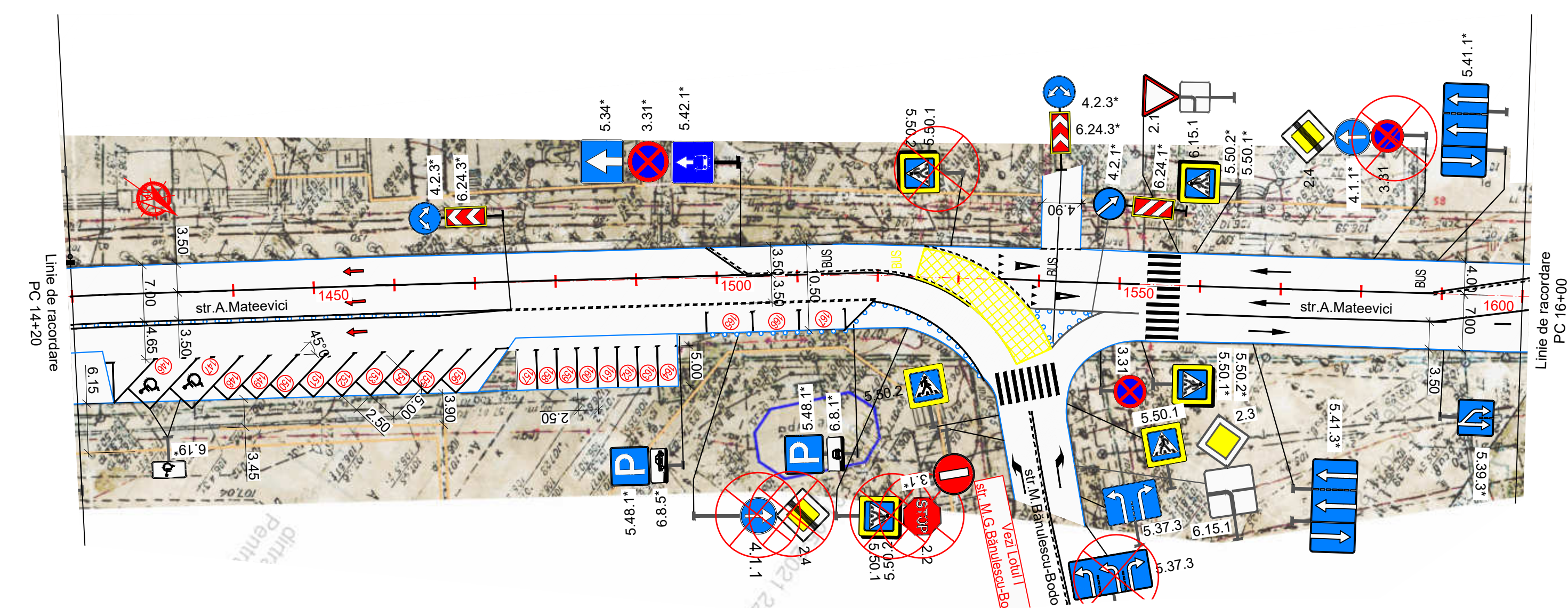
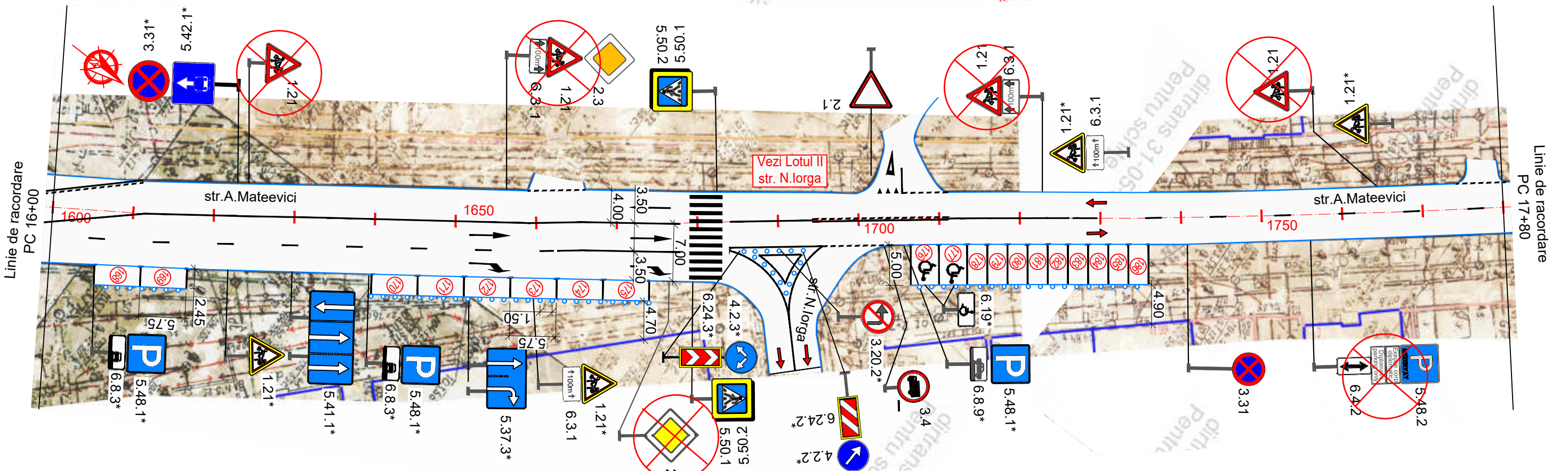

Modif.	Nr.sec.	Planșa	Nr.doc.	Semnăt.	Data

Schema organizării circulației rutiere pe  
str. Alexei Mateevici  
Sc. 1:500



Inv. Nr	Semnatura si data	Schimb Inv. Nr

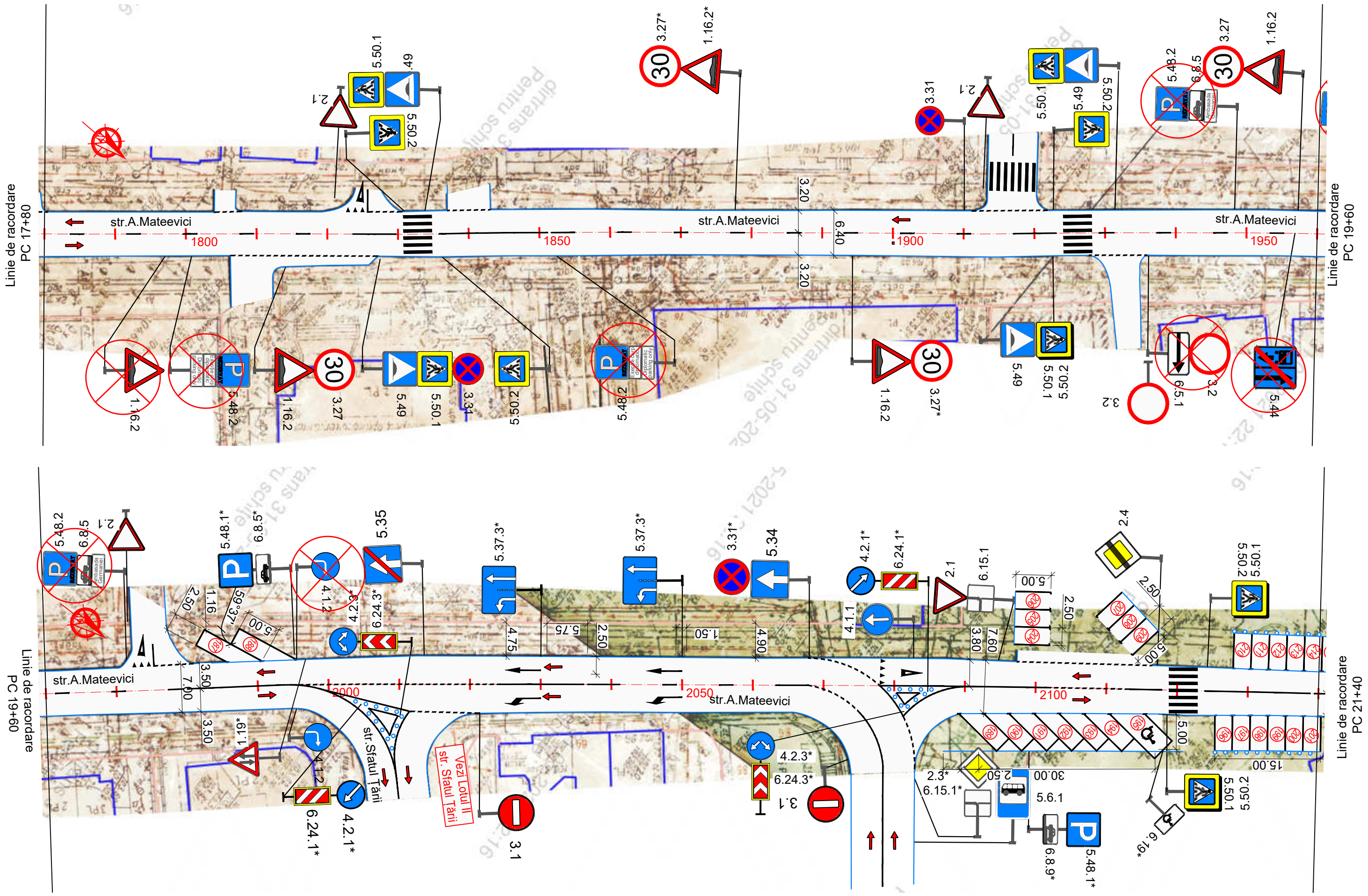

Modif.	Nr.sec.	Planşa	Nr.doc.	Semnăt.	Data

Schema organizării circulației rutiere pe  
str. Alexei Mateevici  
Sc. 1:500



Inv. Nr	Semnatura si data	Schimb Inv. Nr

Modif.	Nr.sec.	Planşa	Nr.doc.	Semnăt.	Data

Schema organizării circulației rutiere pe  
str. Alexei Mateevici  
Sc. 1:500

Planşa

18

Format A3

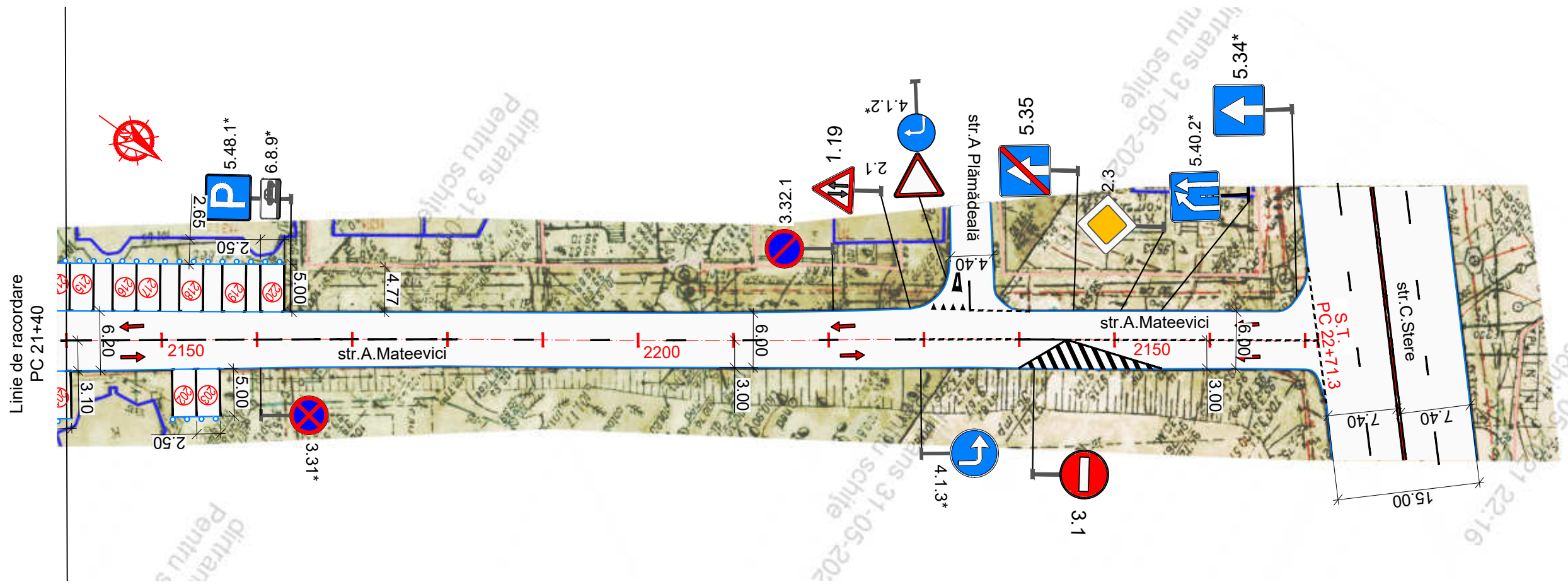



Inv. Nr	Semnatura si data	Schimb Inv. Nr

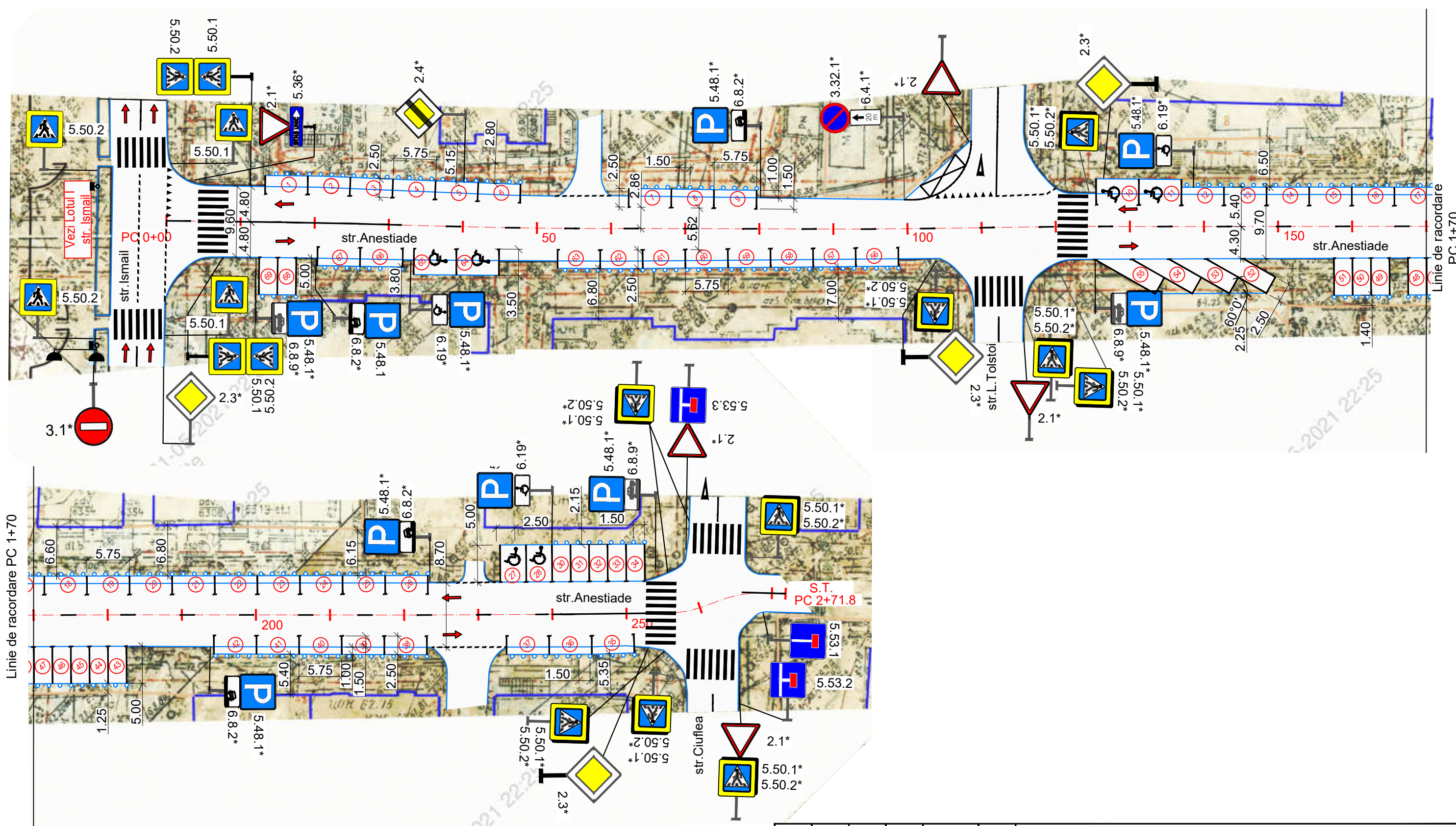

556/2021 - OSCR					
Servicii de elaborare a schemelor de organizare a circulației rutiere în perimetrul străzilor Ismail - Alexei Mateevici - Mihai Viteazul - Albișoara					
Modif.	Nr.sec.	Planșa	Nr.doc.	Semnăt.	Data
IȘP	Plinschi O.				11.21
Verificat	Plinschi O.				11.21
Elaborat	Rațoi V.				11.21
Lotul IV				Faza	Planșa
				SP	19
				Planșe	62
Schema organizării circulației rutiere pe str. Anestiade Sc.1:500				F.Ș.P. "UNIVERSINJ" S.R.L.	



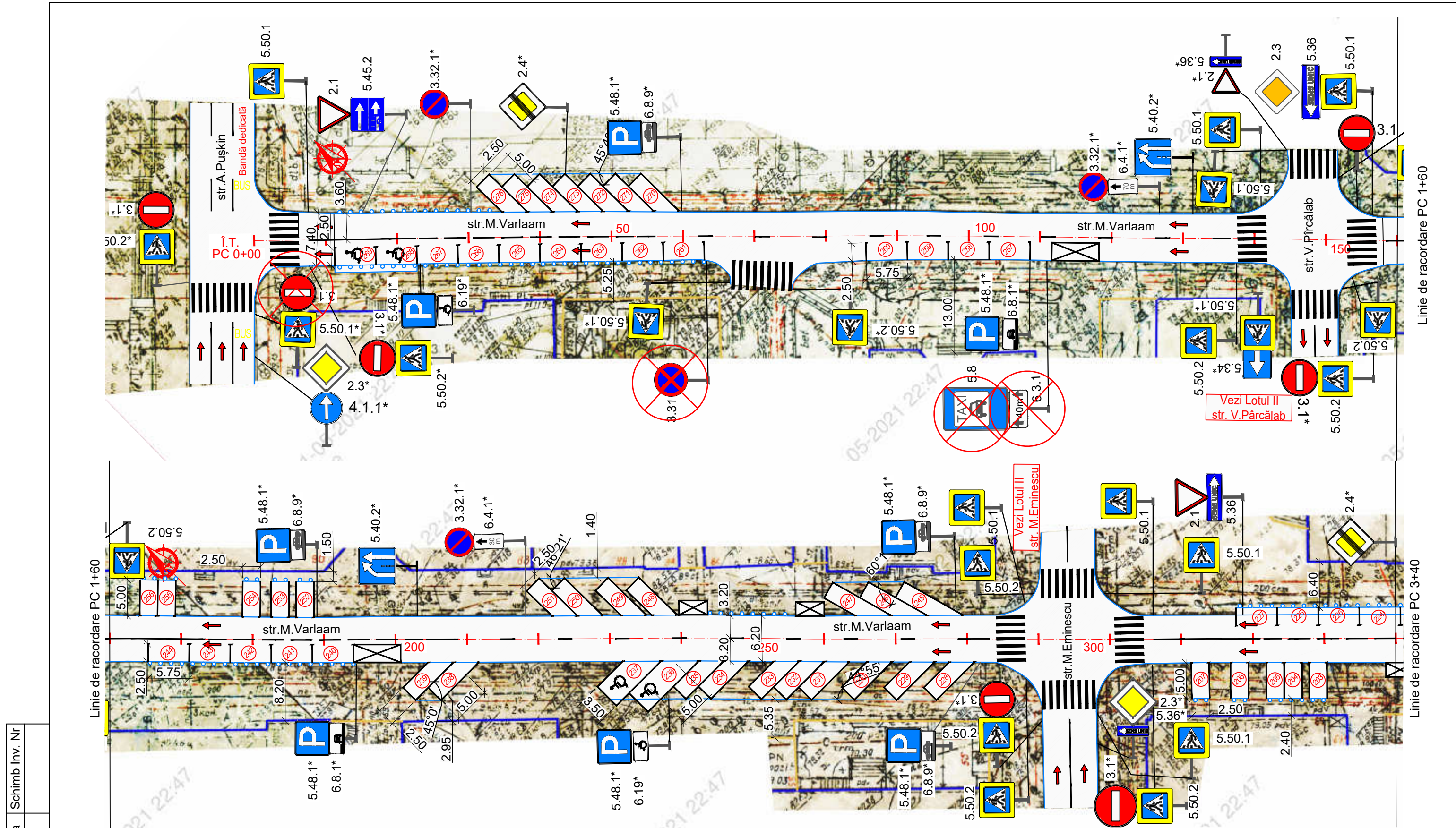

Inv. Nr	Semnatura si data	Schimb Inv. Nr

Modif.	Nr.sec.	Planşa	Nr.doc.	Semnăt.	Data
IŞP		Plinschi O.			11.21
Verificat		Plinschi O.			11.21
Elaborat		Raţoi V.			11.21

<b>556/2021 - OSCR</b>			
<b>Servicii de elaborare a schemelor de organizare a circulaţiei rutiere în perimetrul străzilor Ismail - Alexei Mateevici - Mihai Viteazul - Albişoara</b>			
Lotul IV	Faza	Planşa	Planşe
	SP	20	62
Schema organizării circulaţiei rutiere pe str. Mitropolit Varlaam Sc.1:500		F.Ş.P. "UNIVERSINJ" S.R.L.	



Inv. Nr.	Semnatura si data	Schimb Inv. Nr.

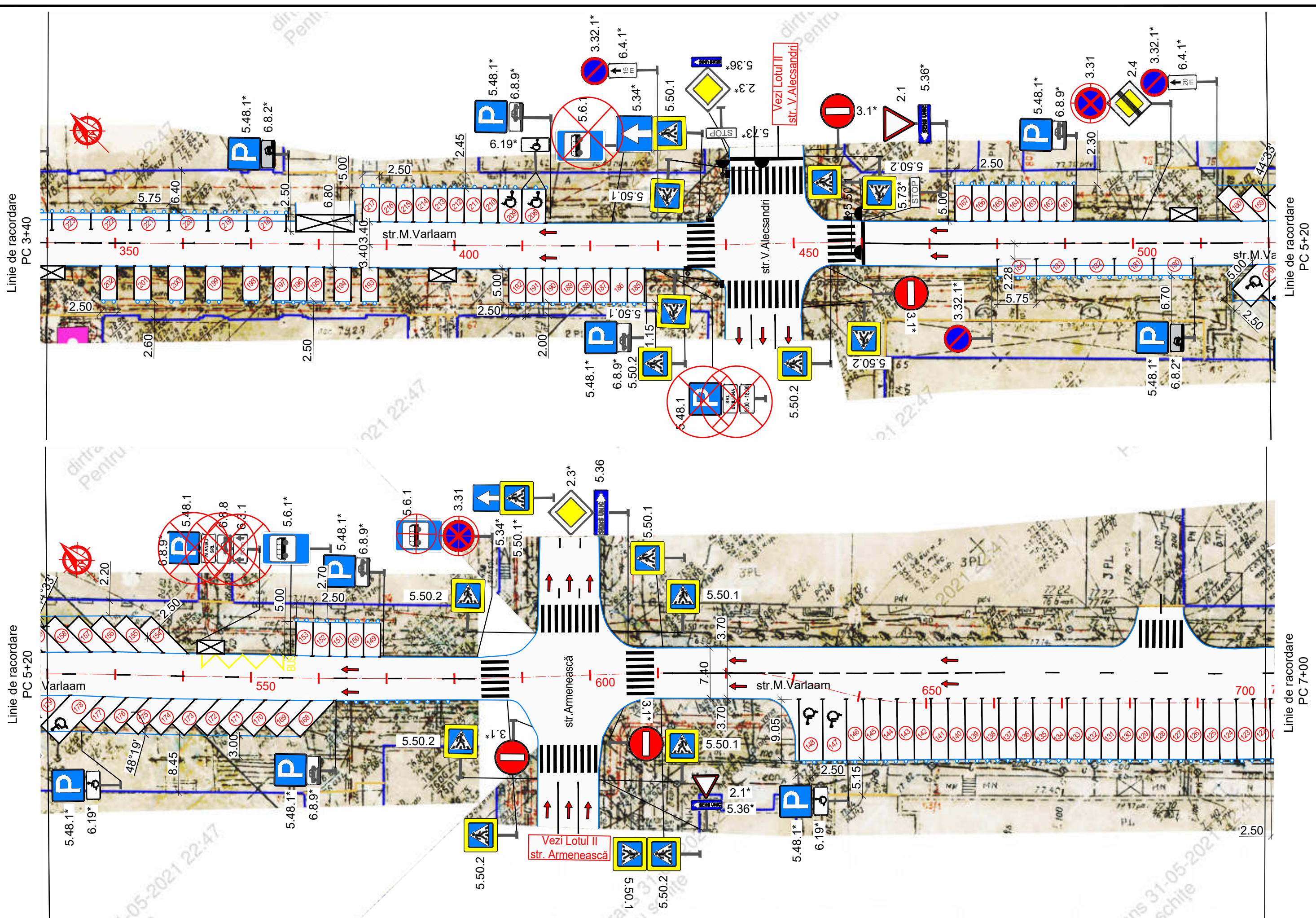

Modif.	Nr.sec.	Planşa	Nr.doc.	Semnăt.	Data

Schema organizării circulației rutiere pe  
str. Mitropolit Varlaam  
Sc. 1:500



Inv. Nr.	Semnatura si data	Schimb Inv. Nr.

Linie de racordare  
PC 7+00

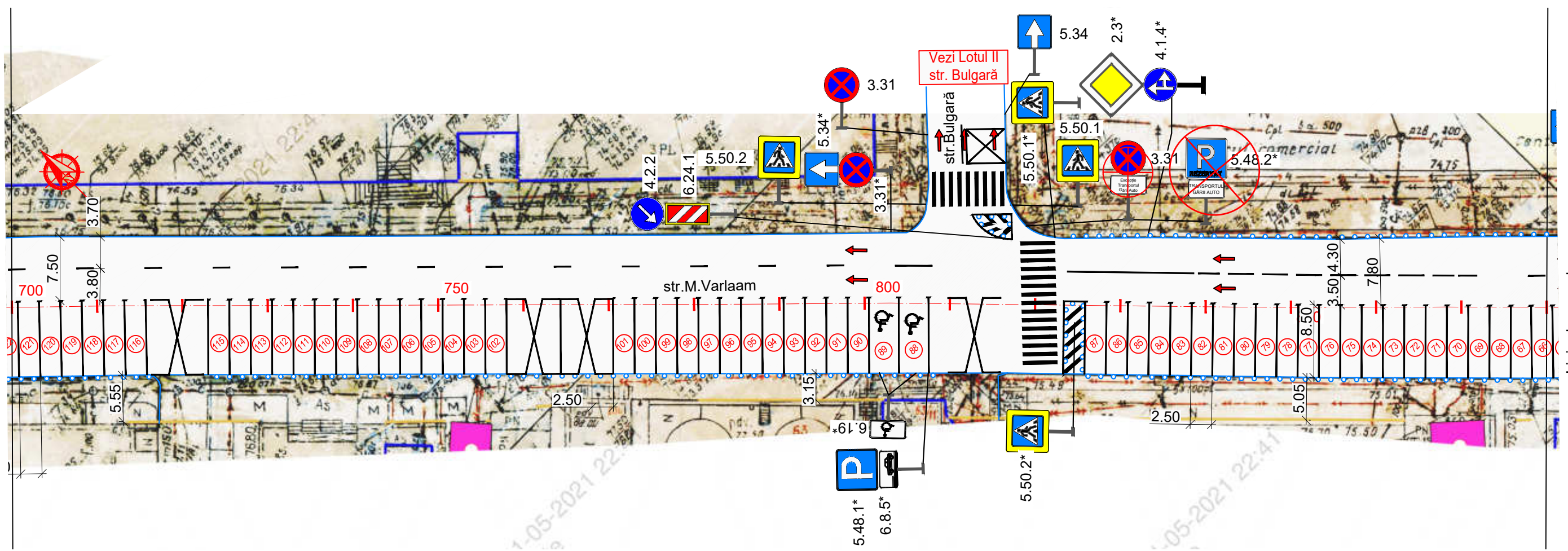

Linie de racordare  
PC 8+80

Linie de racordare  
PC 8+80

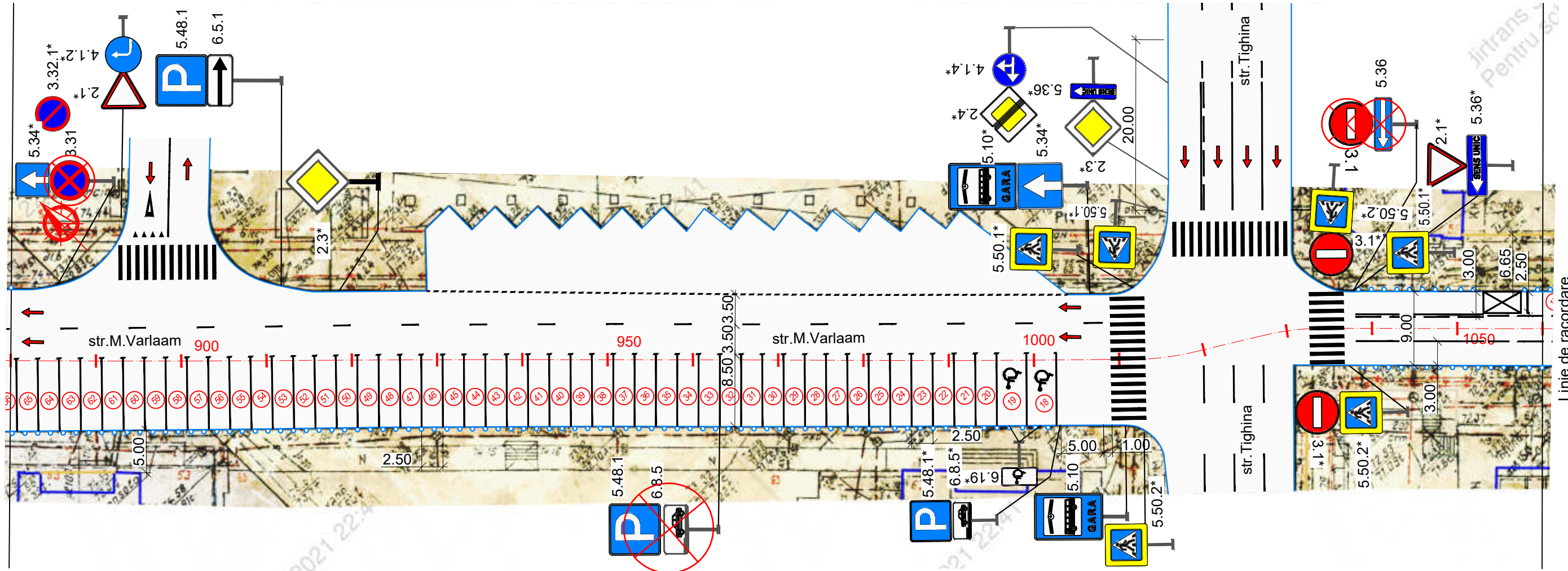

Linie de racordare  
PC 10+60

Modif.	Nr.sec.	Planşa	Nr.doc.	Semnăt.	Data

Schema organizării circulației rutiere pe  
str. Mitropolit Varlaam  
Sc. 1:500

Planşa  
22







Inv. Nr	Semnatura si data	Schimb Inv. Nr

Linie de racordare  
PC 1+70

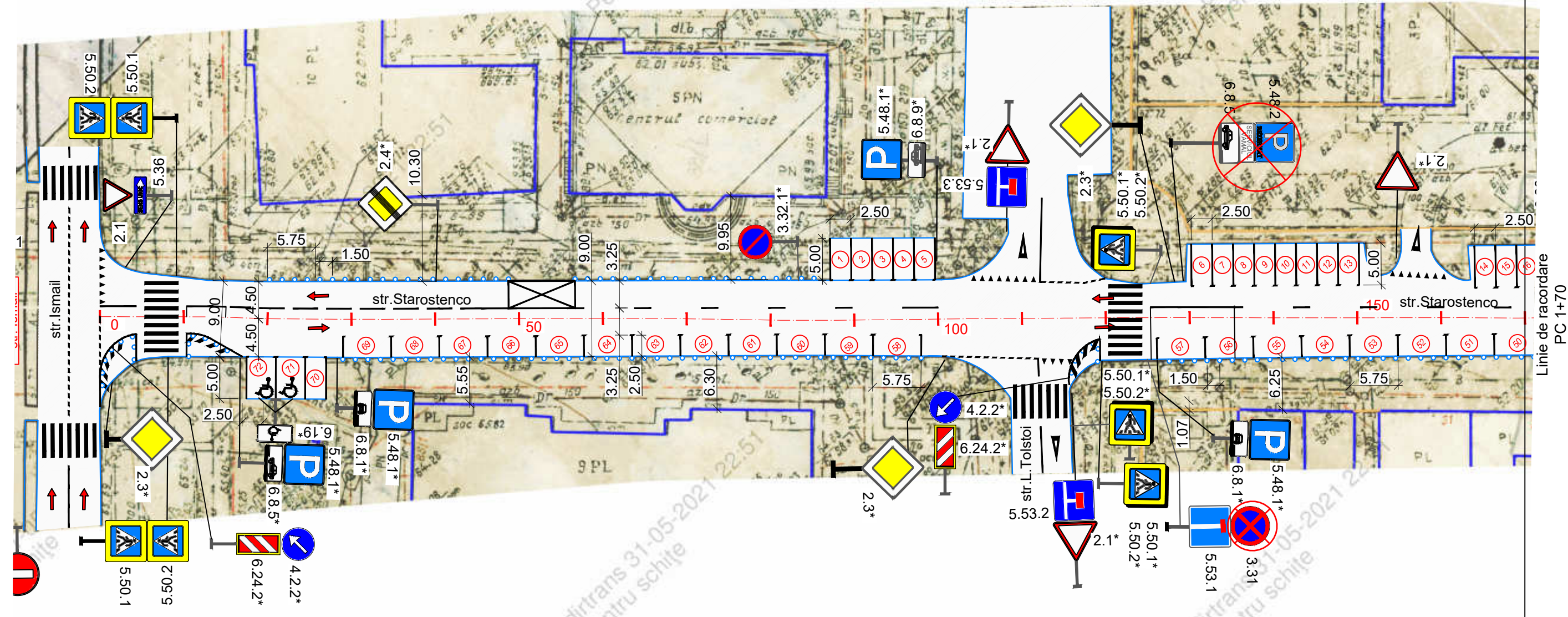
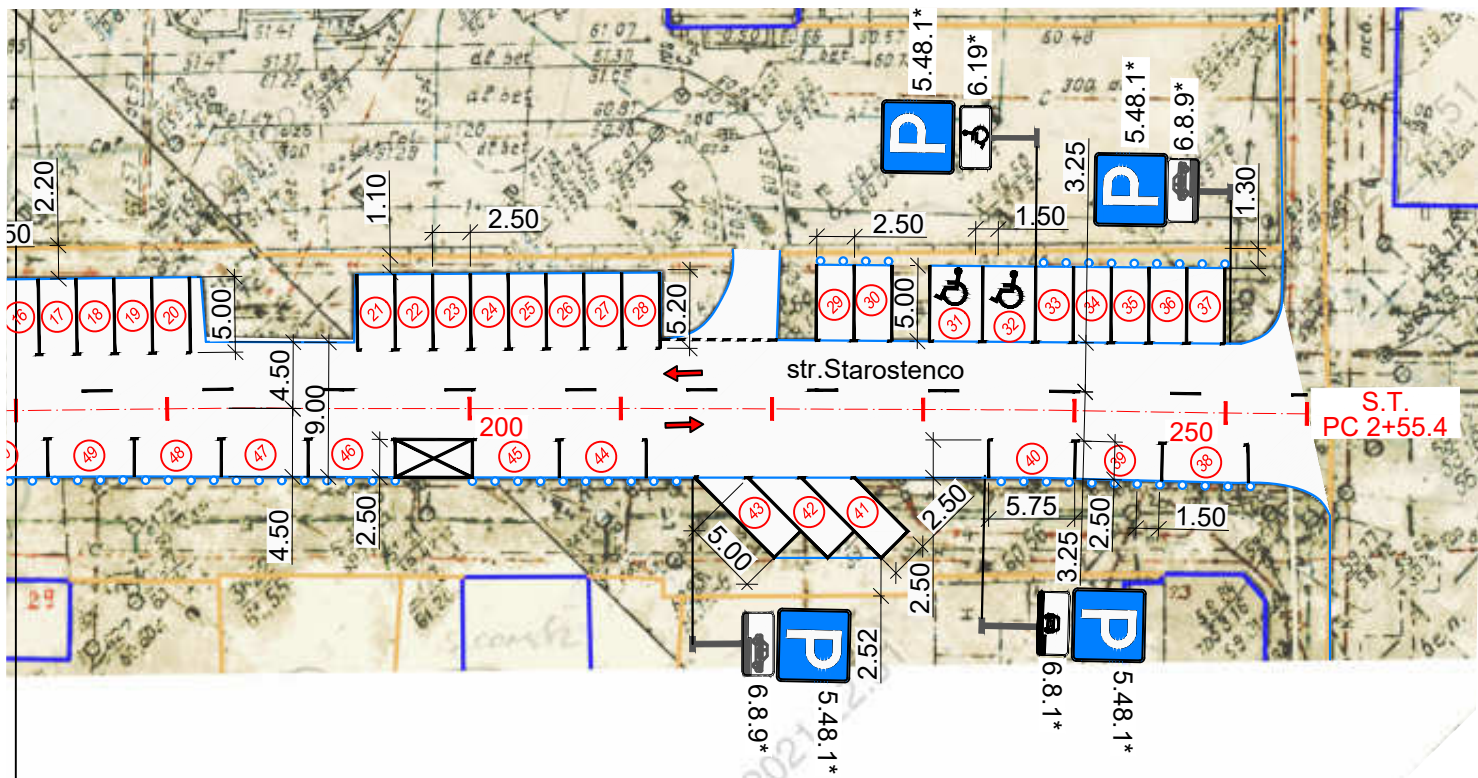

Modif.	Nr.sec.	Planşa	Nr.doc.	Semnăt.	Data
IŞP		Plinschi O.			11.21
Verificat		Plinschi O.			11.21
Elaborat		Raţoi V.			11.21

<b>556/2021 - OSCR</b>			
<b>Servicii de elaborare a schemelor de organizare a circulaţiei rutiere în perimetrul străzilor Ismail - Alexei Mateevici - Mihai Viteazul - Albişoara</b>			
Lotul IV	Faza	Planşa	Planşe
	SP	24	62
Schema organizării circulaţiei rutiere pe str. Nicolae Starostenco Sc.1:500			F.Ş.P. "UNIVERSINJ" S.R.L.



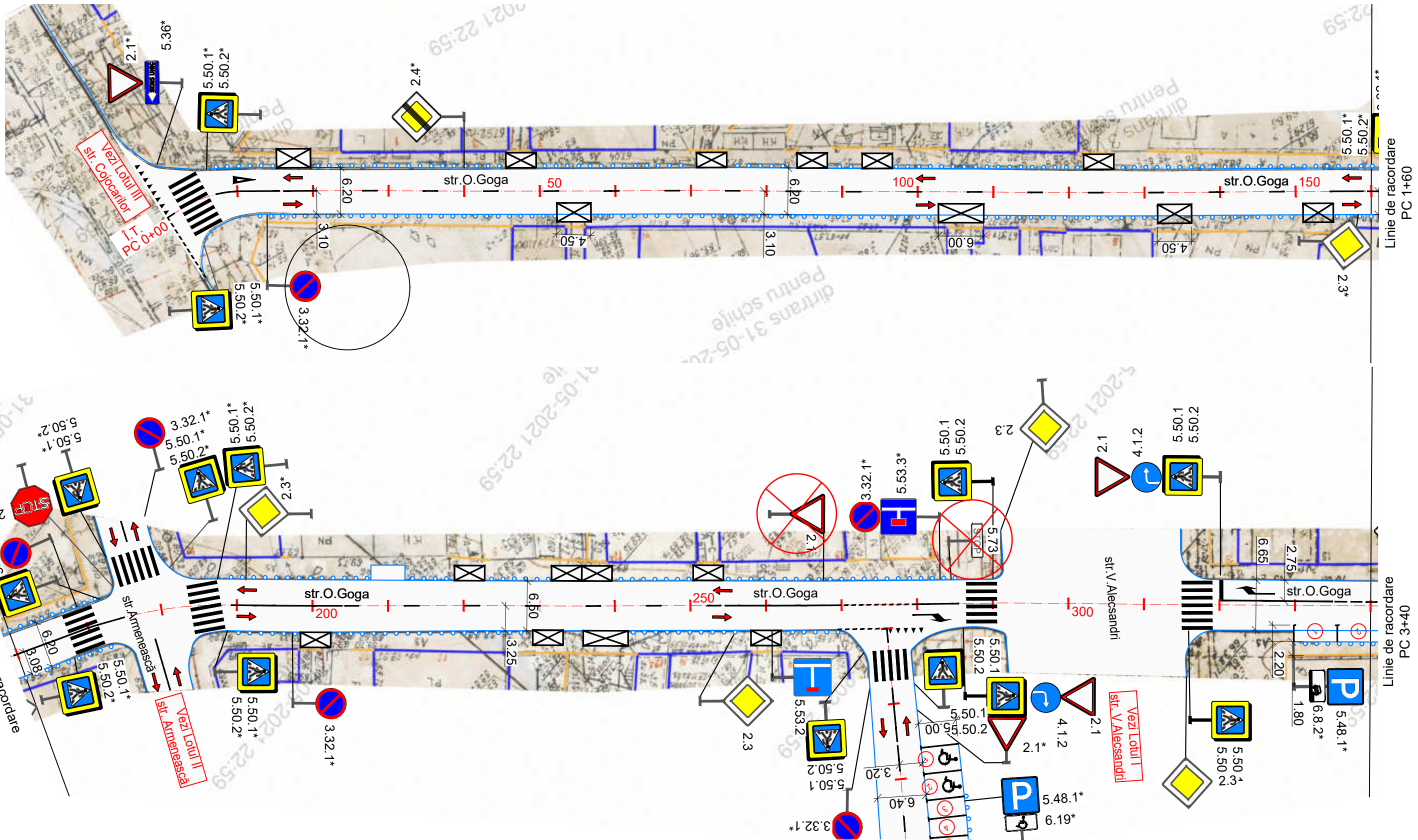

Inv. Nr	Semnatura si data	Schimb Inv. Nr

<b>556/2021 - OSCR</b>					
<b>Servicii de elaborare a schemelor de organizare a circulației rutiere în perimetrul străzilor Ismail - Alexei Mateevici - Mihai Viteazul - Albișoara</b>					
Modif.	Nr.sec.	Planșa	Nr.doc.	Semnăt.	Data
IȘP	Plinschi O.				11.21
Verificat	Plinschi O.				11.21
Elaborat	Rațoi V.				11.21
Lotul IV			Faza	Planșa	Planșe
			SP	25	62
Schema organizării circulației rutiere pe str. Octavian Goga Sc.1:500			F.Ș.P. "UNIVERSINJ" S.R.L.		



Inv. Nr.	Semnatura si data	Schimb Inv. Nr.

Linie de racordare  
PC 5+20

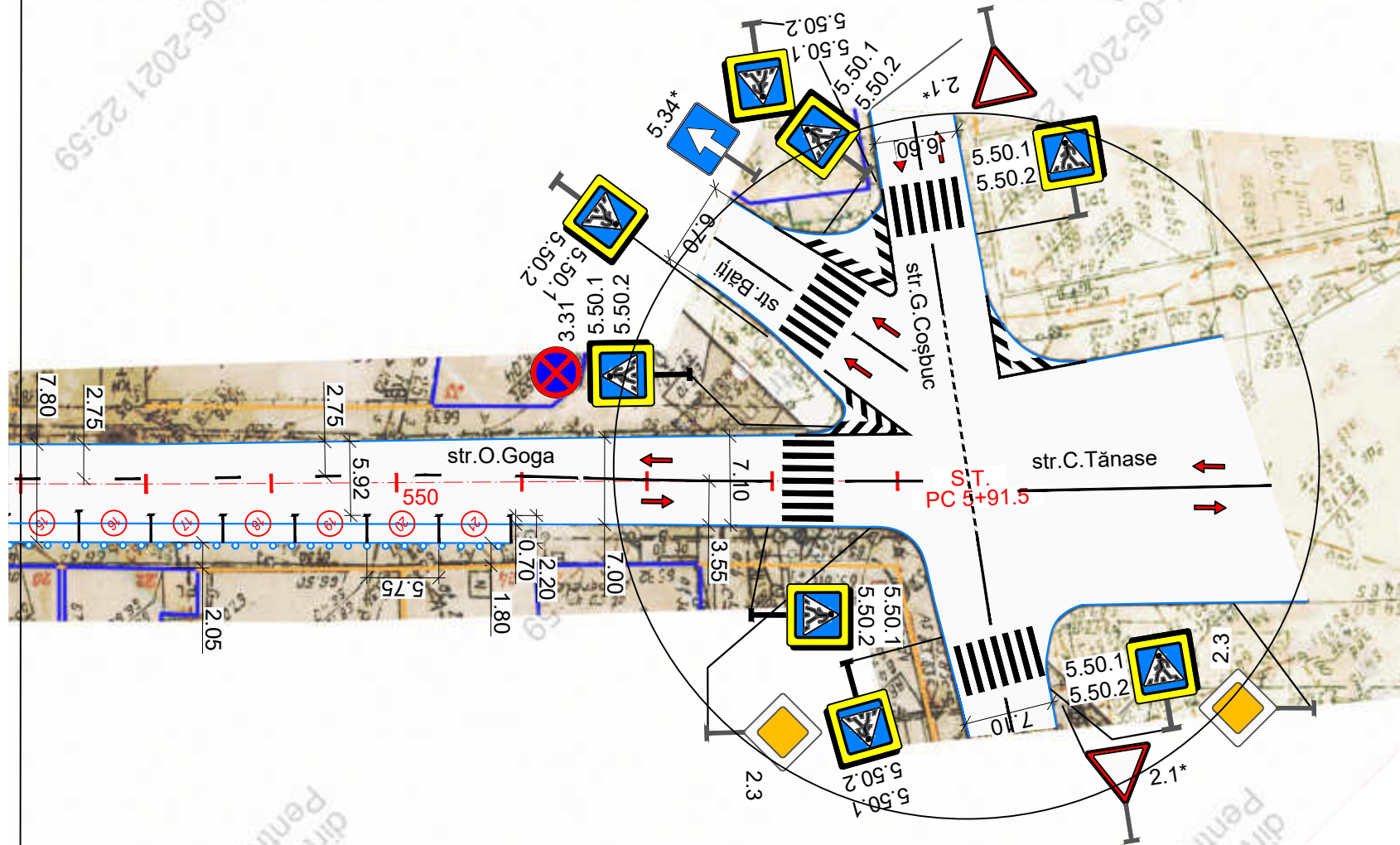

Linie de racordare  
PC 3+40

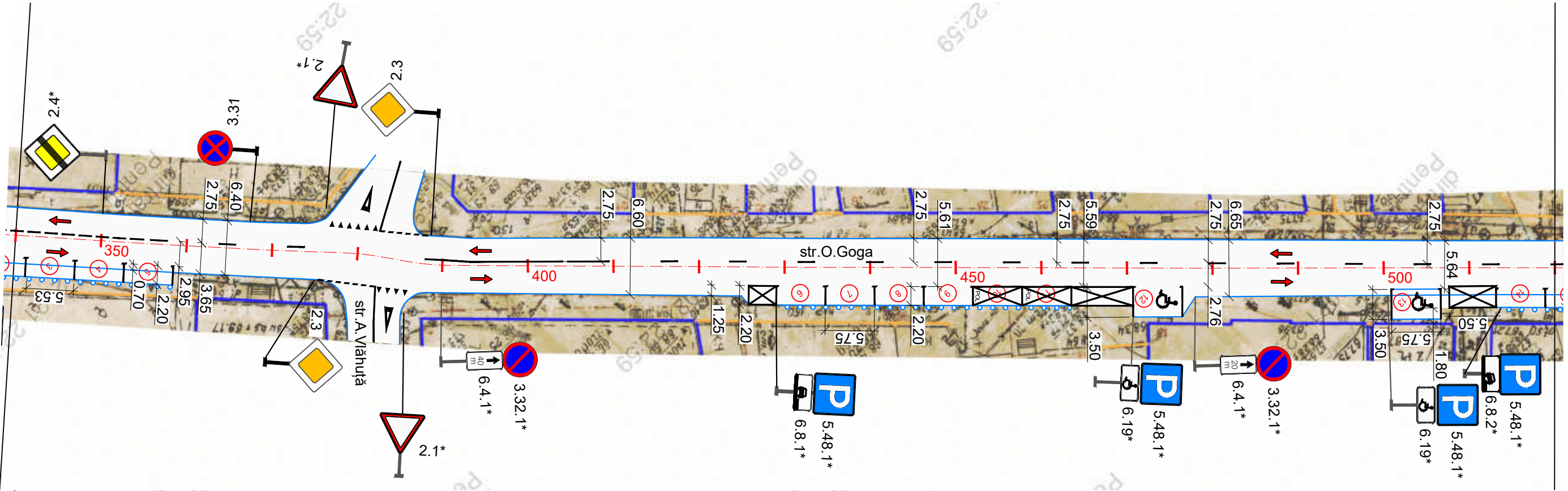

Linie de racordare  
PC 5+20

Modif.	Nr.sec.	Planșa	Nr.doc.	Semnăt.	Data

Schema organizării circulației rutiere pe  
str. Octavian Goga  
Sc. 1:500







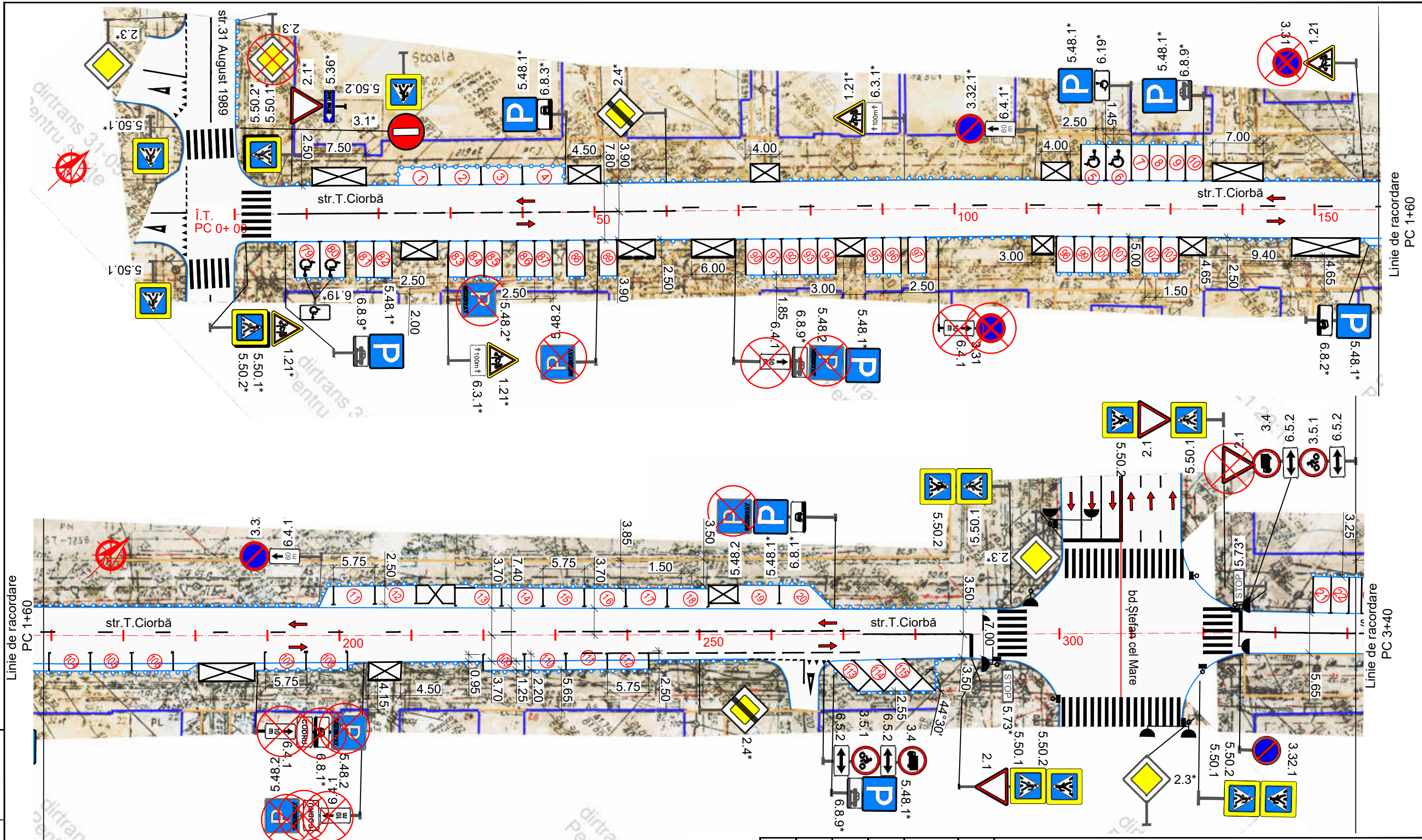

Inv. Nr.	Semnatura si data	Schimb Inv. Nr.

Modif.	Nr.sec.	Planșa	Nr.doc.	Semnăt.	Data
IȘP		Plinschi O.			11.21
Verificat		Plinschi O.			11.21
Elaborat		Rațoi V.			11.21

<b>556/2021 - OSCR</b>			
<b>Servicii de elaborare a schemelor de organizare a circulației rutiere în perimetrul străzilor Ismail - Alexei Mateevici - Mihai Viteazul - Albișoara</b>			
Lotul IV	Faza	Planșa	Planșe
	SP	28	62
Schema organizării circulației rutiere pe str. Toma Ciorbă Sc.1:500			F.Ș.P. "UNIVERSINJ" S.R.L.



Inv. Nr.	Semnatura si data	Schimb Inv. Nr.

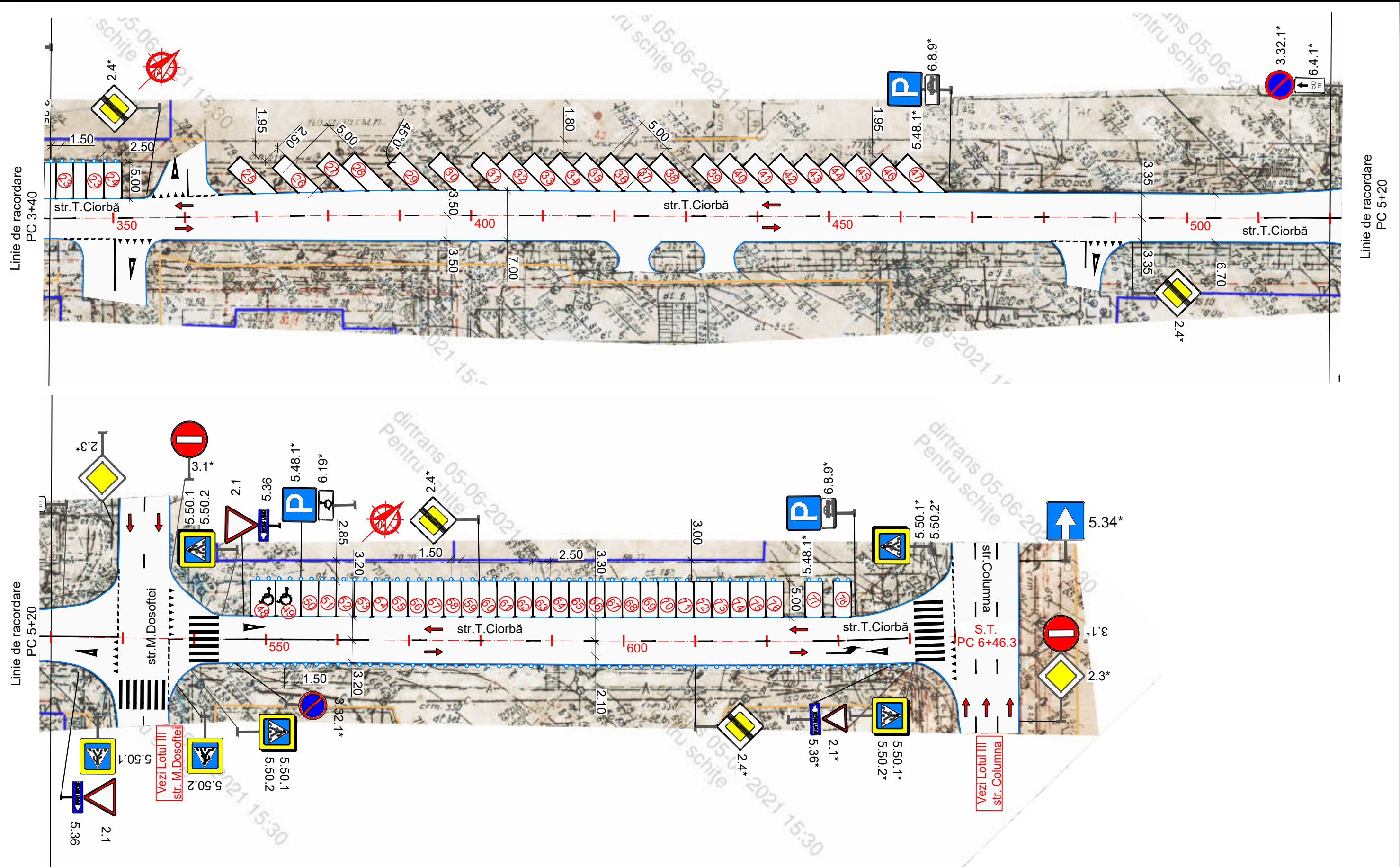

Modif.	Nr.sec.	Planşa	Nr.doc.	Semnăt.	Data

Schema organizării circulației rutiere pe  
str. Toma Ciorbă  
Sc. 1:500