

Содержание

1. Certificat de inregistrare.semnat	2
1. Extras 15082022	3
2. Specificații de preț	4
3. Specificații tehnice	5
4. Cerere participare	7
1 din "15" septembrie 2021	7
5. Cont bancar	8
6.1. Declaratie garantie	9
6.2. Certificat garantie	10
1 Без названия	11
2 Без названия	11
7. Certificat ISO	12

REPUBLICA



MOLDOVA



CERTIFICAT DE ÎNREGISTRARE

Societatea cu Răspundere Limitată "INOXPLUS"
ESTE ÎNREGISTRATĂ LA CAMERA ÎNREGISTRĂRII DE STAT

Numărul de identificare de stat - codul fiscal
1011600039984

Data înregistrării

28.11.2011

Data eliberării

28.11.2011



Bobeica Ion, registrator

*Funcția, numele, prenumele persoanei
care a eliberat certificatul*

Handwritten signature of Bobeica Ion



MD 0112756

L.Ș.



I.P. "AGENȚIA SERVICII PUBLICE"

Departamentul înregistrare și licențiere a unităților de drept

**Extras
din Registrul de stat al persoanelor juridice
nr. 101468 din 15.08.2022**



Denumirea completă: **Societatea cu Răspundere Limitată "INOXPLUS"**

Denumirea prescurtată: **"INOXPLUS" S.R.L.**

Forma juridică de organizare: **Societate cu răspundere limitată**

Numărul de identificare de stat și codul fiscal: **1011600039984**

Data înregistrării de stat: **28.11.2011**

Sediu: **MD-2005, str. Petru Rareș 36, ap. 48, mun. Chișinău, Republica Moldova**

Genurile de activitate:

- 1. Comerțul cu ridicata al construcțiilor prefabricate, al structurilor și pieselor din metal pentru construcții;**
- 2. Comerțul cu ridicata al metalelor și minereurilor metalifere;**
- 3. Fabricarea de butoaie și alte recipiente din metal;**
- 4. Fabricarea de structuri și tîmplării metalice pentru construcții;**
- 5. Comerțul cu ridicata al aparatelor electrice de uz casnic;**
- 6. Comerțul cu ridicata al altor mașini și echipamente utilizate în industrie, comerț și transporturi;**
- 7. Comerțul cu ridicata al articolelor de fierărie, utilajului de apeduct și de încălzire;**

Capitalul social: **4040774 Lei**

Administrator: **COVALENCO DUMITRU**

Asociați:

- 1. COVALENCO DUMITRU , partea socială 4040774 Lei, ce constituie 100%**

Beneficiari efectivi: **COVALENCO DUMITRU cota 100%**

Prezentul extras este eliberat în temeiul art. 34 al Legii nr.220/2007 privind înregistrarea de stat a persoanelor juridice și a întreprinzătorilor individuali și confirmă datele din Registrul de stat la data de 15.08.2022

Specialist coordonator

Victoria Burcovschi

tel. 022-207862



Specificații de preț

[Acest tabel va fi completat de către ofertant în coloanele 5,6,7,8 la necesitate, iar de către autoritatea contractantă – în coloanele 1,2,3,4,9,10]

Numărul procedurii de achiziție: Achiziții cu costuri mici 21069291, MTender ID ocds-b3wdp1-MD-1670523205011										
Denumirea procedurii de achiziție: „materiale electrice”										
Cod CPV	Denumirea bunurilor	Unitatea de măsură	Cantitatea	Preț unitar (fără TVA)	Preț unitar (cu TVA)	Suma fără TVA	Suma cu TVA	Termenul de livrare	Clasificație bugetară (IBAN)	Discount %
1	2	3	4	5	6	7	8	9	10	11
	Lot 3	Curățător cu presiune								
31681410-0	Curățător cu presiune	buc	1	4 012,50	4 815,00	4 012,50	4 815,00	22.12.2022		inclus
	Lot 4	Aspirator								
31681410-0	Aspirator	buc	1	5 712,50	6 855,00	5 712,50	6 855,00	22.12.2022		inclus
	Lot 5	Mașină de tuns părul								
31681410-0	Mașină de tuns părul	buc	6	540,00	648,00	3 240,00	3 888,00	22.12.2022		inclus
	Lot 6	Mașină de cusut								
31681410-0	Mașină de cusut	buc	1	5 645,83	6 775,00	5 645,83	6 775,00	22.12.2022		inclus
	Lot 7	Cântar								
31681410-0	Cântar casnic comercial	buc	3	5 178,13	6 213,75	15 534,38	18 641,25	22.12.2022		inclus
31681410-0	Cântar electric cu platformă	buc	1	8 178,13	9 813,75	8 178,13	9 813,75			
	Lot 9	Mașină de spălat								
31681410-0	Mașină de spălat	buc	1	12 912,50	15 495,00	12 912,50	15 495,00	22.12.2022		inclus
	Lot 10	Radiotelefon								
31681410-0	Radiotelefon	buc	10	761,25	913,50	7 612,50	9 135,00	22.12.2022		inclus
Total oferta						62 848,33	75 418,00			

Semnat: _____ Numele, Prenumele: Dumitru Covalenco În calitate de: Director General
Ofertantul: moxplus SRL Adresa: Mun. Chișinău, str. Petru Rareș, 36, bir.48 2005

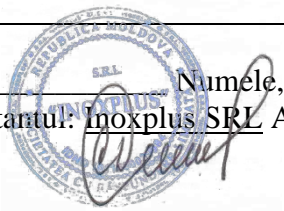

Specificații tehnice

[Acest tabel va fi completat de către ofertant în coloanele 2, 3, 4, 6, 7, iar de către autoritatea contractantă – în coloanele 1, 5,]

Numărul procedurii de achiziție: Achiziții cu costuri mici 21069291, MTender ID ocds-b3wdp1-MD-1670523205011							
Denumirea procedurii de achiziție: „materiale electrice”							
Cod CPV	Denumirea bunurilor	Denumirea modelului bunului	Tara de origine	Producătorul	Specificarea tehnică deplină solicitată de către autoritatea contractantă	Specificarea tehnică deplină propusă de către ofertant	Standarde de referință
1	2	3	4	5	6	7	8
	Bunuri						
	Lot 3	Curățător cu presiune					
39715000-7	Curățător cu presiune	BHR2000Pro	China	Bort	Presiunea min.(bar) 120; Debit transportat min. 360 lit. Tensiune de alimentare 220-240 V; În complet u furtun de presiune min. 6 metri	Presiunea min.(bar) 130; Debit transportat min. 450 lit. Tensiune de alimentare 220-240 V; În complet u furtun de presiune min. 8 metri	
	Lot 4	Aspirator					
39715000-7	Aspirator	TwinPanther	Germania	Thomas	Putere min. 1000 W; Aspirator umed-uscat; Furtun de aspirare min. 1,8 metri; Țevi de aspirare min. 2; Duză de pardoseală umed-uscat;	Putere min. 1600 W; Aspirator umed-uscat; Furtun de aspirare ~ 1,8 metri; Țevi de aspirare ~ 2; Duză de pardoseală umed-uscat;	
	Lot 5	Mașină de tuns părul					
39715000-7	Mașină de tuns părul	92432616	China	Wahl	Material lame: otel inoxidabil; Sursa de alimentare de la rețea; Lungime cablu nu mai mic de 1,8 metri; Nr. trepte de tăiere nu mai mic de 11	Material lame: otel inoxidabil; Sursa de alimentare de la rețea; Lungime cablu nu mai mic de 2,0 metri; Nr. trepte de tăiere nu mai mic de 10	
	Lot 6	Mașină de cusut					
39715000-7	Mașină de cusut	RH137	China	Brother	Tipul mașinii de cusut: electromecanic; Numărul de operațiuni de cusut: min. 24 Tip navetă orizontală. Reglarea lungimii cusăturii până la 4 mm inclusive; Dispozitiv de reglare a lățimii în zig-zag până la 5 mm inclusive; Dotat cu pedală de control; Bobină de rezervă; Set de ace; Picior decupat; Viteza max. 860 rpm.	Tipul mașinii de cusut: electromecanic; Numărul de operațiuni de cusut: min. 37 Tip navetă orizontală. Reglarea lungimii cusăturii până la 4 mm inclusive; Dispozitiv de reglare a lățimii în zig-zag până la 5 mm inclusive; Dotat cu pedală de control; Bobină de rezervă; Set de ace; Picior decupat; Viteza aprox. 860 rpm.	
	Lot 7	Cântar					

39715000-7	Cântar casnic comercial	BXN-150D1.3-3	R.M.	Alex S&E	Platformă din metal. Braț pliabil. Ecran LCD. Baterie încorporată de 6V. Funcția Tara. Tastatură impermeabilă cu butoane mari. Limita maximă de cântărire - 150 kg. Cea mai mică limită de cântărire - 2 kg. Precizie - 100 g. Tip ecran – LCD. Numărul de cifre ale indicatorului – 6. Alimentare - rețea, acumulator. Intervalul de temperatură de funcționare - între -10°C și + 40°C. Umiditate relativă - până la 80% Dimensiunea platformei - 400x500 mm. Material platformă – metal. Material platan (cap) - oțel inoxidabil. Obligatoriu să dețină certificat de verificare metrologică	Platformă din metal. Braț pliabil. Ecran LCD. Baterie încorporată de 6V. Funcția Tara. Tastatură impermeabilă cu butoane mari. Limita maximă de cântărire - 150 kg. Cea mai mică limită de cântărire - 1 kg. Precizie - 50 g. Tip ecran – LCD. Numărul de cifre ale indicatorului – 6. Alimentare - rețea, acumulator. Intervalul de temperatură de funcționare - între -5°C și + 35°C. Umiditate relativă - până la 80% Dimensiunea platformei - 410x480 mm. Material platformă – metal. Material platan (cap) - oțel inoxidabil. Obligatoriu să dețină certificat de verificare metrologică
39715000-7	Cântar electric cu platformă	BXN-600D1.3-3	R.M.	Alex S&E	Capacitatea maximă de cântărire - 600 kg. Valoarea diviziunii - 200 g. Alimentare - acumulator sau rețea. Alimentare de la rețea - 220 V. Acumulator - 4 V / 4 Ah. Timpul de operare de la acumulator - până la 100 h. Intervalul de temperatură de funcționare - de la -20°C până la +40°C. Dimensiune platformă - 520x620 mm. Obligatoriu să dețină certificat de verificare metrologică	Capacitatea maximă de cântărire - 600 kg. Valoarea diviziunii - 200 g. Alimentare - acumulator sau rețea. Alimentare de la rețea - 220 V. Acumulator - 4 V / 4 Ah. Timpul de operare de la acumulator - până la 120 h. Intervalul de temperatură de funcționare - de la -5°C până la +35°C. Dimensiune platformă - 600x800 mm. Obligatoriu să dețină certificat de verificare metrologică
Lot 9		Mașină de spălat				
39715000-7	Mașină de spălat	F4WV510S OE	Rusia	LG	Capacitatea nominală de încărcare: min. 11 kg; Modul de încărcare – frontal; Modul de operare –electric sau electric-mecanic; Inclusiv livrarea și instalarea la destinație.	Capacitatea nominală de încărcare: min. 10,5 kg; Modul de încărcare – frontal; Modul de operare –electric sau electric-mecanic; Inclusiv livrarea și instalarea la destinație.
Lot 10		Radiotelefon				
39715000-7	Radio-telefon	KX-TG1611UA H	China	Panasonic	Radiotelefon. Iluminarea tastaturii. ID caller. Iluminare ecran. Autonomie in regim de convorbire nu mai puțin de 15 ore	Radiotelefon. Iluminarea tastaturii. ID caller. Iluminare ecran. Autonomie in regim de convorbire nu mai puțin de 15 ore

Semnat:  Numele, Prenumele: Dumitru Covalenco În calitate de: Director General
Ofertant: Inoxplus SRL Adresa: Mun. Chișinău, str. Petru Rareș, 36, bir.48 2005



CERERE DE PARTICIPARE

Către Penitenciarul nr.6 Soroca

(denumirea autorității contractante și adresa completă)

Stimați domni,

Ca urmare a anunțului/invitației de participare/de preselecție apărut în Buletinul achizițiilor publice și/sau Jurnalul Oficial al Uniunii Europene, nr [ocds-b3wdp1-MD-1670523205011](#) din 13.12.2022 (ziua/luna/anul), privind aplicarea procedurii pentru atribuirea contractului materiale electrice (denumirea contractului de achiziție publică), noi INOXPLUS S.R.L. (denumirea/numele ofertantului/candidatului), am luat cunoștință de condițiile și de cerințele expuse în documentația de atribuire și exprimăm prin prezenta interesul de a participa, în calitate de ofertant/candidat, neavând obiecții la documentația de atribuire.

Data completării 13.12.2022

Cu stimă,

Ofertant/candidat

.....
(semnătura autorizată)

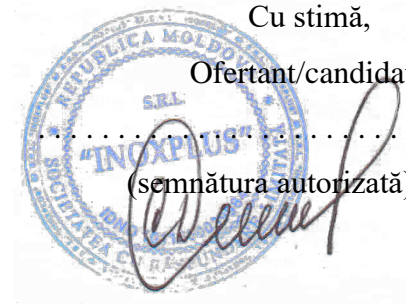



Banca Comercială Română Chișinău S.A.
Str. A. Pușkin 60/2 Municipiul Chișinău
Republica Moldova MD 2005
IDNO Cod Fiscal 1003600021533
Capital Social 728.130.000 MDL
SWIFT RNCBMD2X
Tel: +373 22 85 20 00/ +373 22 26 50 00
Fax: + 373 22 26 50 02/ +373 22 85 20 02
site: <http://www.bcr.md>
e-mail: office@bcr.md

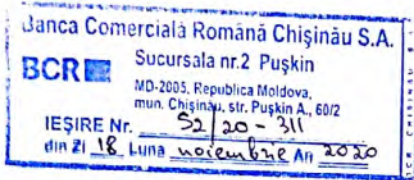

CERTIFICAT

Prin prezenta, Banca Comercială Română Chișinău S.A. confirmă că INOXPLUS S.R.L., cod fiscal – 1011600039984, este clientul Băncii și deține în cadrul BCR Chișinău S.A. următoarele conturi:

IBAN	Valuta contului
MD87RN000000000222480329	MDL
MD87RN000000000222480329	USD
MD87RN000000000222480329	EUR
MD87RN000000000222480329	RON
MD87RN000000000222480329	RUB

Certificatul a fost eliberat la cererea clientului pentru a fi prezentat la destinația solicitată. Informația specificată în prezentul certificat reprezintă situația existentă la data eliberării lui.

Responsabilitate pentru dezvăluirea informației expuse în prezentul certificat este atribuită nemijlocit Clientului. Banca nu poartă răspundere pentru dezvăluirea datelor către terți.

Director Sucursala nr. 3 Russo,

Minciuna Serghei

BCR Chisinau S.A. - Confidential

BCR Chisinau S.A. este înregistrat în calitate de operator cu date de caracter personal cu identificatorul – 0000065, care va proteja datele cu caracter personal, în condițiile legii nr. 133 din 08.07.2011 privind protecția datelor cu caracter personal.



„INOXPLUS” SRL
mun. Chișinău, str. Petricani 17/3
Tel: 022 317 318
fax: 022 317 008;
www.inoxplus.md

c/f 1011600039984 / TVA 0607844
BC Moldindconbank SA, fil. Kiev
c/d MD12ML000000002251536273
Cod Banc: MOLDM2X336

Către: **Penitenciarul nr.6 Soroca**

DECLARAȚIE PRIVIND GARANȚIE

Prin prezentul act, compania Inoxplus SRL declară pe propria răspundere ca termenul de garanție propus este de 6 luni cu condiția respectării pașaportului tehnic și exploatarea conform standardelor.

Termenul de garanție începe din data primirii echipamentului (data facturii/actului de predare-primire) și va fi supus respectării normelor de folosire a utilajului în conformitate cu documentația și instrucțiunile de folosire ce vor însoți bunurile.

Evaluarea funcționalității acestora se va face prin participare în comun a unei comisii constituite din Vânzător și Comparator, ce ține de depistarea eventualelor circumstanțe care au dus la întreruperea funcționării corespunzătoare, acestea vor fi elucidate la fel în urma unui efort în comun, la sediul Beneficiarului, prin prezenta unui expert, la necesitate.

Defecțiunile în condiții de garanție tehnică vor fi eliminate la fața locului, sau la sediul Furnizorului, în termeni prestabiliți prin clauze contractuale.

Defectele parvenite în urma utilizării necorespunzătoare a echipamentului, ori a întrebuințării de către personalul necalificat și/sau neinstruit din partea Beneficiarului – vor duce la anularea termenului de garanție, iar costul remediilor de bună funcționare a utilajului vor fi purtate în întregime de Comparator, inclusiv cheltuieli de transport și intervenție a echipei de deservire/reparație.

Cu respect,

Directorul General Inoxplus SRL

Dumitru Covalenco



Perioada de garanție durează **6** luni și începe de la data livrării.

Garanția se acordă pentru utilajele cu defect de la furnizor cu condiția respectării cerințelor indicate în certificatul de exploatare și certificatul de garanție. Sunt înlăturate gratuit DOAR defectele de uzură, în urma confirmării de producător. Angajamentele de garanție a utilajului nu includ deservirea tehnică în perioada de garanție. Obiecțiile referitoare la prezența deteriorărilor mecanice exterioare sau la faptul că utilajul este incomplet, sunt acceptate DOAR în momentul transmiterii produsului clientului și nu vor fi acceptate ulterior.

Garanția încetează în următoarele cazuri:

- pierderea sau deteriorarea talonului de garanție;
- prezentarea utilajului incomplet;
- nerespectarea regulilor de păstrare, instalare, exploatare și deservire tehnică descrise în instrucțiunea de exploatare;
- intervenția specialiștilor străini în reparația utilajului;
- existența deteriorărilor exterioare;
- deteriorare cauzată de formarea calcarului sau în urma acțiunii mediilor agresive (pătrunderea prafului, ale insectelor sau altor corpuri de proveniență străină);
- murdărirea suprafețelor interioare și a celor exterioare a utilajului (aparitia zgurii, grăsimii în procesul de exploatare);
- deteriorare apărută din cauza căderilor de tensiune electrică, a presiunii din sistemele de gazoduct sau apeduct, a calamităților naturale, incendiilor etc.;
- deteriorări apărute în timpul transportării neautorizate sau a conectării incorecte la comunicații.

Garanția nu se extinde asupra:

- materialelor consumabile (materialele uzate în timpul funcționării utilajului) și accesoriilor de cauciuc, de sticlă, de plastic, garniturile pentru uși, becuri, butoane, drosele, întrerupătoare, siguranțe, plase, lame, curele, elastic pentru uși glisante, deversoare;
- pentru utilaje frigorifice: compresorului defectat din motivul neefectuării lucrărilor de profilaxie în termenul potrivit, a condensatorului, a recondării parametrilor blocului electric;
- pentru utilaje electromecanice: ascuțirea elementului de tăiere, schimbarea uleiului, panglicii de teflon, tave, zăbrele, udarea elementelor de control;
- pentru utilaje conectate la apeduct și canalizare: regenerarea filtrelor dedurizatoare, filtre, tuburi de cauciuc, furtunuri, curățarea canalizării, reparația conductei, decalcifierea;
- pentru utilaje pe paz: defectele ce țin de murdărirea dispozitivelor de ardere și lipsa de ardere.

Înlăturarea deteriorărilor se efectuează doar de personalul tehnic autorizat al Inox Plus Service Centru timp de 10 zile de la data adresării. În cazul deplasării meșterului la comandă în afara municipiului Chișinău, cheltuielile de transport vor fi achitate de client. Dacă în momentul venirii meșterului la comandă în unitate lipsește apa, gazul, energia electrică necesare funcționării utilajului, vizita repetată va fi achitată de client conform tarifelor Inox Plus Service Centru. Toate utilajele electrice trebuie obligatoriu conectate la prize cu împământare. Utilajul care nu are contact cu pământul prezintă pericol. Este interzisă folosirea prelungitorului. Vinzătorul nu poartă răspundere pentru prejudiciile aduse sănătății și averii, dacă acestea sunt consecințele nerespectării normelor de montare și conectare.

Termenul de garanție a articolelor înlocuite gratiut expiră odată cu termenul de garanție a produsului. Piese defecte înlocuite trec în proprietatea Inox Plus Service Centru. Termenul de garanției pentru utilaj nu se prelungește în cazul reparației și înlocuirii pieselor. Vă recomandăm insistent să încheiați contract pentru a beneficia de deservire tehnică.

Срок гарантии **6** месяцев со дня продажи.

Гарантия предоставляется ТОЛЬКО на оборудование, вышедшее из строя по вине завода изготовителя, при условии соблюдения всех правил, изложенных в инструкции по эксплуатации и настоящем гарантийном талоне.

Бесплатно устраняются ТОЛЬКО неисправности, вызванные заводскими дефектами, объективность которых признана заводом изготовителем.

Гарантийные обязательства на изделие не включают в себя техническое обслуживание в течение гарантийного срока. Претензии по внешнему виду, наличию любых внешних механических повреждений и комплектности оборудования принимаются в момент передачи изделия Заказчику.

Гарантия не распространяется на случаи:

- утери гарантийного талона;
- предъявления некомплектного изделия;
- нарушения правил хранения, установки, эксплуатации и технического обслуживания, изложенных в инструкции по эксплуатации
- вмешательства посторонних в ремонт изделия
- наличия внешних повреждений, повреждений этикеток завода изготовителя, содержащих модель и серийный номер;
- поломки, возникшей из-за образования накипи или от воздействия агрессивных сред, проникновения внутрь изделия жидкости, пыли, насекомых и др. инородных тел любого происхождения;
- загрязнения внутренних и наружных поверхностей оборудования (появление накипи, нагара, жира в процессе эксплуатации);
- если повреждения были вызваны перепадами напряжения в электросети, давления в системах газа или воды, явлениями природы или стихийными бедствиями, пожарами и пр.;
- поломки, возникшие в процессе транспортировки самовывозом и неправильным подключением к коммуникациям.

Гарантия не распространяется на:

- расходные материалы (материалы, подверженные износу во время работы) и комплектующие: резиновые, стеклянные и пластмассовые детали, уплотнители дверей, лампы, кнопки, предохранители, дроссели, стартеры, выключатели, сетки, лезвия, ремни, резинки возврата дверей-купе, судки для слива воды;
- для холодильного оборудования: компрессор, вышедший из строя из-за несвоевременной профилактической чистки конденсатора, перенастройки параметров электронного блока;
- для электромеханического оборудования: заточка режущего элемента, замена масла, тefлоновой ленты, на противни, решетки, ручки управления, залитые жидкостью комплектующие;
- для оборудования, подключаемого к воде и канализации: регенерация фильтра смягчителя, фильтры, резиновые патрубки, шланги, чистка канализации, ремонт трубопровода;
- для газового оборудования: неисправности, связанные с загрязнением горелочных устройств и отсутствием или неработоспособностью системы удаления продуктов сгорания.

Устранение неисправностей производится только обслуживающим персоналом Inox Plus Service Centru в течение 10 дней со дня заявки. При выезде мастера по заявке за пределы мун.Кишинэу, транспортные расходы оплачивает Заказчик. Если в момент визита мастера на объекте отсутствуют вода, газ, электроэнергия, необходимые для работы оборудования, повторный выезд оплачивает Заказчик. Электроприборы обязательно должны быть заземлены. Незаземленные электроприборы потенциально опасны. Запрещается использовать удлинитель. Продавец не несет ответственность за ущерб нанесенный здоровью и имуществу вследствие несоблюдения установленных норм подключения и эксплуатации. Гарантия на замененные детали истекает одновременно с окончанием срока гарантии на все изделие. Замененные детали являются собственностью Inox Plus Service Centru. Срок гарантии не продлевается в случае ремонта или замены деталей. Настоятельно рекомендуем заключить договор на техническое обслуживание.

MENTIUNI:
ОТМЕТКИ:



"INOXPLUS" SRL str.Petricani 17/3
Mun. Chişinău, Moldova
Tel: 022 317 318
Mob: 079 511 888



CERTIFICAT DE GARANȚIE ГАРАНТИЙНЫЙ ТАЛОН

Utilaj:
Оборудование:

Număr serie:
Серийный номер:

Producător:
Производитель:

Data achiziției:
Дата приобретения:

**Numele și semnătura
reprezentant prestator:**
Имя и подпись представителя
продавца:

L. S. Prestator : _____
Печать продавца:

DATE CUMPĂRĂTOR ДАННЫЕ ПОКУПАТЕЛЯ

Denumire cumpărător:
Название покупателя:

Reprezentant cumpărător:
Представитель покупателя:

Adresa:
Адрес:

Confirm recepția utilajului funcțional.
Condițiile de garanție au fost aduse la cunoștință în totalitate.
Подтверждаю получение исправного изделия.
Ознакомлен условиями гарантии в полном объеме:

Semnătura cumpărător: _____
Подпись покупателя:

L. S. cumpărător : _____
Печать покупателя:

Certificate MD21/90089

The management system of

“INOXPLUS” S.R.L.

17/3, Petricani Street,
Chisinau, MD-2059, Republic of Moldova

has been assessed and certified as meeting the requirements of

ISO 9001:2015

For the following activities

Production and Delivery of Tanks, Barrels, Cisterns and other types of Stainless-Steel Vessels and Furniture. Import of Stainless-Steel Equipment for Industrial Use. Delivery of Stainless-Steel Sheets, Pipes, Long Products, Fittings and Fasteners, Railing Accessories and Welding Consumables.

This certificate is valid from 23 November 2021 until 22 November 2024 and remains valid subject to satisfactory surveillance audits. Recertification audit due a minimum of 60 days before the expiration date. Issue 1. Certified since 23 November 2021



Authorised by

SGS United Kingdom Ltd
Rossmore Business Park Ellesmere Port Cheshire CH65 3EN UK
t +44 (0)151 350-6666 f +44 (0)151 350-6600 www.sgs.com



0005

21HC 9001 2015 0421

Page 1 of 1

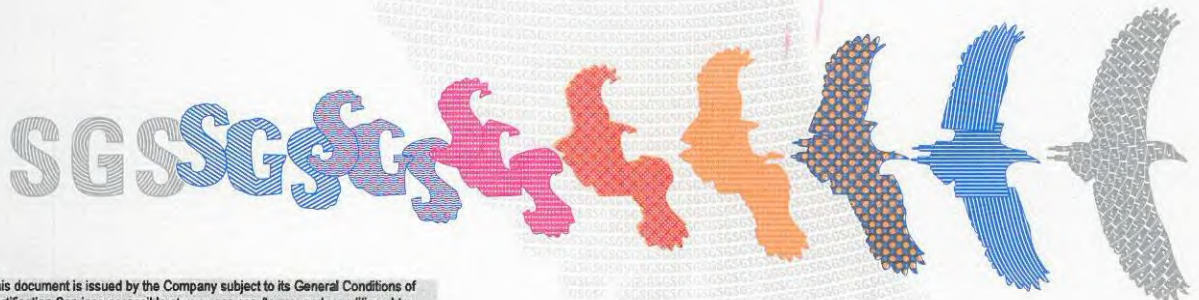

This document is issued by the Company subject to its General Conditions of Certification Services accessible at www.sgs.com/terms_and_conditions.htm. Attention is drawn to the limitations of liability, indemnification and jurisdictional issues established therein. The authenticity of this document may be verified at <http://www.sgs.com/en/certified-clients-and-products/certified-client-directory>. Any unauthorized alteration, forgery or falsification of the content or appearance of this document is unlawful and offenders may be prosecuted to the fullest extent of the law.

SGSPAPER_MD
90000497