

SCHIȚĂ DE PROIECT

SCENA DIN „SCUARUL EUROPEI” DIN ADIACENȚA STRĂZILOR GRENOBLE ȘI
COSTIUJENI SITUAT ÎN MUN. CHIȘINĂU, OR. CODRU.

Beneficiar : Primăria or. Codru

CHIȘINĂU, 2024

BORDEROU PLANSE COMPARTIMENT ARHITECTURA

| PLANSA | DENUMIRE | NOTE |
|--------|--------------------------------------------------|------|
| 1 | DATE GENERALE. | ME |
| 2 | PLAN AMPLASARE/ÎNCADRARE ÎN TERITORIU SC. 1:2000 | PG |
| 3 | PLAN GENERAL SC. 1:500 | PG |
| 4 | PLAN AMENAJARE(FRAGMENT 1) SC. 1:200 | PG |
| 5 | PLAN SC 1:100. PLAN ACOPERIȘ SC 1:100. | SA |
| 6 | FAȚADE. | SA |

DATE GENERALE

Condițiile climaterice a terenului se caracterizează cu următoarele caracteristici:

- raionul construcției se referă zonei climaterice conform СНиП 2.01.01-82 - IIIБ
- zona de umiditate conform СНиП 3-79* - uscată
- temperatura calculată a aerului exterior conform СНиП 2.01.01-82 - 16°C
- adâncimea de îngheț a solului conform СНиП 2.01.01-82 - 0,8m
- presiunea vântului - 70kg/m²
- greutatea stratului de zăpadă - 100kg/m² 4. Pentru proiectul dat sînt caracteristicile normative și sarcinile :
- temperatura calculată a aerului exterior - 16°C
- seismicitatea calculată al terenului de construcție - 7 grade
- cota relativă a terenului variază 182.00-188.00 pe plan general,

PROIECTUL ESTE ELABORAT ÎN BAZA URMĂTOARELOR DOCUMENTE NORMATIVE:

- NCM B.01.00-2016 - Urbanism. Sistemizarea și amenajarea localităților
- NCM A.07.02-2012 - Instrucțiuni cu privire la procedura de elaborare, avizare, aprobare și conținutul cadru al documentației de proiect pentru construcții
- NCM B.01.05:2019 Urbanism. Sistemizarea și amenajarea localităților urbane și rurale,
- CP C.01.05 - 2012 "Parcaje-garaje pentru autoturismele cetățenilor. Ghid de proiectare",
- CP D.02.11 – 2014 "Recomandări privind proiectarea străzilor și drumurilor din localități urbane și rurale",
- NCM D.02.01:2015 "Proiectarea drumurilor publice".

MATERIALE P/U PROIECTARE

În calitate de date inițiale pentru elaborarea proiectului de execuție au fost folosite:

- Tema de Proiect aprobată de beneficiar;
- Contractul de proiectare, încheiat cu beneficiarul.

Proiectul dat prevede obiectivul scena ce e parte componentă a Scurului Europei din adiacența străzilor Grenoble și Costiujeni situat în mun. Chișinău, or. Codru.

La baza elaborării proiectului au stat principiile de baza a funcționalității în amenajarea spațiului public de odihnă și recreere. Designul parcului trebuie să fie armonios și să îmbine funcționalitatea cu estetica. Alegerea culorilor, formelor și materialelor utilizate este esențială pentru a crea un mediu plăcut și atrăgător. Scena va reprezenta zona de agrement a scurului unde vor avea loc activități culturale în aer liber.

| | | | | | | | | | | |
|--------------------------------------------------------------------------------------------------------------------------------------------------------------------------------------------------------------------------------------------------------------------------------------------------------------------------------------------------------------------------------------------------------------------------------------------------------------------------------------------|------------------------------------------------------------------|--|--|--|--|--------------------------------------------------|---------------------------------------------------------------------------------------------------------------|--------|------|-----|
| Desenele de execuție sunt elaborate în corespundere cu normele și regulile în vigoare și asigurare criteriile principale ale calității reglementate de Legea privind calitatea în construcții. A - siguranță în exploatare B - siguranță la foc C - igienă, sănătatea oamenilor, refacerea și protecția mediului D - izolație termică, hidrofură și economic de energie E - protecție contra zgomotului G- utilizarea materialelor sustenabile AȘP Osoianu D. | Certificat AȘP Osoianu Dinu Seria 2023-P Nr. 0952 din 01.03.2023 | | | | | | | | | |
| | Beneficiar : Primăria or. Codru | | | | | | | | | |
| | | | | | | | Scena din „Scurul Europei” din adiacența străzilor Grenoble și Costiujeni situat în mun. Chișinău, or. Codru. | | | |
| | | | | | | | | | | |
| | | | | | | | PROIECT SCHIȚĂ | Stadiu | Foia | Foi |
| | | | | | | | | PS | 1 | |
| | | | | | | DATE GENERALE. BORDEROUL VOLUMELOR DE LUCRARI | ONE ART STUDIO SRL | | | |

PLAN AMPLASARE SC. 1:5000 mun.Chişinău, or.Codru.



PLAN GEOMETRIC SC. 1:2000

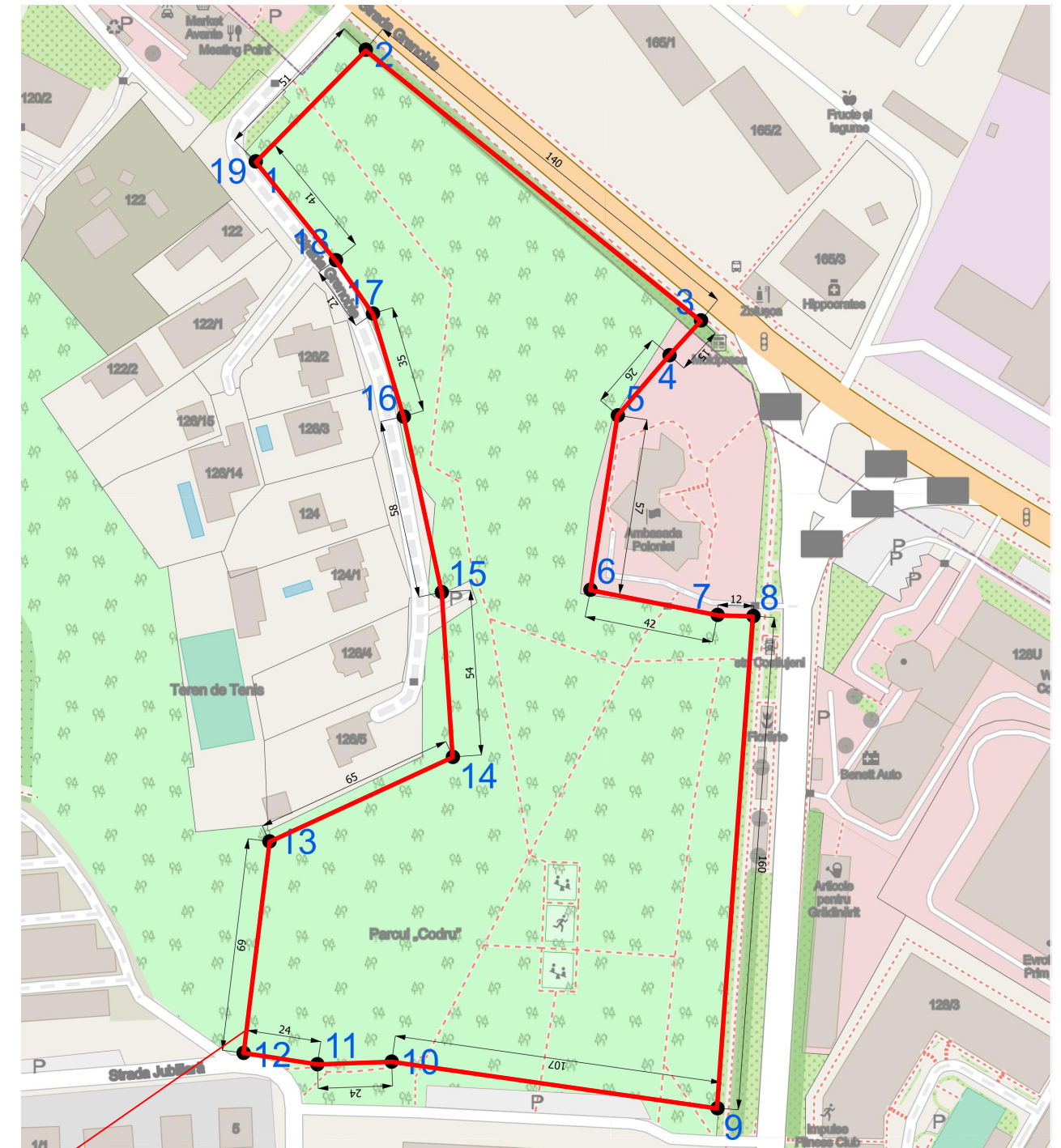

Hotarul terenului

Terenul face parte confor nomenclatorului din **Terenuri fondului silvic/forestier G 2.1.3** Terenuri activităţilor conexe parcuri, grădini publice, scuaruri, spaţii verzi cu funcţii de protecţie, dendrării. cu construcţii şi amenajări activităţii conexe conform schemei funcţionale a obiectivului. UTR cu evidenţa suprafeţei hotarelor ,punctelor de cotitură, si parametrii actele normative cadastrului silvic. parametrii documentaţiei de urbanism

COORDONATELE TERENULUI

| Punct | x | y |
|-------|-------------|-------------|
| 1 | 233083,3926 | 205148,1702 |
| 2 | 233119,0272 | 205184,3694 |
| 3 | 233227,5616 | 205096,652 |
| 4 | 233217,3733 | 205085,3785 |
| 5 | 233200,63 | 205009,392 |
| 6 | 233191,771 | 205009,392 |
| 7 | 233232,927 | 205001,236 |
| 8 | 233244,517 | 205000,8748 |
| 9 | 233232,869 | 204841,3878 |
| 10 | 233127,4122 | 204856,48 |
| 11 | 233103,3404 | 204855,6458 |
| 12 | 233079,4812 | 204859,3118 |
| 13 | 233087,837 | 204927,8446 |
| 14 | 233147,2188 | 204955,2116 |
| 15 | 233143,633 | 205008,6046 |
| 16 | 233131,33 | 205065,4928 |
| 17 | 233121,3664 | 205098,8866 |
| 18 | 233109,3737 | 205116,1551 |
| 19 | 233083,3926 | 205148,1702 |

| | | | | | | |
|--------------------------------------------------|------------|-------|----------------|----------------------------------------------------------------------------------------------------------------|-----|--|
| Beneficiar : Primăria or. Codru | | | | Scena din „Scuarul Europei” din adiacenţa străzilor Grenoble şi Costiujeni situat în mun. Chişinău, or. Codru. | | |
| A.Ş.P. | D. Osoianu | 07.24 | PROIECT SCHIŢĂ | | | |
| | | | Stadiu | Foia | Foi | |
| | | | PS | 2 | | |
| PLAN AMPLASARE PLAN DE INCADRARE ÎN TERITORIU | | | | ONE ART STUDIO SRL | | |



| Nr. | Denumirea lucrărilor | Nr.plan | Marcaj |
|-----|----------------------------------------------|---------|--------|
| 1. | Accese pietonale (pavaj de beton 60x100x200) | 1 | |
| 2. | Pistă de alergare | 2 | |
| 3. | Pietriș decorativ | 3 | |
| 4. | Spații verzi amenajate(gazon) | 4 | |
| 5. | Bordură | | |
| 6. | Scenă de vară cu copertină metalică | 6 | |
| 7. | Bancă din lemn tip 1 | 7 | |
| 8. | Bancă din lemn tip 2 | 8 | |
| 9. | Urme | 9 | |
| 10. | Piloni de iluminare | 10 | |
| 11. | Spațiu pentru gherete | 11 | |
| 12. | Teren de fotbal | 12 | |
| 13. | Teren de fitness | 13 | |
| 14. | Teren de joc p/u copii | 14 | |
| 15. | WC | 15 | |
| 16. | Monument/sculptură | 16 | |

FRAGMENT

| | | | | | |
|---------------------------------|------------|-------|---------------------------------------------------------------------------------------------------------------|--------------------|------|
| Beneficiar : Primăria or. Codru | | | Scena din „Suarul Europei” din adiacența străzilor Grenoble și Costiujeni situat în mun. Chișinău, or. Codru. | | |
| A.Ș.P. | D. Osoianu | 07.24 | PROIECT SCHIȚĂ | Stadiu | Foia |
| | | | PLAN GENERAL SC.1:500 | PS | 3 |
| | | | | ONE ART STUDIO SRL | |

**PLAN AMENAJARE SC. 1:200
(PROPUNERE)
FRAGMENT 5**

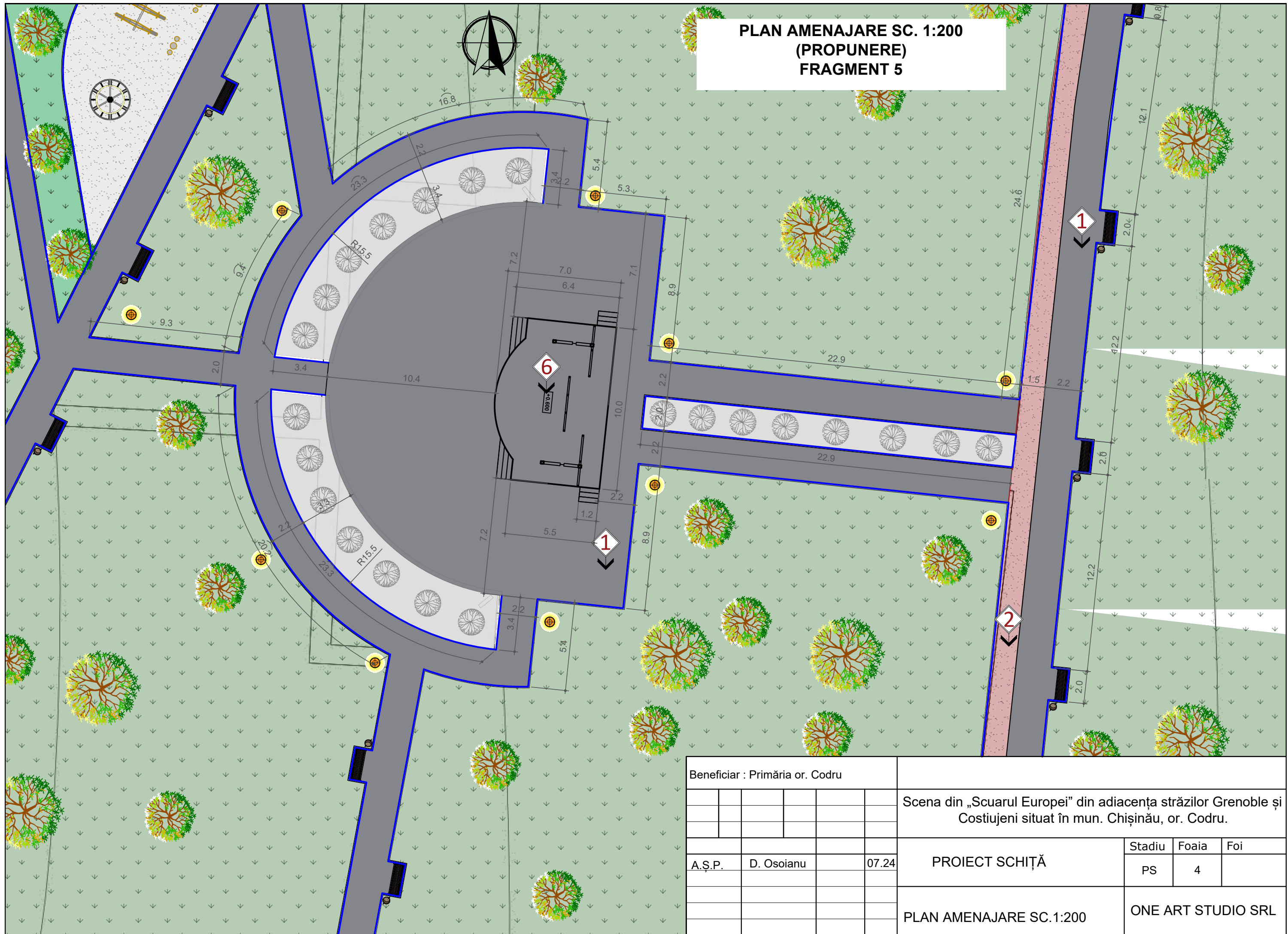

| | | | | | | | |
|---------------------------------|------------|--|-------|---------------------------------------------------------------------------------------------------------------|--------------------|------|-----|
| Beneficiar : Primăria or. Codru | | | | Scena din „Suarul Europei” din adiacența străzilor Grenoble și Costiujeni situat în mun. Chișinău, or. Codru. | | | |
| | | | | PROIECT SCHIȚĂ | Stadiu | Foia | Foi |
| A.Ș.P. | D. Osoianu | | 07.24 | | PS | 4 | |
| PLAN AMENAJARE SC.1:200 | | | | | ONE ART STUDIO SRL | | |

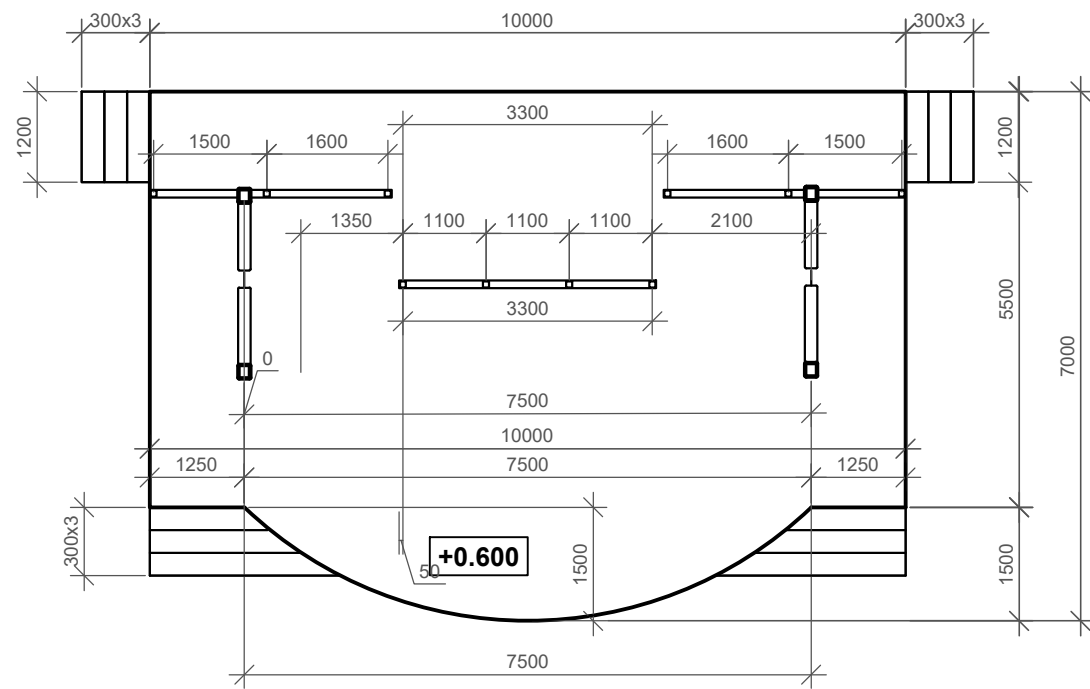

Finisajul pardoselei scenei și a treptelor este din gresie antiderapantă 68m²

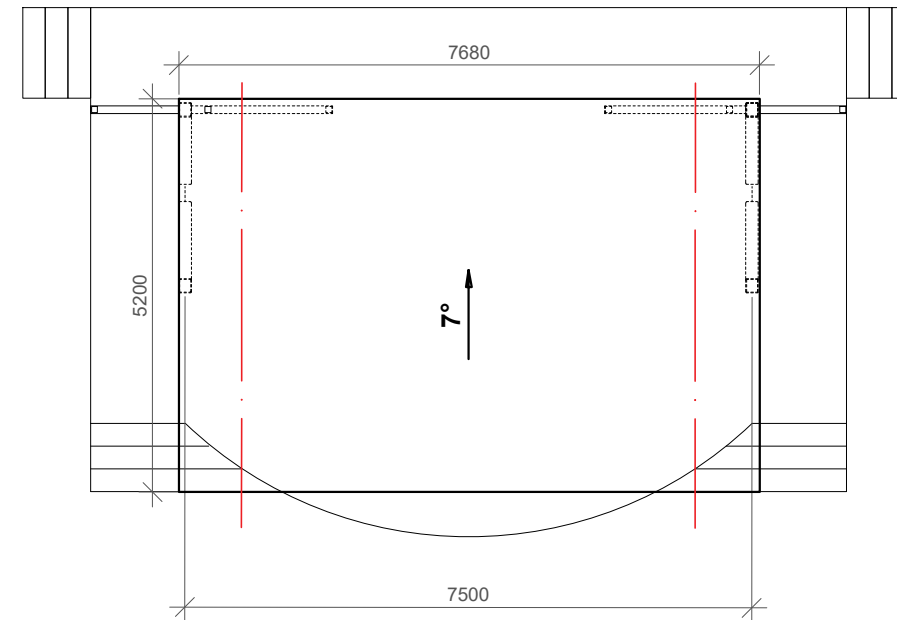

Învelitorul copertinei este executată din prelată impermeabilă, cu inele, densitate 200 gr/m² - 40m²

| | | | | | | | |
|---------------------------------|------------|--|-------|---------------------------------------------------------------------------------------------------------------|--------|--------------------|-----|
| Beneficiar : Primăria or. Codru | | | | | | | |
| | | | | Scena din „Suarul Europei” din adiacența străzilor Grenoble și Costiujeni situat în mun. Chișinău, or. Codru. | | | |
| | | | | PROIECT SCHIȚĂ | Stadiu | Foia | Foi |
| A.Ș.P. | D. Osoianu | | 07.24 | | PS | 5 | |
| | | | | PLAN AMPLASARE PLAN DE INCADRARE ÎN TERITORIU | | ONE ART STUDIO SRL | |

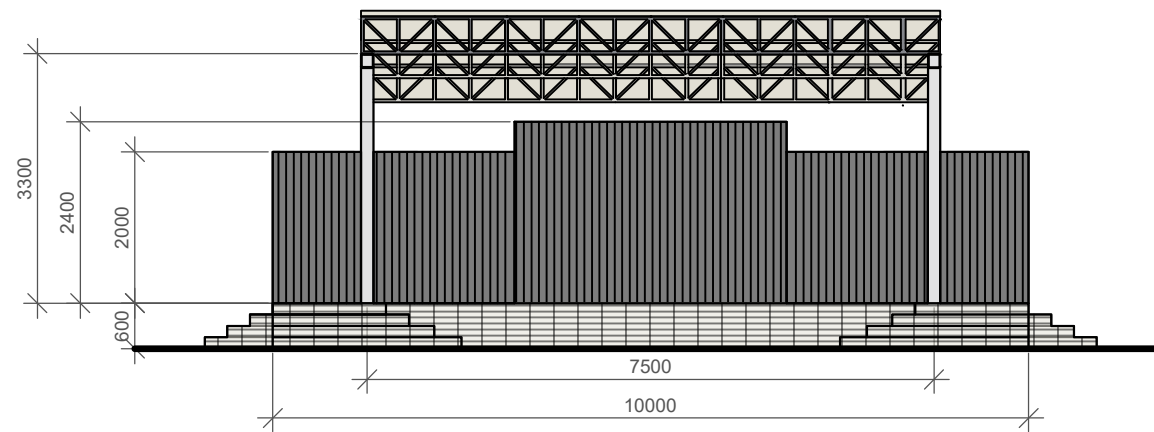
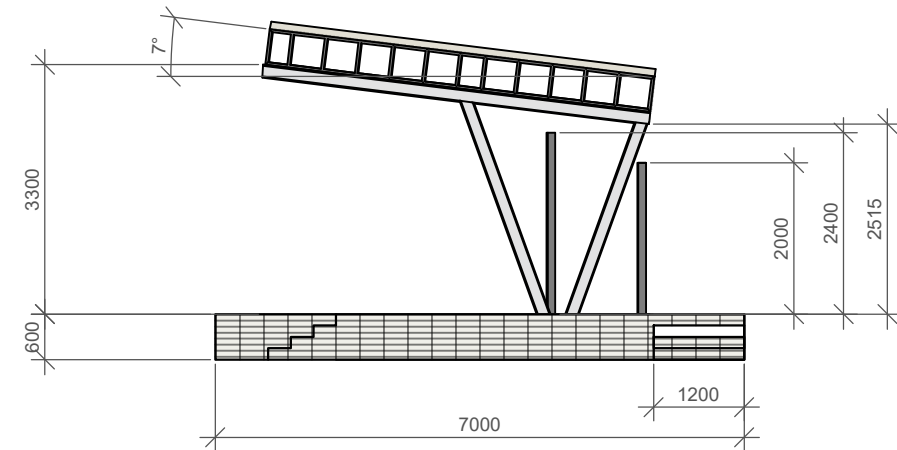
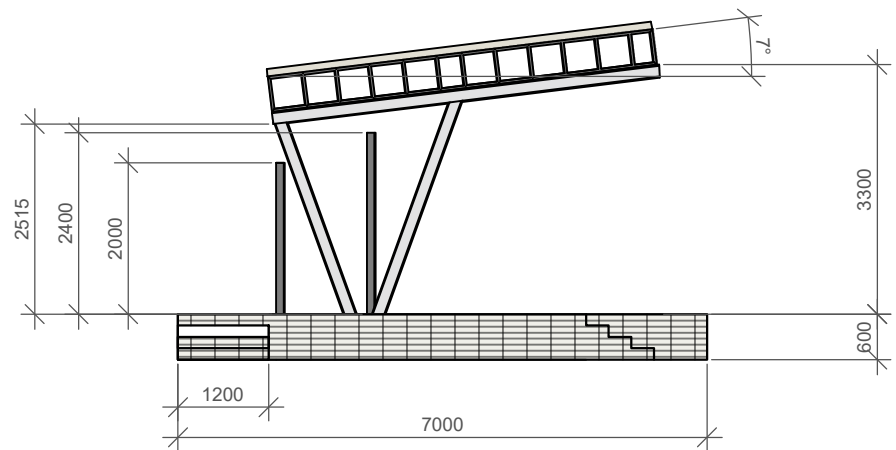

GRESIE soclu - 25m²



TABLĂ CUTATĂ 48m²



PRELATA IMPERMEABILA, CU INELE, DENSITATE 200 gr/m²

| | | | | | | | | |
|---------------------------------|--|--|--|--|--|---------------------------------------------------------------------------------------------------------------|--|--|
| Beneficiar : Primăria or. Codru | | | | | | | | |
| | | | | | | Scena din „Suarul Europei” din adiacența străzilor Grenoble și Costiujeni situat în mun. Chișinău, or. Codru. | | |
| | | | | | | PROIECT SCHIȚĂ | | |
| A.Ș.P. | | | | | | Stadiu | | |
| D. Osoianu | | | | | | Foaia | | |
| 07.24 | | | | | | Foi | | |
| | | | | | | PS | | |
| | | | | | | 6 | | |
| PLAN AMPLASARE | | | | | | ONE ART STUDIO SRL | | |
| PLAN DE INCADRARE ÎN TERITORIU | | | | | | | | |