

**LISMEDFARM S.R.L.**

Șos. Muncești, 167/B, MD – 2002, mun. Chișinău, Republica Moldova  
tel.: 022-80-47-98, 022-55-64-38, 022-56-94-91, e-mail: [oficiu@lismedfarm.md](mailto:oficiu@lismedfarm.md),  
web: <https://lismedfarm.md>, c/f: 1003600113573, TVA: 0304618, director – Ecaterina Chitic

Anexa nr. 7  
la Documentația standard  
Ordinul Ministrului Finanțelor  
nr. 115 din 15 septembrie 2021

**CERERE DE PARTICIPARE**

Către Institutul Neurologie și Neurochirurgie, 2028, MOLDOVA, mun.Chișinău, locality, Vladimir Korolenko nr.2

**Stimați domni,**

Ca urmare a anunțului/invitației de participare/de preselecție apărut în Buletinul achizițiilor publice și/sau Jurnalul Oficial al Uniunii Europene, nr ocds-b3wdp1-MD-1739961908409 din 19.02.2025, privind aplicarea procedurii pentru atribuirea contractului Consumabile medicale, pentru anul 2025, noi, Lismedfarm S.R.L., am luat cunoștință de condițiile și de cerințele expuse în documentația de atribuire și exprimăm prin prezenta interesul de a participa, în calitate de ofertant/candidat, neavând obiecții la documentația de atribuire.

Data completării 27.02.2025

Cu stimă,

Ofertant/candidat

Vlad Chitic, director executiv

Lismedfarm S.R.L.

REPUBLICA



MOLDOVA

# CERTIFICAT DE ÎNREGISTRARE

**SOCIETATEA CU RĂSPUNDERE LIMITATĂ "LISMEDFARM"**  
ESTÈ ÎNREGISTRATĂ LA CAMERA ÎNREGISTRĂRII DE STAT

*Numărul de indentificare de stat - codul fiscal*

**1003600113573**

*Data înregistrării*

**07.12.2001**

*Data eliberării*

**17.01.2005**

**Bobeica Ion, registrator de stat**

*Funcția, numele, prenumele persoanei  
care a eliberat certificatul*

  
semnătura



**MD 0018019**

L.ș.

**CERTIFICAT**

25. IUL 2024

Prin prezentul, B.C. "EXIMBANK" S.A., Sucursala nr.20, confirmă faptul deținerii de către compania "LISMEDFARM" SRL, IDNO 1003600113573, a următoarelor conturi de decontare:

Valuta	Nr. Cont	Cod IBAN
MDL	222401475MDL	MD73EX000000222401475MD
EUR	222451600EUR	MD13EX1900000222451600EU
USD	222451600USD	MD32EX1900000222451600US
RUB	225150633RUB	MD23EX1900000225150633RU

Certificatul este eliberat pentru a fi prezentat la cerere.

Coordonator Sucursala nr. 20  
Postu Diana



Ex.: Belecci Lilia  
Tel.: 022 301-304

Banca Comercială "EXIMBANK" S.A. Oficiul Central: Bd. Ștefan cel Mare și Sfânt nr. 171/1, MD-2004, mun. Chișinău.  
Cod bancar/SWIFT EXMMMD22, Licența Seria A MMI nr. 000516 eliberată de Banca Națională a Moldovei, IDNO 1002600010273, TVA 7800065, Capital social 1 250 000 000 lei. Membru al Fondului de Garantare a Depozitelor în Sistemul Bancar din Republica Moldova. Membru al Grupului Bancar Intesa Sanpaolo (Italia).



GUVERNUL  
REPUBLICII  
MOLDOVA



SERVICIUL FISCAL DE STAT



# CERTIFICAT

privind lipsa sau existența restanțelor față de bugetul public național

Nr.  
№ 2238573

Din  
От 23.02.2025 22:38



**DATE DESPRE CONTRIBUABIL / ИНФОРМАЦИЯ О НАЛОГОПЛАТЕЛЬЩИКЕ**

**Codul fiscal / Numărul de identificare**

Фискальный код / Идентификационный номер

1003600113573

**Denumirea**

Наименование

Societatea cu Răspundere Limitată LISMEDFARM



**ATESTAREA LIPSEI SAU EXISTENȚEI RESTANȚELOR CONFORM DATELOR SISTEMULUI  
INFORMAȚIONAL AUTOMATIZAT / ПОДТВЕРЖДЕНИЕ ОТСУТСТВИЯ ИЛИ НАЛИЧИЯ  
ЗАДОЛЖНОСТЕЙ СОГЛАСНО ДАННЫМ ИНФОРМАЦИОННОЙ АВТОМАТИЗИРОВАННОЙ  
СИСТЕМЫ**

**La data emiterii prezentului certificat restanța față de bugetul public național constituie**

На дату выдачи данной справки задолженность перед национальным публичным бюджетом составляет

0 MDL



**VALABIL PÂNĂ LA / ДЕЙСТВИТЕЛЕН ДО**

10.03.2025 22:38



**Prezentul document este eliberat în temeiul Art. 29, alin. (3) din Legea cu privire la registre nr. 71/2007 și în baza datelor furnizate de Serviciul Fiscal de Stat în Portalul Guvernamental al Cetățeanului și al Unităților de Drept / Справка выдана в соответствии со ст. 29 п. (3) Закона о реестрах № 71/2007 на основании данных, предоставленных Государственной налоговой службой на Портале Правительства Гражданина и Юридических Лиц.**

Generat și semnat de Portalul Guvernamental al Cetățeanului și al Unităților de Drept la **23.02.2025 22:38**

**Prezentul certificat este semnat electronic în conformitate cu Legea nr.124 din 19.05.2022**

Сертификат подписан электронной подписью в соответствии с Законом № 124 от 19.05.2022



Certificatul este descărcat din Portalul Guvernamental al Cetățeanului și al Unităților de Drept ([mcabinet.gov.md](http://mcabinet.gov.md)) și este semnat electronic de către posesorul acestui portal și are aceeași valoare juridică ca și documentele eliberate pe suport de hârtie de către organele cu atribuții de administrare fiscală. Verificarea autenticității semnăturii electronice poate fi realizată cu ajutorul Serviciului Guvernamental de Semnătură Electronică ([msign.gov.md](http://msign.gov.md))

Сертификат скачен с Правительственного Портала Гражданина и Юридических Лиц ([mcabinet.gov.md](http://mcabinet.gov.md)) и подписан электронной подписью владельца портала и имеет такую же юридическую силу, как и документы выдаваемые на бумаге органами налоговой администрации. Проверку подлинности электронной подписи можно осуществить с помощью Государственной Службой Электронной Подписью ([msign.gov.md](http://msign.gov.md))



**Departamentul Tehnologiilor Informaționale al Republicii Moldova  
Camera Înregistrării de Stat**

**DECIZIE**

privind înregistrarea întreprinderii

07.12.2001

Dosar Nr. 104123414

mun. Chisinau

Prin cererea depusa la 06.12.2001 s-a solicitat înregistrarea întreprinderii.

**SOCIETATEA CU RASPUNDERE LIMITATA "LISMEDFARM"**

*Examinind actele prezentate:*

1. Cerere de înregistrare a SOCIETATII CU RASPUNDERE LIMITATA "LISMEDFARM" din 06.12.2001
2. Chitanta din 04.12.2001 pentru taxa de stat
3. Chitanta din 04.12.2001 pentru consultatie
4. Chitanta din 04.12.2001 pentru taxa de timbru
5. Chitanta din 04.12.2001 pentru extras din registru
6. Copia cecului nr. 40584 din 06.12.2001 pentru perfectarea documentelor
7. Chitanta din 03.12.2001 pentru rezervarea denumirii
8. Chitanta din 03.12.2001 pentru verificarea denumirii
9. Dovada de verificare a denumirii nr. 3833 din 05.12.2001
10. Certificat de aprobarea denumirii din Centrul de Terminologie din 05.12.2001
11. Statutul SOCIETATII CU RASPUNDERE LIMITATA "LISMEDFARM"
12. Declaratie de constituire din 04.12.2001
13. Certificat bancar pentru deschiderea contului temporar nr. 02/4 din 06.12.2001
14. Cerere pentru autentificarea semnaturii fondatorului
15. Copia actului de identitate managerului Chitic Sergiu Mihail

si constatind, ca sint respectate cerintele legale ce tin de constituirea si înregistrarea întreprinderii, în temeiul art.14 al Legii nr.1265-XIV din 05.10.2000 cu privire la înregistrarea de stat a întreprinderilor si organizatiilor, Registratorul de stat

**DECIDE:**

A admite cererea de înregistrare.

A înregistra întreprinderea si a trece în Registrul de stat al întreprinderilor si organizatiilor urmatoarele date:

*Numarul de înregistrare:* 104123414 *din* 07.12.2001

*Forma juridica de organizare:* Societate cu raspundere limitata

*Denumirea:* SOCIETATEA CU RASPUNDERE LIMITATA "LISMEDFARM"

*Sediul:* MD-2043, bd.Traian 2, ap.(of.) 53, mun.Chisinau, Republica Moldova

*Managerul principal:*

Chitic Sergiu, nascut(a) la 26.06.1969,

Codul de identitate 0970808153287, domiciliat(a)

MD-2043, bd.Traian 2, ap. 53, mun.Chisinau, Republica Moldova

*Codul fiscal:* 34916019

*Genurile principale de activitate:*

1. Comert cu ridicata al produselor farmaceutice, medicale si ortopedice

2. Comert cu ridicata al produselor farmaceutice
3. Comert cu amanuntul al produselor farmaceutice si medicale, al produselor cosmetice si de toaleta
4. Comert cu ridicata al produselor cosmetice si de parfumerie, sapunului si detergentilor
5. Fabricarea preparatelor farmaceutice, a substantelor chimice, medicale si a produselor medicale vegetale

**Fondator(i):**

1. Chitic Sergiu, nascut(a) la 26.06.1969,  
Codul de identitate 0970808153287, domiciliat(a)  
MD-2043, bd.Traian 2, ap. 53, mun.Chisinau, Republica Moldova

Capitalul social al intreprinderii constituie: 5400 lei,  
care se divizeaza in 1 cote de participatie si este depus astfel:

1. cota de participare in valoare de 5400 lei, reprezinta aportul asociatului  
Chitic Sergiu, respectiv 100% din capitalul social.

Cerificat: A 165222

Data eliberarii: 10.12.2001

Termenul de activitate al intreprinderii este nelimitat.

Prezenta Decizie este intocmita in doua exemplare, care au aceasi valoare juridica, dintre care un exemplar se pastreaza la Camera Inregistrarii de Stat in dosarul de arhiva al intreprinderii, iar celalalt se elibereaza solicitantului.

Registrator de Stat



L. SVIREPOVA



## LISMEDFARM S.R.L.

Șos. Muncești, 167/B, MD – 2002, mun. Chișinău, Republica Moldova  
tel.: 022-80-47-98, 022-55-64-38, 022-56-94-91, e-mail: [oficiu@lismedfarm.md](mailto:oficiu@lismedfarm.md),  
web: <https://lismedfarm.md>, c/f: 1003600113573, TVA: 0304618, director – Ecaterina Chitic

Anexa nr. 8  
la Documentația standard  
Ordinul Ministrului Finanțelor  
nr. 115 din 15 septembrie 2021

### DECLARAȚIE PRIVIND VALABILITATEA OFERTEI

Către Institutul Neurologie și Neurochirurgie, 2028, MOLDOVA, mun.Chișinău, locality, Vladimir  
Korolenko nr.2

**Stimați domni,**

Ne angajăm să menținem oferta valabilă, **privind** Achiziționarea consumabile medicale, pentru anul 2025 (se indică obiectul achiziției) **prin procedura de achiziție** Cererea ofertelor de prețuri (bunuri) (tipul procedurii de achiziție), pentru o durată de 60 (șaizeci) zile, (durata în litere și cifre), respectiv până la data de 08.05.2025 (ziua/luna/anul), și ea va rămâne obligatorie pentru noi și poate fi acceptată oricând înainte de expirarea perioadei de valabilitate.

Data completării 27.02.2025

Cu stimă,

Ofertant/candidat

Vlad Chitic, director executiv

Lismedfarm S.R.L.

## FORMULARUL STANDARD AL DOCUMENTULUI UNIC DE ACHIZIȚII EUROPEAN

1. Documentul unic de achiziții europene, (în continuare, DUAЕ) este o declarație pe proprie răspundere, prin care operatorul economic confirmă îndeplinirea criteriilor de calificare și selecție necesare în cadrul procedurilor de achiziție publică în Republica Moldova.
2. Formularul este completat, semnat electronic și transmis autorității contractante la depunerea ofertei.
3. Un DUAЕ depus de către operatorul economic în cadrul unei proceduri de achiziție publică anterioară poate fi reutilizat, cu condiția ca informațiile cuprinse în formular să fie corecte și valabile la data depunerii acestuia.
4. Ofertantul care prezintă în DUAЕ informații false sau documentele justificative prezentate nu confirmă informația indicată în documentul prezentat este exclus din procedura de achiziție publică și/sau poate răspunde conform legislației.
5. Formularul DUAЕ este constituit din 7 capitole, și anume:
  - 1) Capitolul I. Informații privind procedura de achiziție publică și autoritatea/entitatea contractantă;
  - 2) Capitolul II. Informații referitoare la operatorul economic;
  - 3) Capitolul III. Motive de excludere din cadrul procedurii de achiziție publică;
  - 4) Capitolul IV. Criteriile de calificare și selecție a operatorilor economici;
  - 5) Capitolul V. Indicații generale pentru criteriile de selecție a operatorilor economici;
  - 6) Capitolul VI. Preselecția candidaților pentru procedura de atribuire a contractului de achiziție publică;
  - 7) Capitolul VII. Declarații finale.
6. Prezentarea formularului DUAЕ la depunerea ofertei care nu este conform cu cerințele stabilite în Documentația de atribuire duce la respingerea ofertei.

### Capitolul I. Informații privind procedura de achiziție publică și autoritatea/entitatea contractantă

*Compartimentul se completează doar de către autoritatea/entitatea contractantă.*

Cod poziție	Conținutul cerinței	Răspuns
1	2	3
<b>A. Informații despre publicare</b>		
1A.1	Numărul anunțului/invitației publicate în Buletinul achizițiilor publice, și după caz numărul anunțului publicat în Jurnalul Oficial al Uniunii Europene	ocds-b3wdp1-MD-1739961908409
<b>B. Identitatea autorității/entității contractante</b>		
1B.1	Denumirea autorității/entității contractante	<b>Institutul Neurologie și Neurochirurgie</b>
1B.2	Număr unic de identificare (IDNO) a autorității/entității contractante	<b>1003600150602</b>



## Capitolul II. Informații referitoare la operatorul economic

Compartimentul se completează doar de către operatorii economici.

Cod poziție	Conținutul cerințelor	Răspuns
1	2	3
<b>A. Informații privind operatorul economic</b>		
2A.1	Denumirea operatorul economic	Lismedfarm S.R.L.
2A.2	Țara	Republica Moldova
2A.3	Cod poștal	MD-2002
2A.4	Oraș/Localitate	Mun. Chisinau
2A.5	Adresa juridică	sos. Muncesti 167/B
2A.6	Pagina web	Lismedfarm.md
2A.7	Persoana sau persoanele de contact	Vlad Chitic
2A.7.1	Telefon	+37379981005
2A.7.2	Adresa de e-mail	vlad.chitic@lismedfarm.md
2A.8	Număr unic de identificare (IDNO/IDNP)	1003600113573
2A.9	Numărul cod TVA	0304618
2A.10	Forma organizatorico-juridică a activității de antreprenoriat	Societate cu Răspundere Limitată
2A.11	Informația cu privire la numele acționarilor / asociaților / beneficiarului efectiv	
2A.11.1	Numele acționarilor / asociaților	100 % - Chitic Ecaterina
2A.11.2	Numele beneficiarului efectiv <i>[beneficiar efectiv – persoană fizică ce deține sau controlează în ultimă instanță o persoană fizică sau juridică ori beneficiar al unei societăți de investiții sau administrator al societății de investiții, ori persoană în al cărei nume se desfășoară o activitate sau se realizează o tranzacție și/sau care deține, direct sau indirect, dreptul de proprietate sau controlul asupra a cel puțin 25% din acțiuni sau din dreptul de vot al persoanei juridice ori asupra bunurilor aflate în administrare fiduciară]</i>	100% - Chitic Ecaterina
2A.11.3	Cetățenia beneficiarului efectiv (legătură juridico-politică permanentă a persoanei fizice definite conform poziției 2A.11.2)	Chitic Ecaterina – Republica Moldova (MD) și România (RO)
2A.12	Operatorul economic este: <ul style="list-style-type: none"> <li>• întreprindere mică</li> <li>• întreprindere mijlocie</li> <li>• și altele</li> </ul>	Întreprindere mică
2A.13	În cazul în care achiziția este rezervată: operatorul economic este un atelier protejat sau o întreprindere socială, sau va asigura executarea contractului în contextul programelor de angajare protejată?	Da <input checked="" type="checkbox"/> Nu
2A.13.1	Dacă da, care este procentul corespunzător de lucrători cu dizabilități sau defavorizați?	0
2A.13.2	Specificați carei sau căror categorii de lucrători cu dizabilități sau defavorizați le aparțin angajații în cauză?	0
2A.14	Operatorul economic participă la procedura de achiziții publice împreună cu alți operatori economici?	Da <input checked="" type="checkbox"/> Nu
2A.14.1	Dacă Da, precizați rolul operatorului economic în cadrul grupului (lider, responsabil cu îndeplinirea unor sarcini specifice, etc).	text
2A.14.2	Numiți operatorii economici care participă la procedura	text

	<i>respectivă de achiziție publică.</i>	
2A.14.3	<i>Specificați denumirea grupului participant.</i>	text
<i>Notă. Dacă ați răspuns Da la întrebarea 2A.14, asigurați-vă ca operatorii economici menționați să prezinte un formular DUAE separat.</i>		
<b>B. Informații privind reprezentanții operatorului economic</b>		
Indicați numele persoanei (persoanelor) împuternicită (împuternicite) să îl reprezinte pe operatorul economic în scopurile prezentei proceduri de achiziție publică.		
2B.1	Nume și prenume	Vlad Chitic
2B.2	Poziție/acționând în calitate de	Director executiv
2B.3	Țară	Republica Moldova
2B.4	Telefon	079981005
2B.5	Adresa de e-mail	vlad.chitic@lismedfarm.md
<b>C. Informații privind utilizarea capacităților altor entități</b>		
2C.1	Operatorul economic utilizează capacitățile altor entități pentru a satisface criteriile de selecție prevăzute în capitolul IV, precum și (dacă este cazul) criteriile și regulile menționate în capitolul V de mai jos?	Da <input checked="" type="checkbox"/> Nu
<i>Notă. Dacă ați răspuns Da la întrebarea 2C.1, prezentați un formular DUAE separat care să cuprindă informațiile solicitate în secțiunile A și B din capitolul respectiv și din capitolul III pentru fiecare dintre entitățile în cauză, completat și semnat în mod corespunzător de entitățile în cauză. Atragem atenția asupra faptului că trebuie incluși, de asemenea, tehnicienii sau organismele tehnice implicate, indiferent dacă fac sau nu parte din întreprinderea operatorului economic, în special cei care răspund de controlul calității și, în cazul contractelor de achiziții publice de lucrări, tehnicienii sau organismele tehnice la care poate face apel operatorul economic în vederea executării lucrărilor. În măsura în care este relevant pentru capacitatea (capacitățile) specifică (specifice) utilizată (utilizate) de operatorul economic, includeți informațiile prevăzute în capitolele IV și V pentru fiecare dintre entitățile în cauză.</i>		
<b>D. Informații privind subcontractanții pe ale căror capacități operatorul economic se bazează</b>		
2D.1	Operatorul economic intenționează să subcontracteze vreo parte din contract cu alți operatori economici?	Da <input checked="" type="checkbox"/> Nu
2D.1.1	<i>Dacă Da, enumerați subcontractanții propuși.</i>	text

### Capitolul III. Motive de excludere din cadrul procedurii de achiziție publică

*Compartimentul se completează de către operatorii economici.*

Cod poziție	Conținutul cerințelor	Răspuns
<b>A. Motive referitoare la condamnări prin hotărârea definitivă a unei instanțe judecătorești</b>		
<b>1</b>	<b>2</b>	<b>3</b>
3A.1	<b>Participare la o organizație criminală.</b> Operatorul economic însuși sau orice persoană care este membru al organismului de administrare, de conducere sau de supraveghere al acestuia sau care are putere de reprezentare, de decizie sau de control în cadrul acestuia a făcut obiectul unei condamnări pronunțate printr-o hotărâre definitivă pentru participare la o organizație criminală, printr-o condamnare pronunțată cu cel mult cinci ani în urmă sau în care continuă să se aplice o perioadă de excludere prevăzută în mod direct în condamnare?	Da <input checked="" type="checkbox"/> Nu
3A.2	<b>Corupție.</b> Operatorul economic însuși sau orice persoană care este membru al organismului de administrare, de conducere sau de supraveghere al acestuia sau care are putere de reprezentare, de decizie sau de control în cadrul acestuia a făcut obiectul unei	Da <input checked="" type="checkbox"/> Nu

	condamnări pentru corupție pronunțate printr-o hotărâre definitivă, printr-o condamnare pronunțată cu cel mult cinci ani în urmă sau în care continuă să se aplice o perioadă de excludere prevăzută în mod direct în condamnare?	
3A.3	<b>Fraude.</b> Operatorul economic însuși sau orice persoană care este membru al organismului de administrare, de conducere sau de supraveghere al acestuia sau care are putere de reprezentare, de decizie sau de control în cadrul acestuia a făcut obiectul unei condamnări pentru fraudă pronunțate printr-o hotărâre definitivă, printr-o condamnare pronunțată cu cel mult cinci ani în urmă sau în care continuă să se aplice o perioadă de excludere prevăzută în mod direct în condamnare?	Da <input checked="" type="checkbox"/> Nu
3A.4	<b>Infrațiuni teroriste sau infrațiuni legate de activitățile teroriste.</b> Operatorul economic însuși sau orice persoană care este membru al organismului de administrare, de conducere sau de supraveghere al acestuia sau care are putere de reprezentare, de decizie sau de control în cadrul acestuia a făcut obiectul unei condamnări pentru infrațiuni teroriste sau infrațiuni legate de activități teroriste, pronunțate printr-o hotărâre definitivă, printr-o condamnare pronunțată cu cel mult cinci ani în urmă sau în care continuă să se aplice o perioadă de excludere prevăzută în mod direct în condamnare?	Da <input checked="" type="checkbox"/> Nu
3A.5	<b>Spălare de bani sau finanțarea terorismului.</b> Operatorul economic însuși sau orice persoană care este membru al organismului de administrare, de conducere sau de supraveghere al acestuia sau care are putere de reprezentare, de decizie sau de control în cadrul acestuia a făcut obiectul unei condamnări pentru infrațiuni teroriste sau infrațiuni legate de activități teroriste, pronunțate printr-o hotărâre definitivă, printr-o condamnare pronunțată cu cel mult cinci ani în urmă sau în care continuă să se aplice o perioadă de excludere prevăzută în mod direct în condamnare?	Da <input checked="" type="checkbox"/> Nu
3A.6	<b>Exploatarea prin muncă a copiilor și alte forme de trafic de persoane.</b> Operatorul economic însuși sau orice persoană care este membru al organismului de administrare, de conducere sau de supraveghere al acestuia sau care are putere de reprezentare, de decizie sau de control în cadrul acestuia a făcut obiectul unei condamnări pronunțate printr-o hotărâre definitivă pentru exploatare prin muncă a copiilor și alte forme de trafic de persoane, printr-o condamnare pronunțată cu cel mult cinci ani în urmă sau în care continuă să se aplice o perioadă de excludere prevăzută în mod direct în condamnare?	Da <input checked="" type="checkbox"/> Nu
3A.7	În cazul că răspunsul este Da pentru cel puțin una din întrebările 3A.1 – 3A.6, puteți furniza dovezi care să arate că măsurile luate sunt suficiente pentru a demonstra fiabilitatea, în pofida existenței unui motiv de excludere?	Da      Nu
3A.7.1	<i>Dacă Da, descrieți aceste măsuri.</i>	text
<b>B. Motive privind plata impozitelor sau/și a contribuțiilor de asigurări sociale</b>		
	<b>Plata impozitelor</b>	

3B.1	Operatorul economic și-a onorat obligațiile cu privire la plata impozitelor, taxelor și contribuțiilor sociale în conformitate cu prevederile legale în vigoare în Republica Moldova sau în țara în care este stabilit?	<input checked="" type="checkbox"/> Da      Nu
3B.1.1	<i>Dacă Nu, în ce mod a fost stabilită obligația cu privire la plata impozitelor, taxelor și contribuțiilor sociale?</i>	text
3B.1.2	<i>În cazul în care, încălcarea cu referire la obligațiile privind plata impozitelor, taxelor și contribuțiilor sociale a fost stabilită printr-o hotărâre judecătorească sau administrativă, această decizie este definitivă?</i>	Da      Nu
3B.1.3	<i>În cazul în care, încălcarea cu referire la obligațiile privind plata impozitelor, taxelor și contribuțiilor sociale a fost stabilită printr-o hotărâre judecătorească sau administrativă, precizați data și numărul deciziei.</i>	text
3B.2	Operatorul economic beneficiază, în condițiile legii, de eșalonarea obligațiilor de plată a impozitelor, taxelor și contribuțiilor de asigurări sociale ori de alte facilități în vederea plății acestora, inclusiv a majorărilor de întârziere (penalităților) și/sau a amenzilor?  Notă: Se completează doar în cazul în care ați răspuns Nu, la întrebarea din 3B.1.	Da      Nu
3B.2.1	<i>Dacă Da, operatorul economic este în măsură să furnizeze actul privind eșalonarea obligațiilor de plată a impozitelor, taxelor și contribuțiilor de asigurări sociale ori de alte facilități în vederea plății acestora?</i>	Da      Nu
3B.3	Operatorul economic este în măsură să furnizeze un certificat cu privire la plata impozitelor sau să furnizeze informații privind onorarea obligațiilor fiscale?	<input checked="" type="checkbox"/> Da      Nu
3B.4	Informațiile privind lipsa/existența restanțelor față de bugetul public național sunt disponibile gratuit pentru autorități, prin accesarea unei baze de date naționale? Dacă da, specificați informația care ar permite verificarea.	Adresa de internet: <a href="https://date.gov.md/open/company-details">https://date.gov.md/open/company-details</a> Autoritatea sau organismul emitent(ă): Serviciul Fiscal de Stat al Republicii Moldova Referința exactă a documentației: Cautare prin codul fiscal
<b>C. Includerea în lista de interdicție a operatorilor economici</b>		
3C.1	Operatorul economic este înscris în lista de interdicție a operatorilor economici?	Da <input checked="" type="checkbox"/> Nu
3C.1.1	<i>În cazul că răspunsul este Da pentru întrebarea 3C.1, puteți furniza dovezi care să arate că măsurile luate sunt suficiente pentru a demonstra fiabilitatea, în pofida existenței unui motiv de excludere?</i>	Da      Nu
3C.1.2	<i>Dacă Da, descrieți aceste măsuri.</i>	text
<b>D. Motive legate de insolvabilitate, conflicte de interese sau abateri profesionale</b>		
	<b>Obligațiile aplicabile în domeniul mediului, muncii și asigurărilor sociale</b>	

3D.1	Operatorul economic a încălcat obligațiile în domeniul mediului în ultimii 3 ani?	Da	<input checked="" type="checkbox"/> Nu
3D.1.1	<i>În cazul că răspunsul este Da pentru întrebarea 3D.1, puteți furniza dovezi care să arate că măsurile luate sunt suficiente pentru a demonstra fiabilitatea, în pofida existenței unui motiv de excludere?</i>	Da	Nu
3D.1.2	<i>Dacă Da, descrieți aceste măsuri.</i>	text	
3D.2	Operatorul economic a încălcat obligațiile în domeniul social în ultimii 3 ani?	Da	<input checked="" type="checkbox"/> Nu
3D.2.1	<i>În cazul că răspunsul este Da pentru întrebarea 3D.2, puteți furniza dovezi care să arate că măsurile luate sunt suficiente pentru a demonstra fiabilitatea, în pofida existenței unui motiv de excludere?</i>	Da	Nu
3D.2.2	<i>Dacă Da, descrieți aceste măsuri.</i>	text	
3D.3	Operatorul economic a încălcat obligațiile în domeniul muncii în ultimii 3 ani?	Da	<input checked="" type="checkbox"/> Nu
3D.3.1	<i>În cazul că răspunsul este Da pentru întrebarea 3D.3, puteți furniza dovezi care să arate că măsurile luate sunt suficiente pentru a demonstra fiabilitatea, în pofida existenței unui motiv de excludere?</i>	Da	Nu
3D.3.2	<i>Dacă Da, descrieți aceste măsuri.</i>	text	
<b>Insolvabilitatea</b>			
3D.4	Operatorul economic este în situație de insolvabilitate sau de lichidare a activității antreprenoriale ca urmare a unei hotărâri judecătorești?	Da	<input checked="" type="checkbox"/> Nu
3D.4.1	<i>În cazul că răspunsul este Da pentru întrebarea 3D.4, puteți furniza dovezi care să arate că măsurile luate sunt suficiente pentru a demonstra fiabilitatea, în pofida existenței unui motiv de excludere?</i>	Da	Nu
3D.4.2	<i>Dacă Da, descrieți aceste măsuri.</i>	text	
<b>Active administrate de lichidator</b>			
3D.5	Activele operatorului economic sunt administrate de un lichidator sau de o instanță?	Da	<input checked="" type="checkbox"/> Nu
3D.5.1	<i>În cazul că răspunsul este Da pentru întrebarea 3D.5, puteți furniza dovezi care să arate că măsurile luate sunt suficiente pentru a demonstra fiabilitatea, în pofida existenței unui motiv de excludere?</i>	Da	Nu
3D.5.2	<i>Dacă Da, descrieți aceste măsuri.</i>	text	
<b>Activitățile economice sunt suspendate</b>			
3D.6	Activitățile economice ale operatorului economic sunt suspendate?	Da	<input checked="" type="checkbox"/> Nu
3D.6.1	<i>În cazul că răspunsul este Da pentru întrebarea 3D.6, puteți furniza dovezi care să arate că măsurile luate sunt suficiente pentru a demonstra fiabilitatea, în pofida existenței unui motiv de excludere?</i>	Da	Nu
3D.6.2	<i>Dacă Da, descrieți aceste măsuri.</i>	text	
<b>Acorduri cu alți operatori economici care vizează denaturarea concurenței</b>			
3D.7	Operatorul economic, în ultimii 3 ani, a încheiat acorduri cu alți operatori economici care au ca obiect denaturarea concurenței, fapt constatat prin decizie a organului abilitat în acest sens?	Da	<input checked="" type="checkbox"/> Nu
3D.7.1	<i>În cazul că răspunsul este Da pentru întrebarea 3D.7, puteți furniza dovezi care să arate că măsurile luate sunt suficiente pentru a demonstra fiabilitatea, în pofida existenței unui motiv de excludere?</i>	Da	Nu
3D.7.2	<i>Dacă Da, descrieți aceste măsuri.</i>	text	
<b>Conflict de interes</b>			
3D.8	Operatorul economic se află într-o situație de conflict de interes care nu poate fi remediată?	Da	<input checked="" type="checkbox"/> Nu
3D.8.1	<i>În cazul că răspunsul este Da pentru întrebarea 3D.8, puteți furniza dovezi care să arate că măsurile luate sunt suficiente pentru a demonstra fiabilitatea, în pofida existenței unui motiv de excludere?</i>	Da	Nu

3D.8.2	<i>Dacă Da, descrieți aceste măsuri.</i>	text
	<b>Etica profesională</b>	
3D.9	Operatorul economic a fost condamnat, în ultimii 3 ani, prin hotărâre definitivă a unei instanțe judecătorești, pentru o faptă care a adus atingere eticii profesionale sau pentru comiterea unei greșeli în materie profesională?	Da <input checked="" type="checkbox"/> Nu
3D.9.1	<i>În cazul că răspunsul este Da pentru întrebarea 3D.9, puteți furniza dovezi care să arate că măsurile luate sunt suficiente pentru a demonstra fiabilitatea, în pofida existenței unui motiv de excludere?</i>	Da      Nu
3D.9.2	<i>Dacă Da, descrieți aceste măsuri.</i>	text
	<b>Integritatea</b>	
3D.10	Operatorul economic, în ultimii 3 ani, se face vinovat de o abatere profesională, care îi pune la îndoială integritatea?	Da <input checked="" type="checkbox"/> Nu
3D.10.1	<i>În cazul că răspunsul este Da pentru întrebarea 3D.10, puteți furniza dovezi care să arate că măsurile luate sunt suficiente pentru a demonstra fiabilitatea, în pofida existenței unui motiv de excludere?</i>	Da      Nu
3D.10.2	<i>Dacă Da, descrieți aceste măsuri.</i>	text

#### Capitolul IV. Criteriile de calificare și selecție a operatorilor economici

Compartimentul se completează de către autoritatea/entitatea (coloana nr.2) contractantă și operatorii economici (coloana nr.3).

Cod poziție	Conținutul cerințelor	Răspuns
1	2	3
<b>A. Capacitatea de exercitare a activității profesionale</b>		
4A.1	Operatorul economic este în măsură să furnizeze documentul/documentele prin care se va demonstra înregistrarea acestuia?	<input checked="" type="checkbox"/> Da      Nu
4A.1.1	<i>Dacă Da, indicați actele de înregistrare a activității antreprenoriale și genul (genurile) de activitate determinate de legislație, aferent obiectului procedurii de atribuire a contractului, în baza căreia întreprinderea are dreptul să execute viitorul contract de achiziție publică.</i>	<i>Licenta seria A MMI Nr. 002359 din 19.02.2024 – activitatea farmaceutica; Certificat de bunele practici de distribuție a medicamentelor de uz uman nr. AMDM.MD.GDP.H. 002.2023 din 10.05.2023; Extras din Registrul de stat al Persoanelor Juridice nr. 119749 din 02.11.2023: 1. Comerțul cu ridicarea produselor farmaceutice 2. Comerțul cu amanantul al</i>

		<p><i>produselor farmaceutice si de parfume</i></p> <p>3. <i>Comertul cu ridicarea al parfumelor si produselor cosmetice</i></p> <p>4. <i>Fabricarea produselor farmaceutice de baza</i></p> <p>5. <i>Fabricarea preparatelor farmaceutice</i></p> <p>6. <i>Importul, fabricarea, comercializarea, asistenta tehnica si (sau) reparatia dispozitivelor medicale si (sau) a opticii</i></p> <p>7. <i>Comercul cu ridicarea al produselor alimentare, bauturilor si produselor din tutun</i></p> <p>8. <i>Comertul cu amanuntul neefectuat prin magazine</i></p> <p>9. <i>Intermedieri pentru vnzarea unui asortiment larg de parfumuri</i></p> <p>10. <i>Comertul cu ridicarea al marfurilor nealimentare de larg consum</i></p> <p>11. <i>Activitatea de cercetatea a pietei si de sondaj al opiniei publice</i></p> <p>12. <i>Publicitatea</i></p> <p>Notificarea privind initierea activitatii de comert nr. 47299 din 30.05.2018 pentru depozit farmaceutic</p>
4A.1. 2	Actele de înregistrare a activității antreprenoriale, sunt disponibile gratuit pentru autorități dintr-o bază de date națională? Dacă da,	Adresa de internet: <a href="https://dataset.gov.md/">https://dataset.gov.md/</a>

	<i>specificați informația care ar permite verificarea.</i>	<a href="https://dataset.gov.md/dataset/11736-date-din-registrul-de-stat-al-unitatilor-de-drept-privind-intreprinderile-inregistrate-in-repu">ro/dataset/11736-date-din-registrul-de-stat-al-unitatilor-de-drept-privind-intreprinderile-inregistrate-in-repu</a> <i>Autoritatea sau organismul emitent(ă):</i> <i>Agenția De Guvernare Electronică</i> <i>Referința exactă a documentației:</i> <a href="https://dataset.gov.md/dataset/a1f38191-f35c-4180-8d80-297851a08f60/resource/a523235f-11c9-44e9-af9b-3cd4ca0c3189/download/company-2024.05.20.xlsx">https://dataset.gov.md/dataset/a1f38191-f35c-4180-8d80-297851a08f60/resource/a523235f-11c9-44e9-af9b-3cd4ca0c3189/download/company-2024.05.20.xlsx</a>
4A.2	Activitatea antreprenorială deține o certificare și/sau o autorizare echivalentă aferent obiectului procedurii de atribuire a contractului, în cadrul unui sistem național?	<input checked="" type="checkbox"/> Da      Nu
4A.2.1	<i>Dacă Da, operatorul economic este în măsură să furnizeze documentul/documentele prin care se va demonstra certificarea și/sau autorizarea activității acestuia?</i>	<input checked="" type="checkbox"/> Da      Nu
4A.2.3	<i>Actele privind certificarea sau autorizarea sunt disponibile gratuit pentru autorități, dintr-o bază de date națională? Dacă da, specificați informația care ar permite verificarea.</i>	<i>Adresa de internet:</i> <a href="https://dataset.gov.md/ro/dataset/11736-date-din-registrul-de-stat-al-unitatilor-de-drept-privind-intreprinderile-inregistrate-in-repu">https://dataset.gov.md/ro/dataset/11736-date-din-registrul-de-stat-al-unitatilor-de-drept-privind-intreprinderile-inregistrate-in-repu</a> <i>Autoritatea sau organismul emitent(ă):</i> <i>Agenția De Guvernare Electronică</i> <i>Referința exactă a documentației:</i> <a href="https://dataset.gov.md/dataset/a1f38191-f35c-4180-8d80-297851a08f60/resource/a523235f-11c9-44e9-af9b-3cd4ca0c3189/download/company-2024.05.20.xlsx">https://dataset.gov.md/dataset/a1f38191-f35c-4180-8d80-297851a08f60/resource/a523235f-11c9-44e9-af9b-3cd4ca0c3189/download/company-2024.05.20.xlsx</a>



4A.3	Genurile de activitate, și/sau certificarea, și/sau autorizarea privind activitatea de întreprinzător, acoperă criteriile de selecție impuse de autoritatea/entitatea contractantă în anunțul/invitația de participare?	<input checked="" type="checkbox"/> Da	Nu
<b>B. Capacitatea economică și financiară</b>			
<b>Declarații bancare</b>			
4B.1	Operatorul economic este în măsură să furnizeze declarații bancare sau, după caz, dovezi privind asigurarea riscului profesional în conformitate cu cerințele din documentația de atribuire?	<input checked="" type="checkbox"/> Da	Nu
4B.1.1	<i>Informația menționată la punctul 4B.1 este disponibilă gratuit pentru autorități, dintr-o bază de date națională? Dacă da, specificați informația care ar permite verificarea ei.</i>	Adresa de internet:  text	
		Autoritatea sau organismul emitent(ă):  text	
		Referința exactă a documentației:  text	
<b>Cifra de afaceri anuală (volumul vânzărilor)</b>			
4B.2	Operatorul economic este în măsură să demonstreze o cifră de afaceri anuală, după cum urmează:  Valoare ___-__ Perioada ___-____  <i>Notă. Se completează de către autoritatea contractantă valoarea și perioada</i>	<input checked="" type="checkbox"/> Da	Nu
4B.2.1	<i>Specificați care este cifra de afaceri anuală, conform datelor din raportul financiar.</i>	94,511,274MDL 2023	
<b>Cifra de afaceri medie anuală</b>			
4B.3	Operatorul economic este în măsură să demonstreze o cifră medie anuală de afaceri, după cum urmează:  Valoare ___-__ Perioada ___-____  <i>Notă. Se completează de către autoritatea contractantă valoarea și perioada</i>	<input checked="" type="checkbox"/> Da	Nu
4B.3.1	<i>Specificați cifra de afaceri, conform datelor din raportul financiar.</i>	2021	
		84,401,052MDL	
		2022	
		95,300,233MDL	
		2023	
		94,511,274MDL	
<b>Raport financiar</b>			
4B.4	Operatorul economic este în măsură să furnizeze raportul financiar înregistrat, extrase din raportul financiar?	<input checked="" type="checkbox"/> Da	Nu
4B.5	Informațiile privind situația economică și financiară sunt disponibile gratuit pentru autorități, dintr-o bază de date națională? Dacă da, specificați informația care ar permite verificarea.	Adresa de internet: Sfs.md	
		Autoritatea sau organismul emitent(ă): Serviciul Fiscal de Stat al Republicii Moldova	
		Referința exactă a documentației:  text	

<b>C. Capacitatea tehnică și/sau profesională</b>		
4C.1	Operatorul economic este în măsură să furnizeze documentele solicitate de către autoritatea/entitatea contractantă în anunțul de participare, care demonstrează capacitatea tehnică și/sau profesională pentru executarea viitorului contract.	<input checked="" type="checkbox"/> Da      Nu
4C.1.1	<i>Informațiile privind capacitatea tehnică și/sau profesională sunt disponibile gratuit pentru autorități, dintr-o bază de date națională? Dacă da, specificați informația care ar permite verificarea.</i>	<i>Adresa de internet: tender.gov.md/ro/contracte-atribuite</i>
		<i>Autoritatea sau organismul emitent(ă): Agenția Achiziții Publice</i>
		<i>Referința exactă a documentației: Informație poate fi găsită folosind numele companiei</i>
<b>Instalații tehnice și măsuri de asigurare a calității</b>		
4C.2	Operatorul economic este în măsură să furnizeze detalii referitoare la tehnicieni sau organismele tehnice, specificate în anunțul de participare/documentația de atribuire, pe care autoritatea/entitatea contractantă le poate solicita, în special cele responsabile de controlul calității în legătură cu acest exercițiu de achiziție publică?	<input checked="" type="checkbox"/> Da      Nu
4C.3	Operatorul economic este în măsură să furnizeze o informație cu privire la sistemele de management și de trasabilitate utilizate în cadrul lanțului de aprovizionare?	<input checked="" type="checkbox"/> Da      Nu
4C.3.1	<i>Informațiile sunt disponibile gratuit pentru autorități, dintr-o bază de date națională? Dacă da, specificați informația care ar permite verificarea.</i>	<i>Adresa de internet:  text </i>
		<i>Autoritatea sau organismul emitent(ă):  text </i>
		<i>Referința exactă a documentației:  text </i>
<b>Utilaje, instalații și echipament tehnic</b>		
4C.4	Operatorul economic dispune de utilaje și echipament necesar pentru îndeplinirea corespunzătoare a contractului de achiziție publică?	<input checked="" type="checkbox"/> Da      Nu
4C.5	Operatorul economic este în măsură să furnizeze o informație cu privire la dotările specifice, utilajul și echipamentul necesar pentru îndeplinirea contractului, conform cerințelor stabilite în anunțul de participare și documentația de atribuire?	<input checked="" type="checkbox"/> Da      Nu
<b>Pregătirea profesională și calificarea personalului</b>		
4C.6	Operatorul economic are în cadrul întreprinderii personal calificat conform cerințelor stabilite în anunțul de participare sau în documentația de atribuire?	<input checked="" type="checkbox"/> Da      Nu
4C.7	Operatorul economic este în măsură să furnizeze o informație privind personalul de specialitate propus pentru executarea contractului, conform cerințelor stabilite în anunțul de participare și documentația de atribuire?	<input checked="" type="checkbox"/> Da      Nu
4C.8	Indicați efectivele medii anuale de personal angajat din ultimii trei ani de activitate.	2021
		24
		2022
		21

		2023
		23
	<b>Numărul membrilor personalului de conducere</b>	
4C.9	Indicați numărul membrilor personalului de conducere ale operatorului economic pe parcursul ultimilor trei ani.	2021
		5
		2022
		2
		2023
		2
	<b>Mostre, descrieri, fotografii</b>	
4C.10	Operatorul economic este în măsură să furnizeze eșantioane (mostre), descrieri și/sau fotografii ale produselor/serviciilor care urmează să fie furnizate/prestate, conform cerințelor stabilite în documentația de atribuire?	<input checked="" type="checkbox"/> Da      Nu
	<b>Pentru contractele de achiziție publică de lucrări</b>	
4C.11	În perioada de referință, operatorul economic a îndeplinit lucrări specifice sau similare obiectului de achiziție indicat în anunțul de participare și în documentația de atribuire?	Da <input checked="" type="checkbox"/> Nu
4C.11. 1	<i>Dacă Da, enumerați-le specificând descrierea lucrărilor, valoarea lor, data de începere, data procesului verbal de recepție la terminarea lucrărilor, beneficiarul și altă informație relevantă.</i>	text
	<b>Pentru contractele de achiziție publică de bunuri</b>	
4C.12	În perioada de referință, operatorul economic a efectuat livrări specifice obiectului de achiziție indicat în anunțul de participare și în documentația de atribuire?	<input checked="" type="checkbox"/> Da      Nu
4C.12. 1	<i>Dacă Da, enumerați-le specificând descrierea livrărilor, valoarea lor, data de începere, data furnizării, beneficiarul și altă informație relevantă.</i>	<i>Achiziționarea centralizată de consumabile de laborator conform necesităților IMSP, pentru anul 2020 - 611.701,95 - 21.04.2020 – Mai multe IMSP-uri</i>
		<i>Achiziționarea echipamentelor de protecție în scopul diminuării consecințelor negative ale COVID-19 pentru anul 2020 (repetat) - 36.028.000,00 - 27.03.2020 - Centrul pentru achizitii publice centralizate in sanatate</i>
		<i>Articole Parafarmaceutice si Consumabile pentru anul 2020 - 14.500,00 - 02.06.2020 - IMSP</i>

		Spitalul de Traumatologie si Ortopedie
		Articole parafarmaceutice pentru anul 2020 conform necesităților IMSP SCM 1 - 10.504,70 - 10.03.2020 - IMSP Spitalul Clinic Municipal nr 1
	<b>Pentru contractele de achiziție publică de servicii</b>	
4C.13	În perioada de referință, operatorul economic a prestat servicii similare cu obiectul de achiziție indicat în anunțul de participare și în documentația de atribuire?	Da <input type="checkbox"/> Nu <input checked="" type="checkbox"/>
4C.13.1	Dacă Da, enumerați-le specificând descrierea serviciilor, valoarea lor, durata de execuție, data începerii, beneficiarul și altă informație relevantă.	text
4C.14	În cazul că răspunsul este Da pentru una din întrebările 4C.11 – 4C.13, puteți furniza dovezi prin care se va demonstra îndeplinirea lucrărilor, livrarea bunurilor, prestarea serviciilor similare conform cerințelor documentației de atribuire?	Da <input type="checkbox"/> Nu <input type="checkbox"/>
<b>D. Standarde de asigurare a calității</b>		
4D.1	Operatorul economic este în măsură să furnizeze certificate emise de organisme independente prin care se atestă faptul că operatorul economic respectă standardele de asigurare a calității conform cerințelor stabilite în anunțul de participare și în documentația atribuire?	<input checked="" type="checkbox"/> Da <input type="checkbox"/> Nu
4D.2	Informațiile privind standardele de asigurare a calității, sunt disponibile gratuit pentru autorități, dintr-o bază de date națională? Dacă da, specificați informația care ar permite verificarea.	Adresa de internet:  text
		Autoritatea sau organismul emitent(ă):  text
		Referința exactă a documentației:  text
<b>E. Standarde de protecție a mediului</b>		
4E.1	Operatorul economic este în măsură să furnizeze certificate emise de organisme independente prin care se atestă faptul că operatorul economic respectă standardele de protecție a mediului, conform cerințelor stabilite în anunțul de participare și în documentația de atribuire?	Da <input type="checkbox"/> Nu <input checked="" type="checkbox"/>
4E.2	Informațiile privind standardele de protecția mediului, sunt disponibile gratuit pentru autorități, dintr-o bază de date națională? Dacă da, specificați informația care ar permite verificarea.	Adresa de internet:  text
		Autoritatea sau organismul emitent(ă):  text
		Referința exactă a documentației:  text
<b>F. Permitearea controalelor</b>		

4F.1	Operatorul economic permite efectuarea verificărilor de către autoritatea/entitatea contractantă referitor la capacitățile economice și financiare, de producție sau tehnice privind executarea viitorului contract de achiziție publică?	<input checked="" type="checkbox"/> Da      Nu
------	---	--

### Capitolul V. Indicații generale pentru criteriile de calificare și selecție

Compartimentul se completează de către autoritatea/entitatea contractantă (coloana nr.2) și operatorii economici (coloana nr.3).

Cod poziție	Conținutul cerințelor	Răspuns
1	2	3
<b>A. Îndeplinirea tuturor criteriilor de selecție impuse</b>		
5A.1	Operatorul economic este în măsură să furnizeze în Sistemul informațional automatizat „Registrul de stat al achizițiilor publice” sau prin mijloace electronice, sau dacă e cazul, pe suport de hârtie autorității contractante: formularele, certificatele, avizele și alte documente indicate de către autoritatea/entitatea contractantă în anunțul de participare și în documentația de atribuire? În termen de <b>3 zile</b> de la solicitare. <i>Notă. Numărul de zile se indică de către autoritatea contractantă ținând cont de cantitatea și caracterul documentelor solicitate.</i>	<input checked="" type="checkbox"/> Da      Nu
5A.2	Informațiile care să îi permită autorității/entității contractante să obțină documentele indicate în anunțul de participare și în documentația de atribuire, sunt disponibile gratuit și direct prin accesarea unei baze de date naționale în orice stat? Dacă da, specificați informația care ar permite verificarea.	Adresa de internet:  text
		Autoritatea sau organismul emitent(ă)  text
		Referința exactă a documentației:  text

### Capitolul VI. Preselecția candidaților pentru procedura de atribuire a contractului de achiziție publică

Compartimentul se solicită de către autoritatea contractantă doar în cadrul procedurilor de achiziție publică: licitația restrânsă, negociere, dialog competitiv și parteneriatul pentru inovare.

Cod poziție	Conținutul cerințelor	Răspuns
1	2	3
<b>A. Îndeplinirea tuturor criteriilor de selecție impuse</b>		
6A.1	Operatorul economic/candidatul îndeplinește criteriile de selecție stabilite de către autoritatea contractantă în anunțul de participare și în documentația de atribuire.	Da      Nu <input checked="" type="checkbox"/>
6A.2	Operatorul economic/candidatul dispune și este în măsură să furnizeze în Sistemul informațional automatizat „Registrul de stat al achizițiilor publice” sau prin mijloace electronice, sau dacă e cazul, pe suport de hârtie autorității contractante certificate sau alte forme de documente justificative, după cum este cerut în anunțul de participare și în documentația de atribuire.	<input checked="" type="checkbox"/> Da      Nu

### Capitolul VII. Declarații finale

Operatorul economic declară că informațiile prezentate în capitolele II – V (după caz II-VI) sunt exacte și corect furnizate, cunoscând pe deplin consecințele cazurilor grave de declarații false.

Operatorul economic declară în mod oficial, că poate să furnizeze la solicitarea autorității/entității contractante fără întârziere, certificatele și documentele justificative solicitate, cu excepția cazului în

care autoritatea/entitatea contractantă are posibilitatea de a obține documentele justificative în cauză direct prin accesarea unei baze de date relevante, care este disponibilă gratuit, cu condiția că operatorul economic să fi furnizat informațiile necesare (adresa de internet, autoritatea sau organismul emitent(ă), referința exactă a documentației) care să îi permită autorității contractante sau entității contractante să facă acest lucru și se consimte accesul la informațiile menționate, în cazul în care acest lucru este necesar.

Operatorul economic declară în mod oficial că este de acord ca **Institutul Neurologie și Neurochirurgie**, astfel cum este descrisă în capitolul I secțiunea A să obțină acces la documentele justificative privind informațiile pe care le-a furnizat în acest DUAЕ în scopul desfășurării procedurii de achiziție [ocds-b3wdp1-MD-1739961908409].

(Se va completa și semna de către operatorul economic)

Nume: Vlad Chitic

Funcția: Director executiv

Data: 27.02.2025

Adresa: sos. Muncesti 167/B, mun. Chisinau, Republica Moldova

Semnătura

**I.P. "AGENȚIA SERVICII PUBLICE"**  
Departamentul înregistrare și licențiere a unităților de  
drept

**Extras**  
**din Registrul de stat al persoanelor juridice**  
nr. 119749 din 02.11.2023



Denumirea completă: **Societatea cu Răspundere Limitată "LISMEDFARM"**

Denumirea prescurtată: **"LISMEDFARM" S.R.L.**

Forma juridică de organizare: **Societate cu răspundere limitată**

Numărul de identificare de stat și codul fiscal: **1003600113573**

Data înregistrării de stat: **07.12.2001**

Sediu: **MD-2002, Șoseaua Muncești 167/B, mun. Chișinău, Republica Moldova**

Genurile de activitate:

- 1. Comerțul cu ridicata al produselor farmaceutice;**
- 2. Comerțul cu amănuntul al produselor farmaceutice și de parfumerie;**
- 3. Comerțul cu ridicata al parfumurilor și produselor cosmetice;**
- 4. Importul, fabricarea, comercializarea, asistența tehnică și (sau) reparația dispozitivelor medicale și (sau) a opticii;**
- 5. Comerțul cu ridicata al produselor alimentare, băuturilor și produselor din tutun;**
- 6. Comerțul cu amănuntul neefectuat prin magazine;**
- 7. Intermedieri pentru vânzarea unui asortiment larg de mărfuri;**
- 8. Comerțul cu ridicata al mărfurilor nealimentare de larg consum;**
- 9. Activități de cercetare a pieței și de sondaj al opiniei publice;**
- 10. Publicitate;**
- 11. Comerț cu ridicata cu cafea, ceai, cacao și condimente;**
- 12. Comerț cu amănuntul al articolelor medicale și ortopedice, în magazine specializate;**
- 13. Comerț cu amănuntul al produselor cosmetice și de parfumerie, în magazine specializate;**
- 14. Comerț cu amănuntul al produselor alimentare, băuturilor și produselor din tutun efectuat prin standuri, chioșcuri și piețe;**

Capitalul social: **918180 Lei**

Administrator(i): **CHITIC ECATERINA**

Asociați:

- 1. CHITIC ECATERINA, partea socială 918180 Lei, ce constituie 100%**

Beneficiari efectivi: **CHITIC ECATERINA**

Prezentul extras este eliberat în temeiul art. 34 al Legii nr.220/2007 privind înregistrarea de stat a persoanelor juridice și a întreprinzătorilor individuali și confirmă datele din Registrul de stat la data de 02.11.2023

Specialist coordonator

**Elena Clichici**

tel. 022-207832

## ORDIN DE PLATA

Nr. 2703

DATA EMITERII

28 februarie 2025

TIP DOC : 1

PLATITI: 2717-78 LEI doua mii sapte sute saptesprezece lei .78 bani

PLATITOR (R) "LISMEDFARM" SRL

CODUL IBAN:

MD73EX000000222401475MD

COD FISCAL:

1003600113573

PRESTATORUL PLATITOR: B.C. "EXIMBANK" S.A. SUCURSALA NR.20 CHISINAU

BENEFICIAR (R) IMSP Institutul Neurologie is Neurochirurgie DIOMID  
GHERMAN

CODUL IBAN:

MD52VI022511700000034MDL

COD FISCAL:

1003600150602

PRESTATORUL BENEFICIAR: B.C."VICTORIABANK"S.A. CENTRALA

## DESTINATIA PLATII

Garantia pentru oferta la LP nr. ocds-b3wdp1-MD-1739961908409 din 28.02.2025

TIPUL TRANSFERULUI  
NORMAL/URGENT

N

L.S.

COD TRANZACTIE:

DATA PRIMIRII:

DATA EXECUTARII:

001

28 februarie 2025

28 februarie 2025 12:44:19

SEMNETURA BANCII:

0ECE23BC3113403D00D37E59CEF496BB

SEMNETURILE EMITENTULUI

SEMNETURA BANCII

ECATERINA CHITIC  
3TKX4kOEWVrLLEoQmTZ6v0YP9Ybaz34dsca2  
aQY=  
ECATERINA CHITIC  
3TKX4kOEWVrLLEoQmTZ6v0YP9Ybaz34dsca2  
aQY=

MOTIVUL REFUZULUI:

Inițiat în sistemul Eximbank Online și  
autorizat cu Semnătura Digitală





LISMEDFARM S.R.L.  
Șos. Muncești, 167/B, MD – 2002, mun. Chișinău, Republica Moldova  
c/f: 1003600113573, TVA: 0304618, web: <https://lismedfarm.md>  
tel.: 022-80-47-98, 022-55-64-38, 022-56-94-91, e-mail: [oficiu@lismedfarm.md](mailto:oficiu@lismedfarm.md)

Număr B-012/2021 din 22.04.2021

**Către: TOATE PERSOANELE INTERESATE**

### **Lista Fondatorilor**

Chitic Ecaterina Nicolai, anul nașterii: 30 decembrie 1969, cetățean al Republicii Moldova (MD),  
cod personal: 0970808153221.

Cotă: 100%

Cu respect,

Directorul companiei “Lismedfarm” SRL, Ecaterina Chitic

*Ex.: Vlad Chitic*

*Director executiv*

+373 799 81 005

[vlad.chitic@lismedfarm.md](mailto:vlad.chitic@lismedfarm.md)



CE ISO MDSAP  
2460 ISO 13485  
MEDICAL DEVICE SINGLE AUDIT PROGRAM



**AEGIS LIFESCIENCES**

PROTECTION THROUGH PERFECTION

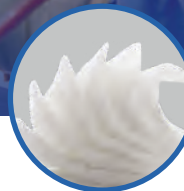
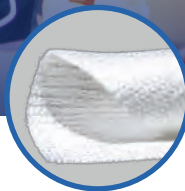
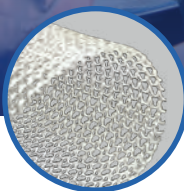

**Surgi-ORC<sup>®</sup>**

Absorbable Haemostat  
(Oxidized Regenerated Cellulose)



## Surgi-ORC®

### Absorbable Haemostat (Oxidized Regenerated Cellulose)

Surgi-ORC® is a natural, plant based Absorbable Haemostat, made up of Oxidized Regenerated Cellulose designed to stop capillary, venous and small arteriolar bleeding, when ligation and other conventional procedures are either ineffective or impractical.



### Surgi-ORC® Absorbable Haemostat: Features and Benefits

- Rapid Action: Haemostasis within 3-4 minutes
- Absorbable: Completely absorbable
- Biocompatible: Minimum tissue reaction
- Antibacterial: Low pH leads to the bactericidal effect
- Adaptable: Can be cut into any desired dimension without fraying and applicable to various tissue thicknesses and surgery sites
- Easy to Use: Highly flexible and drapable; can be sutured
- Ready to Use: Applied, laid on, held against or wrapped around the bleeding surface in dry form
- Safer: No animal origin or collagen substances
- Compliance: Compliance with United States Pharmacopoeia.



### Why to use Surgi-ORC®

- The plant based natural cellulose dissolved and extruded as a continuous fiber (regeneration). The fabric made from these fibers has uniform chemical composition. The oxidized form of these fabrics shows high stability and fluid absorption, when compared with cotton-based products
- Surgi-ORC® Absorbable Haemostat is a sterile product made up of oxidized regenerated cellulose (polyoxyan hydro glucuronic acid)
- Surgi-ORC® Absorbable Haemostat has no animal or collagen additive substances and can be sutured and cut without any wear.



### Haemostatic mechanism:

The mechanism of action of Surgi-ORC® is independent from the blood coagulation mechanism of the body. Surgi-ORC® absorbs the blood and forms a brown/black gelatinous mass, which aids clot formation at the site of application.

This gelatinous mass acts as a physical matrix for the platelets adherence. Platelets aggregation leads to the formation of a platelet-fibrin plug, hence, Haemostasis.



### How Does Surgi-ORC® Work?

Oxidized Regenerated Cellulose (ORC) absorbs blood and becomes a gel covering the site of vessel injury



Creates an area of low pH causing localized vasoconstriction



Provides a matrix for platelet adhesion, accelerating the formation of the platelet plug that will form the foundation of the fibrin clot

## Where to Use :

- Cardiovascular Surgery
- Cardiothoracic Surgery
- Neurosurgery
- General Surgery
- Obstetrics Surgery
- Gynaecology Surgery
- Urologic Surgery
- Orthopaedic Surgery
- Plastic Surgery
- ENT Surgery
- Dental Surgery

## Application:

Applying Surgi-ORC® is very simple, fast and safe. The haemostatic reticulum can be applied as dry directly on to the bleeding area or organ. It acts locally and stops bleeding usually within 3-4 minutes, depending on the type of surgery and the intensity of bleeding.

The product can either be applied to the required area by gentle pressure, attaching it with a stitch, sewing it onto a tissue or an organ or it can be used as a form of tamponade.

Surgi-ORC® Original/Standard, Surgi-ORC® Fibril, Surgi-ORC® Knit and Surgi-ORC® Non-Woven/SNOW haemostats are white or pale yellow in color and can be cut into desired sizes for different surgeries. Surgi-ORC® Absorbable Haemostats are fully absorbable with minimum tissue reaction.

### Surgi-ORC® Original/Standard

- Plant based cellulose
- Fine weave of ORC
- Haemostasis within 3-4 minutes
- Completely absorbable
- Bactericidal properties
- Can be cut without fraying
- High flexibility and drapeability.

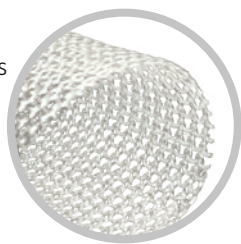

### Surgi-ORC® Fibril

- Tufts of soft, light weight ORC
- Activates on larger surfaces
- Superior handling characteristics
- Completely absorbable
- Bactericidal properties
- 7 layers fibrillose fabric
- Useful on irregular surfaces like in Orthopaedic, Cardiovascular, Neuro and Vascular Surgeries.



### Surgi-ORC® Knit

- Denser weave of ORC for heavier bleeding
- Haemostasis within 3-4 minutes
- Completely absorbable
- Bactericidal properties
- Can be cut without fraying
- Density suitable for suturing
- Laparoscopic compatibility
- Diffuse organ bleeding
- Transplant procedures.



### Surgi-ORC® Non-Woven/SNOW

- Nonwoven design increases contact surface
- Needle punched with interlocking fibres
- Maximized effect and superior handling
- Easy use in open and minimally invasive procedures
- Useful in Urology, Gynaecology, Cardiovascular, General and Peripheral Vascular Surgeries.



## Ordering Information

Product ID	Dimensions (inch)	Dimensions (cm)	No. of Pieces Per Box
<b>Surgi-ORC® Original/Standard</b>			
SOO-0214	2X14	5.1x35.6	12
SOO-0408	4X8	10.2x20.3	12
SOO-0203	2X3	5.1x7.6	12
SOO-502	0.5X2	1.3x5.1	12
<b>Surgi-ORC® Knit</b>			
SOK-0203	2X3	5.1x7.6	12
SOK-0304	3X4	7.6x10.2	12
SOK-0609	6X9	15.2x22.9	12
SOK-0101	1X1	2.5X2.5	12
SOK-0103	1X3	2.5X7.6	12
SOK-0135	1X3.5	2.5X8.9	12
<b>Surgi-ORC® Fibril</b>			
SOF-0102	1X2	2.5X5.1	12
SOF-0204	2X4	5.1X10.2	12
SOF-0404	4X4	10.2X10.2	12
<b>Surgi-ORC® Non-Woven/SNOW</b>			
SON-0102	1X2	2.5X5.1	12
SON-0204	2X4	5.1X10.2	12
SON-0404	4X4	10.2X10.2	12



### Aegis Lifesciences Private Limited

215/216, Mahagujarat Industrial Estate,  
Ahmedabad, Gujarat-382213, India.

+91 9512503131 +91 9512603131

marketing1@aegis-lifesciences.com  
aegis.lifesciences@gmail.com



BROCHURE



WEBSITE



YOUTUBE

www.aegis-lifesciences.com



11.	Fibril	SOF-0102	1 inch X 2 inch (2.5 cm X 5.1 cm)
12.		SOF-0204	2 inch X 4 inch (5.1 cm X 10.2 cm)
13.		SOF-0404	4 inch X 4 inch (10.2 cm X 10.2 cm)
14.	Non-Woven / SNOW	SON-0102	1 inch X 2 inch (2.5 cm X 5.1 cm)
15.		SON-0204	2 inch X 4 inch (5.1 cm X 10.2 cm)
16.		SON-0404	4 inch X 4 inch (10.2 cm X 10.2 cm)

SOO- Surgi-ORC Original/Standard; SOK- Surgi-ORC Knit; SOF- Surgi-ORC Fibril; SON- Surgi-ORC Non-Woven/SNOW

**Standards applied:** EN 556-1:2001, EN ISO 10993-1:2009, EN ISO 10993-3:2014, EN ISO 10993-4:2009 EN ISO 10993-5:2009, EN ISO 10993-6:2009, EN ISO 10993-10:2023, EN ISO 10993-11:2018, EN ISO 10993-12:2021, EN ISO 10993-18:2020, EN ISO 11137-1:2015, EN ISO 11137-2:2015, EN ISO 11607-1:2020, EN ISO 11607-2:2020, EN ISO 11737-1:2018, EN ISO 11737-2:2020, EN ISO 13485:2016, EN ISO 14155:2020, EN ISO 14971:2019, EN ISO 15223-1:2021, EN ISO 22442-1:2020, EN ISO 22442-2:2020, EN ISO 22442-3: 2007, ISO 10993-10: 2021, ISO 14644 - 1: 2015, ISO 14644-2:2015, ISO 20417:2021, UNITED STATES PHARMACOPOEIA - 43.

Conformance Certificate details:		
CE Certificate	10000384931-PA-NA-IND Rev 2.0	Valid Until: 31 Dec 2027
Design Approval Certificate	10000428353-PA-NA-IND Rev 2.0	Valid Until: 31 Dec 2027
ISO 13485:2016 & EN ISO 13485:2016 Certificate	MD 766456	Expiry Date: 2025-10-24
Notified Body Confirmation Letter Reference	C679321	Valid Until: 31 Dec 2028

For Aegis Lifesciences Pvt. Ltd.

Authorized Signatory:



Name : Mr. Bhavin Trivedi  
Position : Authorized Signatory  
Date : 08/11/2024  
Place : Ahmedabad, India.



## REGISTRUL DE STAT AL DISPOZITIVELOR MEDICALE

Tip	Denumire
I.2. Declarația de conformitate CE	Declarația de Conformitate
I.3. Certificatul CE	Certificat CE DE 10000428353-PA-NA-IND Rev 2.0
I.3. Certificatul CE	Certificat CE FQA 10000384931-PA-NA-IND Rev 2.0

Введите текст для поиска...										
Nr	Denumire	Den.comerc.	Model	Nr. catalog	Tara	Producatorul	Reprezentant	Ordin	Data	Cod vamal
DM0008062										
DM000806264	MEMBRANĂ HEMOSTATICĂ	SURGI-ORC®	FIBRIL, 2INCH X 4INCH (5.1CM X 10.2CM)	SOF-0204	India	AEGIS LIFESCIENCES PVT. LTD.	LISMEDFARM S.R.L.	Rg04-000398	30-12-2024	
<a href="#">Содержит([Code], 'DM000806264')</a>										<a href="#">ОЧИСТИТЬ</a>



## ABSORBABLE HAEMOSTAT OXIDIZED REGENERATED CELLULOSE

QUICK INQUIRY

### Absorbable Haemostat (Oxidized Regenerated Cellulose)

Surgi-ORC<sup>®</sup> is a natural, plant based Absorbable Haemostatic made up of Oxidized Regenerated Cellulose, designed to stop capillary, venous and minor arterial bleeding.

## Absorbable Haemostatic

## Oxidized Regenerated Cellulose

- ✓ Haemostasis within 3 - 4 minutes
- ✓ Natural, plant-based
- ✓ Low pH creates bactericidal environment
- ✓ Completely absorbed within 7-14 days
- ✓ Can be cut into any desired dimension without fraying
- ✓ Applied dry and can be laid on, held against or wrapped around a bleeding surface
- ✓ High flexibility and drapability

- ✓ Full absorption at the site of application without tissue reaction
- ✓ In conformance with the requirements for Oxidized Regenerated Cellulose as described in the US Pharmacopoeia (latest edition)



[Download Brochure](#)

## Why to use Surgi-ORC®

- ✓ The plant based natural cellulose dissolved and extruded as a continuous fiber (regeneration). The fabric made from these fibers has uniform chemical composition. The oxidized form of these fabrics shows high stability and fluid absorption when compared with cotton-based products.
- ✓ Surgi-ORC® Absorbable Haemostat is a sterile product made-up of oxidized regenerated cellulose. (polyoxyan hydro glucuronic acid)
- ✓ Surgi-ORC® absorbable Haemostat has no animal or chalcogen additive substances and can be sutured and cut without any wear.

## Haemostatic Mechanism

The action mechanism of Surgi-ORC® is independent from the blood coagulation mechanism of the body. Surgi-ORC® absorbs the blood and forms a brown/black gelatinous mass, which aids clot formation at the site of application.

This gelatinous mass acts as a physical matrix for the platelets adherence. Platelets aggregation leads to the formation of a platelet-fibrin plug, hence, Haemostasis.

### How Does Surgi-ORC Work?

Oxidized Regenerated Cellulose (ORC) absorbs blood and becomes a gel covering the site of vessel injury



Creates an area of low pH causing localized vasoconstriction



Provides a matrix for platelet adhesion, accelerating the formation of the platelet plug that will form the foundation of the fibrin clot

## Where to Use

Capillary Bleeding Surgery	Parenchymatous Bleeding Surgery	General Surgery	Intestine System Surgery	Plastic Surgery	Orthopaedic Surgery
Gynaecological Surgery	Urinary Surgery	Dental Surgery	ENT Surgery	Cardiac Surgery	Vascular Prosthetics Surgery
Haemorrhoidectomy Surgery	Biopsy Operations	Gall Bladder Surgery	Gastric Surgery	Thoracic Surgery	Abdominal Surgery
Endoscopic Operations					

QUICK INQUIRY

## Application

Applying Surgi-ORC<sup>®</sup> is very simple, fast and safe. The haemostatic reticulum can be applied directly onto the dried bleeding area or organ. It acts locally and stops bleeding usually within 3-4 minutes, depending on the type of surgery and the intensity of bleeding.

The product can either be applied to the required area by gentle pressure, attaching it with a stitch, sewing it onto a tissue or an organ or it can be used as a form of tamponade. Surgi-ORC® is perfectly absorbable and need not to be removed from the site of application.

**Surgi-ORC® ORIGINAL, Surgi-ORC® FIBRIL, Surgi-ORC® KNIT and Surgi-ORC® NON WOVEN haemostats are white or pale yellow in color and can be cut into desired sizes for different endoscopic surgeries. Surgi-ORC® Absorbable Haemostats are fully absorbed with minimum tissue reaction.**

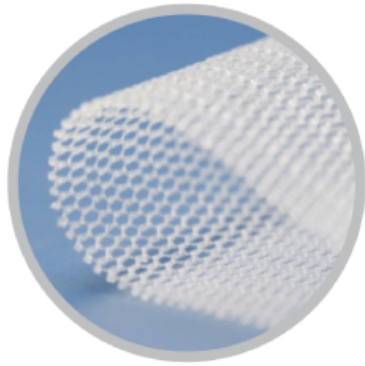

### Surgi-ORC® ORIGINAL

Plant based cellulose  
Haemostasis in 3 - 4 minutes  
Completely absorbed within  
7 - 14 days  
Bactericidal properties  
Can be cut without fraying  
High flexibility & drapeability



### Surgi-ORC® FIBRIL

Activates in larger surfaces  
Superior Handling  
Characteristic  
Completely absorbed within  
7 - 14 days  
Bactericidal properties  
7 layers fibrillose fabric  
Tuft for irregular surfaces  
Useful in Orthopaedic,  
Cardiovascular, Neuro and  
Vascular Surgeries



### Surgi-ORC® KNIT

Haemostasis in 3- 4 minutes  
Completely absorbed within  
7 - 14 days  
Bactericidal properties  
Cutting without fraying  
Density suitable for suturing  
Laparoscopic compatibility  
Diffuse organ bleeding  
Transplant procedures

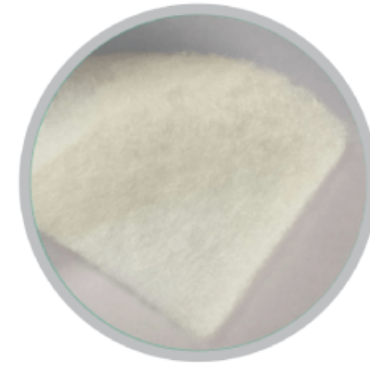

### Surgi-ORC® NON WOVEN

Nonwoven design increases  
contact surface  
Needle punched with  
interlocking fibers  
Easily used in open and  
minimally invasive  
procedures  
Useful in urology,  
gynaecology, cardiovascular,  
general and peripheral  
vascular surgeries

## Ordering Information

Product ID	Dimensions (inch)	Dimensions (cm)	No. of pieces per box
Surgi-ORC® ORIGINAL			
SOO-0214	2X14	5.1X35.6	12
SOO-0408	4X8	10.2X20.03	12
SOO-0203	2X3	5.1X7.6	12
SOO-502	0.5X2	1.3X5.1	12
Surgi-ORC® KNIT			
SOK-0203	2X3	5.1X7.6	12
SOK-0304	3X4	7.6X10.2	12
SOK-0609	6X9	15.2X22.9	12
SOK-0101	1X1	2.5X2.5	12
SOK-0103	1X3	2.5X7.6	12
SOK-0135	1X3.5	2.5X8.9	12
Surgi-ORC® FIBRIL			
SOF-0102	1X2	2.5X5.1	12
SOF-0204	2X4	5.1X10.2	12
SOF-0404	4X4	10.2X10.2	12
Surgi-ORC® NON WOVEN			
SON-0102	1X2	2.5X5.1	12
SON-0204	2X4	5.1X10.2	12
SON-0404	4X4	10.2X10.2	12



Aegis Lifesciences, established in 2008 is world's leading manufacturer of Absorbable Gelatin Sponges and Haemostatic Powder, Oxidized Regenerated Cellulose, PVA Nasal Ear Eye sponges and Flowable Haemostatic Matrix.



#### USEFUL LINKS

- › Products
- › Quality Certifications
- › FAQ's
- › Download Brochures
- › Contact Us
- › Privacy Policy
- › Terms and Conditions
- › Returns and Cancellation Policy
- › Shipping Policy

#### OUR PRODUCTS

- › Absorbable Hemostatic Gelatin Sponges
- › Oxidized Regenerated Cellulose
- › PVA Sponges – Nasal, Ear & Eye
- › Dental Hemostatic Sponges
- › Absorbable Haemostatic Powder
- › Flowable Haemostatic Matrix kit
- › Veterinary Haemostatic Sponges

#### CONTACT US

📍 215-216, Mahagujarat Industrial Estate,  
Phase-III, Po : changodar, Gam :  
Moraiya, Tal : Sanand, Dist: Ahmedabad  
382213 Gujarat, INDIA.

☎ +91-9726903131

☎ +91-9727103131

✉ marketing1@aegis-lifesciences.com

✉ aegis.lifesciences@gmail.com

## Recipisa

Respondent

Codul fiscal: 1003600113573, denumire: LISMEDFARM S.R.L.

A prezentat raportul: RSF1\_21

Pentru perioada fiscala: A/2023

Data prezentarii: 14.05.2024

Marca temporală a raportului înregistrat în Sistemul de Raportare Electronică și expediat pentru procesare în Sistemul Informațional al BNS : 14.05.2024 10:08:46

## Recipisa 2

Respondent

Codul fiscal: 1003600113573, denumire: LISMEDFARM S.R.L.

A prezentat raportul: RSF1\_21

Pentru perioada fiscala: A/2023

Data prezentarii: 14.05.2024

Marca temporală a raportului înregistrat în Sistemul Informațional al BNS : 16.05.2024 10:54:00

Biroul Național de Statistică (BNS) a recepționat varianta electronică a raportului, expediat de DVs. Urmează verificarea și validarea raportului de către specialistul BNS pe domeniu.



**SITUAȚIILE FINANCIARE**

pentru perioada 01.01.2023 - 31.12.2023

**Entitatea:** LISMEDFARM S.R.L.**Cod CUIÎO:** 38183026**Cod IDNO:** 1003600113573

Sediul:

**MD:** 2002**Raionul(municipiul):** 103, DDF BOTANICA**Cod CUATM:** 0110, SEC.BOTANICA**Strada:** sos. Muncesti, 167/B, mun. Chisinau**Activitatea principală:** G4646, Comert cu ridicata al produselor farmaceutice**Forma de proprietate:** 15, Proprietatea privată**Forma organizatorico-juridică:** 530, Societăți cu răspundere limitată

Date de contact:

**Telefon:** 022804799**WEB:****E-mail:** contabil@lismedfarm.md**Numele și coordonatele al contabilului-șef:** DI (dna) Alii Veronica Tel.**Numărul mediu al salariaților în perioada de gestiune:** 23 persoane.**Persoanele responsabile de semnarea situațiilor financiare\*** Chitic Ecaterina

Unitatea de măsură: leu

**BILANȚUL**la 31.12.2023

Anexa 1

Nr. cpt.	Indicatori	Cod rd.	Sold la	
			Începutul perioadei de gestiune	Sfârșitul perioadei de gestiune
1	2	3	4	5
	<b>A C T I V</b>			
A.	<b>ACTIVE IMOBILIZATE</b>			
	<b>I. Imobilizări necorporale</b>			
	1. Imobilizări necorporale în curs de execuție	010	0	0
	2. Imobilizări necorporale în exploatare, total	020	11906	12503
	din care:			
	2.1. concesiuni, licențe și mărci	021	0	0
	2.2. drepturi de autor și titluri de protecție	022	0	0
	2.3. programe informatice	023	11906	12503

2.4. alte immobilizări necorporale	024	0	0
3. Fond comercial	030	0	0
4. Avansuri acordate pentru immobilizări necorporale	040	0	0
<b>Total immobilizări necorporale</b> (rd.010 + rd.020 + rd.030 + rd.040)	050	11906	12503
<b>II. Immobilizări corporale</b>			
1. Immobilizări corporale în curs de execuție	060	0	0
2. Terenuri	070	233698	233698
3. Mijloace fixe, total	080	8841484	8281249
din care:			
3.1. clădiri	081	7716121	7425976
3.2. construcții speciale	082	270381	142218
3.3. mașini, utilaje și instalații tehnice	083	198435	171970
3.4. mijloace de transport	084	614026	497069
3.5. inventar și mobilier	085	10503	5757
3.6. alte mijloace fixe	086	32018	38259
4. Resurse minerale	090	0	0
5. Active biologice immobilizate	100	0	0
6. Investiții imobiliare	110	0	0
7. Avansuri acordate pentru immobilizări corporale	120	0	0
<b>Total immobilizări corporale</b> (rd.060 + rd.070 + rd.080 + rd.090 + rd.100 + rd.110 + rd.120)	130	9075182	8514947
<b>III. Investiții financiare pe termen lung</b>			
1. Investiții financiare pe termen lung în părți neafiliate	140	0	0
2. Investiții financiare pe termen lung în părți afiliate, total	150	0	0
din care:			
2.1. acțiuni și cote de participație deținute în părțile afiliate	151	0	0
2.2 împrumuturi acordate părților afiliate	152	0	0
2.3 împrumuturi acordate aferente intereselor de participare	153	0	0
2.4 alte investiții financiare	154	0	0
<b>Total investiții financiare pe termen lung</b> (rd.140 + rd.150)	160	0	0
<b>IV. Creanțe pe termen lung și alte active immobilizate</b>			
1. Creanțe comerciale pe termen lung	170	0	0
2. Creanțe ale părților afiliate pe termen lung	180	0	0
inclusiv: creanțe aferente intereselor de participare	181	0	0
3. Alte creanțe pe termen lung	190	0	0

	4. Cheltuieli anticipate pe termen lung	200	0	0
	5. Alte active imobilizate	210	0	0
	<b>Total creanțe pe termen lung și alte active imobilizate</b> (rd.170 + rd.180 + rd.190 + rd.200 + rd.210)	220	0	0
	<b>TOTAL ACTIVE IMOBILIZATE</b> (rd.050 + rd.130 + rd.160 + rd.220)	230	9087088	8527450
B.	<b>ACTIVE CIRCULANTE</b>			
	<b>I. Stocuri</b>			
	1. Materiale și obiecte de mică valoare și scurtă durată	240	25806	16440
	2. Active biologice circulante	250	0	0
	3. Producția în curs de execuție	260	0	0
	4. Produse și mărfuri	270	19326489	19273484
	5. Avansuri acordate pentru stocuri	280	5040292	5411036
	<b>Total stocuri</b> (rd.240 + rd.250 + rd.260 + rd.270 + rd.280)	290	24392587	24700960
	<b>II. Creanțe curente și alte active circulante</b>			
	1. Creanțe comerciale curente	300	15129505	8162767
	2. Creanțe ale părților afiliate curente	310	0	0
	inclusiv: creanțe aferente intereselor de participare	311	0	0
	3. Creanțe ale bugetului	320	3461127	4105302
	4. Creanțele ale personalului	330	31000	35582
	5. Alte creanțe curente	340	33345	268035
	6. Cheltuieli anticipate curente	350	14153	8132
	7. Alte active circulante	360	0	0
	<b>Total creanțe curente și alte active circulante</b> (rd.300 + rd.310 + rd.320 + rd.330 + rd.340 + rd.350 + rd.360)	370	18669130	12579818
	<b>III. Investiții financiare curente</b>			
	1. Investiții financiare curente în părți neafiliate	380	0	0
	2. Investiții financiare curente în părți afiliate, total	390	0	0
	din care:			
	2.1. acțiuni și cote de participație deținute în părțile afiliate	391	0	0
	2.2. împrumuturi acordate părților afiliate	392	0	0
	2.3. împrumuturi acordate aferente intereselor de participare	393	0	0
	2.4. alte investiții financiare în părți afiliate	394	0	0
	<b>Total investiții financiare curente</b> (rd.380 + rd.390)	400	0	0
	<b>IV. Numerar și documente bănești</b>	410	1975580	4939169
	<b>TOTAL ACTIVE CIRCULANTE</b> (rd.290 + rd.370 + rd.400 + rd.410)	420	45037297	42219947

	<b>TOTAL ACTIVE</b> (rd.230 + rd.420)	430	54124385	50747397
	<b>P A S I V</b>			
	<b>CAPITAL PROPRIU</b>			
	<b>I. Capital social și neînregistrat</b>			
	1. Capital social	440	918181	918181
	2. Capital nevărsat	450	( 0	( 0
	3. Capital neînregistrat	460	0	0
	4. Capital retras	470	( 0	( 0
	5. Patrimoniul primit de la stat cu drept de proprietate	480	0	0
	<b>Total capital social și neînregistrat</b> (rd.440 + rd.450 + rd.460 + rd.470 + rd.480)	490	918181	918181
	<b>II. Prime de capital</b>	500	0	0
	<b>III. Rezerve</b>			
	1. Capital de rezervă	510	0	0
	2. Rezerve statutare	520	4050	4050
	3. Alte rezerve	530	0	0
	<b>Total rezerve</b> (rd.510 + rd.520 + rd.530)	540	4050	4050
	<b>IV. Profit (pierdere)</b>			
	1. Corecții ale rezultatelor anilor precedenți	550	X	0
	2. Profit nerepartizat (pierdere neacoperită) al anilor precedenți	560	35800350	35800350
	3. Profit net (pierdere netă) al perioadei de gestiune	570	X	7948680
	4. Profit utilizat al perioadei de gestiune	580	X	( 0
	<b>Total profit (pierdere)</b> (rd.550 + rd.560 + rd.570 + rd.580)	590	35800350	43749030
	<b>V. Rezerve din reevaluare</b>	600	0	0
	<b>VI. Alte elemente de capital propriu</b>	610	0	0
	<b>TOTAL CAPITAL PROPRIU</b> (rd.490 + rd.500 + rd.540 + rd.590 + rd.600 + rd.610)	620	36722581	44671261
D.	<b>DATORII PE TERMEN LUNG</b>			
	1. Credite bancare pe termen lung	630	0	0
	2. Împrumuturi pe termen lung	640	8026112	0
	din care:			
	2.1. împrumuturi din emisiunea de obligațiuni	641	0	0
	inclusiv: împrumuturi din emisiunea de obligațiuni convertibile	642	0	0

	2.2. alte împrumuturi pe termen lung	643	8026112	0
	3. Datorii comerciale pe termen lung	650	0	0
	4. Datorii față de părțile afiliate pe termen lung	660	0	0
	inclusiv: datorii aferente intereselor de participare	661	0	0
	5. Avansuri primite pe termen lung	670	0	0
	6. Venituri anticipate pe termen lung	680	0	0
	7. Alte datorii pe termen lung	690	0	0
	<b>TOTAL DATORII PE TERMEN LUNG</b> (rd.630 + rd.640 + rd.650 + rd.660 + rd.670 + rd.680 + rd.690)	700	8026112	0
	<b>DATORII CURENTE</b>			
	1. Credite bancare pe termen scurt	710	0	0
	2. Împrumuturi pe termen scurt, total	720	0	195000
	din care:			
	2.1. împrumuturi din emisiunea de obligațiuni	721	0	0
	inclusiv: împrumuturi din emisiunea de obligațiuni convertibile	722	0	0
	2.2. alte împrumuturi pe termen scurt	723	0	195000
	3. Datorii comerciale curente	730	8938350	5467214
	4. Datorii față de părțile afiliate curente	740	0	0
	inclusiv: datorii aferente intereselor de participare	741	0	0
	5. Avansuri primite curente	750	72026	41705
	6. Datorii față de personal	760	0	0
	7. Datorii privind asigurările sociale și medicale	770	72075	65727
	8. Datorii față de buget	780	43974	39618
	9. Datorii față de proprietari	790	0	0
	10. Venituri anticipate curente	800	0	0
	11. Alte datorii curente	810	249267	266872
	<b>TOTAL DATORII CURENTE</b> (rd.710 + rd.720 + rd.730 + rd.740 + rd.750 + rd.760 + rd.770 + rd.780 + rd.790 + rd.800 + rd.810)	820	9375692	6076136
	<b>PROVIZIOANE</b>			
	1. Provizioane pentru beneficiile angajaților	830	0	0
	2. Provizioane pentru garanții acordate cumpărătorilor/clientilor	840	0	0
	3. Provizioane pentru impozite	850	0	0
	4. Alte provizioane	860	0	0
	<b>TOTAL PROVIZIOANE</b> (rd.830 + rd.840 + rd.850 + rd.860)	870	0	0
	<b>TOTAL PASIVE</b> (rd.620 + rd.700 + rd.820 + rd.870)	880	54124385	50747397
E.				
F.				

## SITUAȚIA DE PROFIT ȘI PIERDERE

de la 01.01.2023 până la 31.12.2023

Indicatori	Cod rd.	Perioada de gestiune	
		precedenta	curenta
1	2	3	4
Venituri din vânzări, total	010	95300233	94511274
din care:			
venituri din vânzarea produselor și mărfurilor	011	95299733	94510774
venituri din prestarea serviciilor și executarea lucrărilor	012	500	500
venituri din contracte de construcție	013	0	0
venituri din contracte de leasing	014	0	0
venituri din contracte de microfinanțare	015	0	0
alte venituri din vânzări	016	0	0
Costul vânzărilor, total	020	84519235	83418200
din care:			
valoarea contabilă a produselor și mărfurilor vândute	021	84519235	83418200
costul serviciilor prestate și lucrărilor executate terților	022	0	0
costuri aferente contractelor de construcție	023	0	0
costuri aferente contractelor de leasing	024	0	0
costuri aferente contractelor de microfinanțare	025	0	0
alte costuri aferente vânzărilor	026	0	0
<b>Profit brut (pierdere brută) (rd.010 - rd.020)</b>	030	10780998	11093074
Alte venituri din activitatea operațională	040	8316357	6145998
Cheltuieli de distribuire	050	4965557	5501258
Cheltuieli administrative	060	1259190	1811450
Alte cheltuieli din activitatea operațională	070	192839	413353
<b>Rezultatul din activitatea operațională: profit (pierdere) (rd.030 + rd.040 - rd.050 - rd.060 - rd.070)</b>	080	12679769	9513011
Venituri financiare, total	090	2138571	1650996
din care:			
venituri din interese de participare	091	0	0
inclusiv: veniturile obținute de la părțile afiliate	092	0	0
venituri din dobânzi	093	1830	0
inclusiv: veniturile obținute de la părțile afiliate	094	0	0
venituri din alte investiții financiare pe termen lung	095	12028	0
inclusiv: veniturile obținute de la părțile afiliate	096	0	0
venituri aferente ajustărilor de valoare privind investițiile financiare pe termen lung și curente	097	0	0
venituri din ieșirea investițiilor financiare	098	0	0

venituri aferente diferențelor de curs valutar și de sumă	099	2124713	1650996
Cheltuieli financiare, total	100	2070177	2097377
din care:			
cheltuieli privind dobânzile	101	0	0
inclusiv: cheltuielile aferente părților afiliate	102	0	0
cheltuieli aferente ajustărilor de valoare privind investițiile financiare pe termen lung și curente	103	0	0
cheltuieli aferente ieșirii investițiilor financiare	104	0	0
cheltuieli aferente diferențelor de curs valutar și de sumă	105	1905887	2097377
<b>Rezultatul: profit (pierdere) financiar(ă)</b> (rd.090 - rd.100)	110	68394	-446381
Venituri cu active imobilizate și excepționale	120	5310	16635
Cheltuieli cu active imobilizate și excepționale	130	0	9135
<b>Rezultatul din operațiuni cu active imobilizate și excepționale: profit (pierdere)</b> (rd.120 - rd.130)	140	5310	7500
<b>Rezultatul din alte activități: profit (pierdere)</b> (rd.110 + rd.140)	150	73704	-438881
<b>Profit (pierdere) pînă la impozitare</b> (rd.080 + rd.150)	160	12753473	9074130
Cheltuieli privind impozitul pe venit	170	1565939	1125450
<b>Profit net (pierdere netă) al perioadei de gestiune</b> (rd.160 - rd.170)	180	11187534	7948680

## SITUAȚIA MODIFICĂRILOR CAPITALULUI PROPRIU

de la 01.01.2023 pînă la 31.12.2023

Anexa 3

Nr. d/o	Indicatori	Cod rd	Sold la începutul perioadei de gestiune	Majorări	Diminuări	Sold la sfîrșitul perioadei de gestiune
1	2	3	4	5	6	7
	<b>Capital social și neînregistrat</b>					
	1. Capital social	010	918181	0	0	918181
	2. Capital nevărsat	020	( 0 )	( 0 )	( 0 )	( 0 )
	3. Capital neînregistrat	030	0	0	0	0
I.	4. Capital retras	040	( 0 )	( 0 )	( 0 )	( 0 )
	5. Patrimoniul primit de la stat cu drept de proprietate	050	0	0	0	0
	<b>Total capital social și neînregistrat</b> (rd.010 + rd.020 + rd.030 + rd.040 + rd.050)	060	918181	0	0	918181
II.	<b>Prime de capital</b>	070	0	0	0	0

	<b>Rezerve</b>					
III.	1. Capital de rezervă	080	0	0	0	0
	2. Rezerve statutare	090	4050	0	0	4050
	3. Alte rezerve	100	0	0	0	0
	<b>Total rezerve</b> (rd.080 + rd.090 + rd.100)	110	4050	0	0	4050
	<b>Profit (pierdere)</b>					
IV.	1. Corecții ale rezultatelor anilor precedenți	120	X	0	0	0
	2. Profit nerepartizat (pierdere neacoperită) al anilor precedenți	130	35800350	0	0	35800350
	3. Profit net (pierdere netă) al perioadei de gestiune	140	X	7948680	0	7948680
	4. Profit utilizat al perioadei de gestiune	150	X	( 0 )	( 0 )	( 0 )
	<b>Total profit (pierdere)</b> (rd.120 + rd.130 + rd.140 + rd.150)	160	35800350	7948680	0	43749030
V.	<b>Rezerve din reevaluare</b>	170	0	0	0	0
VI.	<b>Alte elemente de capital propriu</b>	180	0	0	0	0
	<b>Total capital propriu</b> (rd.060 + rd.070 + rd.110 + rd.160 + rd.170 + rd.180)	190	36722581	7948680	0	44671261

## SITUAȚIA FLUXURILOR DE NUMERAR

de la 01.01.2023 pînă la 31.12.2023

Anexa 4

Indicatori	Cod rd	Perioada de gestiune	
		precedentă	curentă
1	2	3	4
<b>Fluxuri de numerar din activitatea operațională</b>			
Încasări din vânzări	010	66148952	68770563
Plăți pentru stocuri și servicii procurate	020	69150464	55643548
Plăți către angajați și organe de asigurare socială și medicală	030	2343801	2837398
Dobînzii plătite	040	0	0
Plata impozitului pe venit	050	1172166	1529028
Alte încasări	060	4428799	4374981
Alte plăți	070	3008563	10063332
<b>Fluxul net de numerar din activitatea operațională</b> (rd.010 - rd.020 - rd.030 - rd.040 - rd.050 + rd.060 - rd.070)	080	-5097243	3072238
<b>Fluxuri de numerar din activitatea de investiții</b>			
Încasări din vânzarea activelor imobilizate	090	0	0
Plăți aferente intrărilor de active imobilizate	100	0	0



Dobânzi încasate	110	1830	0
Dividende încasate	120	0	0
inclusiv: dividende încasate din străinătate	121	0	0
Alte încasări (plăți)	130	0	0
<b>Fluxul net de numerar din activitatea de investiții</b> (rd.090 - rd.100 + rd.110 + rd.120 ± rd.130)	140	1830	0
<b>Fluxuri de numerar din activitatea financiară</b>			
Încasări sub formă de credite și împrumuturi	150	399000	1575432
Plăți aferente rambursării creditelor și împrumuturilor	160	430000	1385014
Dividende plătite	170	1730709	0
inclusiv: dividende plătite nerezidenților	171	0	0
Încasări din operațiuni de capital	180	0	0
Alte încasări (plăți)	190	1796	0
<b>Fluxul net de numerar din activitatea financiară</b> (rd.150 - rd.160 - rd.170 + rd.180 ± rd.190)	200	-1759913	190418
<b>Fluxul net de numerar total</b> (± rd.080 ± rd.140 ± rd.200)	210	-6855326	3262656
Diferențe de curs valutar favorabile (nefavorabile)	220	351213	-299067
<b>Sold de numerar la începutul perioadei de gestiune</b>	230	8479693	1975580
<b>Sold de numerar la sfârșitul perioadei de gestiune</b> (± rd.210 ± rd.220 + rd.230)	240	1975580	4939169

## Documente atașate - Notă explicativă (fișierul pdf)



Nota explicativa la RSF1 LISMEDFARM no com.signed.signed.pdf

**SPECIFICAȚII DE PREȚ**

Conform anexei nr. 23 la OMF115/2021 din 15.09.2021

Autoritatea contractanta	Institutul Neurologie și Neurochirurgie
Numărul procedurii de achiziție	ocds-b3wdp1-MD-1739961908409
Denumirea procedurii de achiziție	Consumabile medicale, pentru anul 2025

Cod CPV	Nr. Lot	Denumirea bunurilor și/sau a serviciilor	Unitatea de măsură	Cantitatea	Preț unitar (fără TVA)	Preț unitar (cu TVA)	Suma (fără TVA)	Suma (cu TVA)	Termenul de livrare/prestare	Clasificație bugetară (IBAN)	Discount %
1		2	3	4	5	6	7	8	9	10	11
33696500-0	1	Surgicel Fibrillar	buc	150	1,811.8500	1,956.7980	271,777.50	293,519.70	În decurs de 10 zile de la solicitare IMSP Institutul de Neurologie și Neurochirurgie „DIOMID GHERMAN”, conform necesităților acestuia, pe parcursul anului 2025, INCOTERMS DDP	Conform SIA RSAP Mtender	0
<b>TOTAL</b>							<b>271,777.50</b>	<b>293,519.70</b>			

 Numele, Prenumele  
În calitate de

Vlad Chitic  
Director executiv

 Reprezentantul solicitantului  
Telefonul solicitantului  
E-mailul solicitantului

Jora Vitalie  
+37322829016  
[vitalie.jurist@gmail.com](mailto:vitalie.jurist@gmail.com)

 Ofertantul  
Adresa  
Contact

"Lismedfarm" SRL  
sos. Muncesti 167/B, Chișinău  
022-56-94-91, 022-55-64-38

 Semnatura  
(electronica) ofertantului

\_\_\_\_\_

## SPECIFICAȚII TEHNICE

Conform anexei nr. 22 la OMF115/2021 din 15.09.2021

Autoritatea contractanta	Institutul Neurologie și Neurochirurgie
Numărul procedurii de achiziție	ocds-b3wdp1-MD-1739961908409
Obiectul achiziției	Consumabile medicale, pentru anul 2025

Lot Nr.	Denumirea bunurilor și/sau a serviciilor	Denumirea modelului bunului/serviciului	Țara de origine	Producătorul	Specificarea tehnică deplină solicitată de către autoritatea contractantă	Specificarea tehnică deplină propusă de către ofertant	Standarde de referință
	1	2	3	4	5	6	7
1	Surgicel Fibrillar	Membrana hemostatica tip Surgicel SURGI-ORC Fibril 2x4inch / 5.1x10.2cm REF: SOF-0204	India	AEGIS LIFESCIENCES PVT. LTD.	Pansament hemostatic resorbabil din celuloza oxidata regenerata, tip fibrilar. Material cu 7 straturi pe bază de neșesut. Efect bactericid. Steril. Dimensiuni: 5x10 cm± 2%.	Pansament hemostatic resorbabil din celuloza oxidata regenerata, tip fibrilar. Material cu 7 straturi pe bază de neșesut. Efect bactericid. Steril. Dimensiuni: 2x4inch / 5.1x10.2cm <b>-Confirmat de pagina web a producătorului și broșura producătorului pentru REF: SOF-0204</b>	CE DM000806264

Numele, Prenumele  
În calitate de

Vlad Chitic  
Director executiv

Reprezentantul solicitantului  
Telefonul solicitantului  
E-mailul solicitantului

Jora Vitalie  
+37322829016  
[vitalie.jurist@gmail.com](mailto:vitalie.jurist@gmail.com)

Ofertantul  
Adresa  
Contact

"Lismedfarm" SRL  
sos. Muncesti 167/B, Chișinău  
022-56-94-91, 022-55-64-38

Semnatura  
(electronica) ofertantului

\_\_\_\_\_



## PROCURĂ nr. 18 din 03.11.2023

Subsemnata, Chitic Ecaterina, în calitate de fondator unic și administrator al S.R.L. „Lismedfarm”, IDNO **1003600113573**, cu sediul în Republica Moldova, mun. Chișinău, șos. Muncești, 167/B, MD-2002, împuternicească pe d-nul **Chitic Vlad**, directorul executiv al companiei S.R.L. „Lismedfarm”, cetățeanul al Republicii Moldova, având IDNP **2007042030196**, posesor al buletinului de identitate seria **B** nr. **01232897** eliberat la data de **23.10.2023**, pentru a reprezenta interesele companiei S.R.L. „Lismedfarm”. în fața tuturor persoanelor competente, inclusiv în fața instanțelor de judecată, organelor de stat / autorităților publice (de toate nivelurile), instituții (asociații, uniuni, etc.) publice, bancare, instituții obștești, și/sau profesionale, persoanele fizice și/sau juridice în orice procedură judiciară, civilă, penală, administrativă sau contravențională.

D-ul Chitic Vlad se autorizează pentru orice act de administrare și dispoziție pentru buna desfășurare a activității S.R.L. „Lismedfarm”.

Pentru utilizarea scopului menționat, mandatarului i se oferă:

- dreptul de a îndeplini din numele companiei toate actele procedurale inclusiv va prezenta la orice bancă și va putea efectua orice operațiuni financiar-bancare pe conturile deschise pe numele S.R.L. „Lismedfarm”, necesare desfășurării activității societății, inclusiv deschideri, derijerii și lichidări conturilor, va perfecta și va înainta cereri și declarații necesare, va prezenta documentația solicitată, va efectua plăți, încasări, viramente, depuneri etc. din și în aceste conturi, va achita orice taxe, va ridica extrasele de cont, îndeplinind toate formalitățile necesare, cu dreptul de a semna din numele companiei, în limita prezentului mandat;
- este împuternicit cu toate drepturile procesual penale și procesual civile, inclusiv de a achita taxa de stat și a înainta cererea prealabilă/somația; a semna și depune acțiunea, cererea introductivă, cererea de admitere a creanței, cerere de validare a popririi, referința, cererea de apel, cererea de recurs, cererea de revizuire; a recurge la arbitraj; a renunța total/parțial la pretențiile din acțiune; a majora/reduce quantumul pretențiilor din acțiune; a prezenta probe; a modifica temeiul sau obiectul acțiunii; a recunoaște acțiunea; a recurge și participa la mediere, a negocia și semna tranzacții de împăcare; a intenta acțiunea reconvențională; a transmite împuternicirile unei alte persoane; a ataca hotărârea judecătorească cu apel, recurs sau revizuire și a-i schimba modul de executare; a reclama probe; a da explicații și a pleda în dezbaterile judiciare; a strămuta pricina;; a depune cereri și plângeri în adresa organelor abilitate, inclusiv privind intentarea cauzei penale; a solicita și primi informații/acte de la organele de stat și persoane; a depune cereri de intervenție în proces;
- dreptul de a duce tratativele și de a încheia contracte cu persoane fizice sau juridice, în vederea desfășurării activității societății și a unei bune administrări a acesteia, fiind nelimitat de suma tranzacției, va putea achiziționa în numele societății documentația de evidență contabilă-financiară de strictă evidență (chitanțiere și facturi fiscale și alte) și alte acte cu sau fără regim special, de a depune toate raporturile financiare /bilanțurile și de a supraveghea și verifica evidența contabilă a societății, cu dreptul de a perfecta, semna și înainta orice contestații și plângeri la actele organelor financiare, fiscale sau a altor organe de control, cu dreptul de a semna procese verbale de constatare, declarații fiscale, declarații unice, facturi fiscale va obține semnături electronice în numele societății, fiind direct răspunzător pentru acțiunile sale proprii;
- de a duce tratativele, încheia și semna în numele societății și pentru aceasta contracte de prestări servicii, de vânzarea mărfii, contracte de închiriere/comodat, contracte individuale de

- muncă, stabilind condițiile acestor contracte, va efectua operațiunile ce se impun cu casa(ele) de marcat, va putea semna contracte de asociere, colaborare, participațiune, contracte comerciale, cu privire la activitatea societății. Va efectua operațiuni comerciale, va achiziționa și distribui marfă, se va ocupa de derularea corespunzătoare a contractelor comerciale/muncă, va angaja/ concedia /disponibiliza personal, va efectua aprovizionarea societății, va achiziționa marfă și va ocupa inclusiv de buna administrare și funcționare a punctului/punctelor de lucru ale societății (dacă este cazul);
- dreptul de a îndeplini din numele companiei toate actele procedurale în fața instanțelor de judecată în orice acțiuni judiciare, având toate drepturile părții în proces, cu dreptul de a semna și a depune în judecată cereri de chemare în judecată, cereri de eliberare a ordonanțelor judecătorești și alte acte procesuale necesare, de a strămuta pricina în altă judecată, de a renunța total sau parțial la pretențiile din acțiune, de a majora sau reduce cuantumul acestor pretenții, de a modifica temeiul sau obiectul acțiunii, de a încheia tranzacții, inclusiv tranzacții de împăcare, de a intenta acțiune reconvențională, de a ataca hotărârea judecătorească cu apel și/sau recurs sau revizuire, de a cere și de a primi hotărârile, încheierile și ordonanțele instanței de judecată și documentele executorii.
- de a înregistra din numele companiei cereri și demersuri la Agenția Serviciilor Publice (inclusiv la toate Departamentele structurale - Departamentul Cadastru, Departamentul înregistrare și licențiere a unităților de drept, Departamentul înmatriculare a mijloacelor de transport și calificare a conducătorilor auto, Departamentul înregistrare și evidență a populației și alte), și la alte instituții de înregistrare a bunurilor sau a drepturilor, de a semna cereri, contracte și alte acte necesare, de a susține în aceste organe drepturile și interesele companiei, de a depune, de a solicita, de a primi actele necesare pentru realizarea scopului menționat;
- de a efectua toate actele legate de procedura de executare, inclusiv de prezentare sau retragere a documentului executoriu, de încheiere a tranzacției, de contestare a actelor executorului judecătoresc, de schimbare a modului de executare, de amânare sau eşalonare a executării, de depunere a cererilor, va semna și va îndeplini toate acțiunile și formalitățile, necesare pentru atingerea scopului executării silite;
- de a efectua toate acțiunile legate de procedura de insolvență, să participe la toate adunările creditorilor și ședințele comitetului creditorilor și să voteze cu toate voturile pe toate chestiunile de pe ordinea de zi, inclusiv cu drept de vot asupra planului de restructurare, de a fi desemnat în calitate de membru al comitetului creditorilor precum și reprezentant al debitorului;
- are dreptul de a efectua toate acte legate de procedura de executare, inclusiv de primire, prezentare sau de retragere a documentului executoriu, de transmitere a împuternicirilor către o altă persoană (substituire), de încheiere a tranzacției, a reprezenta societatea în procedura de executare cu dreptul de a contesta actele executorului judecătoresc, a semna și depune cerere de calculare și încasare a dobânzilor, a participa la acțiunile de executare de schimbare a modului de executare, de amânare sau de eşalonare a executării;
- de a autentifica din numele companiei corespunderea copiei documentului originalului;

Procura este valabilă în decurs de 3 (trei) ani calendaristice de la data eliberării.

Specimenul semnăturii

Administratorul S.R.L. „Lismedfarm”

Ecaterina Chitic.

