

Fațada principală D - A

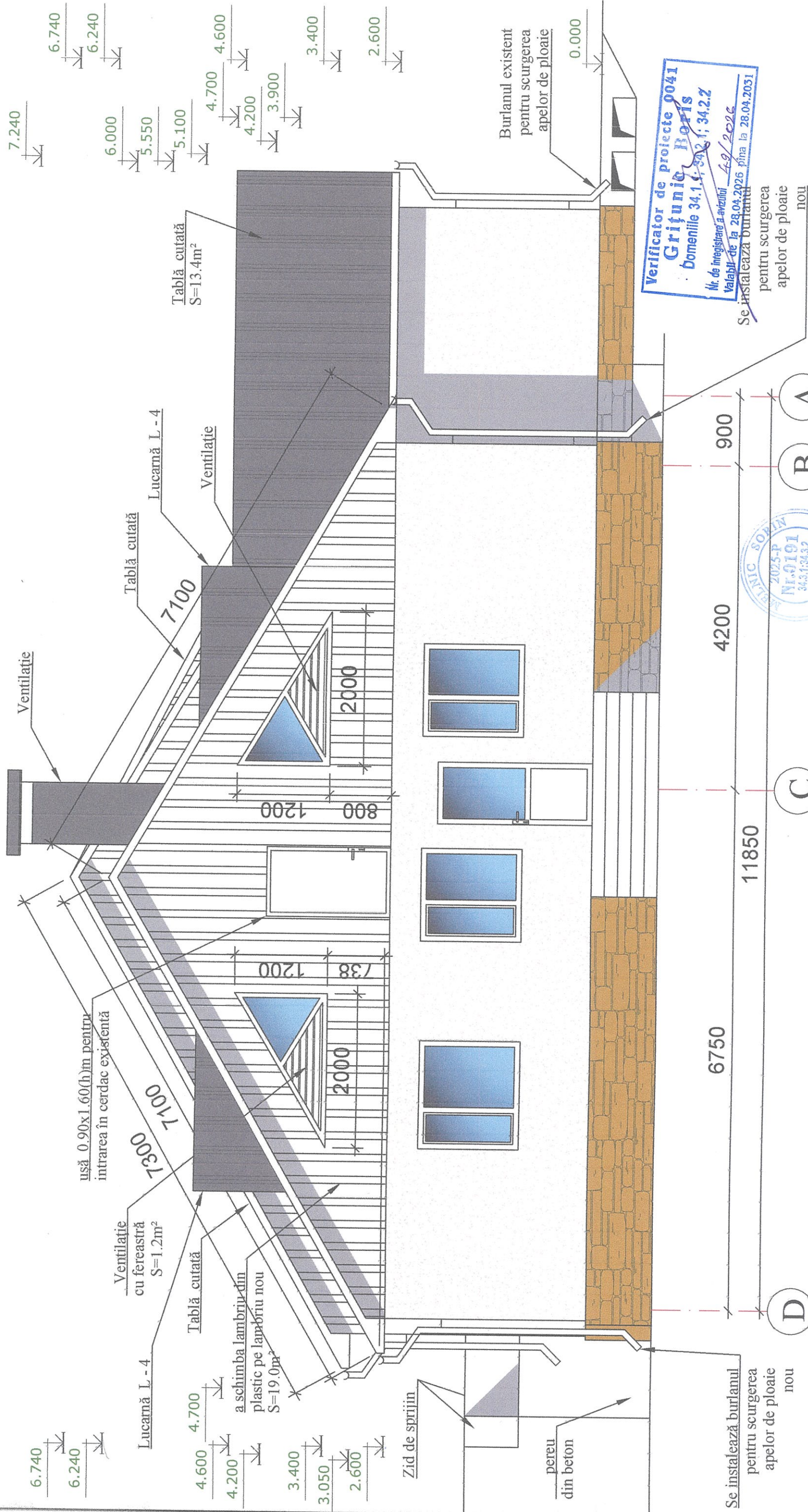

Specificarea materialelor

Poziția	Element	Finisaj	Culoarea
1	Soclu	Piatră de Cosăuți	Maro
2	Pereți	Tencuială cu terasit	Alb
3	Frontoane și streșine	Lambriu din lemn	Alb
4	Ferestre și uși	Material termo-fonoizolant	Albe
5	Învelitoarea	Tablă cutată	Sur
6	Burlane și jgheaburi	Tablă zincată	Albe

Certificat Nr. 1311 din 16.10.2024	Semnat	Data
Certificat Nr. 0191 din 18.11.2025	V. Lazari	04.26
	S. Melnic	04.26

Licența Nr. 054863 din 27.04.2018	Obiectul Nr. ARH - 11 - 26
	Beneficiar: Centrul de Plasament pentru persoane adulte și
	Denumirea obiectului: reparația capitală a acoperișului blocului locativ cu nr.cad.7123117019.02 r-nul Râșcani, or.Costești, str.Silvian Lucaci, nr.30
	ETAPA COALA COLI
	PE
	26
	Întreprinderea municipală de

Verificator de proiecte 0041
Grițunio Boris
Domeniile 34.1.1.302.1; 34.2.2
Nr. de înregistrare a avizului 49/2026
Valabil de la 28.04.2026 pînă la 28.04.2031
Se instalează burlanul pentru scurgerea apelor de ploaie nou

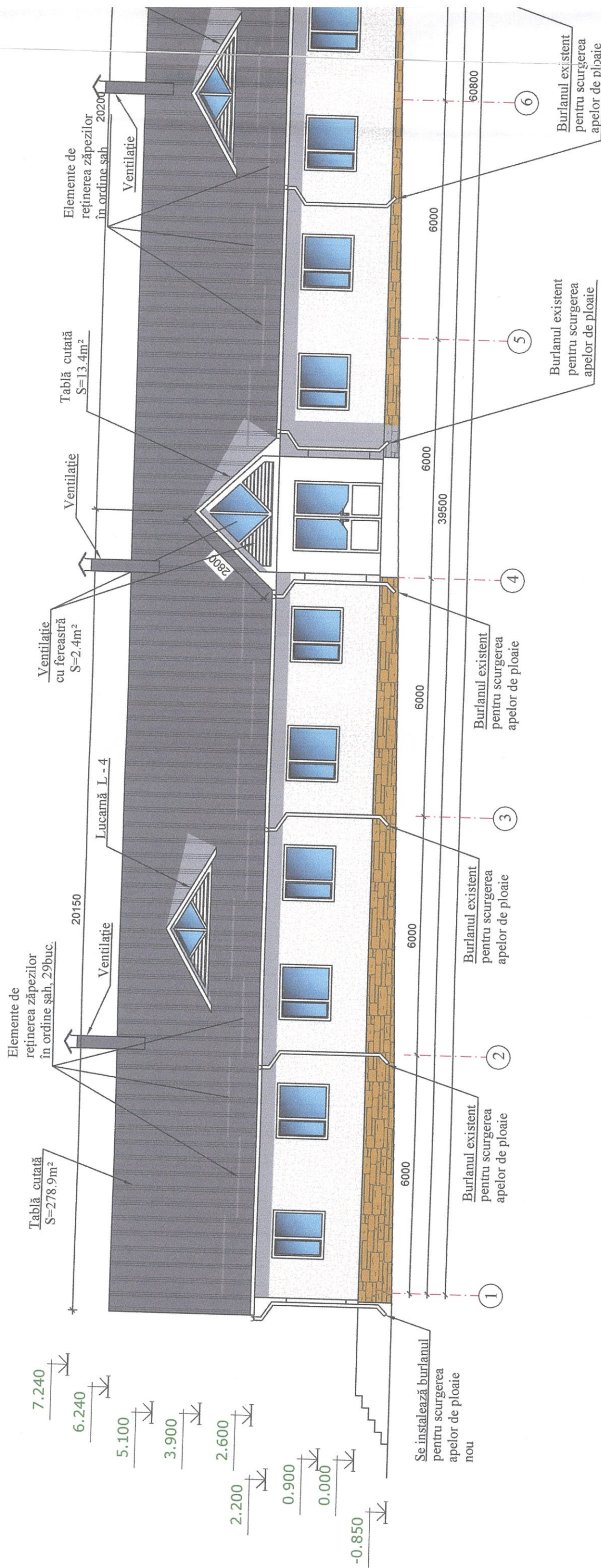

Specificarea materialelor

Poziția	Element	Finisaj	Culoarea
1	Soclu	Piatră de Cosăuți	Maro
2	Pereții	Tencuială cu terasit	Alb
3	Frontoane și streșine	Lambriu din lemn	Alb
4	Ferestre și uși	Material termo-fonozolant	Albe
5	Învelitoarea	Tablă cutată	Sur
6	Burlane și jgheaburi	Tablă zincată	Albe

Fațada 1 - 13

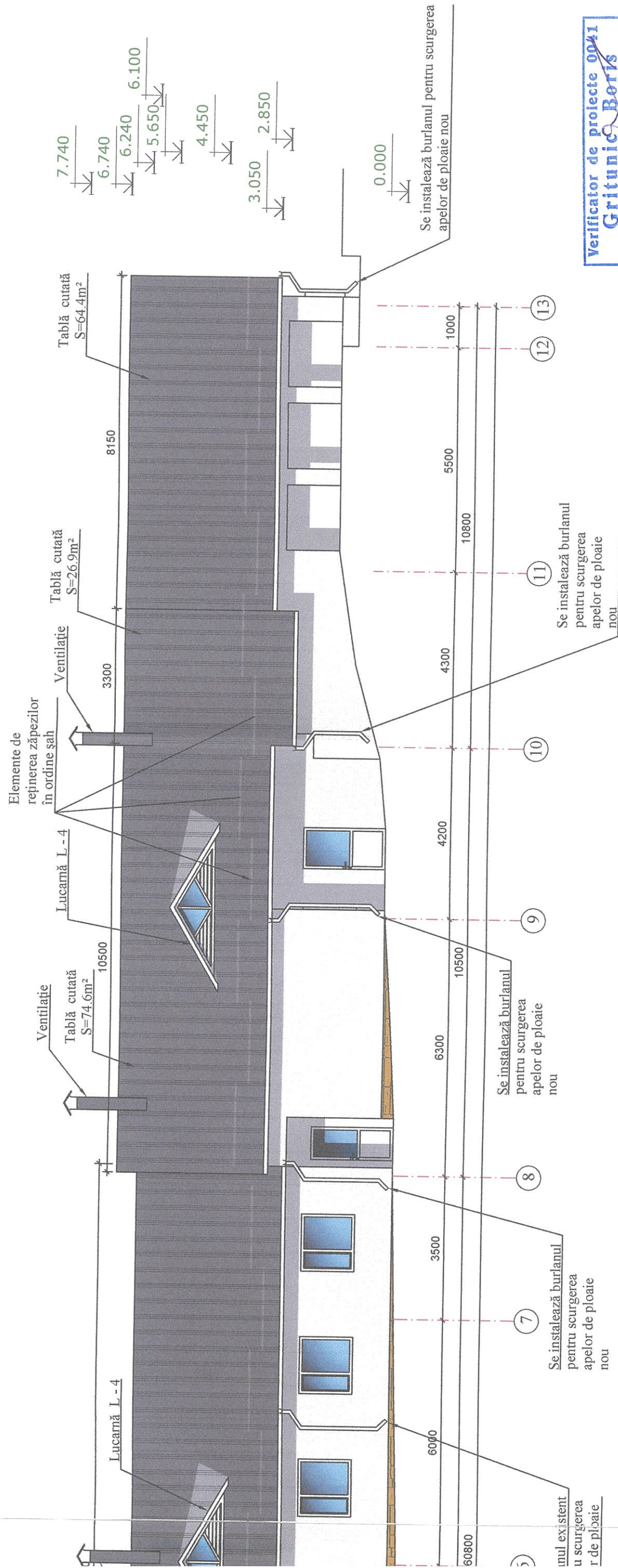

Verificator de proiecte 0041
Gritunic Boris
 Domeniile 34.1.4; 34.2; 34.2.2
 Nr. de înregistrare a avizului 19 / 2026
 Valabil de la 28.04.2026 pînă la 28.04.2031



Certificat Nr. 1311 din 16.10.2024
 Certificat Nr. 0191 din 18.11.2025

Licența Nr. 054863 din 27.04.2017

Objectul Nr. ARH - 11 - 26	Semnat	Data
Beneficiar : Centrul de Plasament pentru persoane adulte	V. Lazari	04.26
Denumirea obiectului: reparația capitală a acoperișului blocului locativ cu nr.cad.7123117019.02	S. Melnic	04.26
r-nul Rîșcani, or.Costești, str.Silvian Lucaci, nr.30	Arhitect	



Fațada A - D

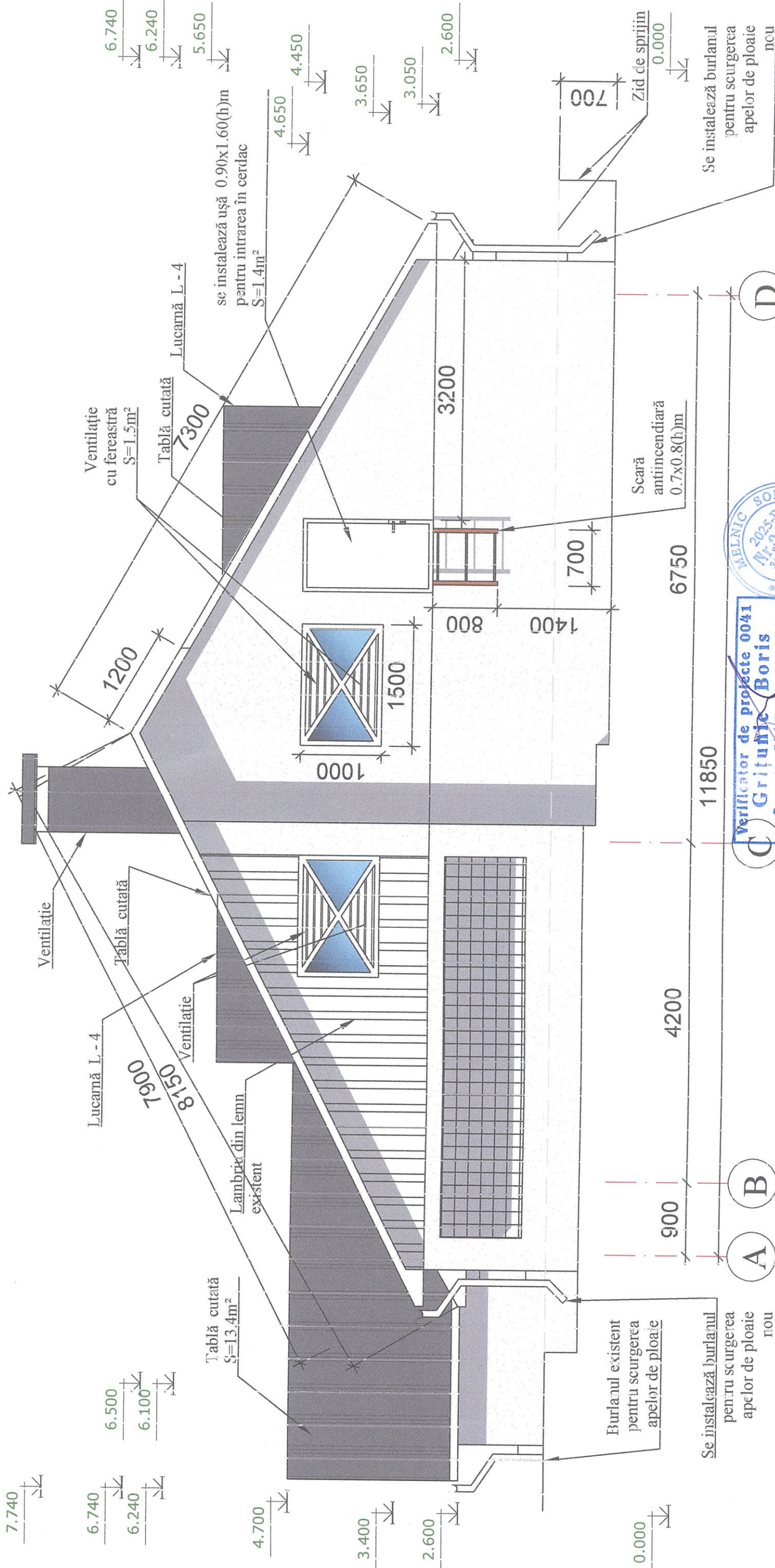

Verificator de proiecte 0041
Grituțic Boris
 Domeniile 34.1.1; 34.2.1; 34.2.2
 Nr. de înregistrare a avizului 49 / 2026
 Valabil de la 28.04.2026 pînă la 28.04.2031

Specificarea materialelor		Licența Nr. 054863 din 27.04.201	
Poziția	Element	Culoarea	
1	Soclu	Finisaj	
2	Pereți	Piatră de Cosăuți	
3	Frontoane și streșine	Tencuială cu terasit	
4	Ferestre și uși	Lambriu din lemn	
5	Învelitoarea	Material termo-fonozolant	
6	Burlane și jgheaburi	Tablă cutată	
		Tablă zincată	

Certificat Nr. 1311 din 16.10.2024	Certificat Nr. 0191 din 18.11.2025
Obiectul Nr. ARH - 11 - 26	Beneficiar: Centrul de Plasament pentru persoane adulte și copiii din Municipiile Alinaș și Alinaș Nou
Semnat: V. Lazari	Data: 04.26
S. Melnic	04.26
Denumirea obiectului: reparația capitală a acoperișului blocului locativ cu nr.cad.7123117019.02 r-nul Rîșcani, or.Costești, str.Silvian Lucaci, nr.30	ETAPA: COALTA COLI
Fațada A - D	Sc. 1:50
	Întreprinderea municipală de

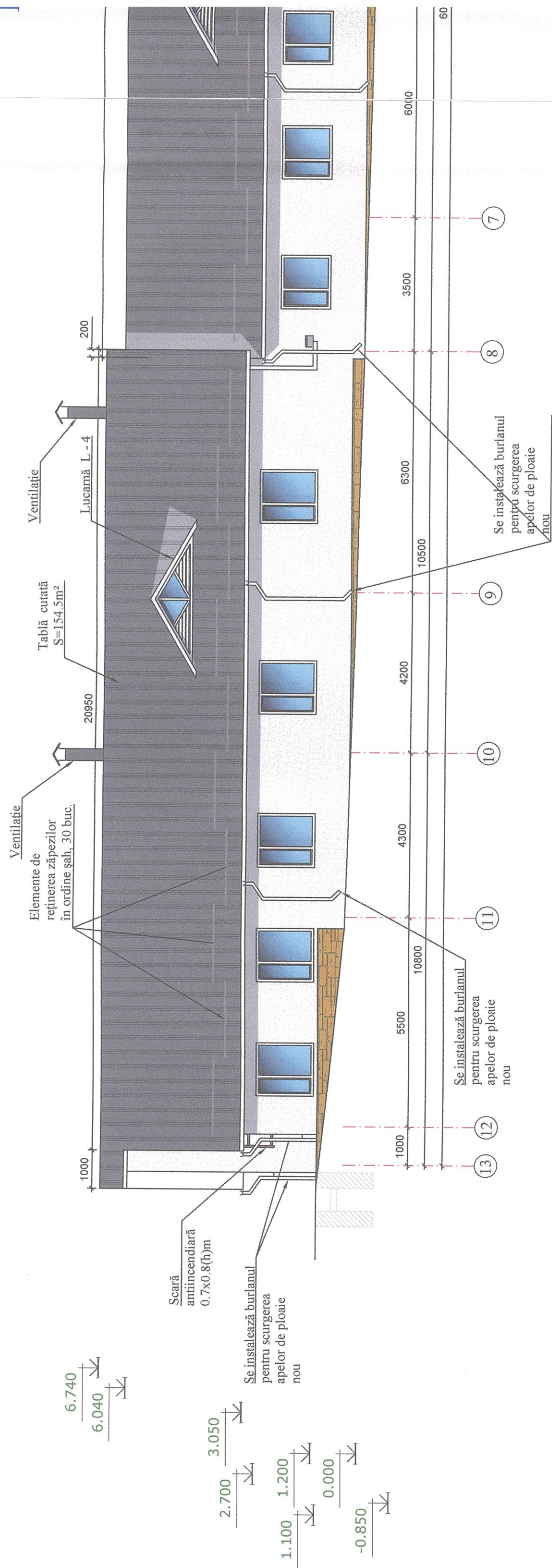

Specificarea materialelor

Poziția	Element	Finisaj	Culoarea
1	Soclu	Piatră de Cosăuți	Maro
2	Pereți	Tencuială cu terasit	Alb
3	Frontoane și streșine	Lambriu din lemn	Alb
4	Ferestre și uși	Material termo-fonozolant	Albe
5	Învelitoarea	Tablă cutată	Sur
6	Burlane și jgheaburi	Tablă zincată	Albe

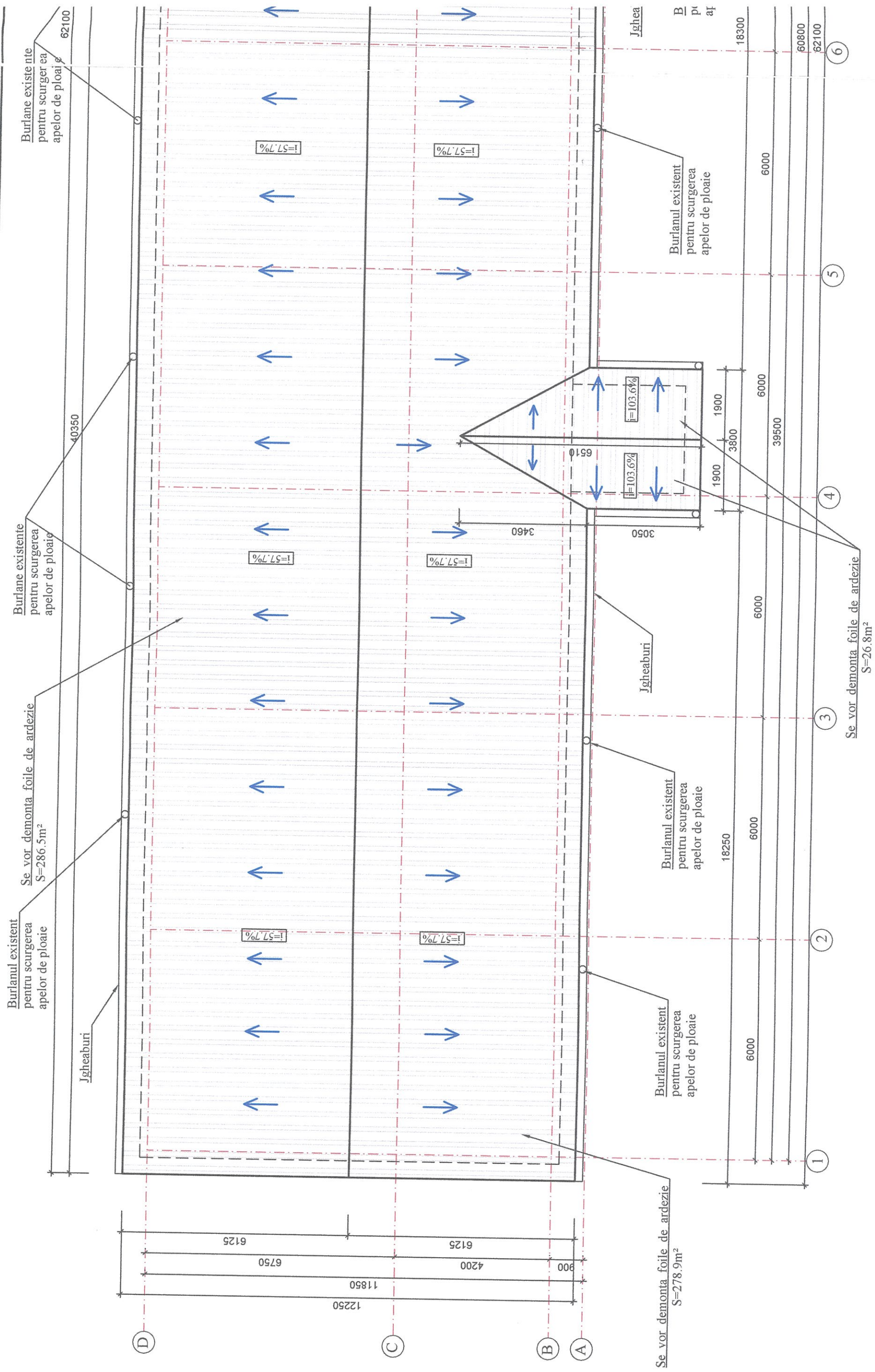

Se vor demonta foile de ardezie S=912.6m²

Plan acoperiș existent

Se vor demonta foile de ardezie
S=154.5m²

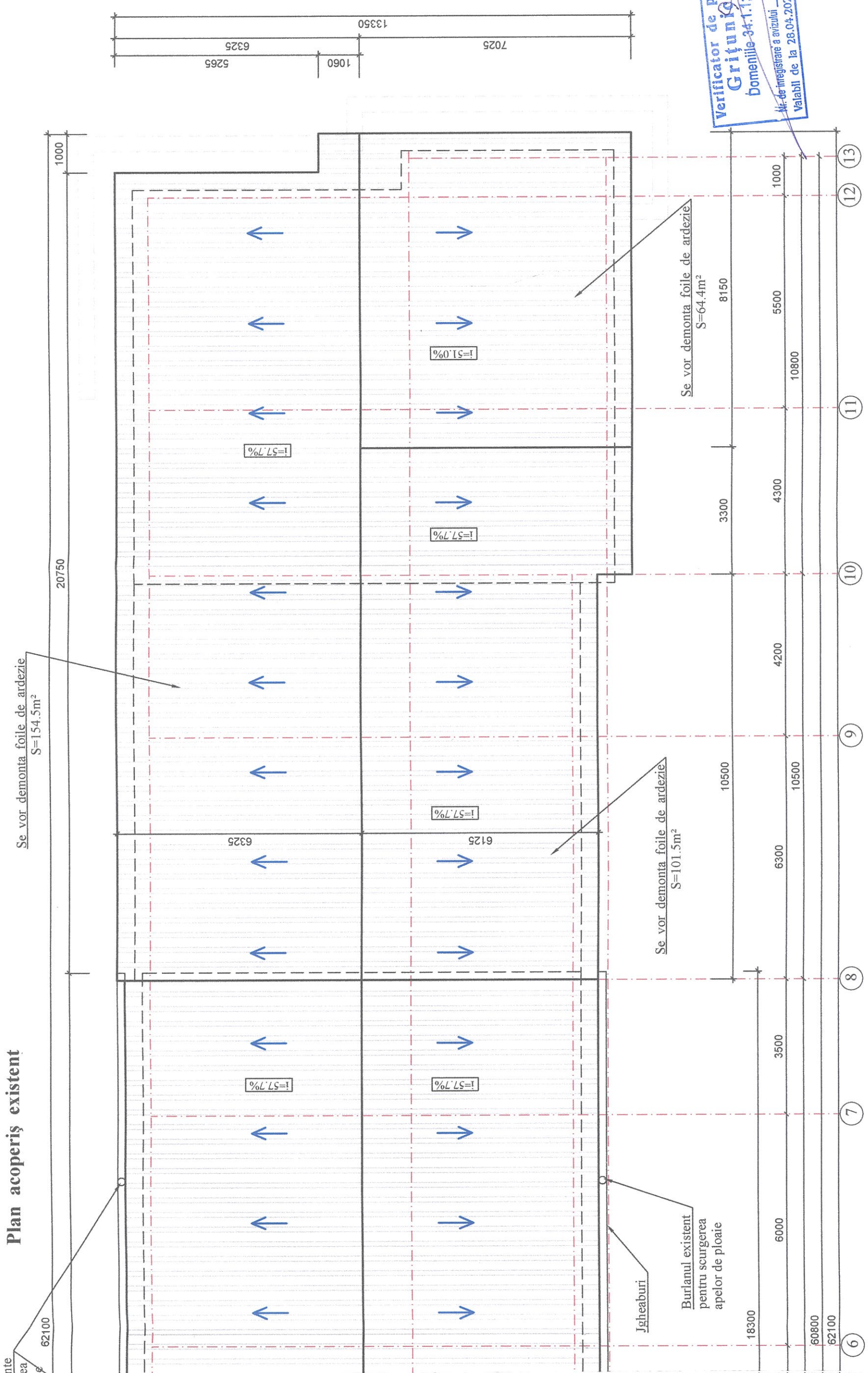

Certificat Nr. 1311 din 16.10.2024	Semnat	Data	Obiectul Nr. ARH - 11 - 26
Certificat Nr. 0191 din 18.11.2025	V. Lazari	04.26	Beneficiar: Centrul de Plasament pentru persoane adulte și servicii "Alinare" SAC
	S.P.		ETA PA COALA COLI
	I.S.P.	04.26	PE 13 26
	Arhitect		
	Constr.		
	Elaborat		

Licența Nr. 054863 din 27.04.2017

Plan acoperiș (existent)
sc.1:100

Întreprinderea municipală de proiectare și sistematizare " ARHPROIECTURBAN "

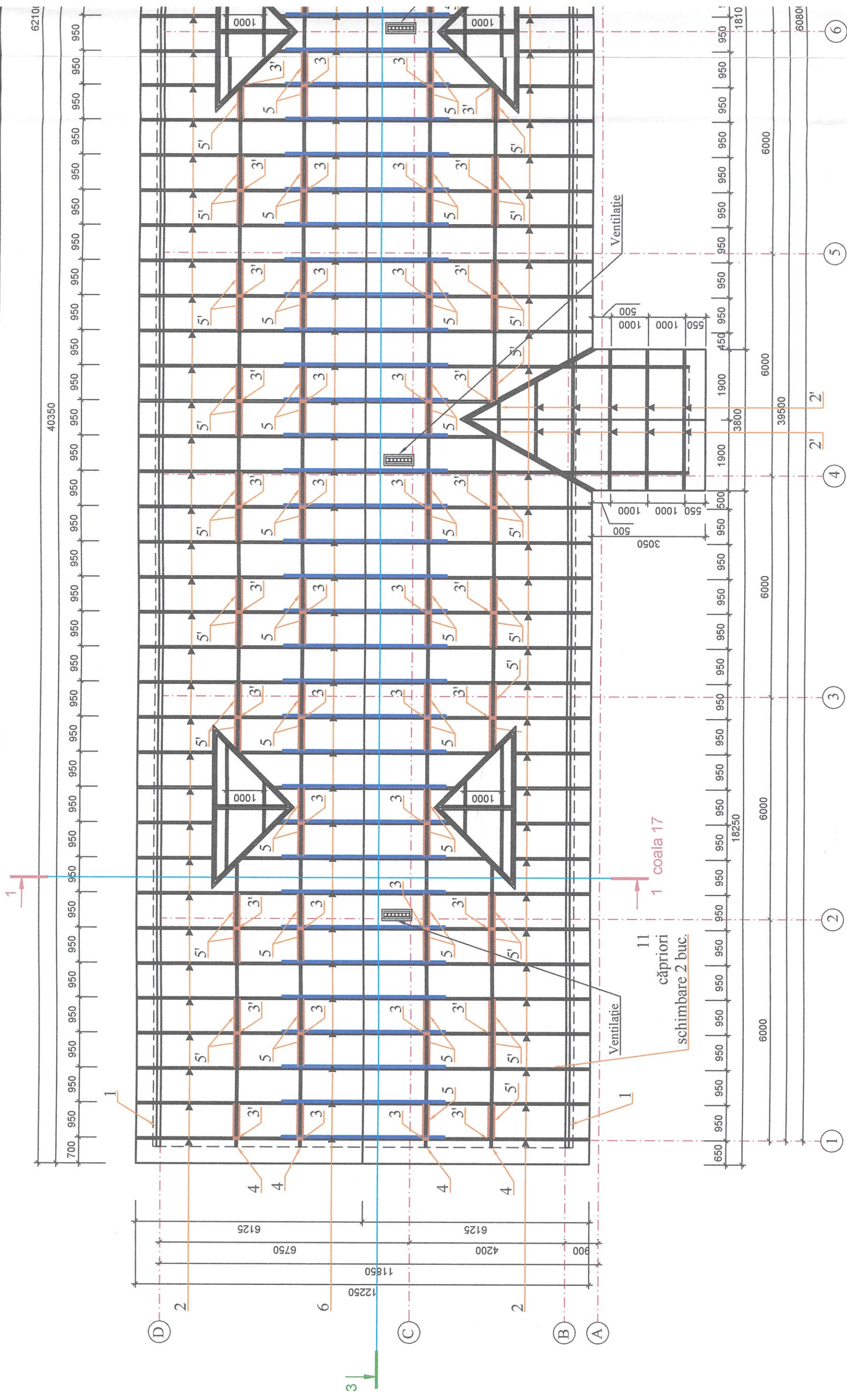

1. Demontarea așterialei existente pentru montarea așterelei noi cu pasul 500mm.
2. Prelucrarea elementelor șarpantei cu soluții antiseptice și antiincendiar.
3. Consolidarea cãpriorului cu coardã.
4. Montarea peliculei anticondesat cu montarea contraașterialei.
5. Montarea așterialei prelucrate cu soluții antiseptice și antiincendiar.
6. Montarea învelitorii din tablã cutatã pentru acoperișuri cu grosimea minim 0.45mm.
7. Montarea sistemelor de evacuare a apelor pluviale de pe acoperiș.

1.
2.
3.

Plan căpriori existent

62100

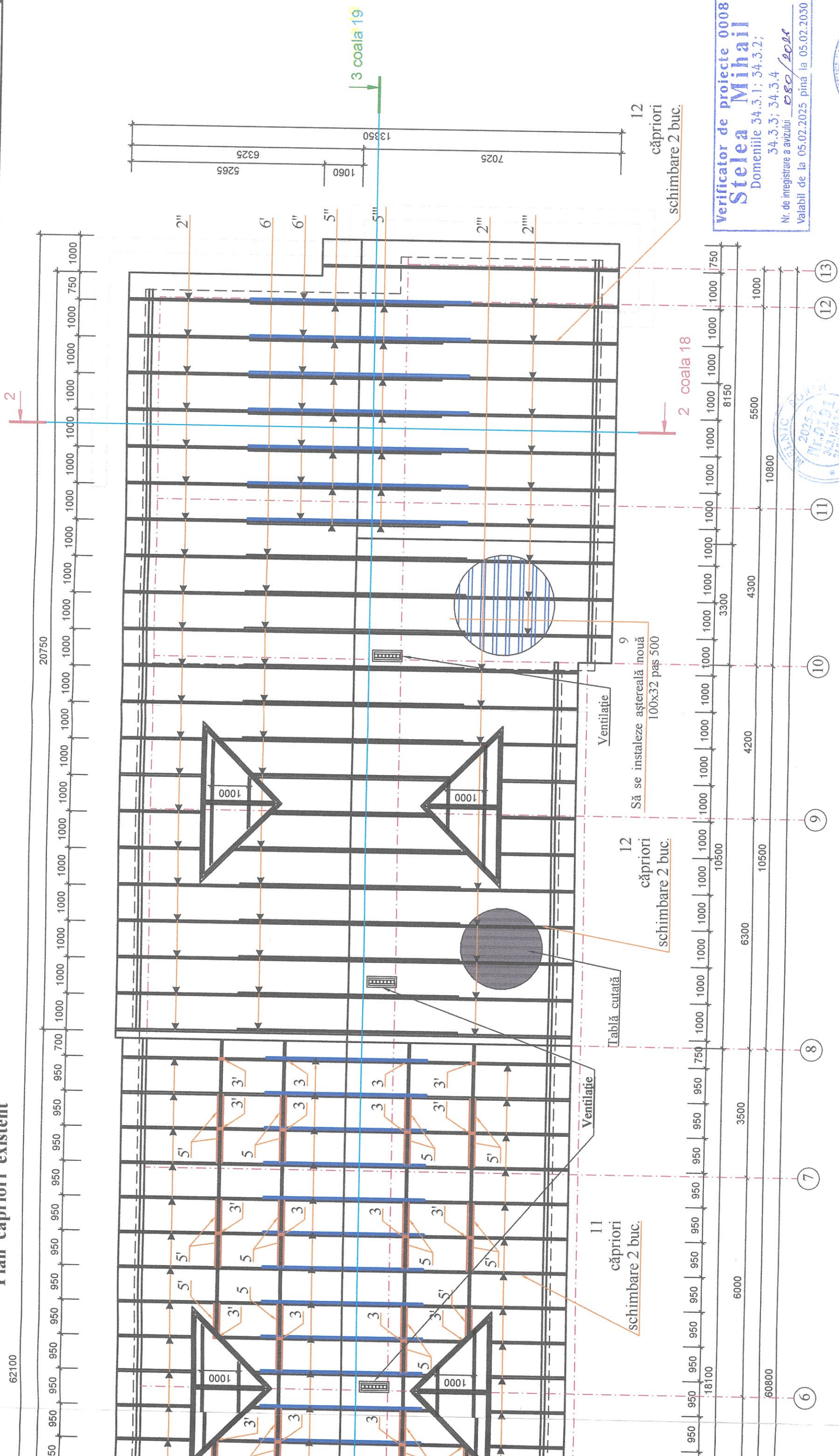

verificator de proiecte 0008
Stela Mihail
 Domeniile 34.3.1; 34.3.2;
 34.3.3; 34.3.4
 Nr. de înregistrare a avizului 080/2024
 Valabil de la 05.02.2025 până la 05.02.2030

Licența Nr. 054863 din 27.04.2024

Certificat Nr. 1311 din 16.10.2024

Certificat Nr. 0191 din 18.11.2025

Obiectul Nr. ARH - 11 - 26
 Beneficiar: Centrul de Plasament pentru persoane adulte și vârstnice „Alinare” S.S.A.C.

Denumirea obiectului: reparația capitală a acoperișului blocului locativ cu nr.cad.7123117019.02 r-nul Rîșcani, or.Costești, str.Silvian Lucaei, nr.30

ETAPA COALA CC III

PE 15 2.6

Plan căpriori existent

Întreținerea municipală săde

- Notă:**
1. Compartimentul „Ventilație” se va elabora un proiect adăugător
 2. În proiectul existent pe planul învelitoareii sunt arătate orientativ locurile cu coșurile de ventilație a încăperilor.
 3. Ventilația acoperișului existent se efectuează prin lucramile proiectate.

Secțiunea 1 - 1 (existentă)

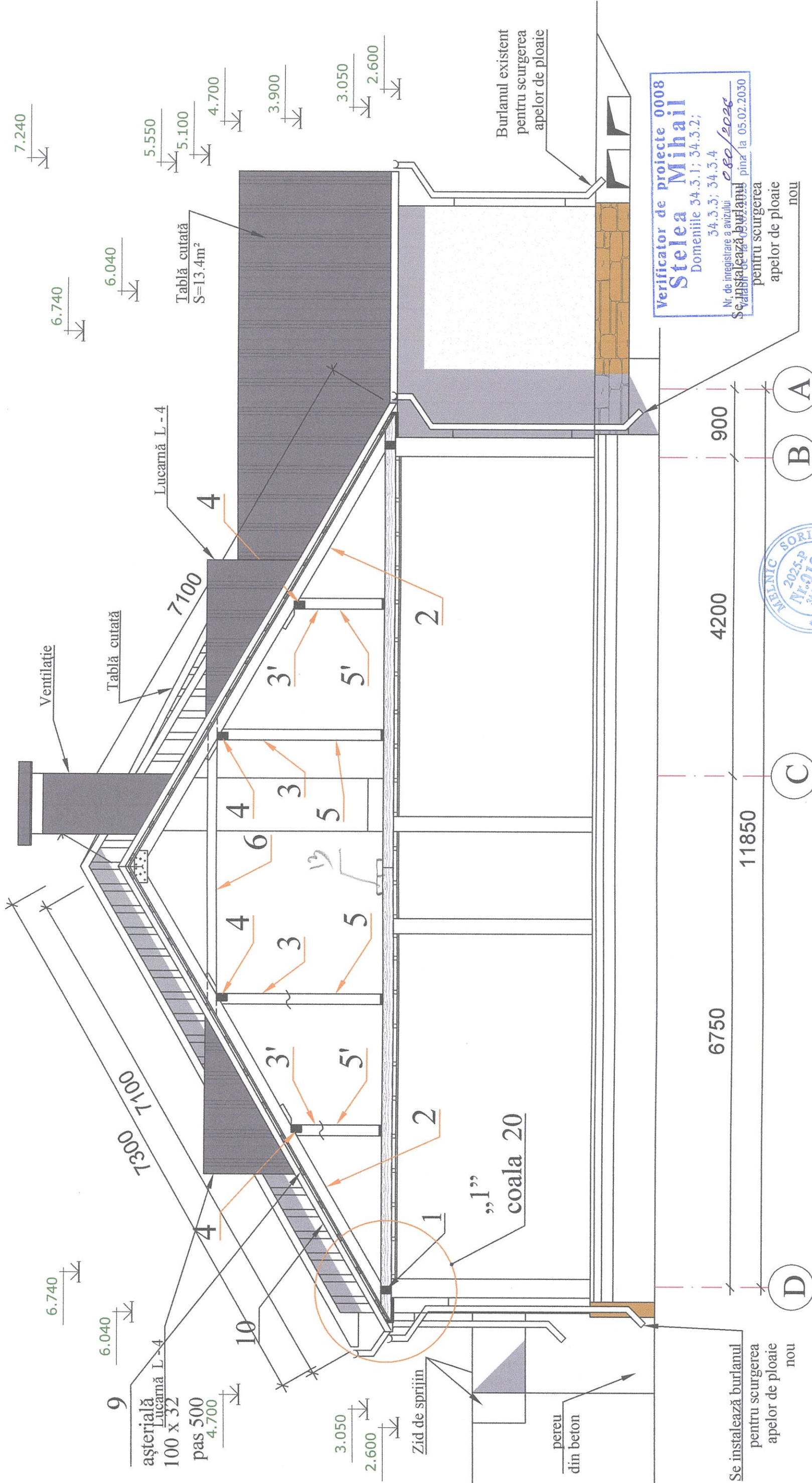

Verificator de proiecte 0041
Grițunic, Boris
 Domeniile 34.1.1; 34.2.1; 34.2.2
 Nr. de înregistrare a avizului 49 / 2026
 Valabil de la 28.04.2026 până la 28.04.2031

Verificator de proiecte 0008
Stelea Mihail
 Domeniile 34.3.1; 34.3.2;
 34.3.3; 34.3.4
 Nr. de înregistrare a avizului 080 / 2026
 Valabil de la 05.02.2030

Certificat Nr. 1311 din 16.10.2024		Licența Nr. 054863 din 27.04.2017	
Certificat Nr. 0191 din 18.11.2025		Obiectul Nr. ARH - 11 - 26	
Beneficiar : Centrul de Plasament pentru persoane adulte și vârstnice "Alinăre"	Semnat	Data	Beneficiar : Centrul de Plasament pentru persoane adulte și vârstnice "Alinăre"
V. Lazari	04.26		
S. Melnic	04.26		
Arhitect			
Constr.			
Elaborat			
Denumirea obiectului: reparația capitală a acoperișului blocului locativ cu nr.cad.7123117019.02		ETAPA COACA COLI	
r-nul Rîșcani, or.Costești, str.Silvian Lucaci, nr.30		PE 17	
Secțiunea 1 - 1 existentă		Întreprinderea municipală de proiectare și sistematizare	
Sc. 1:50		26	

LAZARI VITALIE
 2024-P
 Nr.131
 3ab
 PROIECTANT

MELNIC SORIN
 2025-P
 Nr.0191
 34.1.1; 34.2.1; 34.2.2
 PROIECTANT

Secțiunea 2 - 2 (existentă)

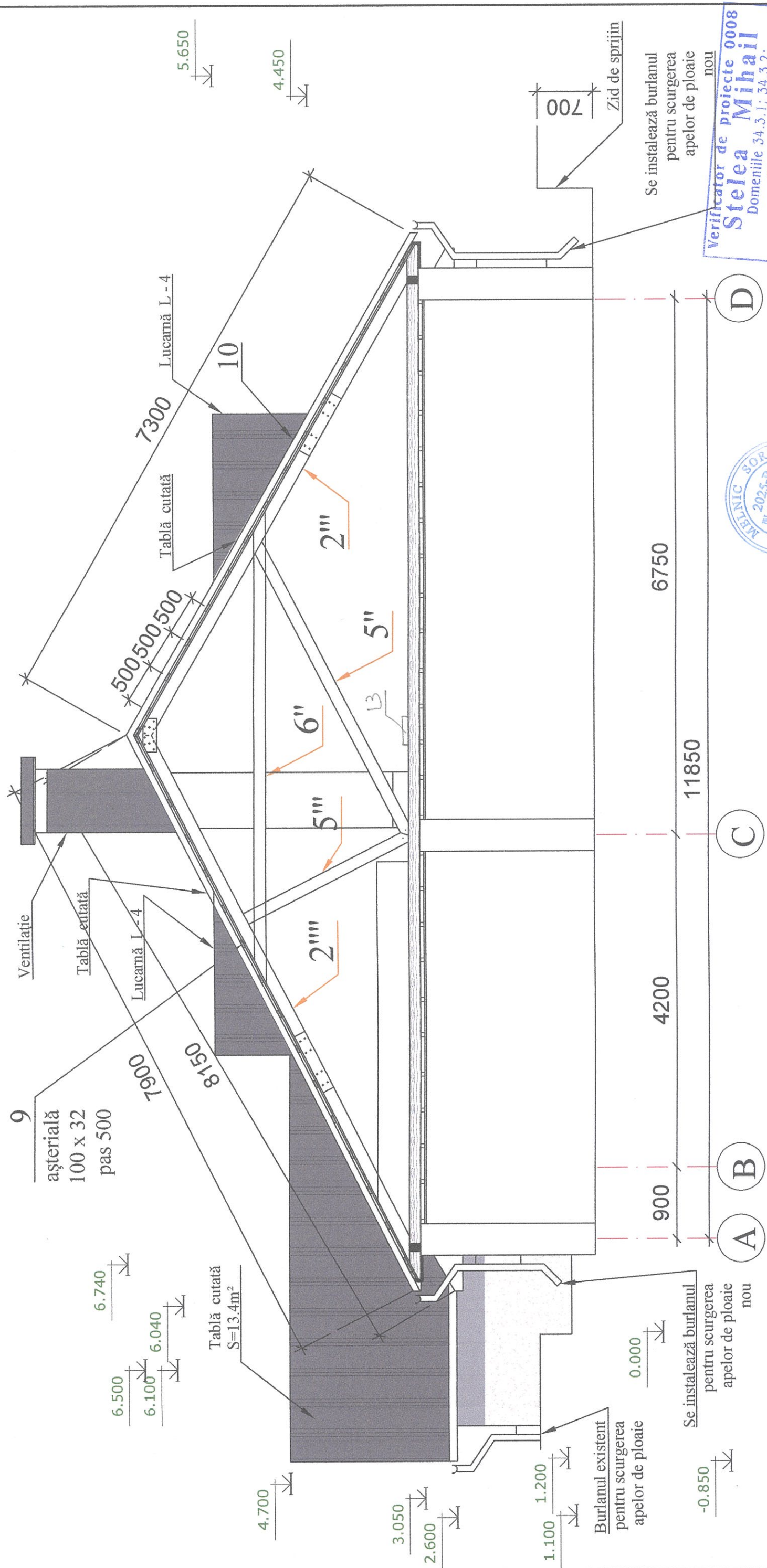

Verificator de proiecte 0008
Stela Mihail
 Domeniile 34.3.1; 34.3.2;
 34.3.3; 34.3.4
 Nr. de înregistrare a avizului: 080/2026
 Valabil de la 05.02.2025 pînă la 05.02.2030

MELNIC BORIN
 2025-P
 Nr. 0191
 34.3.1; 34.3.2
 34.3.3; 34.3.4
 PROIECTANT

LAZARI VIȘALĂ
 2024-P
 Nr. 1311
 3a,b
 PROIECTANT

Verificator de proiecte 0041
Grițunic Boris
 Domeniile 34.1.1; 34.2.1; 34.2.2
 Nr. de înregistrare a avizului: 49/2026
 Valabil de la 28.04.2026 pînă la 28.04.2031

Licența Nr. 054863 din 27.04.2017	
Certificat Nr. 1311 din 16.10.2024	Obiectul Nr. ARH - 11 - 26
Certificat Nr. 0191 din 18.11.2025	Beneficiar : Centrul de Plasament pentru persoane adulte și vârstnice "Minare"
	SAC
	ETAPA COALEA* COLI
	PE 18
	26
	Întreprinderea municipală de proiectare și sistematizare " ARHPROIECTURBAN "



Спецификация к схеме расположения элементов стропил

поз.	обозначение	наименование	кол.	примечание
1	мауэрлат	150 x 100, l=6000		existent
2	стропильная нога	140x45, l=4500+2500	84	existent
2'	стропильная нога	140x45, l=2500	10	existent
2''	стропильная нога	150x50, l=5000+2500	21	existent
2'''	стропильная нога	150x50, l=5000+2400	11	existent
2''''	стропильная нога	150x50, l=5000+2900	10	existent
3	стойка	150x50, l=2200	30	existent
3'	стойка	150x50, l=1200	30	existent
4	прогон	150x50, l=6000	28	existent
5	подкосы	150x50, l=2370	12	existent
5'	подкосы	150x50, l=1490	12	existent
5''	подкосы	150x50, l=4100	7	existent
5'''	подкосы	150x50, l=2300	7	existent
6	затяжки	150x50, l=4400	42	proiect
6'	затяжки	150x50, l=6000	14	existent
6''	затяжки	150x50, l=6000	7	proiect
7	кобылка	70x130(h), l=1400		existent
8	лежень	180x180, l=6000		existent
9	обрешетка	100x32, l=6000, шаг 500мм	342	6.60m ³
10	Tablă cutată	Общая площадь	912.6	m ²
11	стропильная нога	150x50, l=7200	4	0.22m ³
12	стропильная нога	150x50, l=8300	4	0.25m ³
13	Ходовые доски	500x50xL		
	Снегозадержатели для кровли	115x65(h), l=2000	59	шт.
	Желоб	Ø125, l=2000	12	шт.
	Держатель желоба	R=61.5мм, шаг 600-800	36	шт.
	Воронка желоба	Ø100, l=240	10	шт.
	Колено гофрированное нижнее	Ø100, l=250	10	шт.
	Водосточные трубы	Ø100, l=2000	12	шт.
	Колено водосточной трубы	Ø100	10	Длина соединительной трубы определяется по месту.
	Крепеж трубы (хомут)	шаг между хомутами max=1800мм	22	Компенсационный зазор между муфтой и трубой - 6 мм.
	Конек	115x115x2000	36	шт.
	Пароизоляционная пленка	50x1.5м (75m ² в рулоне)	13	шт.
	ендова внутренняя	300x300x2000	5	шт.
	ендова внешняя	115x115x2000	5	шт.
	MC 1	Ø10A-1-ГОСТ5781-82		l=160
	MC 2	Ø10A-1-ГОСТ5781-82		l=460
	MC 3	Ø10A-1-ГОСТ5781-82		l=460

Verificator de proiecte 0008
Stela Mihail
 Domeniile 34.3.1; 34.3.2;
 34.3.3; 34.3.4
 Nr. de inregistrare a avizului 080/2026
 Valabil de la 05.02.2025 pînă la 05.02.2030

Certificat Nr. 1311 din 16.10.2024

Certificat Nr. 0191 din 18.11.2025

Licența Nr. 054863 din 27.04.2017

Semnat		Data	Obiectul Nr. ARH - 11 - 26	SAC	
V. Lazari		04.26	Beneficiar : Centrul de Plasament pentru persoane adulte și vârstnice „Alinare”		
S. Melnic		04.26	Denumirea obiectului: reparația capitală a acoperișului blocului locativ cu nr.cad.7123117019.02 r-nul Rîșcani, or.Costești, str.Silvian Lucaci, nr.30	ETAPA	COALA
			Explicație elementelor	PE	COLI
Elaborat				16	26
				Întreprinderea municipală de proiectare și sistematizare " ARHPROIECTURBAN "	

Secțiunea 3 - 3 (existentă)

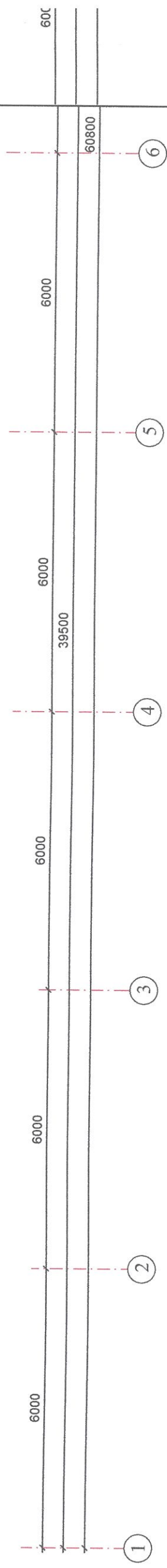
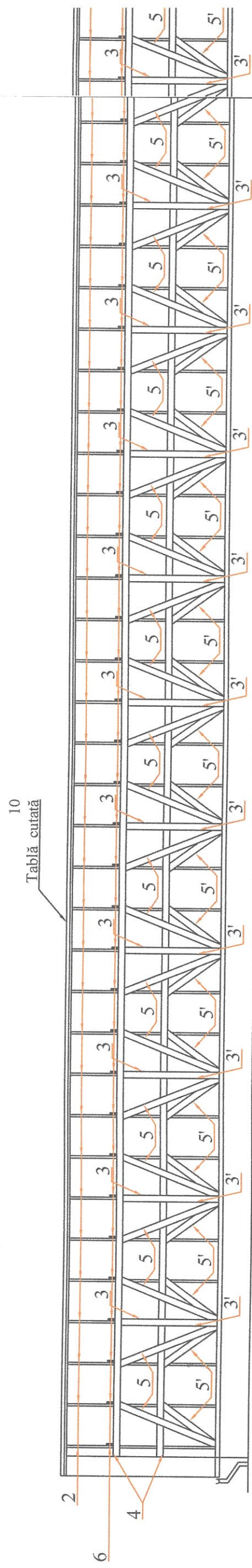

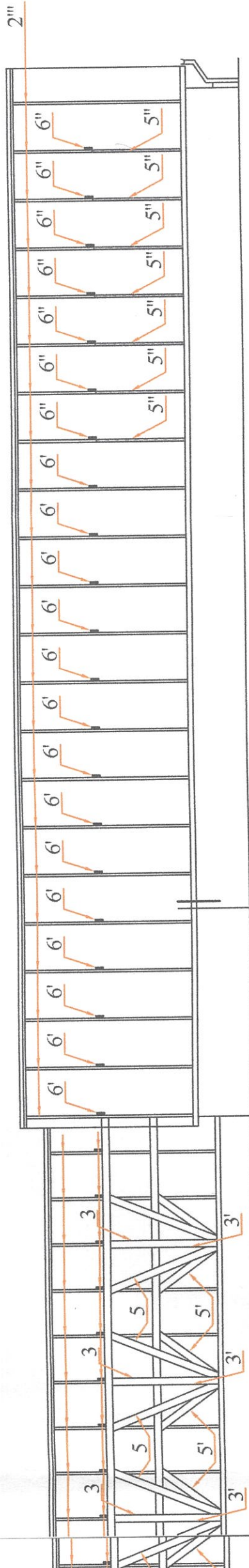

De executat izolarea termică a podului s=249.0m²

- Peliculă
- Vată minerală în 2 straturi câte 10cm, aranjată în ordine de șahmate
- Peliculă
- Podină din scîndură 150x50mm

Verificator de proiecte 0008

Stelea Mihail

Domeniile 34.3.1; 34.3.2;

34.3.3; 34.3.4

Nr. de înregistrare a avizului 080/2026

Valabil de la 05.02.2025 pînă la 05.02.2030

Certificat Nr. 1311 din 16.10.2024

Certificat Nr. 0191 din 18.11.2025

Licența Nr. 054863 din 27.04.2017



Obiectul Nr. ARH - 11 - 26
Beneficiar : Centrul de Plasament pentru persoane adulte și vârstnice "Alinaștii" COLI
Denumirea obiectului: reparația capitală a acoperișului blocului locativ cu nr.cad.7123117019.02 r-nul Rîșcani, or.Costești, str.Silvian Lucaci, nr.30
Secțiunea 3 - 3 existentă sc.l:100

Semnat	Data
V. Lazari	04.26
S. Melnic	04.26



2024-P
Nr.1311
3a,b
PROIECTANT

ETAPA	COLI
PE	19
26	

Întreprinderea municipală de proiectare și sistematizare " ARHPROIECTURBAN "