

“DEVASTCOM” S.R.L.

Cod fiscal 1006600051009

MD-2069, mun. Chișinău, str. Mesager nr.11, Director:069166411, Contabilitate: 069166385

OFERTĂ

Către Primaria s.Cișla, r-nul Telenești, cu adresa în 5817, MOLDOVA, Telenești, s.Cișla (r-l Telenești), Primaria Cislă

Stimați domni,

1. Examinînd documentația standard pentru elaborarea și prezentarea ofertei, subsemnatul, **Țîmbaliuc Victor** reprezentant ai ofertantului "**Devastcom**" S.R.L. ne oferim ca, în conformitate cu prevederile și cerințele cuprinse în documentația menționată, să executăm **Lucrări de amenajarea parcului de agrement din s. Cișla r-nul Telenești**

Pentru suma fără TVA de **2892909.36 lei** (două milioane opt sute nouăzeci și două de mii nouă sute nouă lei, 36 bani),

la care se adaugă taxa pe valoarea adăugată în cuantum de **578581.87 lei** (cinci sute șaptezeci și opt de mii cinci sute optzeci și unu lei, 87 bani).

Pentru suma totală inclusiv TVA de **3471491.23 lei** (trei milioane patru sute șaptezeci și unu de mii patru sute nouăzeci și unu lei, 23 bani),

2. Ne angajăm ca, în cazul în care oferta noastră este stabilită câștigătoare, să începem lucrările cât mai curînd posibil după primirea dispoziției de începere și să terminăm lucrările în conformitate cu graficul de executare anexat în **10 luni** calendaristice.

3. Ne angajăm să menținem această ofertă valabilă pentru o durată de **60** (șasezeci) zile, respectiv pînă la data de **10.11.2022** (zece Noiembrie două mii douăzeci și doi) , și ea va rămîne obligatorie pentru noi și poate fi acceptată oricînd înainte de expirarea perioadei de valabilitate.

4. Pînă la încheierea, semnarea contractului de achiziție publică această ofertă, împreună cu comunicarea transmisă de dumneavoastră, prin care oferta noastră este stabilită câștigătoare, vor constitui un contract angajat între noi.

5. Alături de oferta de bază:

[] depunem oferta alternativă, ale cărei detalii sînt prezentate într-un formular de ofertă separat, marcat în mod clar „alternativă”;

[V] nu depunem ofertă alternativă.

6. Am înțeles și consimțim ca, în cazul în care oferta noastră este stabilită ca fiind câștigătoare, să constituim garanția de bună executare în conformitate cu prevederile din documentația standard pentru elaborarea și prezentarea ofertei.

7. Înțelegem că nu sînteți obligați să acceptați oferta cu cel mai scăzut preț sau orice altă ofertă pe care o puteți primi.

Data 12 / 09 / 2022, Țîmbaliuc Victor, în calitate de Director, legal autorizat să semnez oferta pentru și în numele "Devastcom" S.R.L.

“DEVASTCOM” S.R.L.

Cod fiscal 1006600051009

MD-2069, mun. Chişinău, str. Mesager nr.11, Director:069166411, Contabilitate: 069166385

ANEXĂ LA OFERTĂ

1. Valoarea maximă a lucrărilor executate de subantreprenor ----- (% din preţul total ofertat).
2. Garanţia de bună executare va fi constituită sub formă emisă de o bancă comercială sau reţineri succesive din facturi din valoarea contractului în cuantum de 5 % (din preţul total ofertat) şi constituie 173574.56 lei.
3. Perioada de garanţie pentru lucrările executate 60 luni calendaristice.
4. Perioada de mobilizare (durata de la data primirii dispoziţiei de începere a lucrărilor pînă la data începerii executării) 3 zile calendaristice.
5. Termenul pentru emiterea dispoziţiei de începere a lucrărilor (de la data semnării contractului) 3 zile calendaristice

Data completării: 12.09.2022

Semnat: _____

Nume/prenume: Țîmbaliuc Victor

Funcția persoanei juridice: Director

Denumirea firmei: "Devastcom" S.R.L.

“DEVASTCOM” S.R.L.

Cod fiscal 1006600051009

MD-2069, mun. Chişinău, str. Mesager nr.11, Director:069166411, Contabilitate: 069166385

Anexa nr. 7
la Documentația standard
nr. ocds-b3wdp1-MD-
1660899842447
din 19.08.2022

CERERE DE PARTICIPARE

Către: **Primaria s.Cișla, r-nul Teleneshti, Adresa: 5817, MOLDOVA, Teleneshti, s.Cișla (r-l Teleneshti), Primaria Cisla**

(denumirea autorității contractante și adresa completă)

Stimați domni, Ca urmare a anunțului/invitației de participare/de preselecție apărut în Buletinul achizițiilor publice și/sau Jurnalul Oficial al Uniunii Europene, nr **ocds-b3wdp1-MD-1660899842447** din **19.08.2022** (ziua/luna/anul), privind aplicarea procedurii pentru atribuirea contractului **Lucrări de amenajarea parcului de agrement din s. Cișla r-nul Teleneshti** (denumirea contractului de achiziție publică), noi **"Devastcom" S.R.L.** (denumirea/numele ofertantului/candidatului), am luat cunoștință de condițiile și de cerințele expuse în documentația de atribuire și ne exprimăm, prin prezenta, interesul de a participa, în calitate de ofertant/candidat, neavând obiecții la documentația de atribuire.

Data completării: 12.09.2022
Semnat: _____
Nume/prenume: Țîmbaliuc Victor
Funcția persoanei juridice: Director
Denumirea firmei: "Devastcom" S.R.L.

“DEVASTCOM” S.R.L.

Cod fiscal 1006600051009

MD-2069, mun. Chişinău, str. Mesager nr.11, Director:069166411, Contabilitate: 069166385

Anexa nr. 8
la Documentația standard
nr. ocds-b3wdp1-MD-
1660899842447
din 19.08.2022

DECLARAȚIE privind valabilitatea ofertei

Către: **Primaria s.Cîșla, r-nul Telenești, Adresa: 5817, MOLDOVA, Telenești, s.Cîșla (r-l Telenești), Primaria Cisla**

(denumirea autorității contractante și adresa completă)

Stimați domni, Ne angajăm să menținem oferta valabilă, privind achiziționarea **Lucrări de amenajarea parcului de agrement din s. Cîșla r-nul Telenești** (se indică obiectul achiziției) prin procedura de achiziție **Licitație deschisă**, (tipul procedurii de achiziție) pentru o durată de **60** (șasezeci) zile, (durata în litere și cifre), respectiv până la data de **10.11.2022** (ziua/luna/anul), și ea va rămâne obligatorie pentru noi și poate fi acceptată oricând înainte de expirarea perioadei de valabilitate.

Data completării: 12.09.2022

Semnat: _____

Nume/prenume: Țîmbaliuc Victor

Funcția persoanei juridice: Director

Denumirea firmei: "Devastcom" S.R.L.



MOLDINDCONBANK

Sucursala „Poșta Veche”

Data 12.09.2022

Nr. 385/21-20

Republica Moldova, MD 2020
mun. Chișinău, str. Calea Orheiului, 105/1
Tel. (373 22) 46 76 99
Fax: (373 22) 46 76 99
SWIFT: MOLDMD2X
info@moldindconbank.com



www.micb.md

Beneficiar: Primăria s. Cișla

IDNO 1007601006287

Garanție bancară

- Cu privire la procedura de atribuire a contractului privind lucrări de construcții a anexei la grădinița de copii din satul Aluniș, subsemnării **BC „Moldindconbank” S.A.** sucursala "Poșta Veche", având sediul înregistrat la str. Calea Orheiului 105/1, mun. Chișinău, IDNO 1002600028096, în persoana Directorului sucursalei dl Mantaluța Vladislav, care activează în baza procurii nr. 2-2719 din 07.10.2021, ne obligăm față de **Primăria s. Cișla IDNO 1007601006287** să plătim suma de **60 000 MDL (șaizeci mii lei)**, la prima sa cerere scrisă și fără ca acesta să aibă obligația de a-și motiva cererea respectivă, cu condiția ca în cererea sa autoritatea contractantă să specifice că suma cerută de ea și datorată ei este din cauza existenței uneia sau mai multora dintre situațiile următoare:
 - Ofertantul FPC" DEVASTCOM" SRL IDNO 1006600051009 își retrace sau modifică oferta în perioada de valabilitate a acesteia;
 - Oferta sa fiind stabilită câștigătoare, Ofertantul FPC" DEVASTCOM" SRL IDNO 1006600051009 nu a constituit garanția de bună execuție;
 - Oferta sa fiind stabilită câștigătoare, Ofertantul FPC" DEVASTCOM" SRL IDNO 1006600051009 a refuzat să semneze contractul de achiziție publică de lucrări;
 - Nu se execută vreo condiție, specificată în documentele de licitație înainte de semnarea contractului de achiziție publică de lucrări.
- Prezenta garanție este valabilă până la data de 10.11.2022 inclusiv.
- Prin urmare, orice cerere de plată în conformitate cu această garanție trebuie să fie primită de către noi la birou la sau înainte de această dată.
- Prezenta garanție se eliberează în original Ordonatorului spre a-i fi transmisă în original Beneficiarului.

Director al sucursalei
Mantaluța Vladislav



Acest document conține informații cu accesibilitate limitată, care poate fi utilizat doar de către destinatarii împuterniciți.
Dacă l-ați recepționat din greșeală, vă rugăm să ne anunțați neîntârziat.

“DEVASTCOM” S.R.L.

Anexa nr. 10
la Documentația standard
nr. ocds-b3wdp1-MD-1660899842447
din 19.08.2022

GRAFIC DE EXECUTARE A LUCRĂRILOR

Lucrări de amenajarea parcului de agrement din s. Cîșla r-nul Telenești.

Nr. d/o	Grupa de obiecte/denumirea obiectului	Anul 2022 - 2023									
		Luna									
		1	2	3	4	5	6	7	8	9	10
1	2	3	4	5	6	7	8	9	10	11	12
1.	Lucrari de replanificari pe verticala										
2.	Spatii verzi										
3.	Imprejmuiri										
4.	Forme arhitecturale mici										
5.	Lucrari de constructii WC										
6.	Retele electrice exterioare										
7.	Lucrari de pavare										

Data completării: 12.09.2022

Semnat: _____

Nume/prenume: Țîmbaliuc V

Funcția persoanei juridice: Director

Denumirea firmei: "Devastcom" S.R.L.

“DEVASTCOM” S.R.L.

Cod fiscal 1006600051009

MD-2069, mun. Chișinău, str. Mesager nr.11, Director:069166411, Contabilitate: 069166385

Anexa nr. 13
la Documentația standard
nr. ocds-b3wdp1-MD-1660899842447
din 19.08.2022

DECLARAȚIE PRIVIND LISTA PRINCIPALELOR LUCRĂRI EXECUTATE ÎN ULTIMUL AN DE ACTIVITATE

Nr. crt.	Obiect contract	Denumirea/nume Beneficiar/Adresa	Calitatea antreprenorului*)	Preț contract/ valoarea lucrărilor executate	Perioada de execuție a lucrării (luni)	Numărul și data procesului-verbal de recepție la terminarea lucrărilor
1	Sistemul de alimentare cu apă a s. Sturzovca, r-nul Glodeni Alimentarea cu apă 100%	Primaria s. Sturzovca, r-nul Glodeni	Antreprenor General	13375354.00	18 luni	Nr. 1 din 16.03.2022
2	Sistemul de alimentare cu apă a s. Corbu, r-nul Dondușeni Alimentarea cu apă 100%	Primaria s. Corbu, r-nul Dondușeni	Antreprenor General	7101707.00	4 luni	Nr. 2 din 26.03.2021
3	Rețele de canalizare și stația de epurare din s.Plop, r-nul Dondușeni Staie de epurare 30%, Sistem de canalizare 70%	Primaria s.Plop, r-nul Dondușeni	Antreprenor General	4210000.00	2 luni	Nr. 1 din 29.06.2021

* Se precizează calitatea în care a participat la îndeplinirea contractului, care poate fi de: contractant unic sau lider de asociație; contractant asociat; subcontractant.

Data completării: 12.09.2022

Semnat: _____

Nume/prenume: Țîmbaliuc Victor

Funcția persoanei juridice: Director

Denumirea firmei: "Devastcom" S.R.L.

**Lucrari de amenajarea parcului
de agrement din s. Cislari-nul
Telenesti**

Formular Nr.7
WinCmeta

(denumirea obiectivului)

**DEVIZ LOCAL № 2-1-1
Lucrari de replanificari pe verticala**

Valoarea de deviz 95 367,00 lei

Intocmit in prețuri curente

№ crt.	Simbol norme și Cod resurse	Lucrări și cheltuieli	U.M.	Cantitate conform datelor din proiect	Valoarea de deviz, lei	
					Pe unitate de măsură incl. salariu	Total incl. salariu
1	2	3	4	5	6	7
		1. Lucrari de reparatie				
1	TsC19A1	Sapatura mecanica cu buldozer pe tractor pe senile de 81-180 CP, inclusiv impingerea pamintului pina la 10 m, in teren catg. I	100 m3	6,24	465,85 0,00	2 906,90 0,00
2	TsC22C1	Spor la consumurile de ore-utilaj din art. TsC18, TsC19, TsC20 si TsC21, pentru transportul pamintului pe fiecare 10 m in plus, peste distanta prevazuta la articolele respective TSC19A1 teren catg. I	100 m3	6,24	257,95 0,00	1 609,61 0,00
3	TsC03E1	Sapatura mecanica cu excavatorul de 0,40-0,70 mc, cu motor cu ardere interna si comanda hidraulica, in pamint cu umiditate naturala, descarcare in autovehicule teren catg. I	100 m3	6,24	848,25 0,00	5 293,08 0,00
4	TsI50A3	Transportarea pamintului cu autobasculanta de 5 t la distanta de 3 km	t	873,60	28,88 0,00	25 229,57 0,00
5	TsC19B1	Sapatura mecanica cu buldozer pe tractor pe senile de 81-180 CP, inclusiv impingerea pamintului pina la 10 m, in teren catg. II	100 m3	0,81	592,90 0,00	480,25 0,00
6	TsC22D1	Spor la consumurile de ore-utilaj din art. TsC18, TsC19, TsC20 si TsC21, pentru transportul pamintului pe fiecare 10 m in	100 m3	0,81	308,00 0,00	249,48 0,00

1	2	3	4	5	6	7
		plus, peste distanta prevazuta la articolele respective TSB19B1 teren catg. II				
7	TsC19B1	Sapatura mecanica cu buldozer pe tractor pe senile de 81-180 CP, inclusiv impingerea pamintului pina la 10 m, in teren catg. II	100 m3	7,03	592,90 0,00	4 168,09 0,00
8	TsC22D1 k=2	Spor la consumurile de ore-utilaj din art. TsC18, TsC19, TsC20 si TsC21, pentru transportul pamintului pe fiecare 10 m in plus, peste distanta prevazuta la articolele respective TSB19B1 teren catg. II	100 m3	5,08	616,00 0,00	3 129,28 0,00
9	TsC03E1	Sapatura mecanica cu excavatorul de 0,40-0,70 mc, cu motor cu ardere interna si comanda hidraulica, in pamint cu umiditate naturala, descarcare in autovehicule teren catg. I	100 m3	1,95	848,25 0,00	1 654,09 0,00
10	TsI50A5	Transportarea pamintului cu autobasculanta de 5 t la distanta de 5 km	t	331,50	40,28 0,00	13 352,82 0,00
11	DI96	Compactarea rambleului pamint de cat.II, cu compactor pe pneuri de 25 t , 8 parcursuri pe o urma	100 m3	5,94	1 697,82 0,00	10 085,07 0,00
		<i>Total</i>	lei			68 158,24
		Total Lucrari de reparatie Inclusiv salariu				68 158,24

		Total	lei		68 158,24
		Total			68 158,24
		Cheltuieli de regie	10 %		6 815,82
		Total			74 974,06
		Beneficiu de deviz	6 %		4 498,44
		Total			79 472,50
		TVA	20 %		15 894,50
		Total deviz: Inclusiv salariu			95 367,00

Intocmit

(funcția, semnătura, numele, prenumele)

Verificat

(funcția, semnătura, numele, prenumele)

**Lucrari de amenajarea parcului
de agrement din s. Cislari-nul
Telenesti**

(denumirea obiectivului)

Formular Nr.3

WinCmeta

**Deviz local de resurse № 2-1-1
Lucrari de replanificari pe verticala**

Valoarea de deviz 95 367,00 lei

Intocmit in prețuri curente

№ crt.	Simbol norme și Cod resurse	Denumire lucrări și cheltuieli	U.M.	Cantitate conform datelor din proiect	Valoarea de deviz, lei	
					Pe unitate de măsură	Total
1	2	3	4	5	6	7
		Total borderou de resurse № 2-1-1:				
		Total manopera				0,00
		Total materiale de construcții				0,00

Utilaje de construcții:

1.	2952240004125	Compactor 25 t	h-ut	7,08	625,80	4 430,96
2.	2952260003501	Excavator pe senile cu o cupa cu motor termic, 0,40-0,70 mc	h-ut	15,97	435,00	6 947,17
3.	2952260003552	Buldozer pe senile 79 kW	h-ut	9,445	385,00	3 636,17
4.	2952260003554	Buldozer 79kw (108CP)	h-ut	32,581	385,00	12 543,61
5.	2952500005600	Tractor pe senile pt. alte tipuri de constr. (cu exceptia constructiilor hidrotehnice) 79 kW (108 cp)	h-ut	7,08	285,00	2 017,94
6.	3410540000006	Autobasculanta-5t	h-ut	101,533	380,00	38 582,39
		Total utilaje de construcții				68 158,24

Total	lei	68 158,24
Total		68 158,24
Cheltuieli de regie	10 %	6 815,82
Total		74 974,06
Beneficiu de deviz	6 %	4 498,44
Total		79 472,50
TVA	20 %	15 894,50

Total deviz:

95 367,00

Intocmit

(funcția, semnătura, numele, prenumele)

Verificat

(funcția, semnătura, numele, prenumele)

Obiect Lucrari de amenajarea parcului de
agrement din s. Cislă r-nul Telenesti

Investitor

Catalog de prețuri unitare pentru obiectul

№ crt.	Simbol norme și Cod resurse	Denumire lucrări, cheltuieli și resurse	U.M.	Consum de resurse pe unitate de măsură	Valoare, lei	
					Pe unitate de măsură	Total incl. salariu
1	2	3	4	5	6	7
		1. Lucrari de reparatie				
1	TsC19A1	Sapatura mecanica cu buldozer pe tractor pe senile de 81-180 CP, inclusiv impingerea pamintului pina la 10 m, in teren catg. I	100 m3			465,85
	2952260003554	Buldozer 79kw (108CP)	h-ut	1,2100	385,00	465,85
		<i>Cheltuieli directe</i>	lei			2 906,90
2	TsC22C1	Spor la consumurile de ore-utilaj din art. TsC18, TsC19, TsC20 si TsC21, pentru transportul pamintului pe fiecare 10 m in plus, peste distanta prevazuta la articolele respective TSC19A1 teren catg. I	100 m3			257,95
	2952260003554	Buldozer 79kw (108CP)	h-ut	0,6700	385,00	257,95
		<i>Cheltuieli directe</i>	lei			1 609,61
3	TsC03E1	Sapatura mecanica cu excavatorul de 0,40-0,70 mc, cu motor cu ardere interna si comanda hidraulica, in pamint cu umiditate naturala, descarcare in autovehicule teren catg. I	100 m3			848,25
	2952260003501	Excavator pe senile cu o cupa cu motor termic, 0,40-0,70 mc	h-ut	1,9500	435,00	848,25
		<i>Cheltuieli directe</i>	lei			5 293,08
4	TsI50A3	Transportarea pamintului cu autobasculanta de 5 t la distanta de 3 km	t			28,88
	3410540000006	Autobasculanta-5t	h-ut	0,0760	380,00	28,88
		<i>Cheltuieli directe</i>	lei			25 229,57
5	TsC19B1	Sapatura mecanica cu buldozer pe tractor pe senile de 81-180 CP, inclusiv impingerea pamintului pina la 10 m, in teren catg. II	100 m3			592,90
	2952260003554	Buldozer 79kw (108CP)	h-ut	1,5400	385,00	592,90
		<i>Cheltuieli directe</i>	lei			480,25
6	TsC22D1	Spor la consumurile de ore-utilaj din art. TsC18, TsC19, TsC20 si TsC21, pentru transportul pamintului pe fiecare 10 m in plus, peste distanta prevazuta la articolele respective TSB19B1 teren catg. II	100 m3			308,00
	2952260003554	Buldozer 79kw (108CP)	h-ut	0,8000	385,00	308,00
		<i>Cheltuieli directe</i>	lei			249,48
7	TsC19B1	Sapatura mecanica cu buldozer pe tractor pe senile de 81-180 CP, inclusiv impingerea pamintului pina la 10 m, in teren catg. II	100 m3			592,90
	2952260003554	Buldozer 79kw (108CP)	h-ut	1,5400	385,00	592,90
		<i>Cheltuieli directe</i>	lei			4 168,09
8	TsC22D1 k=2	Spor la consumurile de ore-utilaj din art. TsC18, TsC19, TsC20 si TsC21, pentru transportul pamintului pe fiecare 10 m in plus, peste distanta prevazuta la articolele	100 m3			616,00
						0,00

1	2	3	4	5	6	7
		respectiv TSB19B1 teren catg. II				
	2952260003554	Buldozer 79kw (108CP)	h-ut	0,8000	385,00	616,00
		<i>Cheltuieli directe</i>	lei			3 129,28
9	TsC03E1	Sapatura mecanica cu excavatorul de 0,40-0,70 mc, cu motor cu ardere interna si comanda hidraulica, in pamint cu umiditate naturala, descarcare in autovehicule teren catg. I	100 m3			848,25 0,00
	2952260003501	Excavator pe senile cu o cupa cu motor termic, 0,40-0,70 mc	h-ut	1,9500	435,00	848,25
		<i>Cheltuieli directe</i>	lei			1 654,09
10	TsI50A5	Transportarea pamintului cu autobasculanta de 5 t la distanta de 5 km	t			40,28 0,00
	3410540000006	Autobasculanta-5t	h-ut	0,1060	380,00	40,28
		<i>Cheltuieli directe</i>	lei			13 352,82
11	DI96	Compactarea rambleului pamint de cat.II, cu compactor pe pneuri de 25 t , 8 parcursuri pe o urma	100 m3			1 697,82 0,00
	2952240004125	Compactor 25 t	h-ut	1,1920	625,80	745,95
	2952260003552	Buldozer pe senile 79 kW	h-ut	1,5900	385,00	612,15
	2952500005600	Tractor pe senile pt. alte tipuri de constr. (cu exceptia constructiilor hidrotehnice) 79 kW (108 cp)	h-ut	1,1920	285,00	339,72
		<i>Cheltuieli directe</i>	lei			10 085,07

APROBAT:

Intocmit

Investitor

(funcția, semnătura, numele, prenumele)

(funcția, semnătura, numele, prenumele)

L.S.

L.S.

**Lucrari de amenajarea parcului
de agrement din s. Cislăru-nul
Telenesti**

Formular Nr.7
WinCmeta

(denumirea obiectivului)

**DEVIZ LOCAL № 2-2-1
Spatii verzi**

Valoarea de deviz 164 908,94 lei

Intocmit in prețuri curente

№ crt.	Simbol norme și Cod resurse	Lucrări și cheltuieli	U.M.	Cantitate conform datelor din proiect	Valoarea de deviz, lei	
					Pe unitate de măsură incl. salariu	Total incl. salariu
1	2	3	4	5	6	7
		1. Lucrari de amenajare				
1	TsH108A	Saparea gropilor pentru plantarea arborilor mecanizat	buc	65,00	1,56 0,00	101,56 0,00
2	TsH109A	Imprastierea arborilor si arbustilor pentru plantarea distanta de pina 100m: arbori foiosi	buc	65,00	0,94 0,94	61,26 61,26
3	TsH24C	Plantari puieti de arbori foiosi ,fara balot	buc	65,00	209,53 51,35	13 619,13 3 337,75
4	TsH94A	Udarea prin ajutor de la cisterna GAZ-53 OG a arborilor cu virsta pina la 10 ani	100 buc	0,65	802,45 138,45	521,59 89,99
5	TsH108A	Saparea gropilor pentru plantarea arborilor mecanizat	buc	60,00	1,56 0,00	93,75 0,00
6	TsH109A	Imprastierea arborilor si arbustilor pentru plantarea distanta de pina 100m: arbori foiosi	buc	60,00	0,94 0,94	56,55 56,55
7	TsH24A	Plantari arbusti fara balot	buc	60,00	101,96 23,40	6 117,48 1 404,00
8	TsH108A	Saparea gropilor pentru plantarea arborilor mecanizat	buc	179,00	1,56 0,00	279,69 0,00
9	TsH26A	Plantari pentru gard viu, arbusti foiosi pe un rind	m	50,00	304,72 37,05	15 236,25 1 852,50
10	TsH94A	Udarea prin ajutor de la cisterna GAZ-53 OG a arborilor cu virsta pina la 10 ani	100 buc	1,50	802,45 138,45	1 203,68 207,68

1	2	3	4	5	6	7
11	TsH01A01	Degajarea terenului de corpuri straine	100m2	37,50	459,55 459,55	17 233,13 17 233,13
12	TsH09A	Semanarea gazonului pe suprafete orizontale sau in panta sub 30%	100m2	37,50	511,30 313,30	19 173,75 11 748,75
13	TsH96A	Udarea gazoanelor si florilor de la cisterna GAZ-53 OG	100m2	37,50	409,30 69,55	15 348,76 2 608,13
14	TsH50C	Executarea desenului in teren pentru plantarea florilor plante perene	m2	50,00	1,95 1,95	97,50 97,50
15	TsH134A	Plantarea rasadului din lazi in brazde pe teren deschis	100 buc	12,50	1 320,92 20,80	16 511,56 260,00
16	TsH96A	Udarea gazoanelor si florilor de la cisterna GAZ-53 OG	100m2	0,50	409,32 69,56	204,66 34,78
		<i>Total</i>	lei			105 860,30
		Total Lucrari de amenajare Inclusiv salariu				105 860,30 38 992,02

		Total	lei		105 860,30
		Contributii asigurari sociale	24 %		9 358,08
		Cheltuieli de transport	5 %		2 641,07
		Total			117 859,45
		Cheltuieli de regie	10 %		11 785,94
		Total			129 645,40
		Beneficiu de deviz	6 %		7 778,73
		Total			137 424,12
		TVA	20 %		27 484,82
		Total deviz: Inclusiv salariu			164 908,94 38 992,02

Intocmit

(funcția, semnătura, numele, prenumele)

Verificat

(funcția, semnătura, numele, prenumele)

**Lucrari de amenajarea parcului
de agrement din s. Cislari-nul
Telenesti**

Formular Nr.3

(denumirea obiectivului)

WinCmeta

**Deviz local de resurse № 2-2-1
Spatii verzi**

Valoarea de deviz 164 908,94 lei

Intocmit in prețuri curente

№ crt.	Simbol norme și Cod resurse	Denumire lucrări și cheltuieli	U.M.	Cantitate conform datelor din proiect	Valoarea de deviz, lei	
					Pe unitate de măsură	Total
1	2	3	4	5	6	7
		Total borderou de resurse № 2-2-1:				

Manopera :

1.	7129020012880	Peisagist-floricultor	h-om	278,40	65,00	18 096,00
2.	9310060019900	Muncitor necalificat	h-om	318,727	65,00	20 717,26
3.	931006001992	Piesagist-floricultor	h-om	2,75	65,00	178,75
		Total manopera				38 992,02

Materiale:

1.	00000018	Rasad	buc	1 300,00	12,50	16 250,00
2.	0221107204203	Paie in snopi d 8-16 mm lungimea de 70-80cm	kg	33,20	0,15	4,98
3.	0221107204435	Seminte de plante-graminee perene (pm)	kg	148,50	50,00	7 425,00
4.	1111000100001	Puieti arbori foioase fara balot	buc	67,60	150,00	10 140,00
5.	1111000100002	Puieti arbusti foioase fara balot	buc	240,60	75,00	18 045,00
6.	1212121212121	apa	m3	61,425	12,50	767,81
7.	1714227322897	Fringhie cinepa 9-16 mm	kg	3,20	42,50	136,00
8.	2052157343803	Rogojini din papura 1,8 x 1,8 m	buc	3,20	10,00	32,00
9.	28301273030010	Arbori - Costul arborilor, arbusti sunt prevazute in Norma TsH24C, A	buc	131,25	0,00	0,00
10.	4100116202806	Apa industrială in cisterne pt. lucrari drumuri-terasam.	m3	2,75	7,50	20,62
		Total materiale de construcții				52 821,43

Utilaje de construcții:

1.	2952260003520	Sapator de gropi	h-ut	3,80	125,00	475,00
2.	3110320003013	GAZ-53 OG	h-ut	45,239	300,00	13 571,85
		Total utilaje de construcții				14 046,85

Total	lei	105 860,30
Contributii asigurari sociale	24 %	9 358,08
Cheltuieli de transport	5 %	2 641,07
Total		117 859,45
Cheltuieli de regie	10 %	11 785,94

Total		129 645,4 0
Beneficiu de deviz	6 %	7 778,73
Total		137 424,1 2
TVA	20 %	27 484,82
Total deviz:		164 908,9 4

Intocmit

(funcția, semnătura, numele, prenumele)

Verificat

(funcția, semnătura, numele, prenumele)

Obiect Lucrari de amenajarea parcului de
agrement din s. Cisla r-nul Telenesti

Investitor

Catalog de prețuri unitare pentru obiectul

№ crt.	Simbol norme și Cod resurse	Denumire lucrări, cheltuieli și resurse	U.M.	Consum de resurse pe unitate de măsură	Valoare, lei	
					Pe unitate de măsură	Total incl. salariu
1	2	3	4	5	6	7
		1. Lucrari de amenajare				
1	TsH108A	Saparea gropilor pentru plantarea arborilor mecanizat	buc			1,56
	2952260003520	Sapator de gropi	h-ut	0,0125	125,00	1,56
		<i>Cheltuieli directe</i>	lei			101,56
2	TsH109A	Imprastierea arborilor si arbustilor pentru plantarea distanta de pina 100m: arbori foiosi	buc			0,94
	9310060019900	Muncitor necalificat	h-om	0,0145	65,00	0,94
	28301273030010	Arbori - Costul arborilor, arbusti sunt prevazute in Norma TsH24C, A	buc	1,0500	0,00	0,00
		<i>Cheltuieli directe</i>	lei			61,26
3	TsH24C	Plantari puieti de arbori foiosi ,fara balot	buc			209,53
	9310060019900	Muncitor necalificat	h-om	0,0400	65,00	2,60
	7129020012880	Peisagist-floricultor	h-om	0,7500	65,00	48,75
	1111000100001	Puieti arbori foioase fara balot	buc	1,0400	150,00	156,00
	4100116202806	Apa industriala in cisterne pt. lucrari drumuri-terasam.	m3	0,0020	7,50	0,02
	0221107204203	Paie in snopi d 8-16 mm lungimea de 70-80cm	kg	0,4000	0,15	0,06
	1714227322897	Fringhie cinepa 9-16 mm	kg	0,0400	42,50	1,70
	2052157343803	Rogojini din papura 1,8 x 1,8 m	buc	0,0400	10,00	0,40
		<i>Cheltuieli directe</i>	lei			13 619,13
4	TsH94A	Udarea prin ajutoraj de la cisterna GAZ-53 OG a arborilor cu virsta pina la 10 ani	100 buc			802,45
	9310060019900	Muncitor necalificat	h-om	2,1300	65,00	138,45
	1212121212121	apa	m3	2,0000	12,50	25,00
	3110320003013	GAZ-53 OG	h-ut	2,1300	300,00	639,00
		<i>Cheltuieli directe</i>	lei			521,59
5	TsH108A	Saparea gropilor pentru plantarea arborilor mecanizat	buc			1,56
	2952260003520	Sapator de gropi	h-ut	0,0125	125,00	1,56
		<i>Cheltuieli directe</i>	lei			93,75
6	TsH109A	Imprastierea arborilor si arbustilor pentru plantarea distanta de pina 100m: arbori foiosi	buc			0,94
	9310060019900	Muncitor necalificat	h-om	0,0145	65,00	0,94
	28301273030010	Arbori - Costul arborilor, arbusti sunt prevazute in Norma TsH24C, A	buc	1,0500	0,00	0,00
		<i>Cheltuieli directe</i>	lei			56,55
7	TsH24A	Plantari arbusti fara balot	buc			101,96
	9310060019900	Muncitor necalificat	h-om	0,0200	65,00	1,30
						23,40

1	2	3	4	5	6	7
	7129020012880	Peisagist-floricultor	h-om	0,3400	65,00	22,10
	1111000100002	Puieti arbusti foioase fara balot	buc	1,0400	75,00	78,00
	4100116202806	Apa industriala in cisterne pt. lucrari drumuri-terasam.	m3	0,0020	7,50	0,02
	0221107204203	Paie in snopi d 8-16 mm lungimea de 70-80cm	kg	0,1200	0,15	0,02
	1714227322897	Fringhie cinepa 9-16 mm	kg	0,0100	42,50	0,42
	2052157343803	Rogojini din papura 1,8 x 1,8 m	buc	0,0100	10,00	0,10
		<i>Cheltuieli directe</i>	lei			6 117,48
8	TsH108A	Saparea gropilor pentru plantarea arborilor mecanizat	buc			1,56
						0,00
	2952260003520	Sapator de gropi	h-ut	0,0125	125,00	1,56
		<i>Cheltuieli directe</i>	lei			279,69
9	TsH26A	Plantari pentru gard viu, arbusti foiosi pe un rind	m			304,72
						37,05
	7129020012880	Peisagist-floricultor	h-om	0,5700	65,00	37,05
	1111000100002	Puieti arbusti foioase fara balot	buc	3,5640	75,00	267,30
	4100116202806	Apa industriala in cisterne pt. lucrari drumuri-terasam.	m3	0,0500	7,50	0,38
		<i>Cheltuieli directe</i>	lei			15 236,25
10	TsH94A	Udarea prin ajutor de la cisterna GAZ-53 OG a arborilor cu virsta pina la 10 ani	100 buc			802,45
						138,45
	9310060019900	Muncitor necalificat	h-om	2,1300	65,00	138,45
	1212121212121	apa	m3	2,0000	12,50	25,00
	3110320003013	GAZ-53 OG	h-ut	2,1300	300,00	639,00
		<i>Cheltuieli directe</i>	lei			1 203,68
11	TsH01A01	Degajarea terenului de corpuri straine	100m2			459,55
						459,55
	9310060019900	Muncitor necalificat	h-om	7,0700	65,00	459,55
		<i>Cheltuieli directe</i>	lei			17 233,13
12	TsH09A	Semanarea gazonului pe suprafete horizontale sau in panta sub 30%	100m2			511,30
						313,30
	7129020012880	Peisagist-floricultor	h-om	4,8200	65,00	313,30
	0221107204435	Seminte de plante-graminee perene (pm)	kg	3,9600	50,00	198,00
		<i>Cheltuieli directe</i>	lei			19 173,75
13	TsH96A	Udarea gazoanelor si florilor de la cisterna GAZ-53 OG	100m2			409,30
						69,55
	9310060019900	Muncitor necalificat	h-om	1,0700	65,00	69,55
	1212121212121	apa	m3	1,5000	12,50	18,75
	3110320003013	GAZ-53 OG	h-ut	1,0700	300,00	321,00
		<i>Cheltuieli directe</i>	lei			15 348,76
14	TsH50C	Executarea desenului in teren pentru plantarea florilor plante perene	m2			1,95
						1,95
	931006001992	Piesagist-floricultor	h-om	0,0300	65,00	1,95
		<i>Cheltuieli directe</i>	lei			97,50
15	TsH134A	Plantarea rasadului din lazi in brazde pe teren deschis	100 buc			1 320,92
						20,80
	931006001992	Piesagist-floricultor	h-om	0,1000	65,00	6,50
	9310060019900	Muncitor necalificat	h-om	0,2200	65,00	14,30
	1212121212121	apa	m3	0,0100	12,50	0,12
	00000018	Rasad	buc	104,0000	12,50	1 300,00
		<i>Cheltuieli directe</i>	lei			16 511,56
16	TsH96A	Udarea gazoanelor si florilor de la cisterna GAZ-53 OG	100m2			409,32
						69,56
	9310060019900	Muncitor necalificat	h-om	1,0700	65,00	69,55
	1212121212121	apa	m3	1,5000	12,50	18,75
	3110320003013	GAZ-53 OG	h-ut	1,0700	300,00	321,00
		<i>Cheltuieli directe</i>	lei			204,66

APROBAT:

Intocmit

Investitor

(funcția, semnătura, numele, prenumele)

(funcția, semnătura, numele, prenumele)

L.S.

L.S.

**Lucrari de amenajarea parcului
de agrement din s. Cislăru-nul
Telenesti**

Formular Nr.7
WinCmeta

(denumirea obiectivului)

**DEVIZ LOCAL № 2-3-1
Imprejmuiri**

Valoarea de deviz 203 404,71 lei

Intocmit in prețuri curente

№ crt.	Simbol norme și Cod resurse	Lucrări și cheltuieli	U.M.	Cantitate conform datelor din proiect	Valoarea de deviz, lei	
					Pe unitate de măsură incl. salariu	Total incl. salariu
1	2	3	4	5	6	7
		1. Lucrari constructii				
1	RpCS20F	Demontarea imprejmuirilor din prefabricate de 1,5 - 2,0 m inaltime	m	100,00	106,10 74,10	10 610,00 7 410,00
2	CO06B3	Imprejmuiri din plasa de sirma cu panouri de gard din rama de otelrotund fixata pe stilpi din beton armat prefabricat montati la 2 m distanta interax prin burare cu piatra sparta, cu inaltimea la coama de 1,8 m, (firma GARDLINE)	m	250,00	464,59 87,75	116 147,14 21 937,50
3	TsD01C	Imprastierea cu lopata a pamintului afinat, in straturi uniforme, de 10-30 cm grosime, printr-o aruncare de pina la 3 m din gramezi, inclusiv sfarimarea bulgarilor, pamintul provenind din teren tare	m ³	14,58	27,95 27,95	407,51 407,51
4	CK14A	Porti metalice cu rame din profiluri din otel rotun gata confectionate, inclusiv accesoriile necesare, montate pe stilpi din beton armat (1.8x0.8m-3 buc)	m ²	4,44	1 346,41 111,15	5 978,05 493,51
		<i>Total</i>	lei			133 142,70
		Total Lucrari constructii Inclusiv salariu				133 142,70 30 248,52

1	2	3	4	5	6	7
		Total	lei			133 142,70
		Contributii asigurari sociale	24 %			7 259,64
		Cheltuieli de transport	5 %			4 969,81
		Total				145 372,15
		Cheltuieli de regie	10 %			14 537,22
		Total				159 909,36
		Beneficiu de deviz	6 %			9 594,56
		Total				169 503,92
		TVA	20 %			33 900,78
		Total deviz:				203 404,71
		Inclusiv salariu				30 248,52

Intocmit

_____ (funcția, semnătura, numele, prenumele)

Verificat

_____ (funcția, semnătura, numele, prenumele)

**Lucrari de amenajarea parcului
de agrement din s. Cislari-nul
Telenesti**

Formular Nr.3

(denumirea obiectivului)

WinCmeta

**Deviz local de resurse № 2-3-1
Imprejuriri**

Valoarea de deviz 203 404,71 lei

Intocmit in prețuri curente

№ crt.	Simbol norme și Cod resurse	Denumire lucrări și cheltuieli	U.M.	Cantitate conform datelor din proiect	Valoarea de deviz, lei	
					Pe unitate de măsură	Total
1	2	3	4	5	6	7
		Total borderou de resurse № 2-3-1:				

Manopera :

1.	7123010010200	Betonist	h-om	62,50	65,00	4 062,50
2.	7123030012500	Montator P.B	h-om	287,00	65,00	18 655,00
3.	7141020013300	Zugrav vopsitor	h-om	0,799	65,00	51,95
4.	7212030022700	Sudor	h-om	0,844	65,00	54,83
5.	7214070021400	Lacatus constructii metalice	h-om	4,262	65,00	277,06
6.	9310060019900	Muncitor necalificat	h-om	6,269	65,00	407,51
7.	9310060019920	Muncitor deservire CM	h-om	46,687	65,00	3 034,67
8.	9310060019922	Muncitor deservire	h-om	57,00	65,00	3 705,00
		Total manopera				30 248,52

Materiale:

1.	1421102200161	Pietris ciuruit spalat de riu 7-30 mm	m3	10,27	350,00	3 594,50
2.	1421102200496	Nisip sortat nespalat de riu si lacuri 0,0-1,0 mm	m3	0,018	400,00	7,10
3.	1421202200525	Nisip sortat nespalat de riu lacuri 0,0-7,0 mm S 1667	m3	11,04	400,00	4 416,10
4.	2030112930150	Porti metalice inclusiv accesoriile (bratari, praznuri, calcai, pinten de oprire, etc.)	m2	4,44	1 200,00	5 328,00
5.	2430226100034	Grund miniu anticoroziv g.351-4 S 3097-80	kg	0,444	45,50	20,20
6.	2651122100402	Ciment metalurgic cu adaosuri M 30 saci S1500	kg	2 542,24	2,30	5 847,15
7.	2710703700340	Banda de otel laminat la cald de 25x3 mm	kg	123,24	19,50	2 403,18
8.	27321036146250	Panouri de gard din rama de otel rotund si plasa de sirma	m2	462,15	90,00	41 593,50
9.	2811106302005	Stilpi metalici inclusiv piese de fixare	kg	1 604,687	22,50	36 105,47
10.	2873155901200	Electrozi pentru sudura	kg	0,511	55,80	28,49
11.	2874115817604	Surub cap hexagonal semiprecis M 8 x 80 gr.5.8 S 6220	buc	17,76	2,20	39,07
12.	2874115842685	Piulita hexag. M8	buc	17,76	0,25	4,44
13.	2874125881227	Saiba plata M 8	buc	17,76	0,35	6,22
14.	4011106202741	Energie electrica	kw	1,021	2,64	2,70
15.	4100116202818	Apa pentru mortare si betoane	m3	0,004	7,50	0,03
		Total materiale de construcții				99 396,16

Utilaje de construcții:

1.	2410520006700	Automacara	h-ut	0,089	400,00	35,52
2.	2410520006751	Automacara 4,5 - 9,9 TF; h max.=6,5m, deschidere max.=5,5 m, moment max.=15 TFM	h-ut	8,00	400,00	3 200,00
3.	2952270003700	Centrala de beton	h-ut	7,50	35,00	262,50
		Total utilaje de construcții				3 498,02

Total	lei	133 142,70
Contributii asigurari sociale	24 %	7 259,64
Cheltuieli de transport	5 %	4 969,81
Total		145 372,15
Cheltuieli de regie	10 %	14 537,22
Total		159 909,36
Beneficiu de deviz	6 %	9 594,56
Total		169 503,92
TVA	20 %	33 900,78
Total deviz:		203 404,71

Intocmit

(funcția, semnătura, numele, prenumele)

Verificat

(funcția, semnătura, numele, prenumele)

Obiect Lucrari de amenajarea parcului de
agrement din s. Cisla r-nul Telenesti

Investitor

Catalog de prețuri unitare pentru obiectul

№ crt.	Simbol norme și Cod resurse	Denumire lucrări, cheltuieli și resurse	U.M.	Consum de resurse pe unitate de măsură	Valoare, lei	
					Pe unitate de măsură	Total incl. salariu
1	2	3	4	5	6	7
		1. Lucrari constructii				
1	RpCS20F	Demontarea imprejmuirilor din prefabricate de 1,5 - 2,0 m inaltime	m			106,10 74,10
	7123030012500	Montator P.B	h-om	0,5700	65,00	37,05
	9310060019922	Muncitor deservire	h-om	0,5700	65,00	37,05
	2410520006751	Automacara 4,5 - 9,9 TF; h max.=6,5m, deschidere max.=5,5 m, moment max.=15 TFM	h-ut	0,0800	400,00	32,00
		<i>Cheltuieli directe</i>	lei			10 610,00
2	CO06B3	Imprejmuiri din plasa de sirma cu panouri de gard din rama de otelrotund fixata pe stilpi din beton armat prefabricat montati la 2 m distanta interax prin burare cu piatra sparta, cu inaltimea la coama de 1,8 m, (firma GARDLINE)	m			464,59 87,75
	7123010010200	Betonist	h-om	0,2500	65,00	16,25
	7123030012500	Montator P.B	h-om	0,9200	65,00	59,80
	9310060019920	Muncitor deservire CM	h-om	0,1800	65,00	11,70
	27321036146250	Panouri de gard din rama de otel rotund si plasa de sirma	m2	1,8000	90,00	166,37
	2710703700340	Banda de otel laminat la cald de 25x3 mm	kg	0,4800	19,50	9,61
	1421102200161	Pietris ciuruit spalat de riu 7-30 mm	m3	0,0400	350,00	14,38
	2811106302005	Stilpi metalici inclusiv piese de fixare	kg	6,2500	22,50	144,42
	1421202200525	Nisip sortat nespalat de riu lacuri 0,0-7,0 mm S 1667	m3	0,0430	400,00	17,66
	2651122100402	Ciment metalurgic cu adaosuri M 30 saci S1500	kg	9,8800	2,30	23,34
	2952270003700	Centrala de beton	h-ut	0,0300	35,00	1,05
		<i>Cheltuieli directe</i>	lei			116 147,14
3	TsD01C	Imprastierea cu lopata a pamintului afinat, in straturi uniforme, de 10-30 cm grosime, printr-o aruncare de pina la 3 m din gramezi, inclusiv sfarimarea bulgarilor, pamintul provenind din teren tare	m3			27,95 27,95
	9310060019900	Muncitor necalificat	h-om	0,4300	65,00	27,95
		<i>Cheltuieli directe</i>	lei			407,51
4	CK14A	Porti metalice cu rame din profiluri din otel rotund gata confectionate, inclusiv accesoriile necesare, montate pe stilpi din beton armat (1.8x0.8m-3 buc)	m2			1 346,41 111,15
	7212030022700	Sudor	h-om	0,1900	65,00	12,35
	7214070021400	Lacatus constructii metalice	h-om	0,9600	65,00	62,40
	7141020013300	Zugrav vopsitor	h-om	0,1800	65,00	11,70
	9310060019920	Muncitor deservire CM	h-om	0,3800	65,00	24,70
	2030112930150	Porti metalice inclusiv accesoriile (bratari, praznuri, calcai, pinten de oprire, etc.)	m2	1,0000	1 200,00	1 200,00
	2874115817604	Surub cap hexagonal semiprecis M 8 x 80 gr.5.8 S 6220	buc	4,0000	2,20	8,80
	2874115842685	Piulita hexag. M8	buc	4,0000	0,25	1,00
	2874125881227	Saiba plata M 8	buc	4,0000	0,35	1,40
	2430226100034	Grund miniu anticoroziv g.351-4 S 3097-80	kg	0,1000	45,50	4,55
	2873155901200	Electrozi pentru sudura	kg	0,1150	55,80	6,42
	4011106202741	Energie electrica	kw	0,2300	2,64	0,61
	2651122100402	Ciment metalurgic cu adaosuri M 30 saci S1500	kg	1,2500	2,30	2,87
	1421102200496	Nisip sortat nespalat de riu si lacuri 0,0-1,0 mm	m3	0,0040	400,00	1,60
	4100116202818	Apa pentru mortare si betoane	m3	0,0010	7,50	0,01

1	2	3	4	5	6	7
	2410520006700	Automacara	h-ut	0,0200	400,00	8,00
		<i>Cheltuieli directe</i>	lei			5 978,05

APROBAT:

Intocmit

Investitor

(funcția, semnătura, numele, prenumele)

(funcția, semnătura, numele, prenumele)

L.S.

L.S.

**Lucrari de amenajarea parcului
de agrement din s. Cislari-nul
Telenesti**

Formular Nr.7
WinCmeta

(denumirea obiectivului)

**DEVIZ LOCAL № 2-4-1
Forme arhitecturale mici**

Valoarea de deviz 196 291,73 lei

Intocmit in prețuri curente

№ crt.	Simbol norme și Cod resurse	Lucrări și cheltuieli	U.M.	Cantitate conform datelor din proiect	Valoarea de deviz, lei	
					Pe unitate de măsură incl. salariu	Total incl. salariu
1	2	3	4	5	6	7
		1. Lucrari constructii				
1	TsH91A	Instalarea banci cu speteaza tip 4104 Mobilier Novator	buc	13,00	516,27 468,00	6 711,55 6 084,00
2	TsH91A	Instalarea banci pe 2 picioare nr.4103 Mobilier Novator	buc	35,00	516,07 468,00	18 062,62 16 380,00
3	TsH91B	Instalarea container p/u gunoi "Artmet"	buc	3,00	492,32 383,50	1 476,95 1 150,50
4	TsH91A	Установка горка для скатывания в виде спирале	buc	1,00	521,21 468,00	521,21 468,00
5	TsH91A	Установка качели-индивидуального изготовления	buc	4,00	514,79 468,00	2 059,17 1 872,00
6	TsH91A	Установка качалка балансировочная-индивидуального изготовления	buc	1,00	521,21 468,00	521,21 468,00
7	TsH91A	Установка лиана для лазанья - индивидуального изготовления	buc	1,00	521,21 468,00	521,21 468,00
		<i>Total</i>	lei			29 873,92
		<i>Contributii asigurari sociale</i>	24 %			6 453,72
		<i>Cheltuieli de transport</i>	5 %			149,17
		<i>Total</i>				36 476,81
		<i>Cheltuieli de regie</i>	10 %			3 647,68
		<i>Total</i>				40 124,49

1	2	3	4	5	6	7
		<i>Beneficiu de deviz</i>	6 %			2 407,47
		<i>Total</i>				42 531,96
		Total Lucrari constructii Inclusiv salariu				42 531,96 26 890,50
		2. Cost Utilaj				
8		Banci cu speteaza tip 4104 Mobilier Novator	buc	13,00	1 500,00 0,00	19 500,00 0,00
9		Banci pe 2 picioare nr.4103 Mobilier Novator	buc	35,00	1 200,00 0,00	42 000,00 0,00
10		Container p/u gunoi 640 m3 "Artmet"	buc	3,00	12 500,00 0,00	37 500,00 0,00
11		Горка для скатывания "Спираль"	buc	1,00	5 000,00 0,00	5 000,00 0,00
12		Качели-индивидуального изготовления	buc	4,00	2 714,79 468,00	10 859,17 1 872,00
13		Качалка балансировочная- индивидуального изготовления	buc	1,00	2 250,00 0,00	2 250,00 0,00
14		Лиана для лазанья - индивидуального изготовления	buc	1,00	2 500,00 0,00	2 500,00 0,00
		<i>Total</i>	lei			119 609,17
		<i>Cheltuieli de achizitionare- depozitare</i>	1,2 %			1 435,31
		Total Cost Utilaj Inclusiv salariu				121 044,48 1 872,00

		Total	lei			163 576,44
		TVA	20 %			32 715,29
		Total deviz: Inclusiv salariu				196 291,73 28 762,50

Intocmit

_____ (funcția, semnătura, numele, prenumele)

Verificat

_____ (funcția, semnătura, numele, prenumele)

**Lucrari de amenajarea parcului
de agrement din s. Cislari-nul
Telenesti**

Formular Nr.3

(denumirea obiectivului)

WinCmeta

**Deviz local de resurse № 2-4-1
Forme arhitecturale mici**

Valoarea de deviz 196 291,73 lei

Intocmit in prețuri curente

№ crt.	Simbol norme și Cod resurse	Denumire lucrări și cheltuieli	U.M.	Cantitate conform datelor din proiect	Valoarea de deviz, lei	
					Pe unitate de măsură	Total
1	2	3	4	5	6	7
		Total borderou de resurse № 2-4-1:				

Manopera :

1.	7123011000200	Betonist	h-om	300,70	65,00	19 545,50
2.	9310060019900	Muncitor necalificat	h-om	113,90	65,00	7 403,50
3.	9310060019922	Muncitor deservire	h-om	27,90	65,00	1 813,50
					Total manopera	28 762,50

Materiale:

1.	1212121212121	apa	m3	9,30	12,50	116,26
2.	203011290	Container p/u gunoi 640 m3 "Artmet"	buc	3,00	12 500,00	37 500,00
3.	203011293101..	Container p/u gunoi "Artmet" -(Se prevede in Cost utilaj)	buc	3,00	0,00	0,00
4.	251320566510	Лиана для лазанья - индивидуального изготовления - (Se prevede in Cost utilaj)	buc	1,00	0,00	0,00
5.	2513206621202	Качели-индивидуального изготовления	buc	4,00	2 200,00	8 800,00
6.	2513206621202.	Качели-индивидуального изготовления-(Se prevede in Cost utilaj)	buc	4,00	0,00	0,00
7.	251320662122.	Горка для скатывания в виде спирали (Se prevede in Cost utilaj)	buc	1,00	0,00	0,00
8.	2513206621401.	Banci pe 2 picioare nr.4 1 03 Mobilier Novator - (Se prevede in Cost utilaj)	buc	35,00	0,00	0,00
9.	251320662146,	Banci cu speteaza tip 4104 Mobilier Novator (Se prevede in Cost utilaj)	buc	13,00	0,00	0,00
10.	25132066214601	Banci cu speteaza tip 4104 Mobilier Novator	buc	13,00	1 500,00	19 500,00
11.	25132066214601	Banci pe 2 picioare nr.4103 Mobilier Novator	buc	35,00	1 200,00	42 000,00
12.	25132066222210	Качалка балансировочная-индивидуального изготовления	buc	1,00	2 250,00	2 250,00
13.	25132066310.	Качалка балансировочная-индивидуального изготовления (Se prevede in Cost utilaj)	buc	1,00	0,00	0,00
14.	25132066510	Лиана для лазанья - индивидуального изготовления	buc	1,00	2 500,00	2 500,00
15.	25132322	Горка для скатывания "Спираль"	buc	1,00	5 000,00	5 000,00

16.	2663102100000	Beton	m3	2,38	1 283,33	3 054,33
		Total materiale de construcții				120 720,59
		Total utilaje de construcții				0,00

Total		lei	163 576,4 4
TVA		20 %	32 715,29

Total deviz: **196 291,73**

Intocmit

_____ (funcția, semnătura, numele, prenumele)

Verificat

_____ (funcția, semnătura, numele, prenumele)

Obiect Lucrari de amenajarea parcului de
agrement din s. Cisla r-nul Telenesti

Investitor

Catalog de prețuri unitare pentru obiectul

№ crt.	Simbol norme și Cod resurse	Denumire lucrări, cheltuieli și resurse	U.M.	Consum de resurse pe unitate de măsură	Valoare, lei	
					Pe unitate de măsură	Total incl. salariu
1	2	3	4	5	6	7
		1. Lucrari constructii				
1	TsH91A	Instalarea banci cu speteaza tip 4104 Mobilier Novator	buc			516,27 468,00
	9310060019900	Muncitor necalificat	h-om	1,9000	65,00	123,50
	9310060019922	Muncitor deservire	h-om	0,4500	65,00	29,25
	7123011000200	Betonist	h-om	4,8500	65,00	315,25
	251320662146,	Banci cu speteaza tip 4104 Mobilier Novator (Se prevede in Cost utilaj)	buc	1,0000	0,00	0,00
	2663102100000	Beton	m3	0,0360	1 283,33	46,40
	1212121212121	apa	m3	0,1500	12,50	1,88
		<i>Cheltuieli directe</i>	lei			6 711,55
2	TsH91A	Instalarea banci pe 2 picioare nr.4103 Mobilier Novator	buc			516,07 468,00
	9310060019900	Muncitor necalificat	h-om	1,9000	65,00	123,50
	9310060019922	Muncitor deservire	h-om	0,4500	65,00	29,25
	7123011000200	Betonist	h-om	4,8500	65,00	315,25
	2513206621401.	Banci pe 2 picioare nr.4 1 03 Mobilier Novator - (Se prevede in Cost utilaj)	buc	1,0000	0,00	0,00
	2663102100000	Beton	m3	0,0360	1 283,33	46,20
	1212121212121	apa	m3	0,1500	12,50	1,87
		<i>Cheltuieli directe</i>	lei			18 062,62
3	TsH91B	Instalarea container p/u gunoi "Artmet"	buc			492,32 383,50
	9310060019900	Muncitor necalificat	h-om	0,6000	65,00	39,00
	9310060019922	Muncitor deservire	h-om	0,4500	65,00	29,25
	7123011000200	Betonist	h-om	4,8500	65,00	315,25
	203011293101..	Container p/u gunoi "Artmet" -(Se prevede in Cost utilaj)	buc	1,0000	0,00	0,00
	2663102100000	Beton	m3	0,0840	1 283,33	106,94
	1212121212121	apa	m3	0,1500	12,50	1,87
		<i>Cheltuieli directe</i>	lei			1 476,95
4	TsH91A	Установка горка для скатывания в виде спирале	buc			521,21 468,00
	9310060019900	Muncitor necalificat	h-om	1,9000	65,00	123,50
	9310060019922	Muncitor deservire	h-om	0,4500	65,00	29,25
	7123011000200	Betonist	h-om	4,8500	65,00	315,25
	251320662122.	Горка для скатывания в виде спирале (Se prevede in Cost utilaj)	buc	1,0000	0,00	0,00
	2663102100000	Beton	m3	0,0360	1 283,33	51,33
	1212121212121	apa	m3	0,1500	12,50	1,88
		<i>Cheltuieli directe</i>	lei			521,21
5	TsH91A	Установка качели-индивидуального изготовления	buc			514,79 468,00
	9310060019900	Muncitor necalificat	h-om	1,9000	65,00	123,50
	9310060019922	Muncitor deservire	h-om	0,4500	65,00	29,25
	7123011000200	Betonist	h-om	4,8500	65,00	315,25
	2513206621202,	Качели-индивидуального изготовления-(Se prevede in Cost utilaj)	buc	1,0000	0,00	0,00
	2663102100000	Beton	m3	0,0360	1 283,33	44,92
	1212121212121	apa	m3	0,1500	12,50	1,88

1	2	3	4	5	6	7
		<i>Cheltuieli directe</i>	lei			2 059,17
6	TsH91A	Установка качалка балансировочная-индивидуального изготовления	buc			521,21 ----- 468,00
	9310060019900	Muncitor necalificat	h-om	1,9000	65,00	123,50
	9310060019922	Muncitor deservire	h-om	0,4500	65,00	29,25
	7123011000200	Betonist	h-om	4,8500	65,00	315,25
	25132066310.	Качалка балансировочная-индивидуального изготовления (Se prevede in Cost utilaj)	buc	1,0000	0,00	0,00
	2663102100000	Beton	m3	0,0360	1 283,33	51,33
	1212121212121	apa	m3	0,1500	12,50	1,88
		<i>Cheltuieli directe</i>	lei			521,21
7	TsH91A	Установка лиана для лазанья - индивидуального изготовления	buc			521,21 ----- 468,00
	9310060019900	Muncitor necalificat	h-om	1,9000	65,00	123,50
	9310060019922	Muncitor deservire	h-om	0,4500	65,00	29,25
	7123011000200	Betonist	h-om	4,8500	65,00	315,25
	251320566510	Лиана для лазанья - индивидуального изготовления - (Se prevede in Cost utilaj)	buc	1,0000	0,00	0,00
	2663102100000	Beton	m3	0,0360	1 283,33	51,33
	1212121212121	apa	m3	0,1500	12,50	1,88
		<i>Cheltuieli directe</i>	lei			521,21
		2. Cost Utilaj				
8		Banci cu speteaza tip 4104 Mobilier Novator	buc			1 500,00 ----- 0,00
	25132066214601	Banci cu speteaza tip 4104 Mobilier Novator	buc	1,0000	1 500,00	1 500,00
		<i>Cheltuieli directe</i>	lei			19 500,00
9		Banci pe 2 picioare nr.4103 Mobilier Novator	buc			1 200,00 ----- 0,00
	25132066214601.	Banci pe 2 picioare nr.4103 Mobilier Novator	buc	1,0000	1 200,00	1 200,00
		<i>Cheltuieli directe</i>	lei			42 000,00
10		Container p/u gunoi 640 m3 "Artmet"	buc			12 500,00 ----- 0,00
	203011290	Container p/u gunoi 640 m3 "Artmet"	buc	1,0000	12 500,00	12 500,00
		<i>Cheltuieli directe</i>	lei			37 500,00
11		Горка для скатывания "Спираль"	buc			5 000,00 ----- 0,00
	25132322	Горка для скатывания "Спираль"	buc	1,0000	5 000,00	5 000,00
		<i>Cheltuieli directe</i>	lei			5 000,00
12		Качели-индивидуального изготовления	buc			2 714,79 ----- 468,00
	9310060019900	Muncitor necalificat	h-om	1,9000	65,00	123,50
	9310060019922	Muncitor deservire	h-om	0,4500	65,00	29,25
	7123011000200	Betonist	h-om	4,8500	65,00	315,25
	2513206621202	Качели-индивидуального изготовления	buc	1,0000	2 200,00	2 200,00
	2663102100000	Beton	m3	0,0360	1 283,33	44,92
	1212121212121	apa	m3	0,1500	12,50	1,88
		<i>Cheltuieli directe</i>	lei			10 859,17
13		Качалка балансировочная-индивидуального изготовления	buc			2 250,00 ----- 0,00
	25132066222210	Качалка балансировочная-индивидуального изготовления	buc	1,0000	2 250,00	2 250,00
		<i>Cheltuieli directe</i>	lei			2 250,00
14		Лиана для лазанья - индивидуального изготовления	buc			2 500,00 ----- 0,00
	25132066510	Лиана для лазанья - индивидуального изготовления	buc	1,0000	2 500,00	2 500,00

1	2	3	4	5	6	7
		<i>Cheltuieli directe</i>	lei			2 500,00

APROBAT:

Intocmit

Investitor

(funcția, semnătura, numele, prenumele)

(funcția, semnătura, numele, prenumele)

L.S.

L.S.

**Lucrari de amenajarea parcului
de agrement din s. Cislă r-nul
Telenesti**

(denumirea obiectivului)

Formular Nr.7
WinCmeta

DEVIZ LOCAL № 3-1
Lucrari de constructii WC

Valoarea de deviz 100 425,08 lei

Intocmit in prețuri curente

№ crt.	Simbol norme și Cod resurse	Lucrări și cheltuieli	U.M.	Cantitate conform datelor din proiect	Valoarea de deviz, lei	
					Pe unitate de măsură incl. salariu	Total incl. salariu
1	2	3	4	5	6	7
		1. Lucrari constructii				
1	TsC03F1	Sapatura mecanica cu excavatorul de 0,40-0,70 mc, cu motor cu ardere interna si comanda hidraulica, in pamint cu umiditate naturala, descarcare in autovehicule teren catg. II	100 m3	0,64	978,75 0,00	626,40 0,00
2	TsI50A3	Transportarea pamintului cu autobasculanta de 5 t la distanta de 3 km	t	108,80	24,70 0,00	2 687,36 0,00
3	TsC51B	Lucrari la descarcarea pamintului in depozit, teren categoria II	100 m3	0,64	178,81 23,41	114,44 14,98
4	CG32A	Umpluturi in straturi compactate cu mijloace manuale, executate cu argile	m3	25,00	227,75 117,00	5 693,75 2 925,00
5	CA03F	Beton simplu turnat cu mijloace clasice, in fundatii, socluri, ziduri de sprijin, pereti sub cota zero, preparat cu centrala de betoane sau beton marfa conform. art. CA01, turnare cu mijloace clasice, beton simplu clasa....M150	m3	10,80	1 636,38 250,25	17 672,88 2 702,70
6	CB02A	Cofraje din panouri re folosibile, cu asteriala din scinduri de rasinoase scurte si subscurte pentru turnarea betonului in cuzinetai, fundatii pahar si fundatii de utilaje inclusiv sprijinirile	m2	37,80	138,53 78,00	5 236,50 2 948,40

1	2	3	4	5	6	7
7	CD50A	Zidarie din caramida simpla, format 250 x 120 x 65 la pereti exteriori cu inaltimea pina la 4 m	m3	2,40	2 580,10 351,00	6 192,24 842,40
8	CP10A	Montarea elementelor prefabricate din beton armat la cladiri de locuit sau social-culturale cu structura din beton armat monolit,mixta sau zidarie portanta, la inaltimea pina la 20 m inclusiv, cu volum pina la 0,2 mc inclusiv 2ПБ26-4	buc	3,00	412,43 55,25	1 237,28 165,75
9	CP10A	Montarea elementelor prefabricate din beton armat la cladiri de locuit sau social-culturale cu structura din beton armat monolit,mixta sau zidarie portanta, la inaltimea pina la 20 m inclusiv, cu volum pina la 0,2 mc inclusiv 2ПБ13-1	buc	2,00	228,10 55,25	456,20 110,50
10	CE40A	Montarea elementelor scheletului din grinzi (bare) cu tratament antiseptic	m3	0,05	8 330,20 1 462,60	416,51 73,13
11	CE09B	Invelitori din placi ondulate cu ondule mici sau mari tip eternit (cu fibre celulozice sau cu fibre de azbest) la acoperisuri neizolate termic, fixate pe pane din lemn, executate pe suprafete mai mari de 40 mp.,inclusiv executarea paziilor, racordurilor la gurile de ventilatie etc. din tabla de 0,5 mm grosime si etansarea rosturilor.Scinduri rasinoase-conform proiectului	m2	6,50	185,97 39,00	1 208,82 253,50
12	CR03A	Schelet din lemn brut, rotund de rasinoase si din rigle de rasinoase pentru constructii rurale, executate la pereti	m3	0,04	9 033,50 1 430,00	361,34 57,20
13	CE31A	Pazii la streasina sau frontoane din scinduri geluite simple	m2	7,60	48,43 16,58	368,03 125,97
14	CN50A	Tratament ignifug al lemnariei; ferme, arce, grinzi, capriori, cosoroabe.	m3	0,34	442,06 55,26	150,30 18,79
15	CK03A	Usi din lemn interioare intr-un canat, pe captuseli si usi pentru balcon, inclusiv izolatia hidrofuga	m2	3,72	2 387,47 117,00	8 881,40 435,24

1	2	3	4	5	6	7
		si termica a tocului, montate pe ghermele existente la constructii cu inaltimi pina la 35 m				
16	CK01A	Ferestre din lemn simple, duble sau cuplate cu unul sau mai multe canaturi, inclusiv vitrine din lemn, la constructii cu inaltimi pina la 35 m inclusiv, avind suprafata tocului pina la 1,00 mp inclusiv	m2	0,35	2 018,71 175,51	706,55 61,43
17	CA03G	Beton armat turnat cu mijloace clasice, in fundatii, socluri, ziduri de sprijin, pereti sub cota zero, preparat cu centrala de betoane sau beton marfa conform. art. CA01, turnare cu mijloace clasice, beton armat clasa.M150	m3	0,30	1 672,13 286,00	501,64 85,80
18	CC02N	Armaturi din otel beton OB 37 fasonate in ateliere de santier, cu diametrul barelor peste 8 mm, si montate in placi, la inaltimi mai mici sau egale cu 35 m, exclusiv constructiile executate cu cofraje glisante	kg	47,10	24,65 3,71	1 160,78 174,51
19	CB02A	Cofraje din panouri re folosibile, cu asteriala din scinduri de rasinoase scurte si subscurte pentru turnarea betonului in cuzineti, fundatii pahar si fundatii de utilaje inclusiv sprijinirile	m2	0,10	138,50 78,00	13,85 7,80
20	CR03A	Крышка люка	m3	0,02	9 033,50 1 430,00	180,67 28,60
21	AcA50A	Tub de azbociment, fara presiune, imbinat cu mufa de azbociment, avind Dn=150 mm	m	3,20	234,87 26,65	751,58 85,28
22	CF15A	Tencuieli interioare si exterioare sclivisite, executate manual, cu mortar de ciment M 100-T de 2 cm grosime medie, la pereti din beton sau caramida, cu suprafete plane	m2	40,00	147,04 110,50	5 881,70 4 420,00
23	CN01A	Zugraveli simple pe baza de lapte de var, executate la interior sau exterior pe orice suprafata suport cu doua straturi de lapte de var (spoeli)	m2	40,00	5,59 3,90	223,66 156,00

1	2	3	4	5	6	7
24	TsC54C	Strat de fundatie din pietris	m3	1,40	547,80 64,35	766,92 90,09
25	DB16B	Imbracaminte de beton asfaltic cu agregate marunte, executata la cald, in grosime de 3,0 cm cu asternere manuala	m2	14,00	143,57 5,85	2 010,04 81,90
26	AcD24A	Executarea tencuielilor sclivisite cu mortar de ciment M-100 T, prin interior, la cuve sau bolti, la canale cu sectiunea de 1,2-1,8 m si acoperirea 1-5 m	m2	11,70	98,24 60,45	1 149,36 707,27
27	IzF04B	Strat hidroizolant executat la cald la terase, acoperisuri sau la fundatii si radiere, in terenuri fara ape freatice, inclusiv scafele si doliile din hidroizolatia curenta pe suprafete orizontale sau inclinate pina la 40% plane sau curbe, cu carton bitumat, lipit pe toata suprafata cu mastic de bitum	m2	1,00	46,02 5,20	46,02 5,20
28	CG32A	Umpluturi in straturi compactate cu mijloace manuale, executate cu argile	m3	1,27	227,75 117,00	289,24 148,59
29	TsC54C	Strat de fundatie din pietris	m3	0,50	547,82 64,36	273,91 32,18
30	CG01A	Strat suport pentru pardoseli executat din mortar din ciment M 100-T de 3 cm grosime cu fata driscuita fin	m2	5,06	93,14 45,50	471,31 230,23
31	CG01A1 k=2	Strat suport pentru pardoseli executat din mortar din ciment M 100-T de 3 cm grosime cu fata driscuita fin. Diferenta in plus sau in minus pentru fiecare 0,5 cm de strat suport din mortar M 100-T, se adauga sau se scade	m2	-5,06	31,32 15,60	-158,46 -78,94
		<i>Total</i>	lei			65 572,22
		Total Lucrari constructii Inclusiv salariu				65 572,22 16 909,50

		Total	lei		65 572,22
		Contributii asigurari sociale	24 %		4 058,28
		Cheltuieli de transport	5 %		2 142,72

1	2	3	4	5	6	7
		Total				71 773,22
		Cheltuieli de regie	10 %			7 177,32
		Total				78 950,54
		Beneficiu de deviz	6 %			4 737,03
		Total				83 687,57
		TVA	20 %			16 737,51
		Total deviz:				100 425,08
		Inclusiv salariu				16 909,50

Intocmit

(funcția, semnătura, numele, prenumele)

Verificat

(funcția, semnătura, numele, prenumele)

**Lucrari de amenajarea parcului
de agrement din s. Cislari-nul
Telenesti**

Formular Nr.3

(denumirea obiectivului)

WinCmeta

**Deviz local de resurse № 3-1
Lucrari de constructii WC**

Valoarea de deviz 100 425,08 lei

Intocmit in prețuri curente

№ crt.	Simbol norme și Cod resurse	Denumire lucrări și cheltuieli	U.M.	Cantitate conform datelor din proiect	Valoarea de deviz, lei	
					Pe unitate de măsură	Total
1	2	3	4	5	6	7
		Total borderou de resurse № 3-1:				

Manopera:

1.	2852107335349	Lucru la masina	h-om	0,114	65,00	7,41
2.	7122050013400	Zidar	h-om	67,151	65,00	4 364,82
3.	7123010010200	Betonist	h-om	38,46	65,00	2 499,90
4.	7123020011140	Fierar beton	h-om	2,543	65,00	165,32
5.	7123030012500	Montator P.B	h-om	3,75	65,00	243,75
6.	7124010010700	Dulgher	h-om	4,978	65,00	323,54
7.	71240100107001	Dulgher	h-om	41,619	65,00	2 705,24
8.	7124010010730	Dulgher 3	h-om	1,012	65,00	65,81
9.	7129040010110	Asfaltator	h-om	1,26	65,00	81,90
10.	7129090010600	Drenor-canalist	h-om	12,097	65,00	786,30
11.	7132030012600	Mozaicar	h-om	2,024	65,00	131,56
12.	7134030012200	Izolator hidrofug	h-om	0,08	65,00	5,20
13.	7141020013300	Zugrav vopsitor	h-om	2,40	65,00	156,00
14.	7213050013100	Tinichigiu	h-om	0,325	65,00	21,12
15.	7422010060100	Timplar	h-om	5,909	65,00	384,11
16.	9310060019900	Muncitor necalificat	h-om	2,111	65,00	137,24
17.	9310060019920	Muncitor deservire CM	h-om	29,686	65,00	1 929,62
18.	9310060019922	Muncitor deservire	h-om	0,096	65,00	6,24
19.	9310060019930	Muncitor	h-om	2,497	65,00	162,30
20.	9312040019600	Sapator	h-om	42,032	65,00	2 732,08
		Total manopera				16 909,50

Materiale:

1.	111100010001311	Mixtura asfaltica preparata la cald cu agregate marunte	t	0,994	1 850,00	1 838,90
2.	1212121212121	apa	m3	0,078	12,50	0,98
3.	1411122201752	Piatra sparta	m3	0,003	350,00	0,90
4.	1420202205501	Argila comuna pentru constructii	m3	28,897	100,00	2 889,70
5.	1421102200000	Nisip bitumat	t	0,042	780,00	32,76
6.	1421102200068	Pietris ciuruit nespalat de riu 7-15mm	m3	2,185	375,00	819,38
7.	1421102200513	Nisip sortat nespalat de riu si lacuri 0,0-3,0 mm	m3	1,357	400,00	542,67
8.	1714227322926	Fringhie de cinepa gudronata	kg	0,73	42,50	31,01

9.	2010102900900	Lemn rotund de rasinoase	m3	0,079	5 600,00	442,12
10.	2010102903495	Scinduri de rasinoase	m3	0,133	5 600,00	742,84
11.	2010102903497	Scinduri geluite si faltuite	m3	0,042	5 600,00	234,08
12.	20101029041691	Dulapuri ecarisati de rasinoase $\delta = 44\text{MM}$ calit II	m3	0,006	5 600,00	33,60
13.	2010102904418	Dulap rasinos tivit cls.A, Gr=48mm, Lung=4,00m, S 942	m3	0,001	5 600,00	2,80
14.	2010102906900	Rigle de rasinoase	m3	0,015	5 600,00	84,00
15.	20101029069611	Scanduri brute, calit III	m3	0,001	5 600,00	2,80
16.	20101029087371	Grinzi ecarisate de rasinoase de $\delta=100,125$ mm, calit, a II a	m3	0,047	5 600,00	260,40
17.	2010102918804	Cherestea, rasin., calitatea IV	m3	0,001	5 600,00	6,72
18.	2010237318750	Distantieri	buc	13,188	0,83	10,95
19.	2020212928347	Panou de cofraj tip P fag g 15 mm	m2	3,79	298,50	1 131,31
20.	2030112930000	Usi interioare si exterioare din lemn	m2	3,72	2 250,00	8 370,00
21.	2030112938000	Ferestre sau vitrine din lemn	m2	0,35	1 800,00	630,00
22.	2052152958990	Lemn de foc de foioase tari L=1m livrabil in dep S 2340	kg	1,00	1,00	1,00
23.	2052152959010	Lemne de foc de rasinoase (deseuri)	t	0,001	1 200,00	0,60
24.	2124117000002	Fosfat de amoniu, praf, calitate superioara	kg	0,578	25,00	14,45
25.	2320166200755	Petrol distilat tip 0/200	kg	0,34	24,50	8,33
26.	2320187315789	Decofrol	kg	4,548	12,50	56,85
27.	2320322600036	Bitum pt. hidroizolatii	kg	1,50	14,32	21,48
28.	23203226000361	Gudron	kg	0,129	24,50	3,16
29.	24142161094821	Pasta antiseptica	kg	0,15	42,45	6,39
30.	2420157327500	Lindatox 20 % concentratie	kg	0,30	42,45	12,74
31.	2430116104841	Vopsele uscate pentru vopsiri interioare	kg	0,004	65,50	0,27
32.	2430127317192	Diamoniu fosfat	kg	2,278	45,50	103,65
33.	2430226102202	Chit de cutit alchidic	kg	0,751	24,50	18,39
34.	2513736601510	Inel cauciuc, imbin. tub azbocim.	kg	0,262	12,00	3,15
35.	2640112302501	Caramizi ceramice pline, cu goluri sau silicate de dim. 250 x 120 x 65 mm	buc	945,60	4,50	4 255,20
36.	2651122100402	Ciment metalurgic cu adaosuri M 30 saci S1500	kg	469,022	2,30	1 078,75
37.	2652102100696	Var bulgari pentru constructii Tip 2 vrac S 146	kg	12,00	4,20	50,40
38.	2653102100880	Filer de calcar saci S 539	kg	0,30	0,15	0,04
39.	2663102100150	Beton M150	m3	0,312	1 208,33	377,13
40.	266310210150	Beton M150	m3	11,236	1 208,33	13 576,86
41.	2664102101101	Mortar gata preparat pentru zidarie, var-ciment, M 25	m3	0,576	1 150,00	662,40
42.	2664102101206	Mortar pentru tencuiala M 100-T	m3	0,373	1 180,00	439,94
43.	2665122700450	Placi ondulate tip eternit	m2	8,531	90,61	773,02
44.	2665122701602	Tub azbociment pt. conducte fara presiune, d=150 mm	m	3,226	183,75	592,70
45.	2665122701646	Mufa azbociment pt. conducte fara presiune d=150 mm	buc	1,082	32,00	34,61
46.	26661220811	Element prefabricat 2ПБ13-1	buc	2,02	102,50	207,05
47.	2666122811	Element prefabricat 2ПБ26-4	buc	3,03	285,00	863,55
48.	2681126001472	Hirtie slefuita uscata 23x30 gr 6	buc	2,00	8,33	16,66
49.	26821326004260	Carton gudronat (толь)	m2	0,072	15,50	1,12
50.	2682132600933	Carton bitumat tip CA 400	m2	1,93	15,50	29,91
51.	2682132601626	Carton bitumat	m2	1,10	15,50	17,05
52.	2682162605828	Vata minerala tip I	kg	1,018	45,50	46,31
53.	2710403642598	Tabla zincata 0,5 x 800 x 2000 mm	kg	2,047	35,50	72,69
54.	2710403750000	Pazie	buc	0,273	42,00	11,47

55.	2710602300000	Otel beton OB 37 diam. mai mare de 8 mm	kg	48,277	19,50	941,41
56.	2710603420379	Otel patrat lam.cald lt = 30 mm	kg	0,112	24,00	2,69
57.	2734113803233	Sirma neagra moale d = 2,5 mm	kg	1,895	28,50	54,01
58.	2734113803881	Sirma din otel moale, neagra, D=1 mm	kg	0,471	28,50	13,42
59.	2873122000751	Piese forjate	kg	1,024	32,00	32,76
60.	28731220007511	Piese forjate din semifabricate masa 1,8 kg (Поковки)	kg	0,17	32,00	5,44
61.	2873145887000	Cuie cu cap conic tip A pentru constructii	kg	3,914	37,50	146,76
62.	28731458874501	Cuie pentru foi de ardezii	kg	0,546	45,00	24,57
63.	2874115825003	Suruburi uzuale patrate M 10 x 140 mm	buc	11,37	4,35	49,46
64.	2874115825455	Suruburi patrate M 16 x 200	buc	0,21	10,50	2,20
65.	28741158254550	Buloane de constructii cu piulite si saibe	kg	0,375	55,00	20,62
66.	2874115841033	Piulite uzuale patrate M 10	buc	11,37	0,30	3,41
67.	2874115841069	Piulite patrate M 16	buc	0,21	0,80	0,17
68.	2874125881241	Saibe uzuale M 10	kg	0,19	0,35	0,07
69.	2874125883079	Saibe M 16	buc	0,21	1,20	0,25
70.	28741458870491	Cuie de constructie	kg	0,15	35,00	5,25
71.	2875276311528	Scoabe din otel pentru constructii	kg	1,437	32,00	45,98
72.	4100116202818	Apa pentru mortare si betoane	m3	5,246	7,50	39,34
73.	4100126202818	Apa	m3	0,19	7,50	1,42
		Total materiale de constructii				42 854,48

Utilaje de constructii:

1.	2410520006700	Automacara	h-ut	0,002	400,00	0,68
2.	2410520006751	Automacara 4,5 - 9,9 TF; h max.=6,5m, deschidere max.=5,5 m, moment max.=15 TFM	h-ut	0,003	435,00	1,39
3.	24105200067531	Automacara 10 t cu brat cu zabrele (кран на автомобильном ходу)	h-ut	0,007	400,00	3,00
4.	2592270004021	Compactor pe pneuri sau mecanic 150 - 200 kg	h-ut	0,798	105,00	83,79
5.	2912340002506	Compresor mobil motor ardere interna, presiunea pina la 686 kPa (7atm), 2,2 m3/min	h-ut	0,399	35,00	13,96
6.	2922140006700	Macara turn	h-ut	0,75	435,00	326,25
7.	2922140006703	Macara fereastră de 0,0015 MN (0,15 tf)	h-ut	0,002	15,00	0,03
8.	2922140007000	Macara	h-ut	1,007	435,00	438,09
9.	2940420007687	Masina portabila de taiat cu disc abraziv	h-ut	0,065	45,00	2,92
10.	29405200076091	Masina de gaurit electrica (дрель электрическая)	h-ut	0,012	45,00	0,52
11.	2952160007200	Utilaj de ridicat pentru lucrari de finisaj	h-ut	1,663	15,00	24,94
12.	2952240004010	Compactor static autopropulsat cu rulouri valturi R 8-14 de 14tf	h-ut	0,122	441,60	53,79
13.	2952260003501	Excavator pe senile cu o cupa cu motor termic, 0,40-0,70 mc	h-ut	1,44	435,00	626,40
14.	2952260003554	Buldozer 79kw (108CP)	h-ut	0,256	385,00	98,56
15.	2952270002921	Agregat pentru prepararea solutiilor (fara tractor)	h-ut	0,02	75,00	1,53
16.	2952270003100	Vibrator de adincime	h-ut	6,66	32,50	216,45
17.	2952270003817	Malaxor pentru mortar de 200 L actionat electric	h-ut	0,424	35,00	14,84
18.	2952270004029	Topitor bitum de 500 l	h-ut	0,011	55,50	0,61
19.	2952270007602	Tirfor 1,5 tf	h-ut	0,094	35,00	3,28
20.	29552700002608	Fierastrau mecanic cu lant de 2,2 kw, 3 cp (Дружба, бензопила)	h-ut	0,017	65,00	1,07
21.	3410520006752	Automacara 6 - 10 tf	h-ut	2,775	435,00	1 207,12
22.	3410540000001	Autocamion, 5 t	h-ut	0,004	400,00	1,63
23.	3410540000006	Autobasculanta-5t	h-ut	8,269	325,00	2 687,36

		Total utilaje de construcții				5 808,24
--	--	-------------------------------------	--	--	--	-----------------

Total	lei	65 572,22
Contributii asigurari sociale	24 %	4 058,28
Cheltuieli de transport	5 %	2 142,72
Total		71 773,22
Cheltuieli de regie	10 %	7 177,32
Total		78 950,54
Beneficiu de deviz	6 %	4 737,03
Total		83 687,57
TVA	20 %	16 737,51

Total deviz:

100 425,08

Intocmit

_____ (funcția, semnătura, numele, prenumele)

Verificat

_____ (funcția, semnătura, numele, prenumele)

Obiect Lucrari de amenajarea parcului de
agrement din s. Cislă r-nul Telenesti

Investitor

Catalog de prețuri unitare pentru obiectul

№ crt.	Simbol norme și Cod resurse	Denumire lucrări, cheltuieli și resurse	U.M.	Consum de resurse pe unitate de măsură	Valoare, lei	
					Pe unitate de măsură	Total incl. salariu
1	2	3	4	5	6	7
		1. Lucrari constructii				
1	TsC03F1	Sapatura mecanica cu excavatorul de 0,40-0,70 mc, cu motor cu ardere internă și comandă hidraulică, în pământ cu umiditate naturală, descărcare în autovehicule teren catg. II	100 m3			978,75 0,00
	2952260003501	Excavator pe senile cu o cupă cu motor termic, 0,40-0,70 mc	h-ut	2,2500	435,00	978,75
		<i>Cheltuieli directe</i>	lei			626,40
2	TsI50A3	Transportarea pământului cu autobasculantă de 5 t la distanță de 3 km	t			24,70 0,00
	3410540000006	Autobasculantă-5t	h-ut	0,0760	325,00	24,70
		<i>Cheltuieli directe</i>	lei			2 687,36
3	TsC51B	Lucrări la descărcarea pământului în depozit, teren categoria II	100 m3			178,81 23,41
	9310060019900	Muncitor necalificat	h-om	0,3600	65,00	23,40
	1411122201752	Piatră spartă	m3	0,0040	350,00	1,40
	2952260003554	Buldozer 79kw (108CP)	h-ut	0,4000	385,00	154,00
		<i>Cheltuieli directe</i>	lei			114,44
4	CG32A	Umpluturi în straturi compactate cu mijloace manuale, executate cu argile	m3			227,75 117,00
	9312040019600	Săpător	h-om	1,6000	65,00	104,00
	9310060019920	Muncitor deservire CM	h-om	0,2000	65,00	13,00
	1420202205501	Argilă comună pentru construcții	m3	1,1000	100,00	110,00
	4100116202818	Apa pentru mortar și betoane	m3	0,1000	7,50	0,75
		<i>Cheltuieli directe</i>	lei			5 693,75
5	CA03F	Beton simplu turnat cu mijloace clasice, în fundații, socluri, ziduri de sprijin, pereți sub cota zero, preparat cu centrală de betoane sau beton marfa conform art. CA01, turnare cu mijloace clasice, beton simplu clasa....M150	m3			1 636,38 250,25
	7123010010200	Betonist	h-om	3,4500	65,00	224,25
	9310060019920	Muncitor deservire CM	h-om	0,4000	65,00	26,00
	266310210150	Beton M150	m3	1,0250	1 208,33	1 257,12
	4100116202818	Apa pentru mortar și betoane	m3	0,1000	7,50	0,76
	2952270003100	Vibrator de adincime	h-ut	0,6000	32,50	19,50
	3410520006752	Automașcă 6 - 10 tf	h-ut	0,2500	435,00	108,75
		<i>Cheltuieli directe</i>	lei			17 672,88
6	CB02A	Cofraje din panouri reutilizabile, cu asterială din scinduri de rasinoase scurte și subscurte pentru turnarea betonului în cuzineta, fundații pahar și fundații de utilaje inclusiv sprijinirile	m2			138,53 78,00
	9310060019920	Muncitor deservire CM	h-om	0,1500	65,00	9,75
	71240100107001	Dulgher	h-om	1,0500	65,00	68,25
	2874125881241	Saibe uzuale M 10	kg	0,0050	0,35	0,00
	2874115841033	Piulite uzuale patrate M 10	buc	0,3000	0,30	0,09
	2874115825003	Suruburi uzuale patrate M 10 x 140 mm	buc	0,3000	4,35	1,31

1	2	3	4	5	6	7
	2875276311528	Scoabe din otel pentru constructii	kg	0,0300	32,00	0,96
	2734113803233	Sirma neagra moale d = 2,5 mm	kg	0,0500	28,50	1,43
	2873145887000	Cuie cu cap conic tip A pentru constructii	kg	0,0800	37,50	3,00
	2020212928347	Panou de cofraj tip P fag g 15 mm	m2	0,1000	298,50	29,85
	2010102903495	Scinduri de rasinoase	m3	0,0035	5 600,00	19,60
	2010102900900	Lemn rotund de rasinoase	m3	0,0005	5 600,00	2,80
	2320187315789	Decofrol	kg	0,1200	12,50	1,50
		<i>Cheltuieli directe</i>	lei			5 236,50
7	CD50A	Zidarie din caramida simpla, format 250 x 120 x 65 la pereti exteriori cu inaltimea pina la 4 m	m3			2 580,10 351,00
	7122050013400	Zidar	h-om	4,4800	65,00	291,20
	9310060019930	Muncitor	h-om	0,9200	65,00	59,80
	2640112302501	Caramizi ceramice pline, cu goluri sau silicate de dim. 250 x 120 x 65 mm	buc	394,0000	4,50	1 773,00
	2664102101101	Mortar gata preparat pentru zidarie, var-ciment, M 25	m3	0,2400	1 150,00	276,00
	2010102918804	Cherestea, rasin., calitatea IV	m3	0,0005	5 600,00	2,80
	4100116202818	Apa pentru mortare si betoane	m3	0,4400	7,50	3,30
	2922140007000	Macara	h-ut	0,4000	435,00	174,00
		<i>Cheltuieli directe</i>	lei			6 192,24
8	CP10A	Montarea elementelor prefabricate din beton armat la cladiri de locuit sau social-culturale cu structura din beton armat monolit,mixta sau zidarie portanta, la inaltimea pina la 20 m inclusiv, cu volum pina la 0,2 mc inclusiv 2ПБ26-4	buc			412,43 55,25
	7123030012500	Montator P.B	h-om	0,7500	65,00	48,75
	9310060019920	Muncitor deservire CM	h-om	0,1000	65,00	6,50
	2666122811	Element prefabricat 2ПБ26-4	buc	1,0100	285,00	287,85
	4100116202818	Apa pentru mortare si betoane	m3	0,0020	7,50	0,02
	2010102904418	Dulap rasinos tivit cls.A, Gr=48mm, Lung=4,00m, S 942	m3	0,0001	5 600,00	0,56
	1421102200513	Nisip sortat nespalat de riu si lacuri 0,0-3,0 mm	m3	0,0030	400,00	1,20
	2651122100402	Ciment metalurgic cu adaosuri M 30 saci S1500	kg	1,0000	2,30	2,30
	2922140006700	Macara turn	h-ut	0,1500	435,00	65,25
		<i>Cheltuieli directe</i>	lei			1 237,28
9	CP10A	Montarea elementelor prefabricate din beton armat la cladiri de locuit sau social-culturale cu structura din beton armat monolit,mixta sau zidarie portanta, la inaltimea pina la 20 m inclusiv, cu volum pina la 0,2 mc inclusiv 2ПБ13-1	buc			228,10 55,25
	7123030012500	Montator P.B	h-om	0,7500	65,00	48,75
	9310060019920	Muncitor deservire CM	h-om	0,1000	65,00	6,50
	26661220811	Element prefabricat 2ПБ13-1	buc	1,0100	102,50	103,52
	4100116202818	Apa pentru mortare si betoane	m3	0,0020	7,50	0,02
	2010102904418	Dulap rasinos tivit cls.A, Gr=48mm, Lung=4,00m, S 942	m3	0,0001	5 600,00	0,56
	1421102200513	Nisip sortat nespalat de riu si lacuri 0,0-3,0 mm	m3	0,0030	400,00	1,20
	2651122100402	Ciment metalurgic cu adaosuri M 30 saci S1500	kg	1,0000	2,30	2,30
	2922140006700	Macara turn	h-ut	0,1500	435,00	65,25
		<i>Cheltuieli directe</i>	lei			456,20
10	CE40A	Montarea elementelor scheletului din grinzi (bare) cu tratament antiseptic	m3			8 330,20 1 462,60
	7124010010730	Dulgher 3	h-om	20,2500	65,00	1 316,25
	9310060019920	Muncitor deservire CM	h-om	2,2500	65,00	146,25
	28741158254550	Buloane de constructii cu piulite si saibe	kg	7,5000	55,00	412,50
	20101029069611	Scanduri brute, calit III	m3	0,0100	5 600,00	56,00
	20101029087371	Grinzi ecarisate de rasinoase de b=100,125 mm, calit, a II a	m3	0,9300	5 600,00	5 208,00
	20101029041691	Dulapuri ecarisati de rasinoase b = 44MM calit II	m3	0,1200	5 600,00	672,00
	28731220007511	Piese forjate din semifabricate masa 1,8 kg (Поковки)	kg	3,4000	32,00	108,80
	24142161094821	Pasta antiseptica	kg	3,0100	42,45	127,77
	23203226000361	Gudron	kg	2,5800	24,50	63,21
	28741458870491	Cuie de constructie	kg	3,0000	35,00	105,00
	26821326004260	Carton gudronat (толь)	m2	1,4500	15,50	22,47
	24105200067531	Automacara 10 t cu brat cu zabrele (кран на автомобильном ходу)	h-ut	0,1500	400,00	60,00
	29552700002608	Fierastrau mecanic cu lant de 2,2 kw, 3 cp (Drujba,	h-ut	0,3300	65,00	21,45

1	2	3	4	5	6	7
		бензопила)				
	29405200076091	Masina de gaurit electrica (дрель электрическая)	h-ut	0,2300	45,00	10,35
		<i>Cheltuieli directe</i>	lei			416,51
11	CE09B	Invelitori din placi ondulate cu ondule mici sau mari tip eternit (cu fibre celulozice sau cu fibre de azbest) la acoperisuri neizolate termic, fixate pe pane din lemn, executate pe suprafete mai mari de 40 mp.,inclusiv executarea paziilor, racordurilor la gurile de ventilatie etc. din tabla de 0,5 mm grosime si etansarea rosturilor.Scinduri rasinoase-conform proiectului	m2			185,97 39,00
	7124010010700	Dulgher	h-om	0,5300	65,00	34,45
	7213050013100	Tinichigiu	h-om	0,0500	65,00	3,25
	9310060019920	Muncitor deservire CM	h-om	0,0200	65,00	1,30
	2665122700450	Placi ondulate tip eternit	m2	1,2500	90,61	118,93
	28731458874501	Cuie pentru foi de ardezii	kg	0,0800	45,00	3,78
	2710403642598	Tabla zincata 0,5 x 800 x 2000 mm	kg	0,3000	35,50	11,18
	2430226102202	Chit de cutit alchidic	kg	0,1100	24,50	2,83
	2710403750000	Pazie	buc	0,0400	42,00	1,76
	2010102903495	Scinduri de rasinoase	m3	0,0000	5 600,00	0,00
	2873122000751	Piese forjate	kg	0,1500	32,00	5,04
	2952160007200	Utilaj de ridicat pentru lucrari de finisaj	h-ut	0,2000	15,00	3,00
	2940420007687	Masina portabila de taiat cu disc abraziv	h-ut	0,0100	45,00	0,45
		<i>Cheltuieli directe</i>	lei			1 208,82
12	CR03A	Schelet din lemn brut, rotund de rasinoase si din rigle de rasinoase pentru constructii rurale, executate la pereti	m3			9 033,50 1 430,00
	7124010010700	Dulgher	h-om	20,0000	65,00	1 300,00
	9310060019920	Muncitor deservire CM	h-om	2,0000	65,00	130,00
	2010102900900	Lemn rotund de rasinoase	m3	1,0000	5 600,00	5 600,00
	2010102906900	Rigle de rasinoase	m3	0,2500	5 600,00	1 400,00
	2873145887000	Cuie cu cap conic tip A pentru constructii	kg	5,0000	37,50	187,50
	2875276311528	Scoabe din otel pentru constructii	kg	5,0000	32,00	160,00
	2874115825455	Suruburi patrate M 16 x 200	buc	3,5000	10,50	36,75
	2874115841069	Piulite patrate M 16	buc	3,5000	0,80	2,80
	2874125883079	Saibe M 16	buc	3,5000	1,20	4,20
	2420157327500	Lindatox 20 % concentratie	kg	5,0000	42,45	212,25
		<i>Cheltuieli directe</i>	lei			361,34
13	CE31A	Pazii la streasina sau frontoane din scinduri geluite simple	m2			48,43 16,58
	2852107335349	Lucru la masina	h-om	0,0150	65,00	0,98
	71240100107001	Dulgher	h-om	0,2400	65,00	15,60
	2010102903497	Scinduri geluite si faltuite	m3	0,0055	5 600,00	30,80
	2873145887000	Cuie cu cap conic tip A pentru constructii	kg	0,0280	37,50	1,05
		<i>Cheltuieli directe</i>	lei			368,03
14	CN50A	Tratament ignifug al lemnariei; ferme, arce, grinzi, capriori, cosoroabe.	m3			442,06 55,26
	9310060019930	Muncitor	h-om	0,8500	65,00	55,25
	1212121212121	apa	m3	0,2300	12,50	2,87
	2124117000002	Fosfat de amoniu, praf, calitate superioara	kg	1,7000	25,00	42,50
	2430127317192	Diamoniu fosfat	kg	6,7000	45,50	304,85
	2430116104841	Vopsele uscate pentru vopsiri interioare	kg	0,0120	65,50	0,79
	2320166200755	Petrol distilat tip 0/200	kg	1,0000	24,50	24,50
	2410520006700	Automacara	h-ut	0,0050	400,00	2,00
	2952270002921	Agregat pentru prepararea solutiilor (fara tractor)	h-ut	0,0600	75,00	4,50
	3410540000001	Autocamion, 5 t	h-ut	0,0120	400,00	4,80
		<i>Cheltuieli directe</i>	lei			150,30
15	CK03A	Usi din lemn interioare intr-un canat, pe captuseli si usi pentru balcon, inclusiv izolatia hidrofuga si termica a tocului, montate pe ghermele existente la constructii cu inaltimi pina la 35 m	m2			2 387,47 117,00
	7422010060100	Timplar	h-om	1,4700	65,00	95,55
	7124010010700	Dulgher	h-om	0,0800	65,00	5,20
	9310060019920	Muncitor deservire CM	h-om	0,2500	65,00	16,25
	2030112930000	Usi interioare si exterioare din lemn	m2	1,0000	2 250,00	2 250,00
	2873145887000	Cuie cu cap conic tip A pentru constructii	kg	0,0850	37,50	3,19

1	2	3	4	5	6	7
	2682132600933	Carton bitumat tip CA 400	m2	0,4500	15,50	6,97
	2682162605828	Vata minerala tip I	kg	0,2200	45,50	10,01
	2952160007200	Utilaj de ridicat pentru lucrari de finisaj	h-ut	0,0200	15,00	0,30
		<i>Cheltuieli directe</i>	lei			8 881,40
16	CK01A	Ferestre din lemn simple, duble sau cuplate cu unul sau mai multe canaturi, inclusiv vitrine din lemn, la constructii cu inaltimei pina la 35 m inclusiv, avind suprafata tocului pina la 1,00 mp inclusiv	m2			2 018,71 ----- 175,51
	7422010060100	Timplar	h-om	1,2600	65,00	81,90
	7122050013400	Zidar	h-om	1,1400	65,00	74,10
	7124010010700	Dulgher	h-om	0,1000	65,00	6,50
	9310060019920	Muncitor deservire CM	h-om	0,2000	65,00	13,00
	2030112938000	Ferestre sau vitrine din lemn	m2	1,0000	1 800,00	1 800,00
	2873145887000	Cuie cu cap conic tip A pentru constructii	kg	0,1500	37,50	5,62
	2682132600933	Carton bitumat tip CA 400	m2	0,7300	15,50	11,32
	2682162605828	Vata minerala tip I	kg	0,5700	45,50	25,93
	2952160007200	Utilaj de ridicat pentru lucrari de finisaj	h-ut	0,0200	15,00	0,30
		<i>Cheltuieli directe</i>	lei			706,55
17	CA03G	Beton armat turnat cu mijloace clasice, in fundatii, socluri, ziduri de sprijin, pereti sub cota zero, preparat cu centrala de betoane sau beton marfa conform. art. CA01, turnare cu mijloace clasice, beton armat clasa.M150	m3			1 672,13 ----- 286,00
	7123010010200	Betonist	h-om	4,0000	65,00	260,00
	9310060019920	Muncitor deservire CM	h-om	0,4000	65,00	26,00
	2663102100150	Beton M150	m3	1,0250	1 208,33	1 257,12
	4100116202818	Apa pentru mortare si betoane	m3	0,1000	7,50	0,76
	2952270003100	Vibrator de adincime	h-ut	0,6000	32,50	19,50
	3410520006752	Automacara 6 - 10 tf	h-ut	0,2500	435,00	108,75
		<i>Cheltuieli directe</i>	lei			501,64
18	CC02N	Armaturi din otel beton OB 37 fasonate in ateliere de santier, cu diametrul barelor peste 8 mm, si montate in placi, la inaltimei mai mici sau egale cu 35 m, exclusiv constructiile executate cu cofraje glisante	kg			24,65 ----- 3,71
	7123020011140	Fierar beton	h-om	0,0540	65,00	3,51
	9310060019920	Muncitor deservire CM	h-om	0,0030	65,00	0,19
	2710602300000	Otel beton OB 37 diam. mai mare de 8 mm	kg	1,0250	19,50	19,99
	2734113803881	Sirma din otel moale, neagra, D=1 mm	kg	0,0100	28,50	0,28
	2010237318750	Distantieri	buc	0,2800	0,83	0,23
	2922140007000	Macara	h-ut	0,0010	435,00	0,43
		<i>Cheltuieli directe</i>	lei			1 160,78
19	CB02A	Cofraje din panouri refolosibile, cu asteriala din scinduri de rasinoase scurte si subscurte pentru turnarea betonului in cuzineta, fundatii pahar si fundatii de utilaje inclusiv sprijinirile	m2			138,50 ----- 78,00
	9310060019920	Muncitor deservire CM	h-om	0,1500	65,00	9,75
	71240100107001	Dulgher	h-om	1,0500	65,00	68,25
	2874125881241	Saibe uzuale M 10	kg	0,0050	0,35	0,00
	2874115841033	Piulite uzuale patrate M 10	buc	0,3000	0,30	0,09
	2874115825003	Suruburi uzuale patrate M 10 x 140 mm	buc	0,3000	4,35	1,30
	2875276311528	Scoabe din otel pentru constructii	kg	0,0300	32,00	0,96
	2734113803233	Sirma neagra moale d = 2,5 mm	kg	0,0500	28,50	1,42
	2873145887000	Cuie cu cap conic tip A pentru constructii	kg	0,0800	37,50	3,00
	2020212928347	Panou de cofraj tip P fag g 15 mm	m2	0,1000	298,50	29,85
	2010102903495	Scinduri de rasinoase	m3	0,0035	5 600,00	19,60
	2010102900900	Lemn rotund de rasinoase	m3	0,0005	5 600,00	2,80
	2320187315789	Decofrol	kg	0,1200	12,50	1,50
		<i>Cheltuieli directe</i>	lei			13,85
20	CR03A	Крышка люка	m3			9 033,50 ----- 1 430,00
	7124010010700	Dulgher	h-om	20,0000	65,00	1 300,00
	9310060019920	Muncitor deservire CM	h-om	2,0000	65,00	130,00
	2010102900900	Lemn rotund de rasinoase	m3	1,0000	5 600,00	5 600,00
	2010102906900	Rigle de rasinoase	m3	0,2500	5 600,00	1 400,00
	2873145887000	Cuie cu cap conic tip A pentru constructii	kg	5,0000	37,50	187,50
	2875276311528	Scoabe din otel pentru constructii	kg	5,0000	32,00	160,00
	2874115825455	Suruburi patrate M 16 x 200	buc	3,5000	10,50	36,75

1	2	3	4	5	6	7
	2874115841069	Piulite patrate M 16	buc	3,5000	0,80	2,80
	2874125883079	Saibe M 16	buc	3,5000	1,20	4,20
	2420157327500	Lindatox 20 % concentratie	kg	5,0000	42,45	212,25
		<i>Cheltuieli directe</i>	lei			180,67
21	AcA50A	Tab de azbociment, fara presiune, imbinat cu mufa de azbociment, avind Dn=150 mm	m			234,87
						26,65
	7129090010600	Drenor-canalist	h-om	0,3800	65,00	24,70
	9310060019922	Muncitor deservire	h-om	0,0300	65,00	1,95
	2665122701602	Tab azbociment pt. conducte fara presiune, d=150 mm	m	1,0080	183,75	185,22
	2665122701646	Mufa azbociment pt. conducte fara presiune d=150 mm	buc	0,3380	32,00	10,82
	2513736601510	Inel cauciuc, imbin. tub azbocim.	kg	0,0820	12,00	0,98
	1714227322926	Fringhie de cinepa gudronata	kg	0,2280	42,50	9,69
	2664102101206	Mortar pentru tencuiala M 100-T	m3	0,0009	1 180,00	1,06
	4100116202818	Apa pentru mortare si betoane	m3	0,0018	7,50	0,01
	2410520006751	Automacara 4,5 - 9,9 TF; h max.=6,5m, deschidere max.=5,5 m, moment max.=15 TFM	h-ut	0,0010	435,00	0,43
		<i>Cheltuieli directe</i>	lei			751,58
22	CF15A	Tencuieli interioare si exterioare sclivisite, executate manual, cu mortar de ciment M 100-T de 2 cm grosime medie, la pereti din beton sau caramida, cu suprafete plane	m2			147,04
						110,50
	7122050013400	Zidar	h-om	1,4000	65,00	91,00
	9310060019920	Muncitor deservire CM	h-om	0,3000	65,00	19,50
	2651122100402	Ciment metalurgic cu adaosuri M 30 saci S1500	kg	10,5000	2,30	24,15
	1421102200513	Nisip sortat nespalat de riu si lacuri 0,0-3,0 mm	m3	0,0300	400,00	12,00
	4100116202818	Apa pentru mortare si betoane	m3	0,0070	7,50	0,05
	2952160007200	Utilaj de ridicat pentru lucrari de finisaj	h-ut	0,0040	15,00	0,06
	2952270003817	Malaxor pentru mortar de 200 L actionat electric	h-ut	0,0080	35,00	0,28
		<i>Cheltuieli directe</i>	lei			5 881,70
23	CN01A	Zugraveli simple pe baza de lapte de var, executate la interior sau exterior pe orice suprafata suport cu doua straturi de lapte de var (spoeli)	m2			5,59
						3,90
	7141020013300	Zugrav vopsitor	h-om	0,0600	65,00	3,90
	2652102100696	Var bulgari pentru constructii Tip 2 vrac S 146	kg	0,3000	4,20	1,26
	2681126001472	Hirtie slefuita uscata 23x30 gr 6	buc	0,0500	8,33	0,42
	4100116202818	Apa pentru mortare si betoane	m3	0,0020	7,50	0,02
		<i>Cheltuieli directe</i>	lei			223,66
24	TsC54C	Strat de fundatie din pietris	m3			547,80
						64,35
	9310060019900	Muncitor necalificat	h-om	0,9900	65,00	64,35
	1421102200068	Pietris ciuruit nespalat de riu 7-15mm	m3	1,1500	375,00	431,25
	4100126202818	Apa	m3	0,1000	7,50	0,75
	2912340002506	Compresor mobil motor ardere interna, presiunea pina la 686 kPa (7atm), 2,2 m3/min	h-ut	0,2100	35,00	7,35
	2592270004021	Compactor pe pneuri sau mecanic 150 - 200 kg	h-ut	0,4200	105,00	44,10
		<i>Cheltuieli directe</i>	lei			766,92
25	DB16B	Imbracaminte de beton asfaltic cu agregate marunte, executata la cald, in grosime de 3,0 cm cu asternere manuala	m2			143,57
						5,85
	7129040010110	Asfaltator	h-om	0,0900	65,00	5,85
	111100010001311	Mixtura asfaltica preparata la cald cu agregate marunte	t	0,0710	1 850,00	131,35
	1421102200000	Nisip bitumat	t	0,0030	780,00	2,34
	2710603420379	Otel patrat lam.cald lt = 30 mm	kg	0,0080	24,00	0,19
	2952240004010	Compactor static autopropulsat cu rulouri valturi R 8-14 de 14tf	h-ut	0,0087	441,60	3,84
		<i>Cheltuieli directe</i>	lei			2 010,04
26	AcD24A	Executarea tencuielilor sclivisite cu mortar de ciment M-100 T, prin interior, la cuve sau bolti, la canale cu sectiunea de 1,2-1,8 m si acoperirea 1-5 m	m2			98,24
						60,45
	7129090010600	Drenor-canalist	h-om	0,9300	65,00	60,45
	2664102101206	Mortar pentru tencuiala M 100-T	m3	0,0310	1 180,00	37,31
	4100116202818	Apa pentru mortare si betoane	m3	0,0025	7,50	0,02
	2952270007602	Tirfor 1,5 tf	h-ut	0,0080	35,00	0,28

1	2	3	4	5	6	7
	2952270003817	Malaxor pentru mortar de 200 L actionat electric	h-ut	0,0050	35,00	0,18
		<i>Cheltuieli directe</i>	lei			1 149,36
27	IzF04B	Strat hidroizolant executat la cald la terase, acoperisuri sau la fundatii si radiere, in terenuri fara ape freatic, inclusiv scafele si doliile din hidroizolatie curenta pe suprafete orizontale sau inclinate pina la 40% plane sau curbe, cu carton bitumat, lipit pe toata suprafata cu mastic de bitum	m2			46,02 5,20
	7134030012200	Izolator hidrofug	h-om	0,0800	65,00	5,20
	2320322600036	Bitum pt. hidroizolatii	kg	1,5000	14,32	21,48
	2682132601626	Carton bitumat	m2	1,1000	15,50	17,05
	2653102100880	Filer de calcar saci S 539	kg	0,3000	0,15	0,04
	2052152959010	Lemne de foc de rasinoase (deseuri)	t	0,0005	1 200,00	0,60
	2052152958990	Lemn de foc de foioase tari L=1m livrabil in dep S 2340	kg	1,0000	1,00	1,00
	2922140006703	Macara fereastră de 0,0015 MN (0,15 tf)	h-ut	0,0017	15,00	0,03
	2952270004029	Topitor bitum de 500 l	h-ut	0,0110	55,50	0,61
		<i>Cheltuieli directe</i>	lei			46,02
28	CG32A	Umpluturi in straturi compactate cu mijloace manuale, executate cu argile	m3			227,75 117,00
	9312040019600	Sapator	h-om	1,6000	65,00	104,00
	9310060019920	Muncitor deservire CM	h-om	0,2000	65,00	13,00
	1420202205501	Argila comuna pentru constructii	m3	1,1000	100,00	110,00
	4100116202818	Apa pentru mortare si betoane	m3	0,1000	7,50	0,75
		<i>Cheltuieli directe</i>	lei			289,24
29	TsC54C	Strat de fundatie din pietris	m3			547,82 64,36
	9310060019900	Muncitor necalificat	h-om	0,9900	65,00	64,35
	1421102200068	Pietris ciuruit nespalat de riu 7-15mm	m3	1,1500	375,00	431,25
	4100126202818	Apa	m3	0,1000	7,50	0,75
	2912340002506	Compresor mobil motor ardere interna, presiunea pina la 686 kPa (7atm), 2,2 m3/min	h-ut	0,2100	35,00	7,35
	2592270004021	Compactor pe pneuri sau mecanic 150 - 200 kg	h-ut	0,4200	105,00	44,10
		<i>Cheltuieli directe</i>	lei			273,91
30	CG01A	Strat suport pentru pardoseli executat din mortar din ciment M 100-T de 3 cm grosime cu fata driscuita fin	m2			93,14 45,50
	7132030012600	Mozaicar	h-om	0,6000	65,00	39,00
	9310060019920	Muncitor deservire CM	h-om	0,1000	65,00	6,50
	2651122100402	Ciment metalurgic cu adaosuri M 30 saci S1500	kg	13,0000	2,30	29,90
	1421102200513	Nisip sortat nespalat de riu si lacuri 0,0-3,0 mm	m3	0,0420	400,00	16,80
	4100116202818	Apa pentru mortare si betoane	m3	0,0100	7,50	0,08
	2952160007200	Utilaj de ridicat pentru lucrari de finisaj	h-ut	0,0300	15,00	0,45
	2952270003817	Malaxor pentru mortar de 200 L actionat electric	h-ut	0,0120	35,00	0,42
		<i>Cheltuieli directe</i>	lei			471,31
31	CG01A1 k=2	Strat suport pentru pardoseli executat din mortar din ciment M 100-T de 3 cm grosime cu fata driscuita fin. Diferenta in plus sau in minus pentru fiecare 0,5 cm de strat suport din mortar M 100-T, se adauga sau se scade	m2			31,32 15,60
	7132030012600	Mozaicar	h-om	0,1000	65,00	13,00
	9310060019920	Muncitor deservire CM	h-om	0,0200	65,00	2,60
	2651122100402	Ciment metalurgic cu adaosuri M 30 saci S1500	kg	2,1500	2,30	9,89
	1421102200513	Nisip sortat nespalat de riu si lacuri 0,0-3,0 mm	m3	0,0070	400,00	5,60
	4100116202818	Apa pentru mortare si betoane	m3	0,0020	7,50	0,03
	2952160007200	Utilaj de ridicat pentru lucrari de finisaj	h-ut	0,0030	15,00	0,09
	2952270003817	Malaxor pentru mortar de 200 L actionat electric	h-ut	0,0015	35,00	0,11
		<i>Cheltuieli directe</i>	lei			-158,46

APROBAT:

Intocmit

Investitor

L.S.

L.S.

**Lucrari de amenajarea parcului
de agrement din s. Cislari-nul
Telenesti**

(denumirea obiectivului)

Formular Nr.7
WinCmeta

**DEVIZ LOCAL № 4-1
Rețele electrice exterioare**

Valoarea de deviz 231 920,93 lei

Intocmit in prețuri curente

№ crt.	Simbol norme și Cod resurse	Lucrări și cheltuieli	U.M.	Cantitate conform datelor din proiect	Valoarea de deviz, lei	
					Pe unitate de măsură incl. salariu	Total incl. salariu
1	2	3	4	5	6	7
		1. Lucrari de montare				
		1.1. Lucrari electrotehnice				
1	08-03-573-4	Dulap (pupitru) de comanda suspendat, inaltime, latime si adincime, mm, pina la 600x600x350 Panou de distributie 24 module ЩрН-24-IP31 (1PDI)	buc	1,00	308,51 154,05	308,51 154,05
2	08-03-525-2	Intreruptor sau comutator de pachet in invelis metalic, montat pe constructie pe perete sau coloana, cantitate cleme pentru conectare pina la 9, curent pina la 100 A Intreruptor BH32-3P-63A	buc	1,00	277,20 182,65	277,20 182,65
3	08-03-525-1	Intreruptor sau comutator de pachet in invelis metalic, montat pe constructie pe perete sau coloana, cantitate cleme pentru conectare pina la 9, curent pina la 25 A BA47-29/1/B6A	buc	3,00	265,28 135,85	795,84 407,55
4	08-03-525-1	Intreruptor sau comutator de pachet in invelis metalic, montat pe constructie pe perete sau coloana, cantitate cleme pentru conectare pina la 9, curent pina la 25 A BA47-29 3P B10A	buc	1,00	190,35 135,85	190,35 135,85
5	08-03-525-1	Intreruptor sau comutator de pachet in invelis metalic, montat pe constructie pe perete sau	buc	2,00	189,72 135,85	379,44 271,70

1	2	3	4	5	6	7
		coloana, cantitate cleme pentru conectare pina la 9, curent pina la 25 A АВДТ-32С/2Р /10А/ 10МА				
6	08-03-525-1	Intreruptor sau comutator de pachet in invelis metalic, montat pe constructie pe perete sau coloana, cantitate cleme pentru conectare pina la 9, curent pina la 25 A АВДТ-32С/16А/ 30МА	buc	2,00	189,72 135,85	379,44 271,70
7	08-03-525-1	Intreruptor sau comutator de pachet in invelis metalic, montat pe constructie pe perete sau coloana, cantitate cleme pentru conectare pina la 9, curent pina la 25 A In=5A	buc	1,00	190,35 135,85	190,35 135,85
8	08-03-594-2	Corp de iluminat cu lampi luminescente montat separat pe pivoti, ЛПП01-2x36 IP54	100 buc	0,12	52 007,67 7 540,00	6 240,92 904,80
9	507-0107	Lampa LB-36	buc	24,00	42,45 0,00	1 018,80 0,00
10	507-01204	Sarter 36-C-220	buc	24,00	6,67 0,00	160,08 0,00
11	08-03-594-1	Corp de iluminat cu lampi luminescente montat separat pe pivoti, cantitate lampi, in corp de iluminat, 1x25W IP44 с экономной лампой	100 buc	0,04	40 113,50 5 720,00	1 604,54 228,80
12	50222	Cutie отв pentru cablu	buc	15,00	25,00 0,00	375,00 0,00
13	507-0222212	Cutie pentru intreruptor si priza	buc	12,00	3,80 0,00	45,60 0,00
14	08-03-591-10	Priza de fisa semietansata si etansata (розетка с 3-3К б/з с крышкой IP44) Legrand	100 buc	0,04	12 120,50 4 940,00	484,82 197,60
15	08-03-591-4	Intreruptor cu doua clape, tip neingropat, la instalatie deschisa IP44	100 buc	0,03	8 371,67 2 860,00	251,15 85,80
16	08-03-591-2	Intreruptor cu o clapa, tip ingropat, la instalatie inchisa	100 buc	0,04	6 377,75 2 096,25	255,11 83,85
17	08-02-147-4	Cablu pina la 35 kV pe constructii si jgheaburi instalate, cu fixare la cotituri si la sfirsitul traseului, masa 1 m de cablu, pina la: 6 kg	100 m	1,80	2 149,64 1 644,50	3 869,36 2 960,10

1	2	3	4	5	6	7
18	335000392	Cablu VVGng -Ls-5x6	m	30,00	82,50 0,00	2 475,00 0,00
19	335000392	Cablu VVGng -Ls-3x2,5	m	30,00	20,25 0,00	607,50 0,00
20	335000392	Cablu VVGng -Ls-3x1,5	m	120,00	12,09 0,00	1 450,80 0,00
21	08-02-396-2	Canal metalic pe constructii, console, pe ferme si coloane, 40x25x2	100 m	0,90	7 196,49 2 060,50	6 476,84 1 854,45
22	08-02-396-2	Canal metalic pe constructii, console, pe ferme si coloane, lungime 3 m 100x60	100 m	0,12	9 311,42 2 058,33	1 117,37 247,00
23	08-02-396-2	Canal metalic pe constructii, console, pe ferme si coloane, lungime 3 m 60x60x4	100 m	0,30	11 316,70 2 060,50	3 395,01 618,15
24	08-02-363-1	Console metalice, speciale, sudate, pe stilpi, pentru corpuri de iluminat, cantitate becuri: 1	buc	10,00	766,15 221,65	7 661,50 2 216,50
		<i>Total</i>	lei			40 010,53
		Total Lucrari electrotehnice Inclusiv salariu				40 010,53 10 956,40
		1.2. Materiale si utilai SIP				
25	136	Banda F2007	buc	20,00	13,50 0,00	270,00 0,00
26	137	Screpa A200	buc	20,00	3,85 0,00	77,00 0,00
27	137	Clema ES 1500	buc	6,00	73,34 0,00	440,04 0,00
28	139	Clema de perforare P2x95	buc	12,00	33,60 0,00	403,20 0,00
29	140	Clema de perforare P25x100	buc	8,00	16,09 0,00	128,72 0,00
30	141	Curau CSB	buc	36,00	2,50 0,00	90,00 0,00
31	142	Consola CA 1500	buc	4,00	39,17 0,00	156,68 0,00
32	144	Clema PA1500	buc	1,00	63,34 0,00	63,34 0,00
33	1623	Соединитель HEL6893 YAK	buc	4,00	185,50 0,00	742,00 0,00

1	2	3	4	5	6	7
34	1624	Teava WCSM 43/12-150/S	buc	4,00	118,35 0,00	473,40 0,00
35	1625	Teava CGPT 18/6-0	buc	4,00	79,48 0,00	317,92 0,00
36	1626	Termoperciataca 502K016/S	buc	3,00	204,64 0,00	613,92 0,00
37	08-02-396-1	Canal metalic pe constructii, console, pe ferme si coloane, lungime 2 m (Profil PVC de montare GPC 60x60 L2750)	100 m	0,11	7 324,64 2 446,36	805,71 269,10
38	144	Clema PA1500	buc	4,00	63,34 0,00	253,36 0,00
39	144	Curau CSL 350	buc	8,00	7,20 0,00	57,60 0,00
40	1623	Соединитель HEL6893 YAK	m	4,00	185,50 0,00	742,00 0,00
41	1624	Teava WCSM 33/8	buc	4,00	208,00 0,00	832,00 0,00
42	1625	Teava CGPT 18/6-0	buc	4,00	79,48 0,00	317,92 0,00
43	1626	Termoperciataca 502K016/S	buc	1,00	204,64 0,00	204,64 0,00
44	08-02-472-9	Conductor de legare la pamint, deschis, pe suporturi de constructii, din otel rotund, diametru 20 mm	100 m	0,18	6 472,44 1 383,06	1 165,04 248,95
45	08-02-472-1	Conductori de legare la pamint: priza de pamint, orizontala, din otel rotund, diametru 6 mm	100 m	0,64	1 788,45 1 235,00	1 144,61 790,40
		<i>Total</i>	lei			9 299,10
		Total Materiale si utilai SIP Inclusiv salariu				9 299,10 1 308,45
		<i>Total</i>	lei			49 309,63
		<i>Contributii asigurari sociale</i>	24 %			2 943,56
		<i>Cheltuieli de transport</i>	5 %			1 460,77
		<i>Total</i>				53 713,96
		<i>Cheltuieli de regie</i>	56 %			6 868,32
		<i>Total</i>				60 582,28

1	2	3	4	5	6	7
		<i>Beneficiu de deviz</i>	6 %			3 634,94
		<i>Total</i>				64 217,22
		Total Lucrari de montare Inclusiv salariu				64 217,22 12 264,85
		2. Lucrari de constructii				
46	33-04-003-1	Montarea stlpilor din beton armat LEA 0,38, 6-10 kV cu traverse fara adaosuri, cu un singur picior CB105-5	buc	4,00	4 711,61 247,00	18 846,44 988,00
47	33-04-003-1	Montarea stlpilor din beton armat LEA 0,38, 6-10 kV cu traverse fara adaosuri, cu un singur picior CB95-3	buc	6,00	3 494,95 247,00	20 969,70 1 482,00
48	33-04-016-2	Transportarea constructiilor si materialelor sustinerilor LEA 0,38-10 kV pe magistrala: a sustinerilor din beton armat cu un singur picior	buc	10,00	233,92 28,60	2 339,20 286,00
49	33-04-016-4	Transportarea constructiilor si materialelor sustinerilor LEA 0,38-10 kV pe magistrala: a adaosurilor din beton armat	buc	10,00	214,86 26,65	2 148,60 266,50
50	33-04-017-1	Suspendarea conductorilor electrici izolati autoportanti CIA-2A cu tensiunea de la 0,4 kV pina la 1kV СИП 2А-1*35+1*50mm2	1000 m	0,22	11 973,41 4 239,77	2 634,15 932,75
51	335000392	Cablu СИП 2А-1*35+1*50mm2	m	220,00	32,50 0,00	7 150,00 0,00
52	33-04-014-2	Montarea corpurilor de iluminat: cu lampi luminescente JKU 15-150- 105	buc	10,00	415,44 148,85	4 154,44 1 488,50
53	510-125	Lampa PANLIGHT-150	buc	10,00	92,50 0,00	925,00 0,00
54	AcA04A	Montarea in pamint a conductelor din otel, asamblate prin sudura electrica, avind diametrul de 48 mm	m	10,00	170,98 32,50	1 709,77 325,00
55	510-125	Comier 40x40x4mm L=0.5m	buc	10,00	29,04 0,00	290,40 0,00
56	335000392	Conductor АПВ 2.5 mm	m	40,00	0,75 0,00	30,00 0,00

1	2	3	4	5	6	7
57	335000392	Кембрук ПВХ d12mm	m	20,00	3,85 0,00	77,00 0,00
58	137	Screpa COT -36	buc	20,00	4,33 0,00	86,60 0,00
59	1326	Banda COT -37	buc	20,00	15,35 0,00	307,00 0,00
60	137	Cirlig SOT 15.9	buc	20,00	141,07 0,00	2 821,40 0,00
61	590-12.7	Clema SO 140	buc	20,00	170,14 0,00	3 402,80 0,00
62	144	Clema SLIW 11.1	buc	20,00	42,50 0,00	850,00 0,00
63	144	Clema SLIW 22.12	buc	20,00	128,00 0,00	2 560,00 0,00
64	144	Дистанционный бандаж PER - 15	buc	20,00	78,45 0,00	1 569,00 0,00
65	144	Проводник ЗП-6	m	20,00	22,40 0,00	448,00 0,00
66	TsA16D1	Sapatura manuala de pamint, in spatii limitate, in transe de pina la 4 m adincime, pentru cabluri electrice de inalta tensiune, in pamint cu umiditate naturala fara sprijiniri latime < 1 m, adincime < 1,5 m , teren foarte tare(pentru inpamintare)	m3	13,30	204,77 204,77	2 723,50 2 723,50
67	TsD19C	Umplutura de pamint compactata, la fundatiile de la stilpii liniilor electrice aeriene de inalta tensiune, cu pamint provenit din teren foarte tare (pentru impamantare)	m3	13,30	241,89 241,14	3 217,08 3 207,10
		<i>Total</i>	lei			79 260,08
		<i>Contributii asigurari sociale</i>	24 %			2 807,84
		<i>Cheltuieli de transport</i>	5 %			2 797,52
		<i>Total</i>				84 865,44
		<i>Cheltuieli de regie</i>	10 %			8 486,54
		<i>Total</i>				93 351,98
		<i>Beneficiu de deviz</i>	6 %			5 601,11

1	2	3	4	5	6	7
		<i>Total</i>				98 953,09
		Total Lucrari de constructii Inclusiv salariu				98 953,09 11 699,35
		3. Utilaj				
68	Pret de piata	Dulap ЦПН-24-1P31 (1PDI)	buc	1,00	299,17 0,00	299,17 0,00
69	Pret de piata	Intreruptor BH32-3P-63A	buc	1,00	78,34 0,00	78,34 0,00
70	12	Сумеречный выключатель фотореле 5А	buc	1,00	78,34 0,00	78,34 0,00
71	Pret de piata	Automat BA47-29/1/B6A	buc	3,00	37,50 0,00	112,50 0,00
72	Pret de piata	Automat BA47-29 3P B10A	buc	1,00	89,00 0,00	89,00 0,00
73	Pret de piata	Automat АВДТ-32С/2Р/10/10МА	buc	2,00	305,50 0,00	611,00 0,00
74	Pret de piata	Automat АВДТ-32С/2Р16/30МА	buc	2,00	305,40 0,00	610,80 0,00
75		Separator de sarcina BH32-1P/40A	buc	1,00	35,00 0,00	35,00 0,00
76	510-165	Proector KU15-150-105	buc	10,00	2 782,61 0,00	27 826,10 0,00
		<i>Total</i>	lei			29 740,25
		<i>Cheltuieli de achizitionare-depozitare</i>	1,2 %			356,88
		Total Utilaj Inclusiv salariu				30 097,13

		Total	lei	193 267,44
		TVA	20 %	38 653,49
		Total deviz: Inclusiv salariu		231 920,93 23 964,20

Intocmit

(funcția, semnătura, numele, prenumele)

Verificat

(funcția, semnătura, numele, prenumele)

**Lucrari de amenajarea parcului
de agrement din s. Cislari-nul
Telenesti**

Formular Nr.3

(denumirea obiectivului)

WinCmeta

**Deviz local de resurse № 4-1
Rețele electrice exterioare**

Valoarea de deviz 231 920,93 lei

Intocmit in prețuri curente

№ crt.	Simbol norme și Cod resurse	Denumire lucrări și cheltuieli	U.M.	Cantitate conform datelor din proiect	Valoarea de deviz, lei	
					Pe unitate de măsură	Total
1	2	3	4	5	6	7
		Total borderou de resurse № 4-1:				

Manopera:

1.	1	Muncitor	h-om	272,44	65,00	17 708,60
2.	7136050012000	Instalator alimentari apa	h-om	5,00	65,00	325,00
3.	7137010011500	Electrician	h-om	53,20	65,00	3 458,00
4.	9310060019900	Muncitor necalificat	h-om	38,04	65,00	2 472,60
Total manopera						23 964,20

Materiale:

1.	101-0404	Vopsea de ulei neagra	t	0,00	28 500,00	0,00
2.	101-0962	Unsoare consistenta "Ж"	t	0,00	32 500,00	0,00
3.	101-1714	Buloane pentru constructii cu piulite si saibe	t	0,00	55 500,00	0,00
4.	101-1745	Benzina solvent	t	0,00	23 800,00	0,00
5.	101-1757	Cirpe de sters	kg	0,20	32,00	6,40
6.	101-9341	Bare de otel cu diametrul pina la 10 mm	t	0,00	19 500,00	0,00
7.	1010219	Lianti de ipsos "Г-3"	t	0,00	2 900,00	0,00
8.	1010813	Sirma din otel cu carbon redus pentru diferite destinatii, zincata, diametru 3,0 mm	t	0,01	28 500,00	285,00
9.	1010865	Role de plumb, marca "C1", grosime 1,0 mm	t	0,00	12 500,00	0,00
10.	1011477	Suruburi cu cap semirotund 2,5x20 mm	t	0,00	55 500,00	0,00
11.	1011481	Suruburi cu cap semirotund 4x40 mm	t	0,00	55 500,00	0,00
12.	10116114	Otel-carbon calitate normala, marca "ВСТ3пс5-1", rotund, diametru 20 mm	t	0,05	19 500,00	975,00
13.	1011627	Otel-carbon calitate obisnuita, marca "ВСТ3пс5", tabla, grosime 4-6 mm	t	0,00	19 800,00	0,00
14.	1011755	Otel fisie calmat, marca "Ст3пн", latime 50-200 mm, grosime 4-5 mm	t	0,00	24 200,00	0,00
15.	1011786	Lac de bitum "БТ-123"	t	0,00	28 500,00	0,00
16.	1011924	Electrozi Э42А, diametru 4 mm	kg	11,12	55,55	617,74
17.	1011964	Sfoara (spagat) de hirtie	kg	0,00	42,00	0,00
18.	1011977	Suruburi cu piulite si saibe	kg	3,42	55,50	189,81

19.	1019100	Cartus pentru impuscat	10 buc	26,46	15,00	396,90
20.	1019103	Dibluri de distantare	100 buc	0,67	75,00	50,25
21.	1019109	Dibluri pentru conexiune	10 buc	26,46	7,50	198,43
22.	1019760	Lac de electroizolatie "318"	kg	0,07	45,80	3,22
23.	1019852	Vopsea	kg	5,86	62,50	366,25
24.	110-0332	Capacel etansat (CIA)	buc	0,00	35,00	0,00
25.	110-1182	Clema de bransament cu perforarea izolatiei (CIA)	buc	0,00	145,00	0,00
26.	110-1183	Set pentru ancorare simpla in componenta: consola cu clema de ancorare	set	0,00	150,00	0,00
27.	110-1184	Set pentru suspensie intermediara (CIA): consola cu clema de suspendare	set	0,00	244,50	0,00
28.	110-1185	Bratare de strangere (CIA)	buc	0,00	220,50	0,00
29.	110-1186	Banda de fixare latimea 20 mm, grosimea 0,7 mm, din otel inox (CIA)	m	0,00	14,50	0,00
30.	110-1187	Clema de fixare dimensiune 20 mm, (CIA)	buc	0,00	145,50	0,00
31.	110-9030	Izolatori in forma de tija	buc	0,00	185,50	0,00
32.	110-9091	Dibluri	buc	0,00	0,80	0,00
33.	110-9126	Placi metalice	buc	1,00	15,50	15,50
34.	111	Console metalice	buc	10,00	105,00	1 050,00
35.	113-0079	Lac de bitum "BT-577"	t	0,00	24 500,00	0,00
36.	201-9251	Suporti	kg	0,00	75,00	0,00
37.	201-9266	Bratari din otel	kg	0,00	75,00	0,00
38.	201-9285	Traverse din otel	t	0,00	35 000,00	0,00
39.	2019408	Constructii din otel individuale, grilaje sudate, masa pina la 0,1 t	t	0,01	22 500,00	225,00
40.	2112307324986	Hirtie, sulfite tip I, ptr. izolare conducta 80-100 gr/mp-sul	kg	0,21	21,00	4,41
41.	22145512	JPP01-2x36 IP54	buc	12,00	304,52	3 654,24
42.	221552	Profil PVC de montare GPC 60x60 L2750	m	11,00	33,96	373,56
43.	222	Corp de iluminat 1x25W IP44 с экономной лампы	buc	4,00	240,00	960,00
44.	2231455	Розетка с 3-3К б/з с крышкой IP44) Legrand	buc	4,00	65,00	260,00
45.	2241	Intreupator cu o clapa IP44	buc	4,00	42,00	168,00
46.	2320156200951	Motorina motor DIESEL-ld	kg	1,47	23,80	34,99
47.	2320322600282	Bitum pentru protectie conducte	kg	0,74	14,50	10,73
48.	2320322600374	Citom	kg	0,21	32,50	6,82
49.	2410111	Canal metalic 100x60	m	12,00	58,42	701,04
50.	241055	Canal metalic 60x60x4	m	30,00	78,50	2 355,00
51.	24111	Canal metalic 40x25x2	m	90,00	37,30	3 357,00
52.	2411115904512	Oxigen tehnic gazos S2031	m3	0,94	21,50	20,21
53.	2413547308164	Carbura de calciu tehnica (carbid) S102	kg	2,10	32,50	68,25
54.	24202542	Screpa A200	buc	20,00	3,85	77,00
55.	24205	Proector KU15-150-105	buc	10,00	2 782,61	27 826,10
56.	24220002	Curau CSB	buc	36,00	2,50	90,00
57.	2422001114	Teava WCSM 33/8	buc	4,00	208,00	832,00
58.	24220055	Consola CA 1500	buc	4,00	39,17	156,68
59.	242202	Clema de perforare P25x100	buc	8,00	16,09	128,72
60.	2422020542	Clema de perforare P2x95	buc	12,00	33,60	403,20
61.	242202055	Clema PA1500	buc	5,00	63,34	316,70
62.	24220205512	Соединитель HEL6893 YAK	buc	4,00	185,50	742,00
63.	2422021105512	Соединитель HEL6893 YAK	m	4,00	185,50	742,00
64.	242202542	Clema ES 1500	buc	6,00	73,34	440,04
65.	24221114	Curau CSL 350	buc	8,00	7,20	57,60
66.	2422542	Banda F2007	buc	20,00	13,50	270,00

67.	2423201552	Teava CGPT 18/6-0	buc	8,00	79,48	635,84
68.	2423204	Comier 40x40x4mm L=0.5m	buc	10,00	29,04	290,40
69.	24232051011	Lampa PANLIGHT-150	buc	10,00	92,50	925,00
70.	2423205111	Termoperciatca 502K016/S	buc	4,00	204,64	818,56
71.	2423205551011	Scrapa COT -36	buc	20,00	4,33	86,60
72.	24232552	Teava WCSM 43/12-150/S	buc	4,00	118,35	473,40
73.	2425	Separator de sarcina BH32-1P/40A	buc	1,00	35,00	35,00
74.	242520042	Cutie отв pentru cablu	buc	15,00	25,00	375,00
75.	2425242	Sarter 36-C-220	buc	24,00	6,67	160,08
76.	242542	Lampa LB-36	buc	24,00	42,45	1 018,80
77.	2427140141	Кембрук ПВХ d12mm	m	20,00	3,85	77,00
78.	242714141	Conductor АПВ 2.5 mm	m	40,00	0,75	30,00
79.	2427772	Cablu СИП 2А-1*35+1*50mm2	m	220,00	32,50	7 150,00
80.	242778025	Automat АВДТ-32С/2Р/10/1 ОМА	buc	2,00	305,50	611,00
81.	24277805525	Automat АВДТ-32С/2Р16/30МА	buc	2,00	305,40	610,80
82.	24280030	Дистанционный бандаж PER -15	buc	20,00	78,45	1 569,00
83.	242800304411	Clema SLIW 22.12	buc	20,00	128,00	2 560,00
84.	24280034411	Clema SLIW 11.1	buc	20,00	42,50	850,00
85.	2428004411	Clema SO 140	buc	20,00	170,14	3 402,80
86.	2428020025	Automat BA47-29/1/B6A	buc	3,00	37,50	112,50
87.	2428022030	Dular ЦРН-24-1P31 (IPDI)	buc	1,00	299,17	299,17
88.	24280225	Intreruptor BH32-3P-63A	buc	1,00	78,34	78,34
89.	2428025	Automat BA47-29 3P B10A	buc	1,00	89,00	89,00
90.	2428551011	Banda COT -37	buc	20,00	15,35	307,00
91.	242855551011	Cirlig SOT 15.9	buc	20,00	141,07	2 821,40
92.	242877	Сумеречный выключатель фотореле 5А	buc	1,00	78,34	78,34
93.	2433	Cutie pentru intreruptor si priza	buc	12,00	3,80	45,60
94.	25	Проводник ЗП-6	m	20,00	22,40	448,00
95.	2521216400	Teava din otel 48 mm	m	10,61	105,50	1 119,36
96.	252125	Cablu VVGng -Ls-3x1,5	m	120,00	12,09	1 450,80
97.	25225	Cablu VVGng -Ls-3x2,5	m	30,00	20,25	607,50
98.	2525	Cablu VVGng -Ls-5x6	m	30,00	82,50	2 475,00
99.	2873155901261	Electrod S 1125/2 E 51.5A1 1 dxl 5 x 450 mm	kg	1,37	55,80	76,45
100.	4100116202806	Apa industriala in cisterne pt. lucrari drumuri-terasam.	m3	1,33	7,50	9,98
101.	446-20211	CB105-5	buc	4,00	4 133,33	16 533,32
102.	446-20220444	CB95-3	buc	6,00	2 916,67	17 500,02
103.	500-9057	Caciula de polietilena	buc	0,00	18,00	0,00
104.	5009031	Scoabe	10 buc	5,08	4,50	22,87
105.	5009061	Fisa de izolatie	buc	4,08	0,80	3,26
106.	5009062	Papuci de cablu	buc	31,00	3,80	117,80
107.	5009081	Punti de conexiune flexibile, tip "ПГС-50"	buc	10,00	5,50	55,00
108.	5009101	Butoane de montaj	1000 buc	0,04	2 000,00	80,00
109.	5009105	Suportul corpului de iluminat	10 buc	2,41	10,00	24,10
110.	5009113	Prezoane	buc	32,64	0,85	27,75
	5009126	Placa de rozeta	100 buc	0,03	15,00	0,45

111.						
112.	5009129	Priza de tavan	100 buc	0,32	250,00	80,00
113.	5009264	Teava de policlorvinila	kg	0,45	65,50	29,47
114.	5009500	Fise de marcare	100 buc	0,38	35,00	13,30
115.	5009619	Ate de cusut	kg	0,00	45,00	0,00
116.	5009623	Banda "K226"	100 m	0,04	35,00	1,40
117.	502-9075	Conductori cu izolatie de cauciuc	t	0,00	72 500,00	0,00
118.	503-9042	Corpuri de iluminat cu lampi luminiscente sau cu mercur - Se prevede in utilaj	buc	0,00	0,00	0,00
119.	5220077	Aliaje de staniu-plumb fara stibiu, marca "ПЛОС30"	kg	0,45	185,50	83,48
120.	542-9025	Lubrifiant "ЗЭС"	kg	1,10	24,40	26,84
121.	5429033	Vaselina tehnica	kg	0,07	42,00	2,94
122.	5440089	Banda adeziva izolatoare pe compound policasin, marca "ЛСЭПЛ", latime 20-30 mm, grosime de la 0,14 pina la 0,19 mm inclusiv	kg	0,14	105,00	14,70
123.	55225	Intreruptor cu doua clape IP44	buc	3,00	52,00	156,00
		Total materiale de constructii				114 906,21

Utilaje de constructii:

1.	010201	Remorci de tractor, 2 t	h-ut	4,60	135,00	621,00
2.	010410	Tractoare cu roti pneumatice la lucrari in alte domenii de constructii (cu exceptia gospodarii apelor) 59 kW (80 c.p.)	h-ut	4,60	285,50	1 313,30
3.	021102	Macara pe sasiu auto la lucrari de montare a utilajului tehnologic (cu exceptia conductelor principale), 10 t	h-ut	4,88	45,00	219,60
4.	021141	Automacara la lucrari in alte domenii de constructii (cu exceptia conductelor principale), 10 t	h-ut	4,60	435,00	2 001,00
5.	030203	Cricuri hidraulice, capacitate de ridicare 63 t	h-ut	10,51	25,00	262,75
6.	0302031	Cricuri hidraulice, capacitatea de ridicare 63t	h-ut	2,15	25,00	53,75
7.	030408	Cabestane electrice, forta de tractiune 156,96 (16) kN (t)	h-ut	10,51	25,00	262,75
8.	030411	Cabestane electrice cu forta de tractiune 122,62 (KN) (12,5 t)	h-ut	2,63	25,00	65,75
9.	030902	Ascensoare hidraulice, capacitate de ridicare 10 m	h-ut	14,17	25,00	354,25
10.	031001	Autohidroascensoare, capacitate de ridicare 12 m	h-ut	8,00	280,00	2 240,00
11.	031002	Autohidroascensor	h-ut	5,37	280,00	1 503,60
12.	031050	Turle telescopice, 25 m	h-ut	13,30	280,00	3 724,00
13.	040502	Instalatii pentru sudare manuala cu arc electric (de curent continuu)	h-ut	9,33	65,00	606,45
14.	050102	Compresoare mobile, motor cu ardere interna, presiune 686 kPa (7 atm) 5	h-ut	0,22	380,00	83,60

		m3/min				
15.	100602	Ciocane usoare perforatoare la lucrari la statii mobile de compresare	h-ut	0,22	27,50	6,05
16.	160402	Masini de foraj-macara pe automobil, adincime de foraj 3,5 m	h-ut	7,80	325,00	2 535,00
17.	21101	Macara pe sasiu auto, tonaj 6,3 t	h-ut	0,38	435,00	165,30
18.	2952270003306	Electropompa de apa 4-6 kw	h-ut	0,01	35,00	0,35
19.	30902	Ascensor hidraulic, capacitate de ridicare 10 m	h-ut	6,35	280,00	1 778,00
20.	3110500003004	Convertizor de sudura de 14 kw	h-ut	0,60	72,00	43,20
21.	330206	Masini de gaurit electrice	h-ut	0,59	35,00	20,65
22.	331451	Perforatoare electrice	h-ut	3,12	35,00	109,20
23.	3410520006739	Macara pe pneuri pentru executarea lucrarilor de alt gen din constructie 10 t	h-ut	0,18	435,00	78,30
24.	400001	Autocamion de bord, tonaj pina la 5 t	h-ut	3,00	385,00	1 155,00
25.	400002	Automobile cu bord, tonaj pina la 8 t	h-ut	5,26	45,00	236,70
		Total utilaje de constructii				19 439,55

Total	lei	193 267,4 4
TVA	20 %	38 653,49

Total deviz:

**231 920,9
3**

Intocmit

_____ (funcția, semnătura, numele, prenumele)

Verificat

_____ (funcția, semnătura, numele, prenumele)

Obiect Lucrari de amenajarea parcului de
agrement din s. Cisla r-nul Telenesti

Investitor

Catalog de prețuri unitare pentru obiectul

№ crt.	Simbol norme și Cod resurse	Denumire lucrări, cheltuieli și resurse	U.M.	Consum de resurse pe unitate de măsură	Valoare, lei	
					Pe unitate de măsură	Total incl. salariu
1	2	3	4	5	6	7
		1. Lucrari de montare				
		1.1. Lucrari electrotehnice				
1	08-03-573-4	Dulap (pupitru) de comanda suspendat, inaltime, latime si adincime, mm, pina la 600x600x350 Panou de distributie 24 module IIIpH-24-IP31 (1PDI)	buc			308,51 154,05
	1	Muncitor	h-om	2,3700	65,00	154,05
	1011924	Electrozi Э42A, diametru 4 mm	kg	0,1000	55,55	5,56
	1011977	Suruburi cu piulite si saibe	kg	0,1000	55,50	5,55
	1019852	Vopsea	kg	0,0200	62,50	1,25
	021102	Macara pe sasiu auto la lucrari de montare a utilajului tehnologic (cu exceptia conductelor principale), 10 t	h-ut	0,0700	45,00	3,15
	040502	Instalatii pentru sudare manuala cu arc electric (de curent continuu)	h-ut	0,7100	65,00	46,15
	050102	Compresoare mobile, motor cu ardere internă, presiune 686 kPa (7 atm) 5 m3/min	h-ut	0,2200	380,00	83,60
	100602	Ciocane usoare perforatoare la lucrari la statii mobile de compresare	h-ut	0,2200	27,50	6,05
	400002	Automobile cu bord, tonaj pina la 8 t	h-ut	0,0700	45,00	3,15
		<i>Cheltuieli directe</i>	lei			308,51
2	08-03-525-2	Intreruptor sau comutator de pachet in invelis metalic, montat pe constructie pe perete sau coloana, cantitate cleme pentru conectare pina la 9, curent pina la 100 A Intreruptor BH32-3P-63A	buc			277,20 182,65
	1	Muncitor	h-om	2,8100	65,00	182,65
	1011924	Electrozi Э42A, diametru 4 mm	kg	0,0700	55,55	3,89
	1011964	Sfoara (spagat) de hirtie	kg	0,0040	42,00	0,00
	1011977	Suruburi cu piulite si saibe	kg	0,4550	55,50	25,53
	1019100	Cartus pentru impuscat	10 buc	1,2200	15,00	18,30
	1019103	Dibluri de distantare	100 buc	0,0140	75,00	0,75
	1019109	Dibluri pentru conexiune	10 buc	1,2200	7,50	9,15
	1019760	Lac de electroizolatie "318"	kg	0,0140	45,80	0,46
	1019852	Vopsea	kg	0,0460	62,50	3,12
	2019408	Constructii din otel individuale, grilaje sudate, masa pina la 0,1 t	t	0,0030	22 500,00	0,00
	5009062	Papuci de cablu	buc	3,1000	3,80	11,78
	5009081	Punti de conexiune flexibile, tip "ИГС-50"	buc	1,0000	5,50	5,50
	5009500	Fise de marcare	100 buc	0,0200	35,00	0,70
	5009619	Ate de cusut	kg	0,0020	45,00	0,00
	5429033	Vaselina tehnica	kg	0,0090	42,00	0,42
	5440089	Banda adeziva izolatoare pe compound policasin, marca "ИСЭПЛ", latime 20-30 mm, grosime de la 0,14 pina la 0,19 mm inclusiv	kg	0,0360	105,00	4,20
	021102	Macara pe sasiu auto la lucrari de montare a utilajului tehnologic (cu exceptia conductelor principale), 10 t	h-ut	0,0090	45,00	0,45
	040502	Instalatii pentru sudare manuala cu arc electric (de curent continuu)	h-ut	0,1300	65,00	8,45
	330206	Masini de gaurit electrice	h-ut	0,0400	35,00	1,40
	400002	Automobile cu bord, tonaj pina la 8 t	h-ut	0,0090	45,00	0,45
		<i>Cheltuieli directe</i>	lei			277,20

1	2	3	4	5	6	7
3	08-03-525-1	Intreruptor sau comutator de pachet in invelis metalic, montat pe constructie pe perete sau coloana, cantitate cleme pentru conectare pina la 9, curent pina la 25 A BA47-29/1/B6A	buc			265,28 135,85
	1	Muncitor	h-om	2,0900	65,00	135,85
	1011924	Electrozi Э42А, diametru 4 mm	kg	0,0700	55,55	3,89
	1011964	Sfoara (spagat) de hirtie	kg	0,0010	42,00	0,00
	1011977	Suruburi cu piulite si saibe	kg	0,0650	55,50	3,70
	1019100	Cartus pentru impuscat	10 buc	0,6100	15,00	9,15
	1019103	Dibluri de distantare	100 buc	0,0070	75,00	0,50
	1019109	Dibluri pentru conexiune	10 buc	0,6100	7,50	4,57
	1019760	Lac de electroizolatie "318"	kg	0,0060	45,80	0,31
	1019852	Vopsea	kg	0,0400	62,50	2,50
	2019408	Constructii din otel individuale, grilaje sudate, masa pina la 0,1 t	t	0,0020	22 500,00	75,00
	5009062	Papuci de cablu	buc	3,1000	3,80	11,78
	5009081	Punti de conexiune flexibile, tip "ИГС-50"	buc	1,0000	5,50	5,50
	5009500	Fise de marcare	100 buc	0,0200	35,00	0,70
	5009619	Ate de cusut	kg	0,0010	45,00	0,00
	5429033	Vaselina tehnica	kg	0,0060	42,00	0,28
	5440089	Banda adeziva izolatoare pe compound policasin, marca "ЖСЭПЛ", latime 20-30 mm, grosime de la 0,14 pina la 0,19 mm inclusiv	kg	0,0120	105,00	1,40
	021102	Macara pe sasiu auto la lucrari de montare a utilajului tehnologic (cu exceptia conductelor principale), 10 t	h-ut	0,0040	45,00	0,15
	040502	Instalatii pentru sudare manuala cu arc electric (de curent continuu)	h-ut	0,1300	65,00	8,45
	330206	Masini de gaurit electrice	h-ut	0,0400	35,00	1,40
	400002	Automobile cu bord, tonaj pina la 8 t	h-ut	0,0040	45,00	0,15
		<i>Cheltuieli directe</i>	lei			795,84
4	08-03-525-1	Intreruptor sau comutator de pachet in invelis metalic, montat pe constructie pe perete sau coloana, cantitate cleme pentru conectare pina la 9, curent pina la 25 A BA47-29 3P B10A	buc			190,35 135,85
	1	Muncitor	h-om	2,0900	65,00	135,85
	1011924	Electrozi Э42А, diametru 4 mm	kg	0,0700	55,55	3,89
	1011964	Sfoara (spagat) de hirtie	kg	0,0010	42,00	0,00
	1011977	Suruburi cu piulite si saibe	kg	0,0650	55,50	3,88
	1019100	Cartus pentru impuscat	10 buc	0,6100	15,00	9,15
	1019103	Dibluri de distantare	100 buc	0,0070	75,00	0,75
	1019109	Dibluri pentru conexiune	10 buc	0,6100	7,50	4,57
	1019760	Lac de electroizolatie "318"	kg	0,0060	45,80	0,46
	1019852	Vopsea	kg	0,0400	62,50	2,50
	2019408	Constructii din otel individuale, grilaje sudate, masa pina la 0,1 t	t	0,0020	22 500,00	0,00
	5009062	Papuci de cablu	buc	3,1000	3,80	11,78
	5009081	Punti de conexiune flexibile, tip "ИГС-50"	buc	1,0000	5,50	5,50
	5009500	Fise de marcare	100 buc	0,0200	35,00	0,70
	5009619	Ate de cusut	kg	0,0010	45,00	0,00
	5429033	Vaselina tehnica	kg	0,0060	42,00	0,42
	5440089	Banda adeziva izolatoare pe compound policasin, marca "ЖСЭПЛ", latime 20-30 mm, grosime de la 0,14 pina la 0,19 mm inclusiv	kg	0,0120	105,00	1,05
	021102	Macara pe sasiu auto la lucrari de montare a utilajului tehnologic (cu exceptia conductelor principale), 10 t	h-ut	0,0040	45,00	0,00
	040502	Instalatii pentru sudare manuala cu arc electric (de curent continuu)	h-ut	0,1300	65,00	8,45
	330206	Masini de gaurit electrice	h-ut	0,0400	35,00	1,40
	400002	Automobile cu bord, tonaj pina la 8 t	h-ut	0,0040	45,00	0,00
		<i>Cheltuieli directe</i>	lei			190,35
5	08-03-525-1	Intreruptor sau comutator de pachet in invelis metalic, montat pe constructie pe perete sau coloana, cantitate cleme pentru conectare pina la 9, curent pina la 25 A АВДТ-32С/2Р /10А/ 10МА	buc			189,72 135,85
	1	Muncitor	h-om	2,0900	65,00	135,85
	1011924	Electrozi Э42А, diametru 4 mm	kg	0,0700	55,55	3,89
	1011964	Sfoara (spagat) de hirtie	kg	0,0010	42,00	0,00
	1011977	Suruburi cu piulite si saibe	kg	0,0650	55,50	3,61
	1019100	Cartus pentru impuscat	10 buc	0,6100	15,00	9,15

1	2	3	4	5	6	7
	1019103	Dibluri de distantare	100 buc	0,0070	75,00	0,38
	1019109	Dibluri pentru conexiune	10 buc	0,6100	7,50	4,57
	1019760	Lac de electroizolatie "318"	kg	0,0060	45,80	0,23
	1019852	Vopsea	kg	0,0400	62,50	2,50
	2019408	Constructii din otel individuale, grilaje sudate, masa pina la 0,1 t	t	0,0020	22 500,00	0,00
	5009062	Papuci de cablu	buc	3,1000	3,80	11,78
	5009081	Punti de conexiune flexibile, tip "ПГС-50"	buc	1,0000	5,50	5,50
	5009500	Fise de marcare	100 buc	0,0200	35,00	0,70
	5009619	Ate de cusut	kg	0,0010	45,00	0,00
	5429033	Vaselina tehnica	kg	0,0060	42,00	0,21
	5440089	Banda adeziva izolatoare pe compound policasin, marca "ЖСЭПЛ", latime 20-30 mm, grosime de la 0,14 pina la 0,19 mm inclusiv	kg	0,0120	105,00	1,05
	021102	Macara pe sasiu auto la lucrari de montare a utilajului tehnologic (cu exceptia conductelor principale), 10 t	h-ut	0,0040	45,00	0,22
	040502	Instalatii pentru sudare manuala cu arc electric (de curent continuu)	h-ut	0,1300	65,00	8,45
	330206	Masini de gaurit electrice	h-ut	0,0400	35,00	1,40
	400002	Automobile cu bord, tonaj pina la 8 t	h-ut	0,0040	45,00	0,22
		<i>Cheltuieli directe</i>	lei			379,44
6	08-03-525-1	Intreruptor sau comutator de pachet in invelis metalic, montat pe constructie pe perete sau coloana, cantitate cleme pentru conectare pina la 9, curent pina la 25 A АВДТ-32С/16А/ 30МА	buc			189,72 ----- 135,85
	1	Muncitor	h-om	2,0900	65,00	135,85
	1011924	Electrozi Э42А, diametru 4 mm	kg	0,0700	55,55	3,89
	1011964	Sfoara (spagat) de hirtie	kg	0,0010	42,00	0,00
	1011977	Suruburi cu piulite si saibe	kg	0,0650	55,50	3,61
	1019100	Cartus pentru impuscat	10 buc	0,6100	15,00	9,15
	1019103	Dibluri de distantare	100 buc	0,0070	75,00	0,38
	1019109	Dibluri pentru conexiune	10 buc	0,6100	7,50	4,57
	1019760	Lac de electroizolatie "318"	kg	0,0060	45,80	0,23
	1019852	Vopsea	kg	0,0400	62,50	2,50
	2019408	Constructii din otel individuale, grilaje sudate, masa pina la 0,1 t	t	0,0020	22 500,00	0,00
	5009062	Papuci de cablu	buc	3,1000	3,80	11,78
	5009081	Punti de conexiune flexibile, tip "ПГС-50"	buc	1,0000	5,50	5,50
	5009500	Fise de marcare	100 buc	0,0200	35,00	0,70
	5009619	Ate de cusut	kg	0,0010	45,00	0,00
	5429033	Vaselina tehnica	kg	0,0060	42,00	0,21
	5440089	Banda adeziva izolatoare pe compound policasin, marca "ЖСЭПЛ", latime 20-30 mm, grosime de la 0,14 pina la 0,19 mm inclusiv	kg	0,0120	105,00	1,05
	021102	Macara pe sasiu auto la lucrari de montare a utilajului tehnologic (cu exceptia conductelor principale), 10 t	h-ut	0,0040	45,00	0,22
	040502	Instalatii pentru sudare manuala cu arc electric (de curent continuu)	h-ut	0,1300	65,00	8,45
	330206	Masini de gaurit electrice	h-ut	0,0400	35,00	1,40
	400002	Automobile cu bord, tonaj pina la 8 t	h-ut	0,0040	45,00	0,22
		<i>Cheltuieli directe</i>	lei			379,44
7	08-03-525-1	Intreruptor sau comutator de pachet in invelis metalic, montat pe constructie pe perete sau coloana, cantitate cleme pentru conectare pina la 9, curent pina la 25 A In=5A	buc			190,35 ----- 135,85
	1	Muncitor	h-om	2,0900	65,00	135,85
	1011924	Electrozi Э42А, diametru 4 mm	kg	0,0700	55,55	3,89
	1011964	Sfoara (spagat) de hirtie	kg	0,0010	42,00	0,00
	1011977	Suruburi cu piulite si saibe	kg	0,0650	55,50	3,88
	1019100	Cartus pentru impuscat	10 buc	0,6100	15,00	9,15
	1019103	Dibluri de distantare	100 buc	0,0070	75,00	0,75
	1019109	Dibluri pentru conexiune	10 buc	0,6100	7,50	4,57
	1019760	Lac de electroizolatie "318"	kg	0,0060	45,80	0,46
	1019852	Vopsea	kg	0,0400	62,50	2,50
	2019408	Constructii din otel individuale, grilaje sudate, masa pina la 0,1 t	t	0,0020	22 500,00	0,00
	5009062	Papuci de cablu	buc	3,1000	3,80	11,78
	5009081	Punti de conexiune flexibile, tip "ПГС-50"	buc	1,0000	5,50	5,50
	5009500	Fise de marcare	100 buc	0,0200	35,00	0,70
	5009619	Ate de cusut	kg	0,0010	45,00	0,00
	5429033	Vaselina tehnica	kg	0,0060	42,00	0,42

1	2	3	4	5	6	7
	5440089	Banda adeziva izolatoare pe compound policasin, marca "ЛСЭПЛ", latime 20-30 mm, grosime de la 0,14 pina la 0,19 mm inclusiv	kg	0,0120	105,00	1,05
	021102	Macara pe sasiu auto la lucrari de montare a utilajului tehnologic (cu exceptia conductelor principale), 10 t	h-ut	0,0040	45,00	0,00
	040502	Instalatii pentru sudare manuala cu arc electric (de curent continuu)	h-ut	0,1300	65,00	8,45
	330206	Masini de gaurit electrice	h-ut	0,0400	35,00	1,40
	400002	Automobile cu bord, tonaj pina la 8 t	h-ut	0,0040	45,00	0,00
		<i>Cheltuieli directe</i>	lei			190,35
8	08-03-594-2	Corp de iluminat cu lampi luminescente montat separat pe pivoti, ЛПП01-2x36 IP54	100 buc			52 007,67 7 540,00
	1	Muncitor	h-om	116,0000	65,00	7 540,00
	1010219	Lianti de ipsos "Г-3"	t	0,00315	2 900,00	0,00
	22145512	ЛПП01-2x36 IP54	buc	100,0000	304,52	30 452,00
	5009113	Prezoane	buc	204,0000	0,85	173,42
	5009129	Priza de tavan	100 buc	2,0400	250,00	500,00
	5009264	Teava de policlorvinila	kg	2,8000	65,50	185,58
	21101	Macara pe sasiu auto, tonaj 6,3 t	h-ut	2,6800	435,00	1 160,00
	30902	Ascensor hidraulic, capacitate de ridicare 10 m	h-ut	42,4000	280,00	11 876,67
	400002	Automobile cu bord, tonaj pina la 8 t	h-ut	2,6800	45,00	120,00
		<i>Cheltuieli directe</i>	lei			6 240,92
9	507-0107	Lampa LB-36	buc			42,45 0,00
	242542	Lampa LB-36	buc	1,0000	42,45	42,45
		<i>Cheltuieli directe</i>	lei			1 018,80
10	507-01204	Sarter 36-C-220	buc			6,67 0,00
	2425242	Sarter 36-C-220	buc	1,0000	6,67	6,67
		<i>Cheltuieli directe</i>	lei			160,08
11	08-03-594-1	Corp de iluminat cu lampi luminescente montat separat pe pivoti, cantitate lampi, in corp de iluminat, 1x25W IP44 с экономной лампой	100 buc			40 113,50 5 720,00
	1	Muncitor	h-om	88,0000	65,00	5 720,00
	1010219	Lianti de ipsos "Г-3"	t	0,00315	2 900,00	0,00
	222	Corp de iluminat 1x25W IP44 с экономной лампой	buc	100,0000	240,00	24 000,00
	5009113	Prezoane	buc	204,0000	0,85	173,50
	5009129	Priza de tavan	100 buc	2,0400	250,00	500,00
	5009264	Teava de policlorvinila	kg	2,8000	65,50	180,00
	21101	Macara pe sasiu auto, tonaj 6,3 t	h-ut	1,5500	435,00	652,50
	30902	Ascensor hidraulic, capacitate de ridicare 10 m	h-ut	31,5000	280,00	8 820,00
	400002	Automobile cu bord, tonaj pina la 8 t	h-ut	1,5500	45,00	67,50
		<i>Cheltuieli directe</i>	lei			1 604,54
12	50222	Cutie отв pentru cablu	buc			25,00 0,00
	242520042	Cutie отв pentru cablu	buc	1,0000	25,00	25,00
		<i>Cheltuieli directe</i>	lei			375,00
13	507-0222212	Cutie pentru intreruptor si priza	buc			3,80 0,00
	2433	Cutie pentru intreruptor si priza	buc	1,0000	3,80	3,80
		<i>Cheltuieli directe</i>	lei			45,60
14	08-03-591-10	Priza de fisa semietansata si etansata (розетка с 3-3К б/з с крышкой IP44) Legrand	100 buc			12 120,50 4 940,00
	1	Muncitor	h-om	76,1000	65,00	4 940,00
	2231455	Розетка с 3-3К б/з с крышкой IP44) Legrand	buc	100,0000	65,00	6 500,00
	1011755	Otel fisie calmat, marca "Ст3сп", latime 50-200 mm, grosime 4-5 mm	t	0,0140	24 200,00	0,00
	1011786	Lac de bitum "БТ-123"	t	0,0027	28 500,00	0,00
	1011924	Electrozi Э42А, diametru 4 mm	kg	0,0240	55,55	0,00
	1011977	Suruburi cu piulite si saibe	kg	2,7300	55,50	152,50

1	2	3	4	5	6	7
	1019100	Cartus pentru impuscat	10 buc	9,7600	15,00	146,25
	1019109	Dibluri pentru conexiune	10 buc	9,7600	7,50	73,00
	021102	Macara pe sasiu auto la lucrari de montare a utilajului tehnologic (cu exceptia conductelor principale), 10 t	h-ut	0,1200	45,00	0,00
	040502	Instalatii pentru sudare manuala cu arc electric (de curent continuu)	h-ut	4,6400	65,00	308,75
	400002	Automobile cu bord, tonaj pina la 8 t	h-ut	0,1200	45,00	0,00
		<i>Cheltuieli directe</i>	lei			484,82
15	08-03-591-4	Intreruptor cu doua clape, tip neingropat, la instalatie deschisa IP44	100 buc			8 371,67 ----- 2 860,00
	1	Muncitor	h-om	43,9000	65,00	2 860,00
	1011477	Suruburi cu cap semirotund 2,5x20 mm	t	0,00016	55 500,00	0,00
	1011481	Suruburi cu cap semirotund 4x40 mm	t	0,0003	55 500,00	0,00
	1019103	Dibluri de distantare	100 buc	1,0200	75,00	75,00
	55225	Intreruptor cu doua clape IP44	buc	100,0000	52,00	5 200,00
	5009126	Placa de rozeta	100 buc	1,0300	15,00	15,00
	021102	Macara pe sasiu auto la lucrari de montare a utilajului tehnologic (cu exceptia conductelor principale), 10 t	h-ut	0,0400	45,00	0,00
	330206	Masini de gaurit electrice	h-ut	6,4000	35,00	221,67
	400002	Automobile cu bord, tonaj pina la 8 t	h-ut	0,0400	45,00	0,00
		<i>Cheltuieli directe</i>	lei			251,15
16	08-03-591-2	Intreruptor cu o clapa, tip ingropat, la instalatie inchisa	100 buc			6 377,75 ----- 2 096,25
	1	Muncitor	h-om	32,2000	65,00	2 096,25
	1010219	Lianti de ipsos "Γ-3"	t	0,00315	2 900,00	0,00
	2241	Intrerupator cu o clapa IP44	buc	100,0000	42,00	4 200,00
	5009061	Fisa de izolatie	buc	102,0000	0,80	81,50
	021102	Macara pe sasiu auto la lucrari de montare a utilajului tehnologic (cu exceptia conductelor principale), 10 t	h-ut	0,0400	45,00	0,00
	400002	Automobile cu bord, tonaj pina la 8 t	h-ut	0,0400	45,00	0,00
		<i>Cheltuieli directe</i>	lei			255,11
17	08-02-147-4	Cablu pina la 35 kV pe constructii si jgheaburi instalate, cu fixare la cotituri si la sfirsitul traseului, masa 1 m de cablu, pina la: 6 kg	100 m			2 149,64 ----- 1 644,50
	1	Muncitor	h-om	25,3000	65,00	1 644,50
	1010813	Sirma din otel cu carbon redus pentru diferite destinatii, zincata, diametru 3,0 mm	t	0,0001	28 500,00	0,00
	1010865	Role de plumb, marca "C1", grosime 1,0 mm	t	0,00062	12 500,00	0,00
	1011481	Suruburi cu cap semirotund 4x40 mm	t	0,00011	55 500,00	0,00
	1011786	Lac de bitum "BT-123"	t	0,00072	28 500,00	0,00
	5009031	Scoabe	10 buc	1,8000	4,50	8,10
	5009101	Butoane de montaj	1000 buc	0,0208	2 000,00	44,44
	5009500	Fise de marcare	100 buc	0,1000	35,00	3,50
	5009623	Banda "K226"	100 m	0,0245	35,00	0,78
	5220077	Aliaje de staniu-plumb fara stibiu, marca "IIOC30"	kg	0,2500	185,50	46,38
	021102	Macara pe sasiu auto la lucrari de montare a utilajului tehnologic (cu exceptia conductelor principale), 10 t	h-ut	1,2200	45,00	55,00
	030203	Cricuri hidraulice, capacitate de ridicare 63 t	h-ut	5,8400	25,00	145,97
	030408	Cabestane electrice, forta de tractiune 156,96 (16) kN (t)	h-ut	5,8400	25,00	145,97
	400002	Automobile cu bord, tonaj pina la 8 t	h-ut	1,2200	45,00	55,00
		<i>Cheltuieli directe</i>	lei			3 869,36
18	335000392	Cablu VVGng -Ls-5x6	m			82,50 ----- 0,00
	2525	Cablu VVGng -Ls-5x6	m	1,0000	82,50	82,50
		<i>Cheltuieli directe</i>	lei			2 475,00
19	335000392	Cablu VVGng -Ls-3x2,5	m			20,25 ----- 0,00
	25225	Cablu VVGng -Ls-3x2,5	m	1,0000	20,25	20,25
		<i>Cheltuieli directe</i>	lei			607,50
20	335000392	Cablu VVGng -Ls-3x1,5	m			12,09

1	2	3	4	5	6	7
						0,00
	252125	Cablu VVGng -Ls-3x1,5	m	1,0000	12,09	12,09
		<i>Cheltuieli directe</i>	lei			1 450,80
21	08-02-396-2	Canal metalic pe constructii, console, pe ferme si coloane, 40x25x2	100 m			7 196,49
						2 060,50
	1	Muncitor	h-om	31,7000	65,00	2 060,50
	24111	Canal metalic 40x25x2	m	100,0000	37,30	3 730,00
	1011924	Electrozi Ɖ42A, diametru 4 mm	kg	6,8400	55,55	380,21
	1011977	Suruburi cu piulite si saibe	kg	0,8000	55,50	44,40
	5009031	Scoabe	10 buc	1,1000	4,50	4,96
	1019100	Cartus pentru impuscat	10 buc	12,5000	15,00	187,50
	1019103	Dibluri de distantare	100 buc	0,4000	75,00	30,00
	1019109	Dibluri pentru conexiune	10 buc	12,5000	7,50	93,76
	021102	Macara pe sasiu auto la lucrari de montare a utilajului tehnologic (cu exceptia conductelor principale), 10 t	h-ut	1,5600	45,00	70,00
	030902	Ascensoare hidraulice, capacitate de ridicare 10 m	h-ut	9,7500	25,00	243,89
	040502	Instalatii pentru sudare manuala cu arc electric (de curent continuu)	h-ut	3,1700	65,00	205,83
	331451	Perforatoare electrice	h-ut	2,1600	35,00	75,44
	400002	Automobile cu bord, tonaj pina la 8 t	h-ut	1,5600	45,00	70,00
		<i>Cheltuieli directe</i>	lei			6 476,84
22	08-02-396-2	Canal metalic pe constructii, console, pe ferme si coloane, lungime 3 m 100x60	100 m			9 311,42
						2 058,33
	1	Muncitor	h-om	31,7000	65,00	2 058,33
	2410111	Canal metalic 100x60	m	100,0000	58,42	5 842,00
	1011924	Electrozi Ɖ42A, diametru 4 mm	kg	6,8400	55,55	379,58
	1011977	Suruburi cu piulite si saibe	kg	0,8000	55,50	46,25
	5009031	Scoabe	10 buc	1,1000	4,50	4,83
	1019100	Cartus pentru impuscat	10 buc	12,5000	15,00	187,50
	1019103	Dibluri de distantare	100 buc	0,4000	75,00	31,25
	1019109	Dibluri pentru conexiune	10 buc	12,5000	7,50	93,75
	021102	Macara pe sasiu auto la lucrari de montare a utilajului tehnologic (cu exceptia conductelor principale), 10 t	h-ut	1,5600	45,00	71,25
	030902	Ascensoare hidraulice, capacitate de ridicare 10 m	h-ut	9,7500	25,00	243,75
	040502	Instalatii pentru sudare manuala cu arc electric (de curent continuu)	h-ut	3,1700	65,00	205,83
	331451	Perforatoare electrice	h-ut	2,1600	35,00	75,83
	400002	Automobile cu bord, tonaj pina la 8 t	h-ut	1,5600	45,00	71,25
		<i>Cheltuieli directe</i>	lei			1 117,37
23	08-02-396-2	Canal metalic pe constructii, console, pe ferme si coloane, lungime 3 m 60x60x4	100 m			11 316,70
						2 060,50
	1	Muncitor	h-om	31,7000	65,00	2 060,50
	241055	Canal metalic 60x60x4	m	100,0000	78,50	7 850,00
	1011924	Electrozi Ɖ42A, diametru 4 mm	kg	6,8400	55,55	379,60
	1011977	Suruburi cu piulite si saibe	kg	0,8000	55,50	44,40
	5009031	Scoabe	10 buc	1,1000	4,50	4,97
	1019100	Cartus pentru impuscat	10 buc	12,5000	15,00	187,50
	1019103	Dibluri de distantare	100 buc	0,4000	75,00	30,00
	1019109	Dibluri pentru conexiune	10 buc	12,5000	7,50	93,73
	021102	Macara pe sasiu auto la lucrari de montare a utilajului tehnologic (cu exceptia conductelor principale), 10 t	h-ut	1,5600	45,00	70,50
	030902	Ascensoare hidraulice, capacitate de ridicare 10 m	h-ut	9,7500	25,00	243,33
	040502	Instalatii pentru sudare manuala cu arc electric (de curent continuu)	h-ut	3,1700	65,00	205,83
	331451	Perforatoare electrice	h-ut	2,1600	35,00	75,83
	400002	Automobile cu bord, tonaj pina la 8 t	h-ut	1,5600	45,00	70,50
		<i>Cheltuieli directe</i>	lei			3 395,01
24	08-02-363-1	Console metalice, speciale, sudate, pe stilpi, pentru corpuri de iluminat, cantitate becuri: 1	buc			766,15
						221,65
	1	Muncitor	h-om	3,4100	65,00	221,65
	1010813	Sirma din otel cu carbon redus pentru diferite destinatii, zincata, diametru 3,0 mm	t	0,0006	28 500,00	28,50
	1011977	Suruburi cu piulite si saibe	kg	0,1000	55,50	5,55
	111	Console metalice	buc	1,0000	105,00	105,00

1	2	3	4	5	6	7
	1019852	Vopsea	kg	0,5000	62,50	31,25
	021102	Macara pe sasiu auto la lucrari de montare a utilajului tehnologic (cu exceptia conductelor principale), 10 t	h-ut	0,0200	45,00	0,90
	031050	Turle telescopice, 25 m	h-ut	1,3300	280,00	372,40
	400002	Automobile cu bord, tonaj pina la 8 t	h-ut	0,0200	45,00	0,90
		<i>Cheltuieli directe</i>	lei			7 661,50
		1.2. Materiale si utilai SIP				
25	136	Banda F2007	buc			13,50
						0,00
	2422542	Banda F2007	buc	1,0000	13,50	13,50
		<i>Cheltuieli directe</i>	lei			270,00
26	137	Screpa A200	buc			3,85
						0,00
	24202542	Screpa A200	buc	1,0000	3,85	3,85
		<i>Cheltuieli directe</i>	lei			77,00
27	137	Clema ES 1500	buc			73,34
						0,00
	242202542	Clema ES 1500	buc	1,0000	73,34	73,34
		<i>Cheltuieli directe</i>	lei			440,04
28	139	Clema de perforare P2x95	buc			33,60
						0,00
	2422020542	Clema de perforare P2x95	buc	1,0000	33,60	33,60
		<i>Cheltuieli directe</i>	lei			403,20
29	140	Clema de perforare P25x100	buc			16,09
						0,00
	242202	Clema de perforare P25x100	buc	1,0000	16,09	16,09
		<i>Cheltuieli directe</i>	lei			128,72
30	141	Curau CSB	buc			2,50
						0,00
	24220002	Curau CSB	buc	1,0000	2,50	2,50
		<i>Cheltuieli directe</i>	lei			90,00
31	142	Consola CA 1500	buc			39,17
						0,00
	24220055	Consola CA 1500	buc	1,0000	39,17	39,17
		<i>Cheltuieli directe</i>	lei			156,68
32	144	Clema PA1500	buc			63,34
						0,00
	242202055	Clema PA1500	buc	1,0000	63,34	63,34
		<i>Cheltuieli directe</i>	lei			63,34
33	1623	Соединитель HEL6893 YAK	buc			185,50
						0,00
	24220205512	Соединитель HEL6893 YAK	buc	1,0000	185,50	185,50
		<i>Cheltuieli directe</i>	lei			742,00
34	1624	Teava WCSM 43/12-150/S	buc			118,35
						0,00
	24232552	Teava WCSM 43/12-150/S	buc	1,0000	118,35	118,35
		<i>Cheltuieli directe</i>	lei			473,40
35	1625	Teava CGPT 18/6-0	buc			79,48
						0,00
	2423201552	Teava CGPT 18/6-0	buc	1,0000	79,48	79,48
		<i>Cheltuieli directe</i>	lei			317,92

1	2	3	4	5	6	7
36	1626	Termoperciatca 502K016/S	buc			204,64
						0,00
	2423205111	Termoperciatca 502K016/S	buc	1,0000	204,64	204,64
		<i>Cheltuieli directe</i>	lei			613,92
37	08-02-396-1	Canal metalic pe constructii, console, pe ferme si coloane, lungime 2 m (Profil PVC de montare GPC 60x60 L2750)	100 m			7 324,64
						2 446,36
	1	Muncitor	h-om	37,6000	65,00	2 446,36
	1011924	Electrozi Э42А, diametru 4 mm	kg	6,8400	55,55	378,73
	1011977	Suruburi cu piulite si saibe	kg	0,8000	55,50	45,45
	221552	Profil PVC de montare GPC 60x60 L2750	m	100,0000	33,96	3 396,00
	5009031	Scoabe	10 buc	1,1000	4,50	4,91
	1019100	Cartus pentru impuscat	10 buc	12,5000	15,00	188,18
	1019103	Dibluri de distantare	100 buc	0,4000	75,00	27,27
	1019109	Dibluri pentru conexiune	10 buc	12,5000	7,50	94,09
	021102	Macara pe sasiu auto la lucrari de montare a utilajului tehnologic (cu exceptia conductelor principale), 10 t	h-ut	1,7500	45,00	77,73
	030902	Ascensoare hidraulice, capacitate de ridicare 10 m	h-ut	11,8000	25,00	295,45
	040502	Instalatii pentru sudare manuala cu arc electric (de curent continuu)	h-ut	3,1700	65,00	206,82
	331451	Perforatoare electrice	h-ut	2,4700	35,00	85,91
	400002	Automobile cu bord, tonaj pina la 8 t	h-ut	1,7500	45,00	77,73
		<i>Cheltuieli directe</i>	lei			805,71
38	144	Clema PA1500	buc			63,34
						0,00
	242202055	Clema PA1500	buc	1,0000	63,34	63,34
		<i>Cheltuieli directe</i>	lei			253,36
39	144	Curau CSL 350	buc			7,20
						0,00
	24221114	Curau CSL 350	buc	1,0000	7,20	7,20
		<i>Cheltuieli directe</i>	lei			57,60
40	1623	Соединитель HEL6893 YAK	m			185,50
						0,00
	2422021105512	Соединитель HEL6893 YAK	m	1,0000	185,50	185,50
		<i>Cheltuieli directe</i>	lei			742,00
41	1624	Teava WCSM 33/8	buc			208,00
						0,00
	2422001114	Teava WCSM 33/8	buc	1,0000	208,00	208,00
		<i>Cheltuieli directe</i>	lei			832,00
42	1625	Teava CGPT 18/6-0	buc			79,48
						0,00
	2423201552	Teava CGPT 18/6-0	buc	1,0000	79,48	79,48
		<i>Cheltuieli directe</i>	lei			317,92
43	1626	Termoperciatca 502K016/S	buc			204,64
						0,00
	2423205111	Termoperciatca 502K016/S	buc	1,0000	204,64	204,64
		<i>Cheltuieli directe</i>	lei			204,64
44	08-02-472-9	Conductor de legare la pamint, deschis, pe suporturi de constructii, din otel rotund, diametru 20 mm	100 m			6 472,44
						1 383,06
	1	Muncitor	h-om	21,3000	65,00	1 383,06
	10116114	Otel-carbon calitate normala, marca "BCт3пс5-1", rotund, diametru 20 mm	t	0,2500	19 500,00	4 333,33
	1011627	Otel-carbon calitate obisnuita, marca "BCт3пс5", tabla, grosime 4-6 mm	t	0,0040	19 800,00	0,00
	1011924	Electrozi Э42А, diametru 4 mm	kg	0,9000	55,55	49,39
	1019100	Cartus pentru impuscat	10 buc	8,2000	15,00	123,33
	1019109	Dibluri pentru conexiune	10 buc	8,2000	7,50	61,67
	1019852	Vopsea	kg	2,4000	62,50	149,33
	5009031	Scoabe	10 buc	1,5000	4,50	6,78

1	2	3	4	5	6	7
	5009105	Suportul corpului de iluminat	10 buc	13,4000	10,00	133,89
	021102	Macara pe sasiu auto la lucrari de montare a utilajului tehnologic (cu exceptia conductelor principale), 10 t	h-ut	0,1900	45,00	7,50
	040502	Instalatii pentru sudare manuala cu arc electric (de curent continuu)	h-ut	3,3600	65,00	216,67
	400002	Automobile cu bord, tonaj pina la 8 t	h-ut	0,1900	45,00	7,50
		<i>Cheltuieli directe</i>	lei			1 165,04
45	08-02-472-1	Conductori de legare la pamint: priza de pamint, orizontala, din otel rotund, diametru 6 mm	100 m			1 788,45 ----- 1 235,00
	1	Muncitor	h-om	19,0000	65,00	1 235,00
	10116114	Otel-carbon calitate normala, marca "BCr3nc5-1", rotund, diametru 20 mm	t	0,0220	19 500,00	304,69
	1011786	Lac de bitum "BT-123"	t	0,0020	28 500,00	0,00
	1011924	Electrozi Э42A, diametru 4 mm	kg	0,6000	55,55	32,98
	021102	Macara pe sasiu auto la lucrari de montare a utilajului tehnologic (cu exceptia conductelor principale), 10 t	h-ut	0,1400	45,00	6,33
	040502	Instalatii pentru sudare manuala cu arc electric (de curent continuu)	h-ut	3,1300	65,00	203,12
	400002	Automobile cu bord, tonaj pina la 8 t	h-ut	0,1400	45,00	6,33
		<i>Cheltuieli directe</i>	lei			1 144,61
		2. Lucrari de constructii				
46	33-04-003-1	Montarea stilpilor din beton armat LEA 0,38, 6-10 kV cu traverse fara adaosuri, cu un singur picior CB105-5	buc			4 711,61 ----- 247,00
	1	Muncitor	h-om	3,8000	65,00	247,00
	101-1714	Buloane pentru constructii cu piulite si saibe	t	0,0000	55 500,00	0,00
	101-9341	Bare de otel cu diametrul pina la 10 mm	t	0,0000	19 500,00	0,00
	110-9030	Izolatori in forma de tija	buc	0,0000	185,50	0,00
	500-9057	Caciula de polietilena	buc	0,0000	18,00	0,00
	110-9126	Placi metalice	buc	0,1000	15,50	1,55
	101-1757	Cirpe de sters	kg	0,0200	32,00	0,64
	101-0962	Unsoare consistenta "Ж"	t	0,00003	32 500,00	0,00
	101-0404	Vopsea de ulei neagra	t	0,0004	28 500,00	0,00
	542-9025	Lubrifiant "3ЭC"	kg	0,1000	24,40	2,44
	113-0079	Lac de bitum "BT-577"	t	0,0001	24 500,00	0,00
	110-9091	Dibluri	buc	0,0000	0,80	0,00
	201-9266	Bratari din otel	kg	0,0000	75,00	0,00
	201-9285	Traverse din otel	t	0,0000	35 000,00	0,00
	446-20211	CB105-5	buc	1,0000	4 133,33	4 133,33
	160402	Masini de foraj-macara pe automobil, adincime de foraj 3,5 m	h-ut	0,7800	325,00	253,50
	400001	Autocamion de bord, tonaj pina la 5 t	h-ut	0,1900	385,00	73,15
		<i>Cheltuieli directe</i>	lei			18 846,44
47	33-04-003-1	Montarea stilpilor din beton armat LEA 0,38, 6-10 kV cu traverse fara adaosuri, cu un singur picior CB95-3	buc			3 494,95 ----- 247,00
	1	Muncitor	h-om	3,8000	65,00	247,00
	101-1714	Buloane pentru constructii cu piulite si saibe	t	0,0000	55 500,00	0,00
	101-9341	Bare de otel cu diametrul pina la 10 mm	t	0,0000	19 500,00	0,00
	110-9030	Izolatori in forma de tija	buc	0,0000	185,50	0,00
	500-9057	Caciula de polietilena	buc	0,0000	18,00	0,00
	110-9126	Placi metalice	buc	0,1000	15,50	1,55
	101-1757	Cirpe de sters	kg	0,0200	32,00	0,64
	101-0962	Unsoare consistenta "Ж"	t	0,00003	32 500,00	0,00
	101-0404	Vopsea de ulei neagra	t	0,0004	28 500,00	0,00
	542-9025	Lubrifiant "3ЭC"	kg	0,1000	24,40	2,44
	113-0079	Lac de bitum "BT-577"	t	0,0001	24 500,00	0,00
	110-9091	Dibluri	buc	0,0000	0,80	0,00
	201-9266	Bratari din otel	kg	0,0000	75,00	0,00
	201-9285	Traverse din otel	t	0,0000	35 000,00	0,00
	446-20220444	CB95-3	buc	1,0000	2 916,67	2 916,67
	160402	Masini de foraj-macara pe automobil, adincime de foraj 3,5 m	h-ut	0,7800	325,00	253,50
	400001	Autocamion de bord, tonaj pina la 5 t	h-ut	0,1900	385,00	73,15
		<i>Cheltuieli directe</i>	lei			20 969,70
48	33-04-016-2	Transportarea constructiilor si materialelor sustinerilor LEA 0,38-10 kV pe magistrala: a sustinerilor din beton armat cu un singur	buc			233,92 ----- 28,60

1	2	3	4	5	6	7
		picior				
	1	Muncitor	h-om	0,4400	65,00	28,60
	010201	Remorci de tractor, 2 t	h-ut	0,2400	135,00	32,40
	010410	Tractoare cu roti pneumatice la lucrari in alte domenii de constructii (cu exceptia gospodarii apelor) 59 kW (80 c.p.)	h-ut	0,2400	285,50	68,52
	021141	Automacara la lucrari in alte domenii de constructii (cu exceptia conductelor principale), 10 t	h-ut	0,2400	435,00	104,40
		<i>Cheltuieli directe</i>	lei			2 339,20
49	33-04-016-4	Transportarea constructiilor si materialelor sustinerilor LEA 0,38-10 kV pe magistrala: a adaosurilor din beton armat	buc			214,86 ----- 26,65
	1	Muncitor	h-om	0,4100	65,00	26,65
	010201	Remorci de tractor, 2 t	h-ut	0,2200	135,00	29,70
	010410	Tractoare cu roti pneumatice la lucrari in alte domenii de constructii (cu exceptia gospodarii apelor) 59 kW (80 c.p.)	h-ut	0,2200	285,50	62,81
	021141	Automacara la lucrari in alte domenii de constructii (cu exceptia conductelor principale), 10 t	h-ut	0,2200	435,00	95,70
		<i>Cheltuieli directe</i>	lei			2 148,60
50	33-04-017-1	Suspendarea conductorilor electrici izolati autoportanti CIA-2A cu tensiunea de la 0,4 kV pina la 1kV СИП 2А-1*35+1*50mm2	1000 m			11 973,41 ----- 4 239,77
	1	Muncitor	h-om	65,2400	65,00	4 239,77
	110-1182	Clema de bransament cu perforarea izolatiei (CIA)	buc	0,0000	145,00	0,00
	110-1183	Set pentru ancorare simpla in componenta: consola cu clema de ancorare	set	0,0000	150,00	0,00
	110-1184	Set pentru suspensie intermediara (CIA): consola cu clema de suspendare	set	0,0000	244,50	0,00
	110-1185	Bratare de strangere (CIA)	buc	0,0000	220,50	0,00
	110-1186	Banda de fixare latimea 20 mm, grosimea 0,7 mm, din otel inox (CIA)	m	0,0000	14,50	0,00
	110-1187	Clema de fixare dimensiune 20 mm, (CIA)	buc	0,0000	145,50	0,00
	110-0332	Capacel etansat (CIA)	buc	0,0000	35,00	0,00
	3410520006739	Macara pe pneuri pentru executarea lucrarilor de alt gen din constructie 10 t	h-ut	0,8200	435,00	355,91
	0302031	Cricuri hidraulice, capacitatea de ridicare 63t	h-ut	9,7600	25,00	244,32
	030411	Cabestane electrice cu forta de tractiune 122,62 (KN) (12,5 t)	h-ut	11,9500	25,00	298,86
	031002	Autohidroascensor	h-ut	24,4100	280,00	6 834,55
		<i>Cheltuieli directe</i>	lei			2 634,15
51	335000392	Cablu СИП 2А-1*35+1*50mm2	m			32,50 ----- 0,00
	2427772	Cablu СИП 2А-1*35+1*50mm2	m	1,0000	32,50	32,50
		<i>Cheltuieli directe</i>	lei			7 150,00
52	33-04-014-2	Montarea corpurilor de iluminat: cu lampi luminescente JKU 15- 150- 105	buc			415,44 ----- 148,85
	1	Muncitor	h-om	2,2900	65,00	148,85
	101-1745	Benzina solvent	t	0,00006	23 800,00	0,00
	542-9025	Lubrifiant "ЗЭС"	kg	0,0100	24,40	0,24
	101-1714	Buloane pentru constructii cu piulite si saibe	t	0,0000	55 500,00	0,00
	201-9251	Suporti	kg	0,0000	75,00	0,00
	201-9266	Bratari din otel	kg	0,0000	75,00	0,00
	502-9075	Conductori cu izolatie de cauciuc	t	0,0000	72 500,00	0,00
	503-9042	Corpuri de iluminat cu lampi luminescente sau cu mercur - Se prevede in utilaj	buc	0,0000	0,00	0,00
	031001	Autohidroascensoare, capacitate de ridicare 12 m	h-ut	0,8000	280,00	224,00
	400001	Autocamion de bord, tonaj pina la 5 t	h-ut	0,1100	385,00	42,35
		<i>Cheltuieli directe</i>	lei			4 154,44
53	510-125	Lampa PANLIGHT-150	buc			92,50 ----- 0,00
	24232051011	Lampa PANLIGHT-150	buc	1,0000	92,50	92,50
		<i>Cheltuieli directe</i>	lei			925,00
54	Aca04A	Montarea in pamint a conductelor din otel, asamblate prin sudura electrica, avind diametrul de 48 mm	m			170,98 ----- 32,50
	7136050012000	Instalator alimentari apa	h-om	0,5000	65,00	32,50

1	2	3	4	5	6	7
	2521216400	Teava din otel 48 mm	m	1,0100	105,50	111,94
	2411115904512	Oxigen tehnic gazos S2031	m3	0,0900	21,50	2,02
	2413547308164	Carbura de calciu tehnica (carbid) S102	kg	0,2000	32,50	6,82
	2873155901261	Electrod S 1125/2 E 51.5A1 1 dxl 5 x 450 mm	kg	0,1300	55,80	7,64
	2320322600282	Bitum pentru protectie conducte	kg	0,0700	14,50	1,07
	2320322600374	Citom	kg	0,0200	32,50	0,68
	2112307324986	Hirtie, sulfite tip I, ptr. izolare conducta 80-100 gr/mp-sul	kg	0,0200	21,00	0,44
	2320156200951	Motorina motor DIESEL-ld	kg	0,1400	23,80	3,50
	3110500003004	Convertizor de sudura de 14 kw	h-ut	0,0600	72,00	4,32
	2952270003306	Electropompa de apa 4-6 kw	h-ut	0,0010	35,00	0,04
		<i>Cheltuieli directe</i>	lei			1 709,77
55	510-125	Comier 40x40x4mm L=0.5m	buc			29,04
						0,00
	2423204	Comier 40x40x4mm L=0.5m	buc	1,0000	29,04	29,04
		<i>Cheltuieli directe</i>	lei			290,40
56	335000392	Conductor АПВ 2.5 mm	m			0,75
						0,00
	242714141	Conductor АПВ 2.5 mm	m	1,0000	0,75	0,75
		<i>Cheltuieli directe</i>	lei			30,00
57	335000392	Кембрук ПВХ d12mm	m			3,85
						0,00
	2427140141	Кембрук ПВХ d12mm	m	1,0000	3,85	3,85
		<i>Cheltuieli directe</i>	lei			77,00
58	137	Screpa COT -36	buc			4,33
						0,00
	2423205551011	Screpa COT -36	buc	1,0000	4,33	4,33
		<i>Cheltuieli directe</i>	lei			86,60
59	1326	Banda COT -37	buc			15,35
						0,00
	2428551011	Banda COT -37	buc	1,0000	15,35	15,35
		<i>Cheltuieli directe</i>	lei			307,00
60	137	Cirlig SOT 15.9	buc			141,07
						0,00
	24285551011	Cirlig SOT 15.9	buc	1,0000	141,07	141,07
		<i>Cheltuieli directe</i>	lei			2 821,40
61	590-12.7	Clema SO 140	buc			170,14
						0,00
	2428004411	Clema SO 140	buc	1,0000	170,14	170,14
		<i>Cheltuieli directe</i>	lei			3 402,80
62	144	Clema SLIW 11.1	buc			42,50
						0,00
	24280034411	Clema SLIW 11.1	buc	1,0000	42,50	42,50
		<i>Cheltuieli directe</i>	lei			850,00
63	144	Clema SLIW 22.12	buc			128,00
						0,00
	242800304411	Clema SLIW 22.12	buc	1,0000	128,00	128,00
		<i>Cheltuieli directe</i>	lei			2 560,00
64	144	Дистанционный бандаж PER -15	buc			78,45
						0,00
	24280030	Дистанционный бандаж PER -15	buc	1,0000	78,45	78,45
		<i>Cheltuieli directe</i>	lei			1 569,00
65	144	Проводник ЗП-6	m			22,40
						0,00

1	2	3	4	5	6	7
	25	Проводник ЗП-6	m	1,0000	22,40	22,40
		<i>Cheltuieli directe</i>	lei			448,00
66	TsA16D1	Sapatura manuala de pamint, in spatii limitate, in transe de pina la 4 m adincime, pentru cabluri electrice de inalta tensiune, in pamint cu umiditate naturala fara sprijiniri latime < 1 m, adincime < 1,5 m , teren foarte tare(pentru inpamintare)	m3			204,77
						204,77
	9310060019900	Muncitor necalificat	h-om	2,8600	65,00	185,91
	7137010011500	Electrician	h-om	0,2900	65,00	18,86
		<i>Cheltuieli directe</i>	lei			2 723,50
67	TsD19C	Umplutura de pamint compactata, la fundatiile de la stilpii liniilor electrice aeriene de inalta tensiune, cu pamint provenit din teren foarte tare (pentru impamantare)	m3			241,89
						241,14
	7137010011500	Electrician	h-om	3,7100	65,00	241,14
	4100116202806	Apa industriala in cisterne pt. lucrari drumuri-terasam.	m3	0,1000	7,50	0,75
		<i>Cheltuieli directe</i>	lei			3 217,08
		3. Utilaj				
68	Pret de piata	Dulap ЩРН-24-1P31 (IPDI)	buc			299,17
						0,00
	2428022030	Dulap ЩРН-24-1P31 (IPDI)	buc	1,0000	299,17	299,17
		<i>Cheltuieli directe</i>	lei			299,17
69	Pret de piata	Intreruptor BH32-3P-63A	buc			78,34
						0,00
	24280225	Intreruptor BH32-3P-63A	buc	1,0000	78,34	78,34
		<i>Cheltuieli directe</i>	lei			78,34
70	12	Сумеречный выключатель фотореле 5А	buc			78,34
						0,00
	242877	Сумеречный выключатель фотореле 5А	buc	1,0000	78,34	78,34
		<i>Cheltuieli directe</i>	lei			78,34
71	Pret de piata	Automat BA47-29/1/B6A	buc			37,50
						0,00
	2428020025	Automat BA47-29/1/B6A	buc	1,0000	37,50	37,50
		<i>Cheltuieli directe</i>	lei			112,50
72	Pret de piata	Automat BA47-29 3P B10A	buc			89,00
						0,00
	2428025	Automat BA47-29 3P B10A	buc	1,0000	89,00	89,00
		<i>Cheltuieli directe</i>	lei			89,00
73	Pret de piata	Automat АДТ-32С/2Р/10/10МА	buc			305,50
						0,00
	242778025	Automat АДТ-32С/2Р/10/1 ОМА	buc	1,0000	305,50	305,50
		<i>Cheltuieli directe</i>	lei			611,00
74	Pret de piata	Automat АДТ-32С/2Р16/30МА	buc			305,40
						0,00
	24277805525	Automat АДТ-32С/2Р16/30МА	buc	1,0000	305,40	305,40
		<i>Cheltuieli directe</i>	lei			610,80
75		Separator de sarcina BH32-1P/40A	buc			35,00
						0,00
	2425	Separator de sarcina BH32-1P/40A	buc	1,0000	35,00	35,00
		<i>Cheltuieli directe</i>	lei			35,00
76	510-165	Proector KU15-150-105	buc			2 782,61
						0,00

1	2	3	4	5	6	7
	24205	Proector KU15-150-105	buc	1,0000	2 782,61	2 782,61
		<i>Cheltuieli directe</i>	lei			27 826,10

APROBAT:

Intocmit

Investitor

(funcția, semnătura, numele, prenumele)

(funcția, semnătura, numele, prenumele)

L.S.

L.S.

Lucrari de amenajarea parcului de agrement din s. Cislari-nul Telenesti

(denumirea obiectivului)

DEVIZ LOCAL № 7-1 Lucrari de pavare

Valoarea de deviz 2 479 172,84 lei

Intocmit in prețuri curente

№ crt.	Simbol norme și Cod resurse	Lucrări și cheltuieli	U.M.	Cantitate conform datelor din proiect	Valoarea de deviz, lei	
					Pe unitate de măsură incl. salariu	Total incl. salariu
1	2	3	4	5	6	7
		1. Lucrari de pavare				
1	DA06B2	Strat de agregate naturale cilindrate, avind functia de rezistenta filtranta, izolatoare, aerisire, antigeliva si anticapilara, cu asternere mecanica, cu nisip	m3	92,00	642,29 24,05	59 090,68 2 212,60
2	DA12B	Strat de fundatie sau reprofilare din piatra sparta, pentru drumuri, cu asternere mecanica, executat cu impanare fara innororire 15cm	m3	69,00	666,53 39,00	45 990,23 2 691,00
3	DI107	Amorsarea suprafetelor straturilor de baza in vederea aplicarii unui strat de beton asfaltic (bitum 0,8 lit/m2)	t	0,368	268,59 0,00	98,84 0,00
4	DB16H k=1.6	Imbracaminte de beton asfaltic cu agregate marunte, executata la cald, in grosime de 6,0 cm, cu asternere mecanica	m2	460,00	291,96 5,20	134 300,86 2 392,00
5	DE10E	Borduri prefabricate din beton, pentru trotuare 24x25 cm, pe fundatie de beton 35x15 cm	m	210,00	233,19 44,20	48 970,57 9 282,00
6	DA06B2	Strat de agregate naturale cilindrate, avind functia de rezistenta filtranta, izolatoare, aerisire, antigeliva si anticapilara,	m3	305,00	642,29 24,05	195 898,45 7 335,25

1	2	3	4	5	6	7
		cu asternere mecanica, cu nisip 20cm				
7	DE17A	Pavaje executate din placi de trotuare din beton prefabricat asezate pe un strat din amestec uscat de ciment si nisip, in proportie 1:3, rostuit cu amestec uscat de ciment si nisip, grosime strat de 5 cm	m2	1 525,00	236,32 38,74	360 384,19 59 078,50
8	DE11A	Borduri mici, prefabricate din beton cu sectiunea de 10x15 cm, pnetu incadrarea spatiilor verzi, trotuarelor, aleilor, etc., asezate pe o fundatie din beton, de 10x20 cm	m	870,00	175,12 19,50	152 352,96 16 965,00
9	DI110	Amenajarea stratului de egalizare din balast 24cm	m3	48,00	463,97 9,75	22 270,38 468,00
10	DE11A	Borduri mici, prefabricate din beton cu sectiunea de 10x15 cm, pnetu incadrarea spatiilor verzi, trotuarelor, aleilor, etc., asezate pe o fundatie din beton, de 10x20 cm	m	34,00	175,12 19,50	5 954,02 663,00
11	DA12B	Strat de fundatie sau reprofilare din piatra sparta, pentru drumuri, cu asternere mecanica, executat cu impanare fara innororire	m3	88,00	666,52 39,00	58 654,20 3 432,00
12	DA06B2	Strat de agregate naturale cilindrate, avind functia de rezistenta filtranta, izolatoare, aerisire, antigeliva si anticapilara, cu asternere mecanica, cu nisip 15cm	m3	60,00	642,29 24,05	38 537,40 1 443,00
13	TsH34A прим	Amenajarea pistelor de atletism din doua straturi, sistem A: stratul 1 de 10 cm, din zgura neagra grosiera; stratul 2 de 6 cm din 80% zgura neagra fina si 20% pamint lutos	m2	400,00	242,68 111,15	97 073,60 44 460,00
14	DE11A	Borduri mici, prefabricate din beton cu sectiunea de 10x15 cm, pnetu incadrarea spatiilor verzi, trotuarelor, aleilor, etc., asezate pe o fundatie din beton, de 10x20 cm	m	165,00	175,12 19,50	28 894,53 3 217,50
15	DA06B2	Strat de agregate naturale cilindrate, avind functia de rezistenta filtranta, izolatoare,	m3	140,00	642,29 24,05	89 920,60 3 367,00

1	2	3	4	5	6	7
		aerisire, antigeliva si anticapilara, cu asternere mecanica, cu nisip				
16	DA12B	Strat de fundatie sau reprofilare din piatra sparta, pentru drumuri, cu asternere mecanica, executat cu impanare fara innororire 15 cm	m3	105,00	666,53 39,00	69 985,13 4 095,00
17	DI107	Amorsarea suprafetelor straturilor de baza in vederea aplicarii unui strat de beton asfaltic (bitum 0,8 lit/m2)	t	0,56	268,57 0,00	150,40 0,00
18	DB16H k=1,5	Imbracaminte de beton asfaltic cu agregate marunte, executata la cald, in grosime de 6,0 cm, cu asternere mecanica	m2	700,00	273,71 4,88	191 597,70 3 412,50
19	DE10E	Borduri prefabricate din beton, pentru trotuare 24x25 cm, pe fundatie de beton 35x15 cm	m	260,00	233,19 44,20	60 630,23 11 492,00
		<i>Total</i>	lei			1 660 754,97
		Total Lucrari de pavare Inclusiv salariu				1 660 754,97 176 006,35

		Total	lei	1 660 754,97
		Contributii asigurari sociale	24 %	42 241,52
		Cheltuieli de transport	5 %	68 853,74
		Total		1 771 850,23
		Cheltuieli de regie	10 %	177 185,03
		Total		1 949 035,26
		Beneficiu de deviz	6 %	116 942,12
		Total		2 065 977,37
		TVA	20 %	413 195,47
		Total deviz: Inclusiv salariu		2 479 172,84 176 006,35

Intocmit

(funcția, semnătura, numele, prenumele)

Verificat

(funcția, semnătura, numele, prenumele)

**Lucrari de amenajarea parcului
de agrement din s. Cislari-nul
Telenesti**

Formular Nr.3

(denumirea obiectivului)

WinCmeta

**Deviz local de resurse № 7-1
Lucrari de pavare**

Valoarea de deviz 2 479 172,84 lei

Intocmit in prețuri curente

№ crt.	Simbol norme și Cod resurse	Denumire lucrări și cheltuieli	U.M.	Cantitate conform datelor din proiect	Valoarea de deviz, lei	
					Pe unitate de măsură	Total
1	2	3	4	5	6	7
		Total borderou de resurse № 7-1:				

Manopera:

1.	7129020012800	Pavator	h-om	2 011,015	65,00	130 715,98
2.	7129040010110	Asfaltator	h-om	89,30	65,00	5 804,50
3.	9310060019900	Muncitor necalificat	h-om	576,18	65,00	37 451,70
4.	9310060019922	Muncitor deservire	h-om	24,095	65,00	1 566,18
5.	9310060019930	Muncitor	h-om	7,20	65,00	468,00
Total manopera						176 006,35

Materiale:

1.	111100010001311	Mixtura asfaltica preparata la cald cu agregate marunte	t	167,884	1 800,00	302 191,20
2.	1411122201646	Piatra sparta pentru pt.drumuri r.magmatice 15-25 mm	m3	53,186	350,00	18 615,10
3.	1411122201672	Piatra sparta pentru pt.drumuri r.magmatice 40-63 mm	m3	319,378	350,00	111 782,30
4.	1421102200000	Nisip bitumat	t	5,358	780,00	4 179,24
5.	1421102200467	Balast	m3	58,56	350,00	20 496,00
6.	1421102200513	Nisip sortat nespalat de riu si lacuri 0,0-3,0 mm	m3	7,907	400,00	3 162,80
7.	1421102200525	Nisip sortat nespalat de riu si lacuri 0,0-7,0 mm	m3	782,667	400,00	313 066,80
8.	1421102200546	Nisip pentru constructii 0,3-0,7 mm (pentru rosturi)	m3	7,625	400,00	3 050,00
9.	1421102200547	Nisip pentru constructii 0,3-0,7 mm (pentru strat)	m3	57,95	400,00	23 180,00
10.	23203226000401	Bitum	t	0,956	14,50	13,86
11.	2651122100024	Ciment portland P 40 saci S388	kg	2 735,38	2,30	6 291,37
12.	2651122100027	Ciment portland M400 saci, (pentru rosturi)	kg	2 440,00	2,30	5 612,00
13.	2651122100442	Ciment portland M400 saci, (pentru strat)	kg	20 130,00	2,30	46 299,00
14.	26611128006551	Placi din beton, pentru trotuare	m2	1 547,875	142,50	220 572,19
15.	26631021000010	Beton clasa	m3	24,91	1 283,33	31 967,75
16.	266310210005	Beton clasa	m3	51,312	1 283,33	65 850,23

17.	2666122800284	Bordura beton pentru trotuare dimensiuni 1000 x 250 x 240 A 1	m	472,35	108,34	51 174,40
18.	2666122800325	Bordura beton pentru trotuare dimensiuni 750 x 150 x 100 B 2	m	1 074,345	90,00	96 691,05
19.	2710603420379	Otel patrat lam.cald lt = 30 mm	kg	19,646	24,00	471,50
20.	2881116002701	Disc pentru taiat placi	buc	30,50	85,00	2 592,50
21.	3710112611607	Zgura granulata de furnal S 648	kg	64 468,80	0,75	48 351,60
22.	4100116202806	Apa industrială în cisterne pt. lucrări drumuri-terasam.	m3	189,164	7,50	1 418,73
23.	4100116202818	Apa pentru mortare și betoane	m3	6,027	7,50	45,20
Total materiale de construcții						1 377 074,84

Utilaje de construcții:

1.	2952220000000	Autogudronator 3500 l - 3600 l	h-ut	0,278	845,50	235,39
2.	2952220003546	Autogreder pînă la 175 cp	h-ut	40,697	500,00	20 348,40
3.	2952240004003	Compactor pe pneuri static autopropulsat 10,1-16 tf	h-ut	9,466	400,00	3 786,32
4.	2952240004004	Compactor auto cu rulouri pînă la 12 tf	h-ut	10,00	420,20	4 202,00
5.	2952240004010	Compactor static autopropulsat cu rulouri valțuri R 8-14 de 14tf	h-ut	168,403	400,00	67 361,12
6.	2952240004118	Compactor 18 t	h-ut	1,31	475,50	623,10
7.	2952240005100	Repartizor finisor de mixturi asfaltice cu motor term. 92 cp	h-ut	9,466	600,00	5 679,48
8.	3410540005603	Autocisterna 5-8 t cu dispozitive de stropire	h-ut	18,127	300,00	5 437,98
Total utilaje de construcții						107 673,78

Total	lei	1 660 754,97
Contribuții asigurări sociale	24 %	42 241,52
Cheltuieli de transport	5 %	68 853,74
Total		1 771 850,23
Cheltuieli de regie	10 %	177 185,03
Total		1 949 035,26
Beneficiu de deviz	6 %	116 942,12
Total		2 065 977,37
TVA	20 %	413 195,47

Total deviz:

2 479 172,84

Intocmit

_____ (funcția, semnătura, numele, prenumele)

Verificat

_____ (funcția, semnătura, numele, prenumele)

Obiect Lucrari de amenajarea parcului de
agrement din s. Cislă r-nul Telenesti

Investitor

Catalog de prețuri unitare pentru obiectul

№ crt.	Simbol norme și Cod resurse	Denumire lucrări, cheltuieli și resurse	U.M.	Consum de resurse pe unitate de măsură	Valoare, lei	
					Pe unitate de măsură	Total incl. salariu
1	2	3	4	5	6	7
		1. Lucrari de pavare				
1	DA06B2	Strat de agregate naturale cilindrate, avind functia de rezistenta filtranta, izolatoare, aerisire, antigeliva si anticapilara, cu asternere mecanica, cu nisip	m3			642,29 24,05
	7129020012800	Pavator	h-om	0,3700	65,00	24,05
	4100116202806	Apa industrială în cisterne pt. lucrari drumuri-terasam.	m3	0,2320	7,50	1,74
	1421102200525	Nisip sortat nespalat de riu și lacuri 0,0-7,0 mm	m3	1,3110	400,00	524,40
	2952240004010	Compactor static autopropulsat cu rulouri valturi R 8-14 de 14tf	h-ut	0,1530	400,00	61,20
	3410540005603	Autocisterna 5-8 t cu dispozitive de stropire	h-ut	0,0230	300,00	6,90
	2952220003546	Autogreder pînă la 175 cp	h-ut	0,0480	500,00	24,00
		<i>Cheltuieli directe</i>	lei			59 090,68
2	DA12B	Strat de fundatie sau reprofilare din piatra sparta, pentru drumuri, cu asternere mecanica, executat cu impanare fara innozorire15cm	m3			666,53 39,00
	7129020012800	Pavator	h-om	0,6000	65,00	39,00
	1411122201646	Piatra sparta pentru pt.drumuri r.magmatice 15-25 mm	m3	0,2030	350,00	71,05
	1411122201672	Piatra sparta pentru pt.drumuri r.magmatice 40-63 mm	m3	1,2190	350,00	426,65
	4100116202806	Apa industrială în cisterne pt. lucrari drumuri-terasam.	m3	0,1500	7,50	1,12
	2952220003546	Autogreder pînă la 175 cp	h-ut	0,0420	500,00	21,00
	2952240004010	Compactor static autopropulsat cu rulouri valturi R 8-14 de 14tf	h-ut	0,2580	400,00	103,20
	3410540005603	Autocisterna 5-8 t cu dispozitive de stropire	h-ut	0,0150	300,00	4,50
		<i>Cheltuieli directe</i>	lei			45 990,23
3	DI107	Amorsarea suprafetelor straturilor de baza in vederea aplicarii unui strat de beton asfaltic (bitum 0,8 lit/m2)	t			268,59 0,00
	23203226000401	Bitum	t	1,0300	14,50	14,94
	2952220000000	Autogudronator 3500 l - 3600 l	h-ut	0,3000	845,50	253,65
		<i>Cheltuieli directe</i>	lei			98,84
4	DB16H k=1.6	Imbracaminte de beton asfaltic cu agregate marunte, executata la cald, in grosime de 6,0 cm, cu asternere mecanica	m2			291,96 5,20
	7129040010110	Asfaltator	h-om	0,0500	65,00	5,20
	111100010001311	Mixtura asfaltica preparata la cald cu agregate marunte	t	0,0940	1 800,00	270,72
	1421102200000	Nisip bitumat	t	0,0030	780,00	3,74
	2710603420379	Otel patrat lam.cald lt = 30 mm	kg	0,0110	24,00	0,42
	2952240004010	Compactor static autopropulsat cu rulouri valturi R 8-14 de 14tf	h-ut	0,0053	400,00	3,39
	2952240004003	Compactor pe pneuri static autopropulsat 10,1-16 tf	h-ut	0,0053	400,00	3,39
	2952240005100	Repartizor finisor de mixturi asfaltice cu motor term. 92 cp	h-ut	0,0053	600,00	5,09
		<i>Cheltuieli directe</i>	lei			134 300,86
5	DE10E	Borduri prefabricate din beton, pentru	m			233,19

1	2	3	4	5	6	7
		trotuare 24x25 cm, pe fundatie de beton 35x15 cm				44,20
	9310060019900	Muncitor necalificat	h-om	0,1700	65,00	11,05
	7129020012800	Pavator	h-om	0,5100	65,00	33,15
	26631021000010	Beton clasa	m3	0,0530	1 283,33	68,02
	2651122100024	Ciment portland P 40 saci S388	kg	3,5000	2,30	8,05
	1421102200513	Nisip sortat nespalat de riu si lacuri 0,0-3,0 mm	m3	0,0100	400,00	4,00
	4100116202818	Apa pentru mortare si betoane	m3	0,0060	7,50	0,04
	2666122800284	Bordura beton pentru trotuare dimensiuni 1000 x 250 x 240 A 1	m	1,0050	108,34	108,88
		<i>Cheltuieli directe</i>	lei			48 970,57
6	DA06B2	Strat de agregate naturale cilindrate, avind functia de rezistenta filtranta, izolatoare, aerisire, antigeliva si anticapilara, cu asternere mecanica, cu nisip 20cm	m3			642,29 24,05
	7129020012800	Pavator	h-om	0,3700	65,00	24,05
	4100116202806	Apa industriala in cisterne pt. lucrari drumuri- terasam.	m3	0,2320	7,50	1,74
	1421102200525	Nisip sortat nespalat de riu si lacuri 0,0-7,0 mm	m3	1,3110	400,00	524,40
	2952240004010	Compactor static autopropulsat cu rulouri valturni R 8-14 de 14tf	h-ut	0,1530	400,00	61,20
	3410540005603	Autocisterna 5-8 t cu dispozitive de stropire	h-ut	0,0230	300,00	6,90
	2952220003546	Autogreder pina la 175 cp	h-ut	0,0480	500,00	24,00
		<i>Cheltuieli directe</i>	lei			195 898,45
7	DE17A	Pavaje executate din placi de trotuare din beton prefabricat asezate pe un strat din amestec uscat de ciment si nisip, in proportie 1:3, rostuit cu amestec uscat de ciment si nisip, grosime strat de 5 cm	m2			236,32 38,74
	7129020012800	Pavator	h-om	0,5802	65,00	37,71
	9310060019922	Muncitor deservire	h-om	0,0158	65,00	1,03
	2651122100027	Ciment portland M400 saci, (pentru rosturi)	kg	1,6000	2,30	3,68
	2651122100442	Ciment portland M400 saci, (pentru strat)	kg	13,2000	2,30	30,36
	26611128006551	Placi din beton, pentru trotuare	m2	1,0150	142,50	144,64
	1421102200546	Nisip pentru constructii 0,3-0,7 mm (pentru rosturi)	m3	0,0050	400,00	2,00
	1421102200547	Nisip pentru constructii 0,3-0,7 mm (pentru strat)	m3	0,0380	400,00	15,20
	2881116002701	Disc pentru taiat placi	buc	0,0200	85,00	1,70
		<i>Cheltuieli directe</i>	lei			360 384,19
8	DE11A	Borduri mici, prefabricate din beton cu sectiunea de 10x15 cm, pnetu incadrarea spatiilor verzi, trotuarelor, aleilor, etc., asezate pe o fundatie din beton, de 10x20 cm	m			175,12 19,50
	9310060019900	Muncitor necalificat	h-om	0,1200	65,00	7,80
	7129020012800	Pavator	h-om	0,1800	65,00	11,70
	2663102100005	Beton clasa	m3	0,0480	1 283,33	61,60
	2651122100024	Ciment portland P 40 saci S388	kg	1,0200	2,30	2,35
	1421102200513	Nisip sortat nespalat de riu si lacuri 0,0-3,0 mm	m3	0,0030	400,00	1,20
	2666122800325	Bordura beton pentru trotuare dimensiuni 750 x 150 x 100 B 2	m	1,0050	90,00	90,45
	4100116202818	Apa pentru mortare si betoane	m3	0,0030	7,50	0,02
		<i>Cheltuieli directe</i>	lei			152 352,96
9	DII10	Amenajarea stratului de egalizare din balast 24cm	m3			463,97 9,75
	9310060019930	Muncitor	h-om	0,1500	65,00	9,75
	1421102200467	Balast	m3	1,2200	350,00	427,00
	4100116202806	Apa industriala in cisterne pt. lucrari drumuri- terasam.	m3	0,0700	7,50	0,52
	2952220003546	Autogreder pina la 175 cp	h-ut	0,0216	500,00	10,80
	2952240004118	Compactor 18 t	h-ut	0,0273	475,50	12,98
	3410540005603	Autocisterna 5-8 t cu dispozitive de stropire	h-ut	0,0097	300,00	2,91
		<i>Cheltuieli directe</i>	lei			22 270,38
10	DE11A	Borduri mici, prefabricate din beton cu sectiunea de 10x15 cm, pnetu incadrarea spatiilor verzi, trotuarelor, aleilor, etc., asezate pe o fundatie din beton, de 10x20 cm	m			175,12 19,50
	9310060019900	Muncitor necalificat	h-om	0,1200	65,00	7,80
	7129020012800	Pavator	h-om	0,1800	65,00	11,70
	2663102100005	Beton clasa	m3	0,0480	1 283,33	61,60
	2651122100024	Ciment portland P 40 saci S388	kg	1,0200	2,30	2,35

1	2	3	4	5	6	7
	1421102200513	Nisip sortat nespalat de riu si lacuri 0,0-3,0 mm	m3	0,0030	400,00	1,20
	2666122800325	Bordura beton pentru trotuare dimensiuni 750 x 150 x 100 B 2	m	1,0050	90,00	90,45
	4100116202818	Apa pentru mortare si betoane	m3	0,0030	7,50	0,02
		<i>Cheltuieli directe</i>	lei			5 954,02
11	DA12B	Strat de fundatie sau reprofilare din piatra sparta, pentru drumuri, cu asternere mecanica, executat cu impanare fara innozorire	m3			666,52 39,00
	7129020012800	Pavator	h-om	0,6000	65,00	39,00
	1411122201646	Piatra sparta pentru pt.drumuri r.magmatice 15-25 mm	m3	0,2030	350,00	71,05
	1411122201672	Piatra sparta pentru pt.drumuri r.magmatice 40-63 mm	m3	1,2190	350,00	426,65
	4100116202806	Apa industriala in cisterne pt. lucrari drumuri-terasam.	m3	0,1500	7,50	1,12
	2952220003546	Autogreder pina la 175 cp	h-ut	0,0420	500,00	21,00
	2952240004010	Compactor static autopropulsat cu rulouri valturi R 8-14 de 14tf	h-ut	0,2580	400,00	103,20
	3410540005603	Autocisterna 5-8 t cu dispozitive de stropire	h-ut	0,0150	300,00	4,50
		<i>Cheltuieli directe</i>	lei			58 654,20
12	DA06B2	Strat de agregate naturale cilindrate, avind functia de rezistenta filtranta, izolatoare, aerisire, antigeliva si anticapilara, cu asternere mecanica, cu nisip 15cm	m3			642,29 24,05
	7129020012800	Pavator	h-om	0,3700	65,00	24,05
	4100116202806	Apa industriala in cisterne pt. lucrari drumuri-terasam.	m3	0,2320	7,50	1,74
	1421102200525	Nisip sortat nespalat de riu si lacuri 0,0-7,0 mm	m3	1,3110	400,00	524,40
	2952240004010	Compactor static autopropulsat cu rulouri valturi R 8-14 de 14tf	h-ut	0,1530	400,00	61,20
	3410540005603	Autocisterna 5-8 t cu dispozitive de stropire	h-ut	0,0230	300,00	6,90
	2952220003546	Autogreder pina la 175 cp	h-ut	0,0480	500,00	24,00
		<i>Cheltuieli directe</i>	lei			38 537,40
13	TsH34A прим	Amenajarea pistelor de atletism din doua straturi, sistem A: stratul 1 de 10 cm, din zgura neagra grosiera; stratul 2 de 6 cm din 80% zgura neagra fina si 20% pamint lutos	m2			242,68 111,15
	9310060019900	Muncitor necalificat	h-om	0,9200	65,00	59,80
	7129020012800	Pavator	h-om	0,7900	65,00	51,35
	3710112611607	Zgura granulata de furnal S 648	kg	161,1720	0,75	120,88
	4100116202806	Apa industriala in cisterne pt. lucrari drumuri-terasam.	m3	0,0200	7,50	0,15
	2952240004004	Compactor auto cu rulouri pina la 12 tf	h-ut	0,0250	420,20	10,50
		<i>Cheltuieli directe</i>	lei			97 073,60
14	DE11A	Borduri mici, prefabricate din beton cu sectiunea de 10x15 cm, pnetu incadrarea spatiilor verzi, trotuarelor, aleilor, etc., asezate pe o fundatie din beton, de 10x20 cm	m			175,12 19,50
	9310060019900	Muncitor necalificat	h-om	0,1200	65,00	7,80
	7129020012800	Pavator	h-om	0,1800	65,00	11,70
	266310210005	Beton clasa	m3	0,0480	1 283,33	61,60
	2651122100024	Ciment portland P 40 saci S388	kg	1,0200	2,30	2,35
	1421102200513	Nisip sortat nespalat de riu si lacuri 0,0-3,0 mm	m3	0,0030	400,00	1,20
	2666122800325	Bordura beton pentru trotuare dimensiuni 750 x 150 x 100 B 2	m	1,0050	90,00	90,45
	4100116202818	Apa pentru mortare si betoane	m3	0,0030	7,50	0,02
		<i>Cheltuieli directe</i>	lei			28 894,53
15	DA06B2	Strat de agregate naturale cilindrate, avind functia de rezistenta filtranta, izolatoare, aerisire, antigeliva si anticapilara, cu asternere mecanica, cu nisip	m3			642,29 24,05
	7129020012800	Pavator	h-om	0,3700	65,00	24,05
	4100116202806	Apa industriala in cisterne pt. lucrari drumuri-terasam.	m3	0,2320	7,50	1,74
	1421102200525	Nisip sortat nespalat de riu si lacuri 0,0-7,0 mm	m3	1,3110	400,00	524,40
	2952240004010	Compactor static autopropulsat cu rulouri valturi R 8-14 de 14tf	h-ut	0,1530	400,00	61,20
	3410540005603	Autocisterna 5-8 t cu dispozitive de stropire	h-ut	0,0230	300,00	6,90
	2952220003546	Autogreder pina la 175 cp	h-ut	0,0480	500,00	24,00

1	2	3	4	5	6	7
		<i>Cheltuieli directe</i>	lei			89 920,60
16	DA12B	Strat de fundatie sau reprofilare din piatra sparta, pentru drumuri, cu asternere mecanica, executat cu impanare fara innororire 15 cm	m3			666,53 39,00
	7129020012800	Pavator	h-om	0,6000	65,00	39,00
	1411122201646	Piatra sparta pentru pt.drumuri r.magmatice 15-25 mm	m3	0,2030	350,00	71,05
	1411122201672	Piatra sparta pentru pt.drumuri r.magmatice 40-63 mm	m3	1,2190	350,00	426,65
	4100116202806	Apa industriala in cisterne pt. lucrari drumuri-terasam.	m3	0,1500	7,50	1,12
	2952220003546	Autogreder pina la 175 cp	h-ut	0,0420	500,00	21,00
	2952240004010	Compactor static autopropulsat cu rulouri valturi R 8-14 de 14tf	h-ut	0,2580	400,00	103,20
	3410540005603	Autocisterna 5-8 t cu dispozitive de stropire	h-ut	0,0150	300,00	4,50
		<i>Cheltuieli directe</i>	lei			69 985,13
17	DI107	Amorsarea suprafetelor straturilor de baza in vederea aplicarii unui strat de beton asfaltic (bitum 0,8 lit/m2)	t			268,57 0,00
	23203226000401	Bitum	t	1,0300	14,50	14,93
	2952220000000	Autogudronator 3500 l - 3600 l	h-ut	0,3000	845,50	253,65
		<i>Cheltuieli directe</i>	lei			150,40
18	DB16H k=1,5	Imbracaminte de beton asfaltic cu agregate marunte, executata la cald, in grosime de 6,0 cm, cu asternere mecanica	m2			273,71 4,88
	7129040010110	Asfaltator	h-om	0,0500	65,00	4,88
	111100010001311	Mixtura asfaltica preparata la cald cu agregate marunte	t	0,0940	1 800,00	253,80
	1421102200000	Nisip bitumat	t	0,0030	780,00	3,51
	2710603420379	Otel patrat lam.cald lt = 30 mm	kg	0,0110	24,00	0,40
	2952240004010	Compactor static autopropulsat cu rulouri valturi R 8-14 de 14tf	h-ut	0,0053	400,00	3,18
	2952240004003	Compactor pe pneuri static autopropulsat 10,1-16 lf	h-ut	0,0053	400,00	3,18
	2952240005100	Repartizor finisor de mixturi asfaltice cu motor term. 92 cp	h-ut	0,0053	600,00	4,77
		<i>Cheltuieli directe</i>	lei			191 597,70
19	DE10E	Borduri prefabricate din beton, pentru trotuare 24x25 cm, pe fundatie de beton 35x15 cm	m			233,19 44,20
	9310060019900	Muncitor necalificat	h-om	0,1700	65,00	11,05
	7129020012800	Pavator	h-om	0,5100	65,00	33,15
	26631021000010	Beton clasa	m3	0,0530	1 283,33	68,02
	2651122100024	Ciment portland P 40 saci S388	kg	3,5000	2,30	8,05
	1421102200513	Nisip sortat nespalat de riu si lacuri 0,0-3,0 mm	m3	0,0100	400,00	4,00
	4100116202818	Apa pentru mortare si betoane	m3	0,0060	7,50	0,04
	2666122800284	Bordura beton pentru trotuare dimensiuni 1000 x 250 x 240 A 1	m	1,0050	108,34	108,88
		<i>Cheltuieli directe</i>	lei			60 630,23

APROBAT:

Intocmit

Investitor

(funcția, semnătura, numele, prenumele)

(funcția, semnătura, numele, prenumele)

L.S.

L.S.

“DEVASTCOM” S.R.L.

Cod fiscal 1006600051009

MD-2069, mun. Chișinău, str. Mesager nr.11, Director:069166411, Contabilitate: 069166385

Anexa nr. 12
la Documentația standard
nr. ocds-b3wdp1-MD-1660899842447
din 19.08.2022

EXPERIENȚĂ SIMILARĂ

1. Denumirea și obiectul contractului: Complex sportiv raional din s. Pânășești, r-nul Strășeni
2. Numărul și data contractului: Nr.17 din 18.07.2018
3. Denumirea/numele beneficiarului: Consiliul raional Strășeni, Aparatul Președintelui raionului Strășeni
4. Adresa beneficiarului: s. Pânășești, r-nul Strășeni
5. Țara Republica Moldova
6. Calitatea în care a participat la îndeplinirea contractului: Antreprenor General
 - antreprenorul sau antreprenorul general (lider de asociație)
 - antreprenor asociat
 - subantreprenor

7. Valoarea contractului

	exprimată în moneda în care s-a încheiat contractul	exprimată în echivalent dolari SUA
a) inițială (la data semnării contractului)	56945000.00	
b) finală (la data finalizării contractului)	56945000.00	

8. Dacă au fost litigii privind îndeplinirea contractului, natura acestora și modul lor de soluționare:
9. Perioada de executare a lucrării (luni)
 - a) contractată 20 luni
 - b) efectiv realizată 15 luni
 - c) motivul de decalare a termenului contractat (dacă este cazul), care va fi susținut pe bază de acte adiționale încheiate cu beneficiarul
10. Numărul și data procesului-verbal de recepție la terminarea lucrărilor Nr. 31/RT din 11.12.2020
11. Principalele remedieri și completări înscrise în procesul-verbal de recepție
12. Alte aspecte relevante prin care ofertantul își susține experiența similară, cu referire în mod special la suprafețe sau volume fizice ale principalelor capacități și categorii de lucrări prevăzute în contracte

Data completării: 12.09.2022

Semnat: _____

Nume/prenume: Țîmbaliuc Victor

Funcția persoanei juridice: Director

Denumirea firmei: "Devastcom" S.R.L.

PROCES-VERBAL
DE RECEPȚIE LA TERMINAREA LUCRĂRILOR
Nr. 31 /RT din 11 decembrie 2020

privind lucrarea „Complex sportiv raional din s. Pânăsești, r-nul Strășeni” este executat în cadrul Contractului de Antrepriză nr. 17 din 18 iulie 2018 încheiat între Aparatul Președintelui raionului Strășeni, și S.R.L. „DEVASTCOM”.

1. Comisia de recepție și-a desfășurat activitatea în intervalul 11 decembrie 2020, conform DISPOZIȚIEI Nr. 92 din 09 decembrie 2020 fiind formată din:

TAMACIUC Pavel	- președinte al raionului, președintele Comisiei
CROITOR Vladislav	- vicepreședinte al raionului
URSU Ion	- vicepreședinte al raionului
SÎRBU Nicolae	- șef al Direcției economie, construcții și politici investiționale
MALIC Ion	- șef al Serviciului juridic, Consiliul raional Strășeni
GRANACI Boris	- coordonator al subdiviziunii Strășeni din cadrul Centrului de Sănătate Publică Strășeni
DIACENCO Rita	- șef al Inspecției pentru Protecția Mediului Strășeni
VASILICA Petru	- inspector principal al Direcției Supraveghere Tehnică Centru din cadrul Agenției pentru Supraveghere Tehnică
ZAHARIA Vasile	- șef al Secției situații excepționale Strășeni
BUJOREANU Valeriu	- primarul comunei Pânăsești
BOTNARU Sergiu	- consilier raional.
CONOVALI Iulian	- consilier raional
AXENTI Igor	- electrician pentru reparația și întreținerea utilajelor electrice
GROSU Gheorghe	- inginer mecanic, exploatarea sistemelor de alimentare cu apă și canalizare
PETRIMAN Mihail	- responsabil tehnic la exploatarea obiectelor și sistemelor de alimentare cu gaze și a centrelor termice

2. Au mai participat:

ȚAMBALIUC Victor	- director S.R.L. „DEVASTCOM”
CERVATIUC Igor	- responsabil tehnic SRL „Ferodin & Grup”
MOTRUC Victor	- arhitect al proiectului de execuție
BURNISTR Maxim	- inginer constructor a proiectului de execuție
URSU Viorel	- specialist principal în serviciu construcții al Direcției economie, construcții și politici investiționale
IONAȘCU Dina	- specialist principal în serviciu construcții al Direcției economie, construcții și politici investiționale

Copia corespunde cu originalul 1

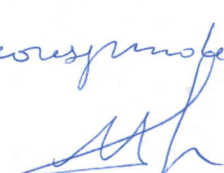

2.1 Nu au fost prezenți la comisie :

MALIC Ion
DIACENCO Rita
VASILICA Petru
ZAHARIA Vasile
BOTNARU Sergiu
CONOVALI Iulian

3. Constatările comisiei de recepție:

- 1) din documentația scrisă și desenată, care trebuia prezentată, au lipsit sau sunt incomplete piesele cuprinse în lista-anexă nr. 1;
- 2) lucrările cuprinse în lista-anexă nr. 2 nu au fost executate;
- 3) în lucrările, cuprinse în lista-anexă nr.3, nu s-au respectat prevederile proiectului.

4. Comisia de recepție, în urma constatărilor făcute, propune:

Se acceptă recepția la terminarea lucrărilor condiționat cu înlăturarea neconformităților stipulate în anexa nr.1 și anexa nr.3 a prezentului proces-verbal, termen de execuție - 28 februarie 2021.

5. Comisia de recepție motivează propunerea făcută prin

- 1) Lipsesc Avizele Serviciilor Desconcentrate de Stat, descrise în anexa nr.1.
- 2) Sa constatat îndeplinirea unor lucrări necalitative (anexa nr.3).
- 3) Construcția apeductului exterior de alimentare cu apă a Complexului sportiv raional din s. Pânăsești, r-nul Strășeni a fost construit cu abateri de la documentația de execuție și fără coordonarea cu Inspekția pentru Protecția Mediului.

6. Comisia de recepție recomandă următoarele:

6.1 Antreprenorul general S.R.L. „DEVASTCOM” să înlătore neconformitățile descrise în anexa nr.1 și anexa nr.3 a prezentului proces – verbal, termen de execuție – 28 februarie 2021.

6.2 Antreprenorul general S.R.L. „DEVASTCOM” să conlucreze cu Serviciile Desconcentrate de Stat pentru a obține Avizele serviciilor respective, termen de execuție de –28 februarie 2021.

6.3 Antreprenorul S.R.L. „DEVASTCOM” în conlucrare cu proiectantul S.R.L „SOROM PROIECT” să aducă în concordanță, conform legislației și normativelor în vigoare modificările soluțiilor tehnice din proiectul de execuție, termen de execuție – 28 februarie 2021.

6.4 Antreprenorul general S.R.L. „DEVASTCOM” în conlucrare cu proiectantul S.R.L „SOROM PROIECT” să aducă în concordanță, conform legislației și normativelor în vigoare modificările proiectului de execuție a rețelei exterioare a apeductului de aprovizionare cu apă a Complexului sportiv, termen de execuție – 28 februarie 2021.

6.5 După înlăturarea neconformităților stipulate în punctele 6.1, 6.2, 6.3, 6.4 antreprenorul general să înștiințeze beneficiarul în scris referitor la convocarea repetată a comisiei de recepție la terminarea și finalizarea lucrărilor.

7¹. Descrierea obiectului recomandat spre recepție:

Obiectul cu numărul cadastral _____, adresa poștală r-nul Strășeni, s. Pânăsești destinația „Complex sportiv raional din s. Pânăsești, r-nul Strășeni” suprafața la sol 2074.5 m. p, suprafața totală _____, numărul de etaje P+1E, conform certificatului despre rezultatele inspekției bunului imobil, anexat la prezentul proces - verbal.

8. Prezentul proces-verbal, conținând 8 file, a fost încheiat astăzi 11 decembrie 2020, la 10:00 în 5 exemplare

Comisia de recepție

TAMACIUC Pavel

CROITOR Vladislav

URSU Ion

SÎRBU Nicolae

MALIC Ion

GRANACI Boris

DIACENCO Rita

VASILICA Petru

BUJOREANU Valeriu

BOTNARU Sergiu

CONOVALI Iulian

AXENTI Igor

GROSU Gheorghe

PETRIMAN Mihail

ȚAMBALIUC Victor

CERVATIUC Igor

MOTRUC Victor

BURNISTR Maxim

URSU Viorel

IONAȘCU Dina

Ion Luca

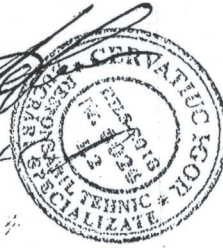

9. Concluzia Inspecției de Stat în Construcții:
Lucrarea „Complex sportiv raional din s. Pânășești, r-nul Strășeni”

" " _____ 2020

L.Ș. _____
(semnătura) (funcția, numele, prenumele)

10. Lucrarea, „Complex sportiv raional din s. Pânășești, r-nul Strășeni” este

" " _____ 2020

TRANSMISĂ:
EXECUTANTUL:

" " _____ 2020



PRIMITĂ:
INVESTITORUL:

" " _____ 2020





A C H I Z I Ţ I I P U B L I C E

CONTRACT DE ANTREPRIZĂ

Nr. 17
din 18 iulie 2018

Articolul 1 PĂRŢILE CONTRACTANTE

1.1. Prezentul contract este încheiat în urma procedurii de Licitație Publică nr. 18/02588 din 03.07.2018, între **Aparatul Președintelui raionului Strășeni (Consiliul raional Strășeni)**, cu sediul în mun. Strășeni, str. Mihai Eminescu, nr.28 cont bancar 226632, cod IBAN MD18TRPDAU319210C15745AD, deschis la Ministerul Finanțelor Trezoreria de Stat, cod bancar MF TREZMD2X, telefon/fax 0 (237) 2 36 30, tel.: 0 (237) 2 24 89, cod fiscal 1017601000161, reprezentat prin Mihail POPA, în calitate de Beneficiar, și **S.R.L. „DEVASTCOM”**, cu sediul în mun. Chișinău, str. Mesager nr.11, cod IBAN MD24ML000000000222432924, deschis la Ministerul Finanțelor Trezoreria de Stat, cod bancar MOLDMD2X307, telefon/fax: 0(22)876239, cod fiscal 1006600051009, înregistrată la Camera Înregistrării de Stat cu nr. MD 0061041 din 23.09.1998; autorizată pentru activitatea în construcții prin Licența Seria A MMII nr. 042489 din 25.07.2013, eliberată de Camera de Licențiere, (prelungită până la 16.03. 2022), pentru genurile de activitate: *Construcțiile de clădiri, instalații și rețele tehnico-edilitare, reconstrucții*, reprezentată prin: Victor ȚÎMBALIUC, în calitate de Antreprenor, pe de altă parte.

Articolul 2 OBIECTUL CONTRACTULUI

2.1. Antreprenorul conform documentației standart se obligă să execute: **Complex sportiv raional din s. Pânășești, r-nul Strasenii, Cod CPV: 45000000-7**, în conformitate cu prevederile proiectului tehnic, cu detaliile de execuție, precum și a normativelor, standardelor și prescripțiilor tehnice în vigoare.

Articolul 3 PERIOADA DE EXECUȚIE

3.1. Durata de execuție a lucrărilor contractate este de 20 (douăzeci) luni de la semnarea contractului, primirea ordinului de începere a execuției lucrărilor de către „Antreprenor” de la „Beneficiar” – ordonatorul de credite, conform alocărilor de la Bugetul de Stat și graficul etapizat de executare a lucrărilor coordonat de către „Beneficiar” și „Antreprenorul” general.

3.2. Perioada de execuție poate fi prelungită dacă constrângerea activității se datorează următoarelor cauze:

- a) generate de Beneficiar;
- b) datorită unor greve organizate de federația sindicatelor de ramură la nivel național și recunoscute ca legale prin justiție ale personalului Antreprenorului general sau ca urmare a unor evenimente similare desfășurate la un operator economic care este un furnizor al Antreprenorului general;

c) datorită forței majore sau altei situații extreme neimputabile și imprevizibile pentru Antreprenorul general;

d) influenței factorilor climatici, care împiedică respectarea în execuție a normelor și reglementărilor tehnice în vigoare a prevederilor caietelor de sarcini;

e) calamităților naturale recunoscute de autoritatea legală.

3.3. Conform dispoziției scrise a Beneficiarului, Antreprenorul general va sista execuția lucrărilor sau a unor părți ale acestora pe o durată și în modul în care Beneficiarul consideră necesar. Pe timpul suspendării, Antreprenorul general va proteja și conserva lucrările în mod corespunzător, așa cum va dispune Beneficiarul. Cheltuielile suplimentare generate în urma sistării lucrărilor suportate de Antreprenorul general vor fi plătite de Beneficiar.

3.4. La terminarea lucrărilor, Antreprenorul general va notifica Beneficiarul că sînt îndeplinite condițiile de recepție, solicitînd convocarea comisiei. În baza acestei notificări, Beneficiarul va convoca comisia de recepție.

3.5. În baza documentelor de confirmare a execuției și a constatărilor efectuate pe teren, Beneficiarul va aprecia dacă sînt întrunite condițiile pentru anunțarea comisiei de recepție. În cazul în care se constată că sînt lipsuri și deficiențe acestea vor fi aduse la cunoștința Antreprenorului general, stabilindu-se termenele necesare pentru finalizare sau remediere. După constatarea lichidării tuturor lipsurilor și deficiențelor, la o nouă solicitare a Antreprenorului general, Beneficiarul va convoca comisia de recepție. Comisia de recepție va constata realizarea lucrărilor în conformitate cu documentația de execuție, cu reglementările în vigoare și cu prevederile din contract. În funcție de constatările făcute Beneficiarul va aproba sau va respinge recepția. Recepția poate fi făcută și pentru părți de construcție distincte fizic și funcțional.

Articolul 4

VALOAREA LUCRĂRILOR ȘI MODALITĂȚILE DE PLATĂ

4.1. Valoarea lucrărilor ce reprezintă obiectul prezentului contract este de **56 945 000,00 lei (cincizeci și șase milioane nouă sute patruzeci și cinci mii lei, 00 bani), inclusiv TVA lei.**

4.2. Achitățile vor fi efectuate în limitele alocărilor bugetare anuale.

4.3. După semnarea contractului de către părți și înregistrarea la Agenția Achiziții Publice și la Trezoreria de Stat „Beneficiarul”, la solicitarea scrisă de către „Antreprenorul” general, poate efectua plata în avans în cuantum de pînă la 10% din suma contractului.

4.4. „Antreprenorul” general este obligat să prezinte „Beneficiarului” garanție justificativă a cheltuielilor necesare de efectuat, prin care să confirme utilizarea integrală și potrivit destinațiilor contractate și legale a avansului acordat. „Antreprenorul” general, nu are dreptul de a utiliza avansul în alt scop decât cel pentru care a fost destinat, potrivit contractului încheiat.

4.5. Plata facturii finale se va face imediat după verificarea și acceptarea situației de plată definitive de către Beneficiar. Dacă verificarea se prelungește din diferite motive, dar în special datorită unor eventuale litigii, contravaloarea lucrărilor care nu sînt în litigiu va fi plătită imediat.

4.6. Contractul nu va fi considerat terminat pînă cînd procesul-verbal de recepție finală nu va fi semnat de comisia de recepție, care confirmă că lucrările au fost executate conform contractului.

4.7. Recepția finală va fi efectuată conform prevederilor legale. Plata ultimelor sume datorate de Beneficiar și/sau Cobeneficiar, Antreprenorului general pentru lucrările executate va fi condiționată de semnarea procesului-verbal de recepție finală.

Articolul 5
AJUSTAREA VALORII CONTRACTULUI

5.1. Pentru cazurile cînd urmează să fie făcute modificări la valoarea contractului privind majorarea sau reducerea acesteia, părțile se vor conforma prevederilor actelor normative cu incidență în domeniul achizițiilor publice ce reglementează modalitățile de ajustare a valorii contractelor de achiziții publice.

Articolul 6
ANTREPRENORUL GENERAL ȘI SUBANTREPRENORII
DE SPECIALITATE

6.1. Antreprenorul general este obligat să execute toate lucrările, prevăzute în contract, în termenele stabilite prin graficul general de realizare a lucrărilor și graficul de execuție și de o calitate corespunzătoare prevederilor actelor normative în vigoare și prezentului contract.

6.2. În cazul în care părțile din lucrarea ce se contractează se execută în subantrepriză, Antreprenorul general trebuie să prezinte, cu ocazia ofertării, lista subantreprenorilor de specialitate și lucrările pe care aceștia le vor executa.

6.3. Pe parcursul execuției lucrărilor, Antreprenorul general este obligat să comunice, la cererea Beneficiarului, datele de recunoaștere ale subantreprenorilor de specialitate.

6.4. Angajarea forței de muncă pe bază de acord nu este considerată ca făcînd obiectul unei subcontractări.

Articolul 7
DREPTURILE ȘI OBLIGAȚIUNILE ANTREPRENORULUI
GENERAL ȘI ALE BENEFICIARULUI

7.1. Întreaga documentație necesară pentru executarea lucrărilor contractate se pune de către Beneficiar la dispoziția Antreprenorului general în trei exemplare, în termenele stabilite în contract, prin graficul general de realizare a lucrărilor publice.

7.2. Antreprenorul general are obligația să execute lucrarea, în termenele stabilite în contract, pe proprie răspundere. Pentru aceasta el este obligat să respecte proiectul, documentația de execuție și prevederile actelor normative în vigoare în construcții. De asemenea, are obligația de a conduce execuția lucrării contractate și de a veghea asupra menținerii ordinii la locul unde se desfășoară activitatea.

7.3. Documentația pusă la dispoziția Antreprenorului general se repartizează astfel:

un exemplar integral al documentației se prevede pentru completarea cărții tehnice; două exemplare rămîn la dispoziția Antreprenorului general dintre care un exemplar se păstrează la șantier, iar altul va fi ținut de către acesta la dispoziție pentru consultare de către Inspecția de Stat în Construcții, precum și de către alte persoane autorizate, inclusiv responsabilul tehnic atestat.

7.4. Desenele, calculele, verificările calculelor, caietele de măsurări (atașamentele) și alte documente, pe care Beneficiarul sau Antreprenorul general trebuie să le întocmească și sînt cerute de subantreprenorul proiectant, vor fi puse la dispoziția acestuia de către Beneficiar sau Antreprenorul general, după caz, la cererea și în termenele precizate în anexele contractelor. Documentele respective nu pot fi publicate, multiplicare sau folosite în alte scopuri decît cele stabilite în contract și trebuie să fie restituite la cerere, dacă nu s-a convenit altfel.

7.5. Oferta adjudecată face parte integrantă din contract. Ea trebuie să fie corectă și completă. Prețurile stabilite vor acoperi toate obligațiunile din contract și toate operațiunile pentru terminarea și întreținerea corespunzătoare a lucrărilor. După acceptarea ofertei sale, Antreprenorul general va prezenta Beneficiarului, spre aprobare,

graficul de eşalonare valorică a mijloacelor financiare necesare execuției lucrărilor, corelate cu graficul de execuție a lucrărilor, conform ordinii tehnologice de execuție.

7.6. Dacă Beneficiarul nu emite în timp util dispoziții suplimentare care să conțină instrucțiuni sau aprobări, ordine, directive, sau detalii, Antreprenorul general va notifica Beneficiarul prin scrisori, de câte ori este posibil, că acestea pot să provoace întârzieri sau întreruperi în desfășurarea lucrărilor. Notificarea va conține detaliile sau dispozițiile ce se cer și va specifica data la care acestea au fost necesare, precum și întârzierile sau întreruperile ce survin datorită lipsei acestor documente.

7.7. Întreaga documentație necesară pentru executarea lucrărilor de subantrepriză va fi pusă la dispoziția subantreprenorilor de către Antreprenorul general, fără plată, în două exemplare, în termenele din subcontracte (contracte de subantrepriză), stabilite prin graficul de execuție.

7.8. Antreprenorul general va executa și va întreține toate lucrările, va asigura forța de muncă, materialele, utilajele de construcții și obiectele cu caracter provizoriu pentru executarea lucrărilor. Acesta își asumă întreaga responsabilitate pentru toate operațiunile executate pe șantier și pentru procedeele de execuție utilizate.

7.9. „Antreprenorul” general după semnarea contractului atribuit, în timp de cinci zile lucrătoare, prezintă „Beneficiarului” contractul-garanție (Cont Bancar de Deposit – Garanție) de bună executare a lucrărilor, încheat cu banca unde se deserveste „Antreprenorul”, pentru depunerea garanției de bună executare a contractului atribuit în cuantum de 10% prin rețineri succesive din plățile facturilor din valoarea contractului.

7.10. Garanția de bună executare se va restitui „Antreprenorului” general în baza notificării scrise de „Beneficiar” către agentul bancar, care se va face după finalizarea contractului, semnarea procesului-verbal de recepție finală și predare către „Beneficiar” a certificatului de garanție pentru lucrările executate.

7.11. Antreprenorul general trebuie să constituie garanția de bună execuție după primirea scrisorii de acceptare, dar nu mai târziu de data încheierii contractului. Atâta timp cât el nu și-a îndeplinit această obligațiune, Beneficiarul poate să rețină Antreprenorului general garanția pentru ofertă.

7.12. Beneficiarul trebuie să restituie Antreprenorului general garanția la termenul fixat, cel târziu la expirarea duratei de bună execuție, dacă acesta nu a înaintat pînă la acea dată pretenții asupra ei. Atâta timp însă cît pretențiile înaintate în termen nu s-au rezolvat, Beneficiarul poate reține o parte corespunzătoare din valoarea garanției, în limitele prejudiciului cauzat.

7.13. Antreprenorul general garantează că, la data recepției, lucrarea executată are calitățile stipulate în contract, corespunde reglementărilor tehnice în vigoare și nu este afectată de vicii care ar diminua sau chiar anula valoarea sau posibilitatea de utilizare, conform condițiilor normale de folosire sau a celor explicitate în contract.

7.14. La lucrările la care se fac încercări, se consideră calitatea probei îndeplinită atîta timp cît rezultatele se înscriu în limitele admise prin reglementările tehnice în vigoare.

7.15. Beneficiarul are dreptul de a supraveghea desfășurarea lucrărilor în conformitate cu prevederile contractului, prin responsabilii tehnici atestați. Acestora li se va asigura accesul la locul de muncă, în ateliere, depozite și oriunde se desfășoară activități legate de realizarea obligațiilor contractuale. La cerere, trebuie să i se pună la dispoziție desenele și documentația de execuție pentru examinare și să i se dea toate lămuririle, condiția fiind ca prin aceasta să nu se divulge taine ale Antreprenorului general. Informațiile secrete, precum și documentațiile secrete vor fi considerate de Beneficiar drept confidentiale.

7.16. Beneficiarul este autorizat să emită dispozițiile pe care le consideră necesare executării lucrărilor, cu respectarea drepturilor Antreprenorului general. Dispozițiile se adresează în principiu numai Antreprenorului general și dirigintelui de șantier, cu excepția cazurilor în care trebuie de intervenit împotriva unui pericol iminent sau declarat. Beneficiarului trebuie să i se comunice numele dirigintelui de șantier atestat tehnico-profesional, care va dirija execuția lucrărilor și va verifica calitatea lor din partea Antreprenorului general.

7.17. Dacă Antreprenorul general consideră că dispozițiile Beneficiarului sînt nejustificate sau inoportune, el poate ridica obiecții, dar acestea nu îl absolvă de a executa dispozițiile primite, în afara cazului în care ele contravin prevederilor legale. Dacă prin executarea dispozițiilor Beneficiarului se crează dificultăți în execuție, care generează cheltuieli suplimentare, acestea vor fi suportate de către Beneficiar.

7.18. Trasarea axelor principale, bornelor de referință, căilor de circulație și limitelor terenului pus la dispoziția Antreprenorului general, precum și materializarea cotelor de nivel în imediata apropiere a terenului, sînt obligațiuni ale Beneficiarului.

7.19. Pentru verificarea trasării de către Beneficiar sau proiectant, Antreprenorul general este obligat să protejeze și să păstreze toate reperatele, bornele sau alte obiecte folosite la trasarea lucrărilor.

7.20. Ridicările de teren, trasările și cotele de nivel, precum și alte documente puse la dispoziția Antreprenorului general de către Beneficiar pentru executarea contractului sînt hotărîtoare. Antreprenorul general este obligat să verifice documentele primite și să înștiințeze Beneficiarul cu privire la erorile și inexactitățile constatate sau presupuse.

7.21. Antreprenorul general are obligația să stabilească toate relațiile care reglementează raporturile cu subantreprenorii de specialitate și este răspunzător față de Beneficiar pentru respectarea de către subantreprenorii de specialitate a prevederilor și obligațiilor legale și profesionale.

7.22. Beneficiarul are obligația să-și procure toate autorizațiile și avizele prevăzute de actele normative, precum și regulamentele (documentele) care să-i permită executarea lucrărilor în cauză.

7.23. Pe parcursul executării lucrărilor, Beneficiarul are dreptul să dispună în scris:

a) îndepărtarea de pe șantier a oricăror materiale care sînt calitativ necorespunzătoare;

b) înlocuirea materialelor necorespunzătoare calitativ cu altele corespunzătoare;

c) îndepărtarea sau refacerea oricărei lucrări sau părți de lucrare necorespunzătoare din punct de vedere calitativ.

7.24. În cazul neexecutării de către Antreprenor a dispozițiilor din punctul 7.24., Beneficiarul poate opri lucrările, angaja și plăti alți antreprenori pentru executarea acestor lucrări, punînd în întîrziere în acest sens Antreprenorul, care va fi obligat, în condițiile legii, să compenseze cheltuielile aferente suportate de beneficiar în legătură cu faptul neexecutării.

7.25. În cazul în care în timpul executării lucrărilor, pe amplasamente se descoperă valori istorice, artistice sau științifice, Antreprenorul general este obligat să oprească execuția lucrărilor în zona respectivă și să comunice Beneficiarului, organelor de poliție sau organelor competente acest fapt.

7.26. În timpul desfășurării lucrărilor, Antreprenorul general are obligația să mențină căile de acces libere, să retragă utilajele, să îndepărteze surplusurile de materiale, deșeuri și lucrări provizorii de orice fel, care nu sînt necesare, iar la terminarea lucrărilor,

Antreprenorul general va evacua de pe șantier toate utilajele de construcție, surplusurile de materiale, deșeurile și lucrările provizorii.

7.27. Antreprenorul general trebuie să obțină, pe propria cheltuială, toate avizele și aprobările și să plătească toate taxele necesare legate de execuția lucrărilor, precum și pentru bunuri sau drepturi afectate sau care pot fi afectate de execuția lucrărilor. Beneficiarul va restitui Antreprenorului general toate aceste sume în urma confirmării de către acesta.

Articolul 8

FORȚA DE MUNCĂ

8.1. Antreprenorul general și subantreprenorii vor îndeplini toate formalitățile necesare angajării întregii forțe de muncă pentru realizarea lucrărilor contractate în conformitate cu prevederile legislației în vigoare.

Articolul 9

MATERIALELE ȘI EXECUȚIA LUCRĂRILOR PROPRIU-ZISE

9.1. Materialele vor fi de calitate prevăzută în documentația de executare, urmînd a fi supuse periodic la diverse testări de către proiectantul sau Beneficiarul ce le va solicita. Antreprenorul general va asigura, la cerere, forța de muncă, instrumentele, utilajul și materialele necesare pentru examinarea, măsurarea și testarea lucrărilor.

9.2. Costul probelor și încercărilor va fi suportat de Antreprenorul general, dacă acesta este prevăzut în documentație, în caz contrar cheltuielile vor fi suportate de Beneficiar.

9.3. Probele neprevăzute și comandate de Beneficiar pentru verificarea unor lucrări sau materiale puse în operă vor fi suportate de Antreprenorul general, dacă se dovedește că materialele nu sînt corespunzător calitative sau manopera nu este în conformitate cu prevederile contractului. În caz contrar, Beneficiarul va suporta aceste cheltuieli.

9.4. Beneficiarul, proiectantul sau orice altă persoană autorizată de aceștia au acces tot timpul la lucrări pe șantier și în locurile unde se pregătește lucrarea, în depozite de materiale prefabricate etc.

9.5. Lucrările care devin ascunse nu vor fi acoperite fără aprobarea responsabilului tehnic atestat și, după caz, a proiectantului, Antreprenorul general asigurînd posibilitatea acestora să examineze și să urmărească orice lucrare care urmează să fie ascunsă. Antreprenorul general va anunța responsabilul tehnic atestat, proiectantul ori de cîte ori astfel de lucrări, inclusiv fundațiile clădirii, sînt gata pentru a fi examinate. Responsabilul tehnic atestat și proiectantul vor participa la examinarea și măsurarea lucrărilor de mai sus.

9.6. Antreprenorul general va dezveli orice parte sau părți de lucrare la dispoziția Beneficiarului și va reface această parte sau părți de lucrare, dacă este cazul. Dacă se constată că lucrările au fost de calitate corespunzătoare și realizate conform documentației de execuție, dezvelirea, refacerea și/sau repararea vor fi suportate de Beneficiar, iar în caz contrar, de Antreprenorul general.

9.7. Beneficiarul trebuie să pună la dispoziția Antreprenorului general, în cazul în care nu s-a convenit altfel, fără plată:

- a) suprafețele de teren necesare pentru depozite și locuri de muncă pe șantier;
- b) căile de acces rutier și racordurile de cale ferată;
- c) racordurile pentru utilități (apă, gaz, energie, canalizare etc.) pînă la limita amplasamentului șantierului.

9.8. Costurile pentru consumul de utilități, precum și cel al contoarelor sau al altor aparate de măsurat se suportă de către Antreprenorul general. În cazul mai multor antreprenori, costurile se suportă proporțional de către aceștia.

Lucrările executate de Antreprenorul general în afara celor prevăzute în contract sau fără dispoziția Beneficiarului, precum și cele care nu respectă prevederile contractului, fără a exista în acest sens o dispoziție expresă a Beneficiarului, nu vor fi plătite Antreprenorului general. Antreprenorul general trebuie să înlătore aceste lucrări, în termenul stabilit cu Beneficiarul. De asemenea, el răspunde în fața Beneficiarului de toate pagubele pe care le-a provocat acestuia. Lucrările respective vor fi plătite Antreprenorului general numai dacă se dovedesc a fi necesare și se presupune că ele corespund voinței Beneficiarului, în care caz vor fi notificate imediat.

Articolul 10

PERIOADA DE GARANȚIE ȘI REMEDIERI ÎN PERIOADA DE GARANȚIE

10.1. Perioada de garanție pentru lucrările prevăzute la art.2 al prezentului contract este de 120 luni.

10.2. Perioada de garanție curge de la data recepției finale și pînă la expirarea termenului prevăzut la punctul 10.1 din prezentul articol.

10.3. Antreprenorul general are obligația ca în perioada de garanție să înlăture toate defecțiunile ce țin de nerespectarea clauzelor contractului, pe cheltuială proprie, în urma unei notificări transmise de către Beneficiar.

10.4. Dacă defecțiunile nu se datorează neglijenței sau lipsurilor Antreprenorului general, lucrările fiind executate de către acesta, conform prevederilor contractului, costul remedierilor va fi evaluat și plătit ca lucrări suplimentare.

Articolul 11

RĂSPUNDEREA PĂRȚILOR

11.1. Părțile de contract răspund, fiecare, pentru greșelile proprii, precum și pentru cele ale reprezentanților lor legali și ale persoanelor fizice și juridice pe care le utilizează pentru îndeplinirea obligațiilor ce le revin.

11.2. Dacă în legătură cu executarea lucrărilor de construcții se produce o daună unui terț, părțile contractante răspund solidar, conform prevederilor legale. Pentru stabilirea între părți a cuantumului răspunderii pentru dauna provocată se va ține seama de gradul de vinovăție a fiecărui partener în producerea acesteia, dacă în clauzele contractuale nu s-a prevăzut altfel. Dacă prejudiciul cauzat terței persoane este urmare a unei măsuri dispuse de beneficiar în forma în care a fost aplicată, atunci acesta poartă singur răspunderea, numai dacă Antreprenorul general l-a înștiințat în prealabil de pericolul legat de executarea dispoziției.

11.3. Antreprenorul general este obligat, conform prevederilor legale, la plata daunelor pentru încălcarea sau deteriorarea drumurilor de acces sau a rețelelor de utilități, a terenurilor limitrofe prin depozitarea de pămînt, materiale sau alte obiecte, precum și ca urmare a unor îngrădiri sau limitări din proprie vină.

11.4. În cazul în care Antreprenorul general are dubii cu privire la modul de execuție a lucrării, la modul de asigurare împotriva accidentelor, la calitatea materialelor sau părților de construcție, utilaje tehnologice etc., livrate de Beneficiar, precum și cu privire la lucrările executate de alți agenți economici, atunci el trebuie să-i comunice obiecțiile, în scris, Beneficiarului, imediat și pe cît posibil, înainte de începerea lucrărilor. Beneficiarul rămîne răspunzător pentru informațiile, dispozițiile și livrările sale.

11.5. Antreprenorul general trebuie să asigure lucrările executate și dotările pe care le are la dispoziție împotriva degradării și furturilor pînă la predarea lucrărilor către Beneficiar. El trebuie să ia măsuri de protecție contra degradării lucrării datorită acțiunilor atmosferice și a apei și să îndepărteze zăpada și gheața.

11.6. Dacă nerespectarea de către Antreprenorul general a prevederilor oricărui regulament sau hotărîri ale autorităților administrației publice locale sau ale altor organe locale, legal constituite, și care au caracter obligatoriu la executarea lucrărilor, provoacă pagube pentru Beneficiar, acesta va fi despăgubit de Antreprenorul general în mărimea sumei prejudiciului.

11.7. Dacă motivele constrîngerii sau ale întreruperii sînt imputabile uneia dintre părțile contractante, atunci cealaltă parte poate emite pretenții privind despăgubirea pentru daunele intervenite și care pot fi dovedite.

11.8. Dacă întîrzierea în execuția lucrărilor este în culpa unuia din părți a contractului, partea culpabilă va plăti celeilalte părți penalizări și/sau despăgubiri în cuantum de 0,1% din valoarea lucrărilor executate pentru fiecare zi de întîrziere. Penalizarea devine operantă în momentul în care partea inculpă a intrat în întîrziere.

11.9. Beneficiarul nu va fi responsabil pentru nici un fel de daune – interese, compensații plătibile conform prevederilor legale, în privința sau ca urmare a unui accident sau prejudiciu adus unui muncitor sau altei persoane angajate de Antreprenorul general, cu excepția unui accident sau prejudiciu rezultând din vina Beneficiarului, a agenților sau a angajaților acestora.

Articolul 12

SOLUȚIONAREA LITIGIILOR

12.1. În cazul litigiilor privind calitatea și proprietățile materialelor de construcție, procedurile de verificare, corectitudinea efectuării probelor, a utilajelor de construcție folosite, fiecare parte poate, după o înștiințare prealabilă a celeilalte părți, să ceară efectuarea unor cercetări de către o instituție publică de cercetare. Costurile cercetărilor efectuate se suportă de partea a cărei culpă a fost dovedită.

Articolul 13

REZILIEREA CONTRACTULUI

13.1. Antreprenorul general poate cere rezilierea contractului, dacă :

- a) Beneficiarul nu-și îndeplinește o obligație care este în sarcina sa și prin aceasta pune pe Antreprenorul general în situația de a nu putea executa lucrarea;
- b) Beneficiarul nu onorează o plată scadentă mai mult de 3 luni;
- c) Beneficiarul notifică antreprenorul general că din motive neprevăzute și datorită unor conjuncturi economice îi este imposibil să continue îndeplinirea obligațiilor contractuale.

13.2. Beneficiarul poate cere rezilierea contractului, dacă:

- a) Antreprenorul general a fost declarat falit, intră în lichidare în vederea fuzionării sau are o ipotecă pe capital;
- b) Antreprenorul general a abandonat contractul;
- c) Antreprenorul general nu începe lucrările fără să aibă un motiv justificat sau nu reia lucrările suspendate, în termen rezonabil de la primirea dispoziției scrise de reîncepere a lucrărilor;
- d) Antreprenorul general nu a îndepărtat materialele necorespunzătoare de pe șantier sau nu a refăcut o lucrare în termenul stabilit prin prezentul contract.

13.3. Cererea de reziliere a contractului pentru motivele menționate la punctele 13.1. și 13.2. din prezentul articol se va comunica în scris părții contractante cu cel puțin 15 zile lucrătoare anterior dății solicitate de reziliere.

13.4. Beneficiarul, în caz de reziliere a contractului, va convoca comisia de recepție care va efectua recepția cantitativă și calitativa a lucrărilor executate.

13.5. În cazul rezilierii contractului, Beneficiarul va întocmi situația lucrărilor efectiv executate, inventarul materialelor, utilajelor și lucrărilor provizorii, după care se vor stabili sumele care urmează să le plătească în conformitate cu prevederile contractului, precum și daunele pe care trebuie să le suporte Antreprenorul general din vina căruia s-a reziliat contractul.

13.6. După rezilierea contractului, Beneficiarul poate continua execuția lucrărilor cu respectarea prevederilor legale.

13.7. Beneficiarul va convoca comisia de recepție care va efectua recepția cantitativă și calitativă a lucrărilor executate în maximum 15 zile de la data rezilierii contractului.

Articolul 14

DISPOZIȚII FINALE

14.1. Următoarele documente (anexe la prezentul contract) vor fi citite și vor fi interpretate ca fiind parte integrantă a prezentului contract:

- a) scrisoarea de acceptare;
- b) prezentul formular de contract completat și semnat;

- c) oferta, formularul de ofertă și anexa la formularul de ofertă;
 - d) caietele de sarcini (specificațiile tehnice);
 - e) listele cu cantități de lucrări și utilaje, devizele-ofertă și listele cu consumurile de resurse anexate;
 - f) planșele (partea desenată a proiectului tehnic);
 - g) tabelele cu informațiile suplimentare.
- 14.2. Documentele contractului vor fi întocmite în limba de stat, iar în caz de necesitate, în altă limbă de circulație internațională.
- 14.3. În cazurile în care apar ambiguități sau discrepanțe în clauzele prezentului contract, acestea vor fi clarificate de Beneficiar, care va emite instrucțiuni în acest sens pentru Antreprenorul general.
- 14.4. În documentele contractului nu se pot face modificări fără acordul părților.
- 14.5. În mărturisirea celor expuse mai sus, părțile pun în aplicare executivă prezentul contract la data și anul indicat mai sus, fiind valabil pînă pînă la data de 31.12.2020.

“Antreprenorul”: **S.R.L. „DEVASTCOM**,

Adresa: mun. Chișinău, str. Mesager nr. 11

Tel./Fax: : 0(22)876239

Denumirea Băncii: BC „Moldincombank” S.A.

Adresa Băncii: Fil. Poșta Veche,

Adresa Băncii: mun. Chișinău,

Adresa Băncii: str. Calea Orheiului, 105/2

Cod Bancar: **MOLDMD2X307**

Cod IBAN: **MD24ML000000000222432924**

Cod fiscal: **1006600051009**

Cod TVA: **0505167**

Directorul:
Victor ȚIMBALIUC



“Beneficiarul”: **Aparatul Președintelui raionului Strășeni**

Adresa: mun. Strășeni, str. M. Eminescu nr. 28

Tel./Fax: 0237 2-79-10; 0237 2-24-89

Denumire Ministerul Finanțelor

a Băncii: Trezoreria de Stat

Adresa or. Strășeni, str. Ștefan cel Mare

Băncii: 133b

Cod Bancar: **TREZMD2X**

Cod IBAN: **MD18TRPDAU319210C15745AD**

Cod fiscal: **1017601000161**

Președintele raionului Strășeni:
Mihail POPA

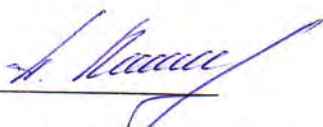

Contabil șef: **Veronica GOBJA**



2018 - 0000000927

“DEVASTCOM” S.R.L.

Cod fiscal 1006600051009

MD-2069, mun. Chișinău, str. Mesager nr.11, Director:069166411, Contabilitate: 069166385

Anexa nr. 14

la Documentația standard

nr. ocds-b3wdp1-MD-1660899842447

din 19.08.2022

DECLARAȚIE

**privind dotările specifice, utilajul și echipamentul necesar pentru îndeplinirea
corespunzătoare a contractului**

Nr. d/o	Denumirea principalelor utilaje, echipamente, mijloace de transport, baze de producție (ateliere, depozite, spații de cazare) și laboratoare propuse de ofertant ca necesare pentru executarea lucrării, rezultate în baza tehnologiilor pe care el urmează să le adopte	Unitatea de măsură(bucăți și seturi)	Asigurate din dotare	Asigurate de la terți sau din alte surse
1	Autocamion IVECO 75E12	1 un	Buna	Arendat
2	Excavator KUBOTA U45	1 un	Buna	Propriu
3	Excavator KUBOTA KX36-3	1 un	Buna	Propriu
4	BuldoExcavator Fiori SPA 970	1 un	Buna	Propriu
5	BuldoExcavator CATERPILLAR 432D	1 un	Buna	Propriu
6	BuldoExcavator JSB 1CX	1 un	Buna	Arendat
7	Autocamion - Manipulator DAF AE65CC	1 un	Buna	Arendat
8	Microbus MERCEDES 207D	1 un	Buna	Propriu
9	Hyundai Highway van	1 un	Buna	Propriu
10	Nivelir	1 un	Buna	Propriu
11	Teodolit	1 un	Buna	Propriu
12	Betonieră	2 un	Buna	Propriu
13	Perforator	3 un	Buna	Propriu
14	Compresor	2 un	Buna	Propriu
15	Aparat de sudură	3 un	Buna	Propriu
16	Aparat de sudură PE	3 un	Buna	Propriu
17	Mașină de tăiat beton-fier	4 un	Buna	Propriu
18	Mașină electrică de găurit	3 un	Buna	Propriu
19	Mașină de tăerea și prelucrarea lemnului	1 un	Buna	Propriu
20	Mașină de tăiat rosturi in beton asfalt	1 un	Buna	Propriu
21	Macara de fereastră	2 un	Buna	Propriu
22	Utilaj de ridicat	1 un	Buna	Propriu
23	Ferestru mecanic	3 un	Buna	Propriu
24	Generator-aparat de sudura	1 un	Buna	Propriu
25	Generator	1 un	Buna	Propriu
26	Mai mecanic	1 un	Buna	Propriu
27	Vibrator pentru Beton	1 un	Buna	Propriu
28	Vagon dormitor	4 un	Buna	Propriu
29	Șchele metalice	2 set	Buna	Propriu

Data completării: 12.09.2022

Semnat: _____

Nume/prenume: Țîmbaliuc Victor

Funcția persoanei juridice: Director

Denumirea firmei: "Devastcom" S.R.L.

“DEVASTCOM” S.R.L.

Cod fiscal 1006600051009

MD-2069, mun. Chișinău, str. Mesager nr.11, Director:069166411, Contabilitate: 069166385

Anexa nr. 15

la Documentația standard

nr. ocds-b3wdp1-MD-1660899842447

din 19.08.2022

DECLARAȚIE

privind personalul de specialitate propus pentru implementarea contractului

Nr. d/o	Funcția	Studii de specialitate	Vechimea în munca de specialitate (ani)	Numărul și denumirea lucrărilor similare executate în calitate de conducător	Numărul certificatului de atestare și data eliberării
1	Diriginte șantier Guzun Ion	Superioare	15	Complex sportiv raional din s. Pânășești, r-nul Strășeni, Alimentarea cu apa a satului Rediul Mare, comuna Grinauti Moldova, raionul Ocnita, Rețele de canalizare și stația de epurare din s.Plop, r-nul Dondușeni Sistemul de alimentare cu apă a s. Corbu, r-nul Dondușeni Sistemul de alimentare cu apă a s. Sturzovca, r-nul Glodeni	nr.0273 din 12.02.2020 nr.1586 din 18.03.2022
2	Diriginte șantier Guzun Ion	Superioare	15		
3	Betonist	Superioare	7		
4	Drenor-canalist	Superioare	9		
5	Dulgher	Superioare	10		
6	Electrician	Superioare	10		
7	Instalator apa, canal	Superioare	5		
8	Lacatus	Superioare	5		
9	Sudor	Superioare	10		
10	Tencuitor	Superioare	5		
11	Timplar	Superioare	5		
12	Tinichigiu	Superioare	5		
13	Zidar	Superioare	10		
14	Zugrav	Superioare	7		
15	Muncitor auxiliar	Superioare	2		
16	Maistru	Superioare	2		

Data completării: 12.09.2022

Semnat: _____

Nume/prenume: Țîmbaliuc Victor

Funcția persoanei juridice: Director

Denumirea firmei: "Devastcom" S.R.L.

“DEVASTCOM” S.R.L.

Cod fiscal 1006600051009

MD-2069, mun. Chişinău, str. Mesager nr.11, Director:069166411, Contabilitate: 069166385

Anexa nr. 16
la Documentația standard
nr. ocds-b3wdp1-MD-1660899842447
din 19.08.2022

LISTA SUBCONTRACTORILOR ȘI PARTEA/PĂRȚILE DIN CONTRACT CARE SUNT ÎNDEPLINITE DE ACEȘTIA

Nr. d/o	Numele și adresa subantreprenorilor	Activități din contract	Valoarea aproximativă	% din valoarea
1.	Nu sunt			
2.				
3.				
4.				
5.				

Data completării: 12.09.2022

Semnat: _____

Nume/prenume: Țîmbaliuc Victor

Funcția persoanei juridice: Director

Denumirea firmei: "Devastcom" S.R.L.

“DEVASTCOM” S.R.L.

Cod fiscal 1006600051009

MD-2069, mun. Chișinău, str. Mesager nr.11, Director:069166411, Contabilitate: 069166385

Anexa nr. 17
la Documentația standard
nr. ocds-b3wdp1-MD-1660899842447
din 19.08.2022

INFORMAȚII PRIVIND ASOCIEREA

**În vederea participării la procedura de adjudecare a executării obiectivului de investiție
Lucrări de amenajarea parcului de agrement din s. Cîșla r-nul Telenеști
(forma de licitație Licitație deschisă)**

1. Părți contractante (agenți economici)

a) Nu sunt

b)

c)

2. Adrese, telefon, telefax a oficiilor partenerilor (părți contractante):

a)

b)

c)

3. Informații privind modul de asociere:

3.1. Data încheierii contractului de asociere _____

3.2. Locul și data înregistrării asociației _____

3.3. Activități economice ce se vor realiza în comun _____

3.4. Contribuția fiecărei părți la realizarea activităților economice comune convenite

3.5. Valoarea și cota procentuală a lucrărilor executate de fiecare asociat

3.6. Condiții de administrare a asociației _____

3.7. Modalitatea de împărțire a rezultatelor activității economice comune desfășurate

3.8. Cauze de încetare a asociației și modul de împărțire a rezultatelor lichidării _____

3.9. Repartizarea fizică, valorică și procentuală între fiecare asociat pentru executarea obiectivului supus licitației _____

3.10. Alte cauze _____

Data completării 12.09.2022

Semnat Liderul Asociației: _____

Nume: _____

Funcția în cadrul firmei: _____

Denumirea firmei: _____

Semnat Asociatul Secund: Nu sunt

Nume: _____

Funcția în cadrul firmei: _____

Denumirea firmei: _____



Ministerul Infrastructurii
și Dezvoltării Regionale
al Republicii Moldova

Agenția pentru
Supraveghere Tehnică

Anexa nr. 22
La Ordinul Ministerului Finanțelor
nr. 69 din 07.05.2021

la nr.4890/22 din 03.05.2022

A V I Z

pentru participare la licitațiile publice de lucrări din domeniul construcțiilor și instalațiilor

Eliberat întreprinderii SRL „DEV ASTCOM” conform cererii nr. 4890/22 din 03.05.2022. În urma verificării actelor prezentate și informației rezultate din actele de control în ultimii 3 (trei) ani, potrivit Ordinului nr. 48 din 01.07.2021, Agenția pentru Supraveghere Tehnică constată următoarele:

Nr. d/o	Informații	Noțiuni	DA	NU	Notă
I	Încălcări constatate prin procese - verbale de control, emise în temeiul Legii nr.131/2012 și/sau H.G. nr. 360/1996, intrate în vigoare, necontestate, sau contestate dar confirmate prin hotărâri judecătorești executorii definitive:	Încălcări foarte grave (art. 5 ¹ Legea 131/2012)		NU	
		Sanțiuni economice (cu exagerări ale costului mari de 15% din valoarea lucrărilor executate, inclusiv)		NU	
II	Au fost înregistrate cazuri de accidente:	Accidente tehnice grave		NU	
III	Întreprinderea dispune de necesarul de personal propriu calificat (specialiști și muncitori specializați cu certificate de atestare tehnico-profesională.), tehnică specializată (mecanisme, utilaje), încăperi separate corespunzătoare genului de activitate (sector de producere, depozit, oficiu) pentru executarea următoarelor tipuri de lucrări:	Construcții civile, industrial și agrozootehnice A. Terasamente, lucrări la structura clădirilor; B. structuri metalice; C. finisare, amenajare, protecție.	DA		A;B; C.
		Construcții rutiere: A. drumuri și piste de aviație; B. poduri; C. căi ferate.		NU	
		Construcții speciale: A. hidrotehnice și pentru îmbunătățiri funciare; B. fântâni arteziene; C. porturi și debarcadere; D. mine, cariere; E. tuneluri.	DA		A.
		Instalații și rețele tehnico-edilitare: A. de alimentare cu apă și canalizare; B. de încălzire; C. ventilație, climatizare; D. electrice; E. de automatizare; F. telecomunicație; G. semnalizare; H. frigorifice, compresoare; I. tehnologice.	DA		A;B.
	Instalații industrial periculoase: A. sub presiune, mecanisme de ridicat, cazane; B. chimico-tehnologice; C. gazoducte magistrale; D. sisteme de alimentare cu gaze.		NU		

Prezentul Aviz este cu titlu informativ și se eliberează la cererea solicitantului.
Este valabil 12 luni de la data eliberării.

Director

Digitally signed by Moraru Ion
Date: 2022.05.10 14:26:10 EEST
Reason: MoldSign Signature
Location: Moldova



Ion MORARU

Ex: _Leonid Bacilo Tel: _022244390

“DEVASTCOM” S.R.L.

Cod fiscal 1006600051009

MD-2069, mun. Chişinău, str. Mesager nr.11, Director:069166411, Contabilitate: 069166385

Cifra medie de afaceri în ultimii 3 ani

Anul	Suma
2021	12 490 589.00
2020	9 371 188.00
2019	33 968 466.86
Cifra medie de afaceri în ultimii 3 ani	18 610 081.29

Lichiditate generală

2021

$$\frac{4\,587\,941}{1\,182\,867} * 100 = 387$$

2022

$$\frac{4\,116\,748}{1\,321\,827} * 100 = 311$$

Numarul mediu de angajați pe ultimii 3 ani:

Anul	Cantitatea
2019	32
2020	17
2021	19
Cifra medie de angajați în ultimii 3 ani	23

Data completării: 12.09.2022

Semnat: _____

Nume/prenume: Țîmbaliuc Victor

Funcția persoanei juridice: Director

Denumirea firmei: "Devastcom" S.R.L.

“DEVASTCOM” S.R.L.

Adresa juridica: Mun. Chişinău, str. Mesager, 11

Tel/Fax: 022876239

Mail: devastcom@mail.ru

Mobil Director: 069166411

Director: Țîmbaliuc Victor

Cod fiscal: **1006600051009**

Deschis la: BC “Moldindconbank” S.A. sucursala. POȘTA VECHE,
mun. Chişinău, str. Calea Orheiului, 105/1

Codul băncii: **MOLDMD2X307**

Codul IBAN: **MD24ML000000000222432924**

Cod TVA: **0505167**

“DEVASTCOM” S.R.L.

Cod fiscal 1006600051009

MD-2069, mun. Chișinău, str. Mesager nr.11, Director:069166411, Contabilitate: 069166385

la Documentația standard
nr. ocds-b3wdp1-MD-1660899842447
din 19.08.2022

Declarații privind obligațiile contractuale față de alți beneficiari

Nr.	Denumirea beneficiarului	Natura obligațiilor contractuale	Suma obligațiilor contractuale
1	Primăria s.Fundurii Noi, r-nul. Glodeni	Sistemul de alimentare cu apă în s. Fundurii Noi, raionul Glodeni	4 918 000,67
2	Primaria com. Grinauti-Moldova	Construcția sistemului de alimentare cu apă potabilă a satelor Grinăuți-Raia și Grinăuți-Moldova	11 847 201,42

Data completării: 12.09.2022

Semnat: _____

Nume/prenume: Țîmbaliuc Victor

Funcția persoanei juridice: Director

Denumirea firmei: "Devastcom" S.R.L.

652805.3

REPUBLICA



MOLDOVA

CERTIFICAT DE ÎNREGISTRARE

**Firma Agricolă de Producție și Comerț "DEVASTCOM" S.R.L.
ESTE ÎNREGISTRATĂ LA CAMERA ÎNREGISTRĂRII DE STAT**

**Numărul de identificare de stat - codul fiscal
1006600051009**

Data înregistrării

23.09.1998

Data eliberării

27.10.2006

Svirepova Ludmila, registrator de stat

*Funcția, numele, prenumele persoanei
care a eliberat certificatul*

semnătura

MD 0061041



L.Ș.



I.P. "AGENȚIA SERVICII PUBLICE"
Departamentul înregistrare și licențiere a unităților de drept

EXTRAS
din Registrul de stat al persoanelor juridice

nr. 8440 din 26.05.2022

Denumirea completă: **Firma Agricolă de Producție și Comerț «DEVASTCOM»
S.R.L.**

Denumirea prescurtată: **F.P.C. «DEVASTCOM» S.R.L.**

Forma juridică de organizare: **Societate cu Răspundere Limitată.**

Numărul de identificare de stat și codul fiscal: **1006600051009.**

Data înregistrării de stat: **23.09.1998.**

Sediul: **MD-2069, str. Mesager, 11, mun. Chișinău, Republica Moldova.**

Modul de constituire: **nou creată.**

Obiectul principal de activitate:

- 1 Intermedieri pentru vânzarea unui asortiment larg de mărfuri;**
- 2 Comerțul cu ridicata al produselor alimentare, băuturilor și produselor din tutun;**
- 3 Comerțul cu ridicata al băuturilor alcoolice și altor băuturi;**
- 4 Comerțul cu ridicata al produselor agricole brute și animalelor vii;**
- 5 Comerțul cu ridicata al mărfurilor nealimentare de larg consum.**

Capitalul social: **5400 lei.**

Administrator: ȚÎMBALIUC VICTOR, IDNP 0962512582587,

Asociați:

1. ȚÎMBALIUC VICTOR , IDNP 0962512582587

cota 5400.00 lei, ce constituie 100 %.

Prezentul extras este eliberat în temeiul art. 34 al Legii nr. 220-XVI din 19 octombrie 2007 privind înregistrarea de stat a persoanelor juridice și a întreprinzătorilor individuali și confirmă datele din Registrul de stat la data de: 26.05.2022.

Specialist coordonator
tel. 022-207-840



Lazari Aliona



FB 0408382

CERTIFICAT
privind lipsa sau existența restanțelor față de bugetul public național

Nr.
№ A2216864

din
от 12.09.2022

1. Destinația / Назначение

pentru participarea la proceduri de achiziții publice

2. Date despre contribuabil / Информация о налогоплательщике

Denumirea Наименование	Codul fiscal / Numărul de identificare Фискальный код / Идентификационный номер
F.P.C. DEVASTCOM S.R.L.	1006600051009
Adresa sediului de bază (strada, numărul) Адрес основного месторасположения (улица, номер)	Codul - Denumirea localității Код - Наименование населенного пункта
Mesager nr.11	0120-SEC.BUIUCANI

3. Atestarea lipsei sau existenței restanțelor conform datelor Sistemului Informațional Automatizat /
Подтверждение отсутствия или наличия недоимки согласно данных Информационной автоматизированной системы

La data emiterii prezentului certificat restanța față de bugetul public național constituie/ На дату выдачи данной справки недоимка перед национальным публичным бюджетом составляет:
0,00 lei/лей.

4. Valabil pînă la / Действителен до 27.09.2022

5. Autentificarea Serviciului Fiscal de Stat / Подтверждение Государственной налоговой службы

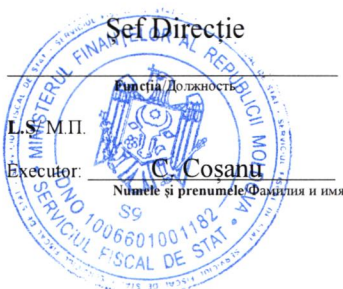

[Handwritten Signature]
Semnătura/Подпись

Sergiu CHIRCU
Numele și prenumele/Фамилия и имя

Este extras din Sistemul Informațional al SFS SIA „Contul curent al contribuabilului”// 12.09.2022 ora 8:32:38
cu aplicarea prevederilor pct. 82-83 Ordin IFPS nr.400 din 14.03.2014 (Monitorul Oficial 72-77/399, 28.03.2014)

NOTA (3,19)



LEGITIMAȚIE Seria 2022-DȘ Nr. 1586



Numele **Guzun**

prenumele **Ion**

Atestat în calitate de

Diriginte de șantier

Eliberată la **18 martie 2022**

Valabilă pînă la **18 martie 2027**

Andrei SPÎNU

Viceprim-ministru, ministru

REPUBLICA

**MINISTERUL I
ȘI DEZVOLTA**

CERTIFICAT

de atestare tehnico-profesională

Seria 2022-DȘ

Numărul 1586

Eliberat domnului (doamnei): **Guzun Ion**

Pentru a activa în calitate de: **Diriginte de șantier**

Domeniile:

- 1. Construcții civile, industriale și agrozootehnice.**
- 4. Construcții hidrotehnice și pentru îmbunătățiri funciare.**

Exigențele esențiale:

- A - rezistență și stabilitate;
- B - siguranță în exploatare;
- C - siguranță la foc;
- D - igienă, sănătatea oamenilor, refacerea și protecția mediului înconjurător;
- E - izolație termică, hidrofugă și economie de energie;
- F - protecție împotriva zgomotului.
- G - utilizare sustenabilă a resurselor naturale.

Data eliberării **18 martie 2022**

Valabil pînă la **18 martie 2027**



Andrei SPÎNU

*Daca la emiterea acestui document,
ați sesizat acțiuni de implicare în acte de corupție,
Va rugăm să ne informați la Linia anticorupție a
ministerului 022250535,
WhatsApp 078777975
sau mesaj la adresa de
e-mail: anticoruptie@midr.gov.md*

Viceprim-ministru, ministru

REPUBLICA



MOLDOVA

**MINISTERUL ECONOMIEI
ȘI INFRASTRUCTURII**

CERTIFICAT

de atestare tehnico-profesională

Seria 2020-DLS

Numărul 0273

Eliberat domnului (doamnei): **Guzun Ion**

Pentru a activa în calitate de: **Diriginte cu executarea lucrărilor specializate și instalațiilor aferente construcțiilor**

Domeniile:

- 1. Instalații și rețele de alimentare cu apă și canalizare.**
- 2. Instalații și rețele de încălzire.**

Exigențele esențiale:

- A - rezistență și stabilitate;
- B - siguranță în exploatare;
- C - siguranță la foc;
- D - igienă, sănătatea oamenilor, refacerea și protecția mediului înconjurător;
- E - izolație termică, hidrofugă și economie de energie;
- F - protecție împotriva zgomotului.

Data eliberării **12 februarie 2020**

Valabil pînă la **12 februarie 2025**



Mihail LUPAȘCU

Mihail Lupașcu
Secretar de Stat

SITUAȚIILE FINANCIAREpentru perioada 01.01.2021 - 31.12.2021**Entitatea:** FPC "DEVASTCOM" SRL**Cod CUIŢO:** 38912293**Cod IDNO:** 1006600051009

Sediul:

MD:**Raionul(municipiul):** 105, DDF BUIUCANI**Cod CUATM:** 0120, SEC.BUIUCANI**Strada:** mun Chisinau str Mesager 11**Activitatea principală:** F4120, Lucrari de constructii a cladirilor rezidentiale si nerezidentiale**Forma de proprietate:** 15, Proprietatea privată**Forma organizatorico-juridică:** 530, Societăți cu răspundere limitată

Date de contact:

Telefon: 69166385**WEB:****E-mail:** devastcom@mail.ru**Numele și coordonatele al contabilului-șef:** DI (dna) TIMBALIUC GALINA Tel. 69166385**Numărul mediu al salariaților în perioada de gestiune:** 19 persoane.**Persoanele responsabile de semnarea situațiilor financiare*:** TIMBALIUC VICTOR

Unitatea de măsură: leu

BILANȚULla 31.12.2021

Anexa 1

Nr. cpt.	Indicatori	Cod rd.	Sold la	
			Începutul perioadei de gestiune	Sfârșitul perioadei de gestiune
1	2	3	4	5
	A C T I V			
	ACTIVE IMOBILIZATE			
	I. Imobilizări necorporale			
	1. Imobilizări necorporale în curs de execuție	010	0	0
	2. Imobilizări necorporale în exploatare, total	020	6754	25887
	din care:			
	2.1. concesiuni, licențe și mărci	021	586	0
	2.2. drepturi de autor și titluri de protecție	022	0	0
	2.3. programe informatice	023	6168	4018
	2.4. alte imobilizări necorporale	024	0	21869
	3. Fond comercial	030	0	0
	4. Avansuri acordate pentru imobilizări necorporale	040	0	0
	Total imobilizări necorporale (rd.010 + rd.020 + rd.030 + rd.040)	050	6754	25887
	II. Imobilizări corporale			
	1. Imobilizări corporale în curs de execuție	060	0	0
	2. Terenuri	070	3933916	3933916
	3. Mijloace fixe, total	080	954190	1060089
	din care:			
	3.1. clădiri	081	0	0
	3.2. construcții speciale	082	0	0
	3.3. mașini, utilaje și instalații tehnice	083	263692	557630
	3.4. mijloace de transport	084	565550	294301

A.

3.5. inventar și mobilier	085	0	0
3.6. alte mijloace fixe	086	124948	208158
4. Resurse minerale	090	0	0
5. Active biologice imobilizate	100	0	0
6. Investiții imobiliare	110	0	0
7. Avansuri acordate pentru imobilizări corporale	120	0	0
Total imobilizări corporale (rd.060 + rd.070 + rd.080 + rd.090 + rd.100 + rd.110 + rd.120)	130	4888106	4994005
III. Investiții financiare pe termen lung			
1. Investiții financiare pe termen lung în părți neafiliate	140	0	0
2. Investiții financiare pe termen lung în părți afiliate, total	150	0	0
din care:			
2.1. acțiuni și cote de participație deținute în părțile afiliate	151	0	0
2.2 împrumuturi acordate părților afiliate	152	0	0
2.3 împrumuturi acordate aferente intereselor de participare	153	0	0
2.4 alte investiții financiare	154	0	0
Total investiții financiare pe termen lung (rd.140 + rd.150)	160	0	0
IV. Creanțe pe termen lung și alte active imobilizate			
1. Creanțe comerciale pe termen lung	170	0	0
2. Creanțe ale părților afiliate pe termen lung	180	0	0
inclusiv: creanțe aferente intereselor de participare	181	0	0
3. Alte creanțe pe termen lung	190	0	0
4. Cheltuieli anticipate pe termen lung	200	0	0
5. Alte active imobilizate	210	0	0
Total creanțe pe termen lung și alte active imobilizate (rd.170 + rd.180 + rd.190 + rd.200 + rd.210)	220	0	0
TOTAL ACTIVE IMOBILIZATE (rd.050 + rd.130 + rd.160 + rd.220)	230	4894860	5019892

B.

ACTIVE CIRCULANTE			
I. Stocuri			
1. Materiale și obiecte de mică valoare și scurtă durată	240	231482	880896
2. Active biologice circulante	250	0	0
3. Producția în curs de execuție	260	1309945	1318922
4. Produse și mărfuri	270	0	0
5. Avansuri acordate pentru stocuri	280	0	0
Total stocuri (rd.240 + rd.250 + rd.260 + rd.270 + rd.280)	290	1541427	2199818
II. Creanțe curente și alte active circulante			
1. Creanțe comerciale curente	300	4377805	3916334
2. Creanțe ale părților afiliate curente	310	0	0
inclusiv: creanțe aferente intereselor de participare	311	0	0
3. Creanțe ale bugetului	320	2920	0
4. Creanțele ale personalului	330	0	0
5. Alte creanțe curente	340	50319	50568
6. Cheltuieli anticipate curente	350	62703	67742
7. Alte active circulante	360	94194	82104
Total creanțe curente și alte active circulante (rd.300 + rd.310 + rd.320 + rd.330 + rd.340 + rd.350 + rd.360)	370	4587941	4116748
III. Investiții financiare curente			
1. Investiții financiare curente în părți neafiliate	380	220000	100000
2. Investiții financiare curente în părți afiliate, total	390	0	0
din care:			
2.1. acțiuni și cote de participație deținute în părțile afiliate	391	0	0
2.2. împrumuturi acordate părților afiliate	392	0	0
2.3. împrumuturi acordate aferente intereselor de participare	393	0	0

	2.4. alte investiții financiare în părți afiliate	394	0	
	Total investiții financiare curente (rd.380 + rd.390)	400	220000	100000
	IV. Numerar și documente bănești	410	3022011	2789292
	TOTAL ACTIVE CIRCULANTE (rd.290 + rd.370 + rd.400 + rd.410)	420	9371379	9205858
	TOTAL ACTIVE (rd.230 + rd.420)	430	14266239	14225750
	P A S I V			
	CAPITAL PROPRIU			
	I. Capital social și neînregistrat			
	1. Capital social	440	5400	5400
	2. Capital nevărsat	450	(0)	0
	3. Capital neînregistrat	460	0	0
	4. Capital retras	470	(0)	0
	5. Patrimoniul primit de la stat cu drept de proprietate	480	0	0
	Total capital social și neînregistrat (rd.440 + rd.450 + rd.460 + rd.470 + rd.480)	490	5400	5400
	II. Prime de capital	500	0	0
	III. Rezerve			
	1. Capital de rezervă	510	0	0
	2. Rezerve statutare	520	0	0
	3. Alte rezerve	530	0	0
	Total rezerve (rd.510 + rd.520 + rd.530)	540	0	0
	IV. Profit (pierdere)			
	1. Corecții ale rezultatelor anilor precedenți	550	X	
	2. Profit nerepartizat (pierdere neacoperită) al anilor precedenți	560	13077972	12307759
	3. Profit net (pierdere netă) al perioadei de gestiune	570	X	590764
	4. Profit utilizat al perioadei de gestiune	580	X	(0)
	Total profit (pierdere) (rd.550 + rd.560 + rd.570 + rd.580)	590	13077972	12898523
	V. Rezerve din reevaluare	600	0	0
	VI. Alte elemente de capital propriu	610	0	0
	TOTAL CAPITAL PROPRIU (rd.490 + rd.500 + rd.540 + rd.590 + rd.600 + rd.610)	620	13083372	12903923
	DATORII PE TERMEN LUNG			
	1. Credite bancare pe termen lung	630	0	0
	2. Împrumuturi pe termen lung	640	0	0
	din care:			
	2.1. împrumuturi din emisiunea de obligațiuni	641	0	0
	inclusiv: împrumuturi din emisiunea de obligațiuni convertibile	642	0	0
	2.2. alte împrumuturi pe termen lung	643	0	0
	3. Datorii comerciale pe termen lung	650	0	0
	4. Datorii față de părțile afiliate pe termen lung	660	0	0
	inclusiv: datorii aferente intereselor de participare	661	0	0
	5. Avansuri primite pe termen lung	670	0	0
	6. Venituri anticipate pe termen lung	680	0	0
	7. Alte datorii pe termen lung	690	0	0
	TOTAL DATORII PE TERMEN LUNG (rd.630 + rd.640 + rd.650 + rd.660 + rd.670 + rd.680 + rd.690)	700	0	0
	DATORII CURENTE			
	1. Credite bancare pe termen scurt	710	0	0

E.	2. Împrumuturi pe termen scurt, total	720	0	0
	din care:			
	2.1. împrumuturi din emisiunea de obligațiuni	721	0	0
	inclusiv: împrumuturi din emisiunea de obligațiuni convertibile	722	0	0
	2.2. alte împrumuturi pe termen scurt	723	0	0
	3. Datorii comerciale curente	730	822522	1091161
	4. Datorii față de părțile afiliate curente	740	0	0
	inclusiv: datorii aferente intereselor de participare	741	0	0
	5. Avansuri primite curente	750	0	0
	6. Datorii față de personal	760	0	1445
	7. Datorii privind asigurările sociale și medicale	770		0
	8. Datorii față de buget	780	360345	229221
	9. Datorii față de proprietari	790	0	0
	10. Venituri anticipate curente	800	0	0
	11. Alte datorii curente	810	0	0
	TOTAL DATORII CURENTE (rd.710 + rd.720 + rd.730 + rd.740 + rd.750 + rd.760 + rd.770 + rd.780 + rd.790 + rd.800 + rd.810)	820	1182867	1321827
F.	PROVIZIOANE			
	1. Provizioane pentru beneficiile angajaților	830	0	0
	2. Provizioane pentru garanții acordate cumpărătorilor/clientilor	840	0	0
	3. Provizioane pentru impozite	850	0	0
	4. Alte provizioane	860	0	0
		TOTAL PROVIZIOANE (rd.830 + rd.840 + rd.850 + rd.860)	870	0
	TOTAL PASIVE (rd.620 + rd.700 + rd.820 + rd.870)	880	14266239	14225750

SITUAȚIA DE PROFIT ȘI PIERDERE

de la 01.01.2021 până la 31.12.2021

Anexa 2

Indicatori	Cod rd.	Perioada de gestiune	
		precedenta	curenta
1	2	3	4
Venituri din vânzări, total	010	9371188	12490589
din care:			
venituri din vânzarea produselor și mărfurilor	011	0	0
venituri din prestarea serviciilor și executarea lucrărilor	012	0	13000
venituri din contracte de construcție	013	9371188	12409266
venituri din contracte de leasing	014	0	0
venituri din contracte de microfinanțare	015	0	0
alte venituri din vânzări	016	0	68323
Costul vânzărilor, total	020	7160162	10273740
din care:			
valoarea contabilă a produselor și mărfurilor vândute	021	0	0
costul serviciilor prestate și lucrărilor executate terților	022	0	0
costuri aferente contractelor de construcție	023	7160162	10208683
costuri aferente contractelor de leasing	024	0	0
costuri aferente contractelor de microfinanțare	025	0	0
alte costuri aferente vânzărilor	026	0	65057
Profit brut (pierdere brută) (rd.010 - rd.020)	030	2211026	2216849
Alte venituri din activitatea operațională	040	61602	0
Cheltuieli de distribuire	050	369976	699745
Cheltuieli administrative	060	915013	831576
Alte cheltuieli din activitatea operațională	070	30266	4207

Rezultatul din activitatea operațională: profit (pierdere) (rd.030 + rd.040 - rd.050 - rd.060 - rd.070)	080	957373	681321
Venituri financiare, total	090	0	308
din care:	091	0	0
venituri din interese de participare	092	0	0
inclusiv: veniturile obținute de la părțile afiliate	093	0	0
venituri din dobânzi	094	0	0
inclusiv: veniturile obținute de la părțile afiliate	095	0	0
venituri din alte investiții financiare pe termen lung	096	0	0
inclusiv: veniturile obținute de la părțile afiliate	097	0	0
venituri aferente ajustărilor de valoare privind investițiile financiare pe termen lung și curente	098	0	0
venituri din ieșirea investițiilor financiare	099	0	0
venituri aferente diferențelor de curs valutar și de sumă	100	0	0
Cheltuieli financiare, total	101	0	0
din care:	102	0	0
cheltuieli privind dobânzile	103	0	0
inclusiv: cheltuielile aferente părților afiliate	104	0	0
cheltuieli aferente ajustărilor de valoare privind investițiile financiare pe termen lung și curente	105	0	0
cheltuieli aferente ieșirii investițiilor financiare	106	0	0
cheltuieli aferente diferențelor de curs valutar și de sumă	110	0	308
Rezultatul: profit (pierdere) financiar(ă) (rd.090 - rd.100)	120	0	0
Venituri cu active imobilizate și excepționale	130	0	0
Cheltuieli cu active imobilizate și excepționale	140	0	0
Rezultatul din operațiuni cu active imobilizate și excepționale: profit (pierdere) (rd.120 - rd.130)	150	0	0
Rezultatul din alte activități: profit (pierdere) (rd.110 + rd.140)	160	957373	308
Profit (pierdere) pînă la impozitare (rd.080 + rd.150)	170	124575	681629
Cheltuieli privind impozitul pe venit	180	832798	90865
Profit net (pierdere netă) al perioadei de gestiune (rd.160 - rd.170)			590764

SITUAȚIA MODIFICĂRILOR CAPITALULUI PROPRIU

de la 01.01.2021 pînă la 31.12.2021

Anexa 3

Nr. d/o	Indicatori	Cod rd	Sold la începutul perioadei de gestiune	Majorări	Diminuări	Sold la sfîrșitul perioadei de gestiune
1	2	3	4	5	6	7
	Capital social și neînregistrat					
	1. Capital social	010	5400	0	0	5400
	2. Capital nevărsat	020	(0)	(0)	(0)	(0)
	3. Capital neînregistrat	030	0	0	0	0
	4. Capital retras	040	(0)	(0)	(0)	(0)
	5. Patrimoniul primit de la stat cu drept de proprietate	050	0	0	0	0
	Total capital social și neînregistrat (rd.010 + rd.020 + rd.030 + rd.040 + rd.050)	060	5400	0	0	5400
II.	Prime de capital	070	0	0	0	0
	Rezerve					
	1. Capital de rezervă	080	0	0	0	0
	2. Rezerve statutare	090	0	0	0	0
	3. Alte rezerve	100	0	0	0	0
	Total rezerve (rd.080 + rd.090 + rd.100)	110	0	0	0	0

	Profit (pierdere)					
IV.	1. Corecții ale rezultatelor anilor precedenți	120	X	0	0	0
	2. Profit nerepartizat (pierdere neacoperită) al anilor precedenți	130	13077972		770213	12307759
	3. Profit net (pierdere netă) al perioadei de gestiune	140	X	590764		590764
	4. Profit utilizat al perioadei de gestiune	150	X	(0 ((0 ((0 (
	Total profit (pierdere) (rd.120 + rd.130 + rd.140 + rd.150)	160	13077972	590764	770213	12898523
V.	Rezerve din reevaluare	170	0	0	0	0
VI.	Alte elemente de capital propriu	180	0	0	0	0
	Total capital propriu (rd.060 + rd.070 + rd.110 + rd.160 + rd.170 + rd.180)	190	13083372	590764	770213	12903923

SITUAȚIA FLUXURILOR DE NUMERAR

de la 01.01.2021 până la 31.12.2021

Anexa 4

Indicatori	Cod rd	Perioada de gestiune	
		precedentă	curentă
1	2	3	4
Fluxuri de numerar din activitatea operațională			
Încasări din vânzări	010	10047458	15450179
Plăți pentru stocuri și servicii procurate	020	6890385	12052605
Plăți către angajați și organe de asigurare socială și medicală	030	1439106	1619942
Dobânzi plătite	040	0	0
Plata impozitului pe venit	050	304924	204574
Alte încasări	060	0	186175
Alte plăți	070	489274	1347952
Fluxul net de numerar din activitatea operațională (rd.010 - rd.020 - rd.030 - rd.040 - rd.050 + rd.060 - rd.070)	080	923769	411281
Fluxuri de numerar din activitatea de investiții			
Încasări din vânzarea activelor imobilizate	090	0	0
Plăți aferente intrărilor de active imobilizate	100	0	0
Dobânzi încasate	110	0	0
Dividende încasate	120	0	0
inclusiv: dividende încasate din străinătate	121	0	0
Alte încasări (plăți)	130	0	0
Fluxul net de numerar din activitatea de investiții (rd.090 - rd.100 + rd.110 + rd.120 ± rd.130)	140	0	0
Fluxuri de numerar din activitatea financiară			
Încasări sub formă de credite și împrumuturi	150	225000	950000
Plăți aferente rambursării creditelor și împrumuturilor	160	445000	870000
Dividende plătite	170	752000	724000
inclusiv: dividende plătite nerezidenților	171	0	0
Încasări din operațiuni de capital	180	0	0
Alte încasări (plăți)	190	0	0
Fluxul net de numerar din activitatea financiară (rd.150 - rd.160 - rd.170 + rd.180 ± rd.190)	200	-972000	-644000
Fluxul net de numerar total (± rd.080 ± rd.140 ± rd.200)	210	-48231	-232719
Diferențe de curs valutar favorabile (nefavorabile)	220	0	0
Sold de numerar la începutul perioadei de gestiune	230	3070242	3022011
Sold de numerar la sfârșitul perioadei de gestiune (± rd.210 ± rd.220 + rd.230)	240	3022011	2789292

“DEVASTCOM” S.R.L.

Cod fiscal 1006600051009

MD-2069, mun. Chişinău, str. Mesager nr.11, Director:069166411, Contabilitate: 069166385

Anexa nr. 7
la Documentația standard
nr. ocds-b3wdp1-MD-
1660899842447
din 19.08.2022

CERERE DE PARTICIPARE

Către: **Primaria s.Cișla, r-nul Teleneshti, Adresa: 5817, MOLDOVA, Teleneshti, s.Cișla (r-l Teleneshti), Primaria Cisla**

(denumirea autorității contractante și adresa completă)

Stimați domni, Ca urmare a anunțului/invitației de participare/de preselecție apărut în Buletinul achizițiilor publice și/sau Jurnalul Oficial al Uniunii Europene, nr **ocds-b3wdp1-MD-1660899842447** din **19.08.2022** (ziua/luna/anul), privind aplicarea procedurii pentru atribuirea contractului **Lucrări de amenajarea parcului de agrement din s. Cișla r-nul Teleneshti** (denumirea contractului de achiziție publică), noi **"Devastcom" S.R.L.** (denumirea/numele ofertantului/candidatului), am luat cunoștință de condițiile și de cerințele expuse în documentația de atribuire și ne exprimăm, prin prezenta, interesul de a participa, în calitate de ofertant/candidat, neavînd obiecții la documentația de atribuire.

Data completării: 12.09.2022

Semnat: _____

Nume/prenume: Țîmbaliuc Victor

Funcția persoanei juridice: Director

Denumirea firmei: "Devastcom" S.R.L.

“DEVASTCOM” S.R.L.

Cod fiscal 1006600051009

MD-2069, mun. Chișinău, str. Mesager nr.11, Director:069166411, Contabilitate: 069166385

Anexa nr. 18
la Documentația standard
nr. ocds-b3wdp1-MD-1660899842447
din 19.08.2022

ANGAJAMENT TERȚ SUSȚINĂTOR FINANCIAR

Terț susținător financiar

Nu sunt

(denumirea)

ANGAJAMENT

privind susținerea financiară a ofertantului/candidatului

Către: **Primaria s.Cîșla, r-nul Telenești, Adresa: 5817, MOLDOVA, Telenești, s.Cîșla (r-l Telenești), Primaria Cîșla**

(denumirea autorității contractante și adresa completă)

Cu privire la procedura pentru atribuirea contractului (denumirea contractului de achiziție publică), noi(denumirea terțului susținător financiar), având sediul înregistrat la (adresa terțului susținător financiar), ne obligăm, în mod ferm, necondiționat și irevocabil, să punem la dispoziția (denumirea ofertantului/candidatului) toate resursele financiare necesare pentru îndeplinirea integrală și la termen a tuturor obligațiilor asumate de acesta conform ofertei prezentate și contractului de achiziție publică ce urmează a fi încheiat între ofertant și autoritatea contractantă. Acordarea susținerii financiare nu implică alte costuri pentru achizitor, cu excepția celor care au fost incluse în propunerea financiară. În acest sens, ne obligăm în mod ferm, necondiționat și irevocabil, să punem la dispoziția (denumirea ofertantului/candidatului) suma de (valoarea totală/parțială din propunerea financiară), necesară pentru îndeplinirea integrală, reglementară și la termen a contractului de achiziție publică. Noi, (denumirea terțului susținător financiar), declarăm că înțelegem să răspundem față de autoritatea contractantă pentru neexecutarea oricărei obligații asumate de (denumirea ofertantului), în baza contractului de achiziție publică și pentru care (denumirea ofertantului/candidatului) a primit susținerea financiară conform prezentului angajament, renunțând în acest sens, definitiv și irevocabil, la invocarea beneficiului de diviziune. Noi, (denumirea terțului susținător financiar), declarăm că înțelegem să renunțăm definitiv și irevocabil la dreptul de a invoca orice excepție de neexecutare, atât față de autoritatea contractantă, cât și față de (denumirea ofertantului/candidatului), care ar putea conduce la neexecutarea, parțială sau totală, sau la executarea cu întârziere sau în mod necorespunzător a obligațiilor asumate de noi prin prezentul angajament. Noi, (denumirea terțului susținător financiar), declarăm că înțelegem să răspundem pentru prejudiciile cauzate autorității contractante ca urmare a nerespectării obligațiilor prevăzute în angajament. Prezentul reprezintă angajamentul nostru ferm încheiat în conformitate cu prevederile art.21 alin.(6) al Legii nr.131/2015 privind achizițiile publice, care dă dreptul autorității contractante de a solicita, în mod legitim, îndeplinirea de către noi a anumitor obligații care decurg din susținerea financiară acordată (denumirea ofertantului/candidatului).

Data completării: 12.09.2022

Semnat: _____

Nume/prenume: Țîmbaliuc Victor

Funcția persoanei juridice: Director

Denumirea firmei: "Devastcom" S.R.L.

“DEVASTCOM” S.R.L.

Cod fiscal 1006600051009

MD-2069, mun. Chișinău, str. Mesager nr.11, Director:069166411, Contabilitate: 069166385

Anexa nr. 18
la Documentația standard
nr. ocds-b3wdp1-MD-1660899842447
din 19.08.2022

ANGAJAMENT TERȚ SUSȚINĂTOR FINANCIAR

Terț susținător financiar

Nu sunt

(denumirea)

ANGAJAMENT

privind susținerea financiară a ofertantului/candidatului

Către: **Primaria s.Cîșla, r-nul Telenești**, Adresa: **5817, MOLDOVA, Telenești, s.Cîșla (r-l Telenești), Primaria Cîșla**

(denumirea autorității contractante și adresa completă)

Cu privire la procedura pentru atribuirea contractului (denumirea contractului de achiziție publică), noi(denumirea terțului susținător financiar), având sediul înregistrat la (adresa terțului susținător financiar), ne obligăm, în mod ferm, necondiționat și irevocabil, să punem la dispoziția (denumirea ofertantului/candidatului) toate resursele financiare necesare pentru îndeplinirea integrală și la termen a tuturor obligațiilor asumate de acesta conform ofertei prezentate și contractului de achiziție publică ce urmează a fi încheiat între ofertant și autoritatea contractantă. Acordarea susținerii financiare nu implică alte costuri pentru achizitor, cu excepția celor care au fost incluse în propunerea financiară. În acest sens, ne obligăm în mod ferm, necondiționat și irevocabil, să punem la dispoziția (denumirea ofertantului/candidatului) suma de (valoarea totală/parțială din propunerea financiară), necesară pentru îndeplinirea integrală, reglementară și la termen a contractului de achiziție publică. Noi, (denumirea terțului susținător financiar), declarăm că înțelegem să răspundem față de autoritatea contractantă pentru neexecutarea oricărei obligații asumate de (denumirea ofertantului), în baza contractului de achiziție publică și pentru care (denumirea ofertantului/candidatului) a primit susținerea financiară conform prezentului angajament, renunțând în acest sens, definitiv și irevocabil, la invocarea beneficiului de diviziune. Noi, (denumirea terțului susținător financiar), declarăm că înțelegem să renunțăm definitiv și irevocabil la dreptul de a invoca orice excepție de neexecutare, atât față de autoritatea contractantă, cât și față de (denumirea ofertantului/candidatului), care ar putea conduce la neexecutarea, parțială sau totală, sau la executarea cu întârziere sau în mod necorespunzător a obligațiilor asumate de noi prin prezentul angajament. Noi, (denumirea terțului susținător financiar), declarăm că înțelegem să răspundem pentru prejudiciile cauzate autorității contractante ca urmare a nerespectării obligațiilor prevăzute în angajament. Prezentul reprezintă angajamentul nostru ferm încheiat în conformitate cu prevederile art.21 alin.(6) al Legii nr.131/2015 privind achizițiile publice, care dă dreptul autorității contractante de a solicita, în mod legitim, îndeplinirea de către noi a anumitor obligații care decurg din susținerea financiară acordată (denumirea ofertantului/candidatului).

Data completării: 12.09.2022

Semnat: _____

Nume/prenume: Țîmbaliuc Victor

Funcția persoanei juridice: Director

Denumirea firmei: "Devastcom" S.R.L.

“DEVASTCOM” S.R.L.

Cod fiscal 1006600051009

MD-2069, mun. Chişinău, str. Mesager nr.11, Director:069166411, Contabilitate: 069166385

Anexa nr. 19
la Documentația standard
nr. ocds-b3wdp1-MD-1660899842447
din 19.08.2022

ANGAJAMENT PRIVIND SUSȚINEREA TEHNICĂ ȘI PROFESIONALĂ A OFERTANTULUI/GRUPULUI DE OPERATORI ECONOMICI

Nu sunt

(denumirea)

ANGAJAMENT

privind susținerea financiară a ofertantului/candidatului

Către: **Primaria s.Cișla, r-nul Telenești**, Adresa: **5817, MOLDOVA, Telenești, s.Cișla (r-l Telenești), Primaria Cîsla**

(denumirea autorității contractante și adresa completă)

Cu privire la procedura pentru atribuirea contractului (denumirea contractului de achiziție publică), noi(denumirea terțului susținător financiar), având sediul înregistrat la (adresa terțului susținător financiar), ne obligăm, în mod ferm, necondiționat și irevocabil, să punem la dispoziția (denumirea ofertantului/candidatului) toate resursele financiare necesare pentru îndeplinirea integrală și la termen a tuturor obligațiilor asumate de acesta conform ofertei prezentate și contractului de achiziție publică ce urmează a fi încheiat între ofertant și autoritatea contractantă. Acordarea susținerii financiare nu implică alte costuri pentru achizitor, cu excepția celor care au fost incluse în propunerea financiară. În acest sens, ne obligăm în mod ferm, necondiționat și irevocabil, să punem la dispoziția (denumirea ofertantului/candidatului) suma de (valoarea totală/parțială din propunerea financiară), necesară pentru îndeplinirea integrală, reglementară și la termen a contractului de achiziție publică. Noi, (denumirea terțului susținător financiar), declarăm că înțelegem să răspundem față de autoritatea contractantă pentru neexecutarea oricărei obligații asumate de (denumirea ofertantului), în baza contractului de achiziție publică și pentru care (denumirea ofertantului/candidatului) a primit susținerea financiară conform prezentului angajament, renunțând în acest sens, definitiv și irevocabil, la invocarea beneficiului de diviziune. Noi, (denumirea terțului susținător financiar), declarăm că înțelegem să renunțăm definitiv și irevocabil la dreptul de a invoca orice excepție de neexecutare, atât față de autoritatea contractantă, cât și față de (denumirea ofertantului/candidatului), care ar putea conduce la neexecutarea, parțială sau totală, sau la executarea cu întârziere sau în mod necorespunzător a obligațiilor asumate de noi prin prezentul angajament. Noi, (denumirea terțului susținător financiar), declarăm că înțelegem să răspundem pentru prejudiciile cauzate autorității contractante ca urmare a nerespectării obligațiilor prevăzute în angajament. Prezentul reprezintă angajamentul nostru ferm încheiat în conformitate cu prevederile art.21 alin.(6) al Legii nr.131/2015 privind achizițiile publice, care dă dreptul autorității contractante de a solicita, în mod legitim, îndeplinirea de către noi a anumitor obligații care decurg din susținerea financiară acordată (denumirea ofertantului/candidatului).

Data completării: 12.09.2022

Semnat: _____

Nume/prenume: Țîmbaliuc Victor

Funcția persoanei juridice: Director

Denumirea firmei: "Devastcom" S.R.L.

“DEVASTCOM” S.R.L.

Cod fiscal 1006600051009

MD-2069, mun. Chișinău, str. Mesager nr.11, Director:069166411, Contabilitate: 069166385

Anexa nr. 20
la Documentația standard
nr. ocds-b3wdp1-MD-1660899842447
din 19.08.2022

DECLARAȚIE TERȚ SUSȚINĂTOR TEHNIC

Terț susținător tehnic

Nu sunt

(denumirea)

Declarație

Către: **Primaria s.Cișla, r-nul Telenești, Adresa: 5817, MOLDOVA, Telenești, s.Cișla (r-l Telenești), Primaria Cîsla**

(denumirea autorității contractante și adresa completă)

Subsemnatul, reprezentant împuternicit al (denumirea terțului susținător tehnic și profesional), declar pe propria răspundere, sub sancțiunile aplicabile faptei de fals în acte publice, că datele prezentate în tabelul anexat privind logistica, utilajele, instalațiile, echipamentele tehnice de care dispun și care urmează a fi folosite efectiv pentru îndeplinirea contractului de achiziție publică..... sunt reale. Declar, de asemenea, că vom disponibiliza aceste resurse necondiționat, în funcție de necesitățile care vor apărea pe parcursul îndeplinirii contractului de achiziție publică având ca obiect.....(obiectul contractului). LISTA privind logistica, utilajele, instalațiile și echipamentele tehnice aflate în dotare și care urmează a fi efectiv folosite pentru îndeplinirea contractului de achiziție publică

Nr. crt	Denumire utilaj/echipament/instalație	Cantitate U.M.	Forma de deținere	
			Proprietate	În chirie

Prezenta declarație este anexă la „Angajamentul ferm” privind susținerea noastră tehnică și profesională oferită (denumirea ofertantului/candidatului).

Data completării: 12.09.2022

Semnat: _____

Nume/prenume: Țîmbaliuc Victor

Funcția persoanei juridice: Director

Denumirea firmei: "Devastcom" S.R.L.

“DEVASTCOM” S.R.L.

Cod fiscal 1006600051009

MD-2069, mun. Chişinău, str. Mesager nr.11, Director:069166411, Contabilitate: 069166385

Anexa nr. 21

la Documentația standard

nr. ocds-b3wdp1-MD-1660899842447

din 19.08.2022

Denumire utilaj/echipament/instalație

Terț susținător profesional

Nu sunt

(denumirea)

Declarație

Subsemnatul, reprezentant împuternicit al(denumirea terțului susținător tehnic și profesional), declar pe propria răspundere, sub sancțiunile aplicabile faptei de fals în acte publice, că datele prezentate în tabelul anexat privind efectivul mediu anual al personalului de specialitate angajat care urmează a fi efectiv alocat pentru îndeplinirea contractului de achiziție publică..... sunt reale.

LISTA

privind personalului de specialitate angajat care urmează a fi efectiv alocat pentru îndeplinirea contractului de achiziție publică

Personalul de specialitate	Anul 1	Anul 2	Anul 3

Anexez declarației, CV-urile personalului de specialitate, precum și ale personalului care va fi alocat efectiv pentru îndeplinirea contractului de achiziție publică. Subsemnatul declar că informațiile furnizate, referitoare la experiența anterioară, capacitățile tehnice și personalul de specialitate angajat sunt complete și corecte în fiecare detaliu și înțeleg că autoritatea contractantă are dreptul de a solicita, în scopul verificării și confirmării declarațiilor, situațiilor și documentelor care însoțesc oferta, orice informații suplimentare în scopul verificării datelor din prezenta declarație. Subsemnatul autorizez prin prezenta orice instituție, societate comercială, bancă, alte persoane juridice să furnizeze informații reprezentanților autorizați ai (denumirea și adresa autorității contractante) cu privire la orice aspect tehnic și financiar în legătură cu activitatea noastră. Prezenta declarație este anexă la „Angajamentul ferm” privind susținerea noastră tehnică și profesională oferită (denumirea ofertantului/candidatului).

Data completării: 12.09.2022

Semnat: _____

Nume/prenume: Țîmbaliuc Victor

Funcția persoanei juridice: Director

Denumirea firmei: "Devastcom" S.R.L.

SITUAȚIILE FINANCIAREpentru perioada 01.01.2021 - 31.12.2021**Entitatea:** FPC "DEVASTCOM" SRL**Cod CUIŢO:** 38912293**Cod IDNO:** 1006600051009

Sediul:

MD:**Raionul(municipiul):** 105, DDF BUIUCANI**Cod CUATM:** 0120, SEC.BUIUCANI**Strada:** mun Chisinau str Mesager 11**Activitatea principală:** F4120, Lucrari de constructii a cladirilor rezidentiale si nerezidentiale**Forma de proprietate:** 15, Proprietatea privată**Forma organizatorico-juridică:** 530, Societăți cu răspundere limitată

Date de contact:

Telefon: 69166385**WEB:****E-mail:** devastcom@mail.ru**Numele și coordonatele al contabilului-șef:** DI (dna) TIMBALIUC GALINA Tel. 69166385**Numărul mediu al salariaților în perioada de gestiune:** 19 persoane.**Persoanele responsabile de semnarea situațiilor financiare*:** TIMBALIUC VICTOR

Unitatea de măsură: leu

BILANȚULla 31.12.2021

Anexa 1

Nr. cpt.	Indicatori	Cod rd.	Sold la	
			Începutul perioadei de gestiune	Sfârșitul perioadei de gestiune
1	2	3	4	5
	A C T I V			
	ACTIVE IMOBILIZATE			
	I. Imobilizări necorporale			
	1. Imobilizări necorporale în curs de execuție	010	0	0
	2. Imobilizări necorporale în exploatare, total	020	6754	25887
	din care:			
	2.1. concesiuni, licențe și mărci	021	586	0
	2.2. drepturi de autor și titluri de protecție	022	0	0
	2.3. programe informatice	023	6168	4018
	2.4. alte imobilizări necorporale	024	0	21869
	3. Fond comercial	030	0	0
	4. Avansuri acordate pentru imobilizări necorporale	040	0	0
	Total imobilizări necorporale (rd.010 + rd.020 + rd.030 + rd.040)	050	6754	25887
	II. Imobilizări corporale			
	1. Imobilizări corporale în curs de execuție	060	0	0
	2. Terenuri	070	3933916	3933916
	3. Mijloace fixe, total	080	954190	1060089
	din care:			
	3.1. clădiri	081	0	0
	3.2. construcții speciale	082	0	0
	3.3. mașini, utilaje și instalații tehnice	083	263692	557630
	3.4. mijloace de transport	084	565550	294301

A.

3.5. inventar și mobilier	085	0	0
3.6. alte mijloace fixe	086	124948	208158
4. Resurse minerale	090	0	0
5. Active biologice imobilizate	100	0	0
6. Investiții imobiliare	110	0	0
7. Avansuri acordate pentru imobilizări corporale	120	0	0
Total imobilizări corporale (rd.060 + rd.070 + rd.080 + rd.090 + rd.100 + rd.110 + rd.120)	130	4888106	4994005
III. Investiții financiare pe termen lung			
1. Investiții financiare pe termen lung în părți neafiliate	140	0	0
2. Investiții financiare pe termen lung în părți afiliate, total	150	0	0
din care:			
2.1. acțiuni și cote de participație deținute în părțile afiliate	151	0	0
2.2 împrumuturi acordate părților afiliate	152	0	0
2.3 împrumuturi acordate aferente intereselor de participare	153	0	0
2.4 alte investiții financiare	154	0	0
Total investiții financiare pe termen lung (rd.140 + rd.150)	160	0	0
IV. Creanțe pe termen lung și alte active imobilizate			
1. Creanțe comerciale pe termen lung	170	0	0
2. Creanțe ale părților afiliate pe termen lung	180	0	0
inclusiv: creanțe aferente intereselor de participare	181	0	0
3. Alte creanțe pe termen lung	190	0	0
4. Cheltuieli anticipate pe termen lung	200	0	0
5. Alte active imobilizate	210	0	0
Total creanțe pe termen lung și alte active imobilizate (rd.170 + rd.180 + rd.190 + rd.200 + rd.210)	220	0	0
TOTAL ACTIVE IMOBILIZATE (rd.050 + rd.130 + rd.160 + rd.220)	230	4894860	5019892

B.

ACTIVE CIRCULANTE			
I. Stocuri			
1. Materiale și obiecte de mică valoare și scurtă durată	240	231482	880896
2. Active biologice circulante	250	0	0
3. Producția în curs de execuție	260	1309945	1318922
4. Produse și mărfuri	270	0	0
5. Avansuri acordate pentru stocuri	280	0	0
Total stocuri (rd.240 + rd.250 + rd.260 + rd.270 + rd.280)	290	1541427	2199818
II. Creanțe curente și alte active circulante			
1. Creanțe comerciale curente	300	4377805	3916334
2. Creanțe ale părților afiliate curente	310	0	0
inclusiv: creanțe aferente intereselor de participare	311	0	0
3. Creanțe ale bugetului	320	2920	0
4. Creanțele ale personalului	330	0	0
5. Alte creanțe curente	340	50319	50568
6. Cheltuieli anticipate curente	350	62703	67742
7. Alte active circulante	360	94194	82104
Total creanțe curente și alte active circulante (rd.300 + rd.310 + rd.320 + rd.330 + rd.340 + rd.350 + rd.360)	370	4587941	4116748
III. Investiții financiare curente			
1. Investiții financiare curente în părți neafiliate	380	220000	100000
2. Investiții financiare curente în părți afiliate, total	390	0	0
din care:			
2.1. acțiuni și cote de participație deținute în părțile afiliate	391	0	0
2.2. împrumuturi acordate părților afiliate	392	0	0
2.3. împrumuturi acordate aferente intereselor de participare	393	0	0

	2.4. alte investiții financiare în părți afiliate	394	0	
	Total investiții financiare curente (rd.380 + rd.390)	400	220000	100000
	IV. Numerar și documente bănești	410	3022011	2789292
	TOTAL ACTIVE CIRCULANTE (rd.290 + rd.370 + rd.400 + rd.410)	420	9371379	9205858
	TOTAL ACTIVE (rd.230 + rd.420)	430	14266239	14225750
	P A S I V			
	CAPITAL PROPRIU			
	I. Capital social și neînregistrat			
	1. Capital social	440	5400	5400
	2. Capital nevărsat	450	(0)	0
	3. Capital neînregistrat	460	0	0
	4. Capital retras	470	(0)	0
	5. Patrimoniul primit de la stat cu drept de proprietate	480	0	0
	Total capital social și neînregistrat (rd.440 + rd.450 + rd.460 + rd.470 + rd.480)	490	5400	5400
	II. Prime de capital	500	0	0
	III. Rezerve			
	1. Capital de rezervă	510	0	0
	2. Rezerve statutare	520	0	0
	3. Alte rezerve	530	0	0
	Total rezerve (rd.510 + rd.520 + rd.530)	540	0	0
	IV. Profit (pierdere)			
	1. Corecții ale rezultatelor anilor precedenți	550	X	
	2. Profit nerepartizat (pierdere neacoperită) al anilor precedenți	560	13077972	12307759
	3. Profit net (pierdere netă) al perioadei de gestiune	570	X	590764
	4. Profit utilizat al perioadei de gestiune	580	X	(0)
	Total profit (pierdere) (rd.550 + rd.560 + rd.570 + rd.580)	590	13077972	12898523
	V. Rezerve din reevaluare	600	0	0
	VI. Alte elemente de capital propriu	610	0	0
	TOTAL CAPITAL PROPRIU (rd.490 + rd.500 + rd.540 + rd.590 + rd.600 + rd.610)	620	13083372	12903923
	DATORII PE TERMEN LUNG			
	1. Credite bancare pe termen lung	630	0	0
	2. Împrumuturi pe termen lung	640	0	0
	din care:			
	2.1. împrumuturi din emisiunea de obligațiuni	641	0	0
	inclusiv: împrumuturi din emisiunea de obligațiuni convertibile	642	0	0
	2.2. alte împrumuturi pe termen lung	643	0	0
	3. Datorii comerciale pe termen lung	650	0	0
	4. Datorii față de părțile afiliate pe termen lung	660	0	0
	inclusiv: datorii aferente intereselor de participare	661	0	0
	5. Avansuri primite pe termen lung	670	0	0
	6. Venituri anticipate pe termen lung	680	0	0
	7. Alte datorii pe termen lung	690	0	0
	TOTAL DATORII PE TERMEN LUNG (rd.630 + rd.640 + rd.650 + rd.660 + rd.670 + rd.680 + rd.690)	700	0	0
	DATORII CURENTE			
	1. Credite bancare pe termen scurt	710	0	0

E.	2. Împrumuturi pe termen scurt, total	720	0	0	
	din care:				
	2.1. împrumuturi din emisiunea de obligațiuni	721	0	0	
	inclusiv: împrumuturi din emisiunea de obligațiuni convertibile	722	0	0	
	2.2. alte împrumuturi pe termen scurt	723	0	0	
	3. Datorii comerciale curente	730	822522	1091161	
	4. Datorii față de părțile afiliate curente	740	0	0	
	inclusiv: datorii aferente intereselor de participare	741	0	0	
	5. Avansuri primite curente	750	0	0	
	6. Datorii față de personal	760	0	1445	
	7. Datorii privind asigurările sociale și medicale	770		0	
	8. Datorii față de buget	780	360345	229221	
	9. Datorii față de proprietari	790	0	0	
	10. Venituri anticipate curente	800	0	0	
	11. Alte datorii curente	810	0	0	
	TOTAL DATORII CURENTE (rd.710 + rd.720 + rd.730 + rd.740 + rd.750 + rd.760 + rd.770 + rd.780 + rd.790 + rd.800 + rd.810)	820	1182867	1321827	
F.	PROVIZIOANE				
	1. Provizioane pentru beneficiile angajaților	830	0	0	
	2. Provizioane pentru garanții acordate cumpărătorilor/clientilor	840	0	0	
	3. Provizioane pentru impozite	850	0	0	
	4. Alte provizioane	860	0	0	
		TOTAL PROVIZIOANE (rd.830 + rd.840 + rd.850 + rd.860)	870	0	0
		TOTAL PASIVE (rd.620 + rd.700 + rd.820 + rd.870)	880	14266239	14225750

SITUAȚIA DE PROFIT ȘI PIERDERE

de la 01.01.2021 până la 31.12.2021

Anexa 2

Indicatori	Cod rd.	Perioada de gestiune	
		precedenta	curenta
1	2	3	4
Venituri din vânzări, total	010	9371188	12490589
din care:			
venituri din vânzarea produselor și mărfurilor	011	0	0
venituri din prestarea serviciilor și executarea lucrărilor	012	0	13000
venituri din contracte de construcție	013	9371188	12409266
venituri din contracte de leasing	014	0	0
venituri din contracte de microfinanțare	015	0	0
alte venituri din vânzări	016	0	68323
Costul vânzărilor, total	020	7160162	10273740
din care:			
valoarea contabilă a produselor și mărfurilor vândute	021	0	0
costul serviciilor prestate și lucrărilor executate terților	022	0	0
costuri aferente contractelor de construcție	023	7160162	10208683
costuri aferente contractelor de leasing	024	0	0
costuri aferente contractelor de microfinanțare	025	0	0
alte costuri aferente vânzărilor	026	0	65057
Profit brut (pierdere brută) (rd.010 - rd.020)	030	2211026	2216849
Alte venituri din activitatea operațională	040	61602	0
Cheltuieli de distribuire	050	369976	699745
Cheltuieli administrative	060	915013	831576
Alte cheltuieli din activitatea operațională	070	30266	4207

Rezultatul din activitatea operațională: profit (pierdere) (rd.030 + rd.040 - rd.050 - rd.060 - rd.070)	080	957373	681321
Venituri financiare, total	090	0	308
din care:	091	0	0
venituri din interese de participare	092	0	0
inclusiv: veniturile obținute de la părțile afiliate	093	0	0
venituri din dobânzi	094	0	0
inclusiv: veniturile obținute de la părțile afiliate	095	0	0
venituri din alte investiții financiare pe termen lung	096	0	0
inclusiv: veniturile obținute de la părțile afiliate	097	0	0
venituri aferente ajustărilor de valoare privind investițiile financiare pe termen lung și curente	098	0	0
venituri din ieșirea investițiilor financiare	099	0	0
venituri aferente diferențelor de curs valutar și de sumă	100	0	0
Cheltuieli financiare, total	101	0	0
din care:	102	0	0
cheltuieli privind dobânzile	103	0	0
inclusiv: cheltuielile aferente părților afiliate	104	0	0
cheltuieli aferente ajustărilor de valoare privind investițiile financiare pe termen lung și curente	105	0	0
cheltuieli aferente ieșirii investițiilor financiare	106	0	0
cheltuieli aferente diferențelor de curs valutar și de sumă	110	0	308
Rezultatul: profit (pierdere) financiar(ă) (rd.090 - rd.100)	110	0	308
Venituri cu active imobilizate și excepționale	120	0	0
Cheltuieli cu active imobilizate și excepționale	130	0	0
Rezultatul din operațiuni cu active imobilizate și excepționale: profit (pierdere) (rd.120 - rd.130)	140	0	0
Rezultatul din alte activități: profit (pierdere) (rd.110 + rd.140)	150	0	308
Profit (pierdere) pînă la impozitare (rd.080 + rd.150)	160	957373	681629
Cheltuieli privind impozitul pe venit	170	124575	90865
Profit net (pierdere netă) al perioadei de gestiune (rd.160 - rd.170)	180	832798	590764

SITUAȚIA MODIFICĂRILOR CAPITALULUI PROPRIU

de la 01.01.2021 pînă la 31.12.2021

Anexa 3

Nr. d/o	Indicatori	Cod rd	Sold la începutul perioadei de gestiune	Majorări	Diminuări	Sold la sfîrșitul perioadei de gestiune
1	2	3	4	5	6	7
	Capital social și neînregistrat					
	1. Capital social	010	5400	0	0	5400
	2. Capital nevărsat	020	(0)	(0)	(0)	(0)
	3. Capital neînregistrat	030	0	0	0	0
	4. Capital retras	040	(0)	(0)	(0)	(0)
	5. Patrimoniul primit de la stat cu drept de proprietate	050	0	0	0	0
	Total capital social și neînregistrat (rd.010 + rd.020 + rd.030 + rd.040 + rd.050)	060	5400	0	0	5400
II.	Prime de capital	070	0	0	0	0
	Rezerve					
	1. Capital de rezervă	080	0	0	0	0
	2. Rezerve statutare	090	0	0	0	0
	3. Alte rezerve	100	0	0	0	0
	Total rezerve (rd.080 + rd.090 + rd.100)	110	0	0	0	0

	Profit (pierdere)					
IV.	1. Corecții ale rezultatelor anilor precedenți	120	X	0	0	0
	2. Profit nerepartizat (pierdere neacoperită) al anilor precedenți	130	13077972		770213	12307759
	3. Profit net (pierdere netă) al perioadei de gestiune	140	X	590764		590764
	4. Profit utilizat al perioadei de gestiune	150	X	(0 ((0 ((0 (
	Total profit (pierdere) (rd.120 + rd.130 + rd.140 + rd.150)	160	13077972	590764	770213	12898523
V.	Rezerve din reevaluare	170	0	0	0	0
VI.	Alte elemente de capital propriu	180	0	0	0	0
	Total capital propriu (rd.060 + rd.070 + rd.110 + rd.160 + rd.170 + rd.180)	190	13083372	590764	770213	12903923

SITUAȚIA FLUXURILOR DE NUMERAR

de la 01.01.2021 până la 31.12.2021

Anexa 4

Indicatori	Cod rd	Perioada de gestiune	
		precedentă	curentă
1	2	3	4
Fluxuri de numerar din activitatea operațională			
Încasări din vânzări	010	10047458	15450179
Plăți pentru stocuri și servicii procurate	020	6890385	12052605
Plăți către angajați și organe de asigurare socială și medicală	030	1439106	1619942
Dobânzi plătite	040	0	0
Plata impozitului pe venit	050	304924	204574
Alte încasări	060	0	186175
Alte plăți	070	489274	1347952
Fluxul net de numerar din activitatea operațională (rd.010 - rd.020 - rd.030 - rd.040 - rd.050 + rd.060 - rd.070)	080	923769	411281
Fluxuri de numerar din activitatea de investiții			
Încasări din vânzarea activelor imobilizate	090	0	0
Plăți aferente intrărilor de active imobilizate	100	0	0
Dobânzi încasate	110	0	0
Dividende încasate	120	0	0
inclusiv: dividende încasate din străinătate	121	0	0
Alte încasări (plăți)	130	0	0
Fluxul net de numerar din activitatea de investiții (rd.090 - rd.100 + rd.110 + rd.120 ± rd.130)	140	0	0
Fluxuri de numerar din activitatea financiară			
Încasări sub formă de credite și împrumuturi	150	225000	950000
Plăți aferente rambursării creditelor și împrumuturilor	160	445000	870000
Dividende plătite	170	752000	724000
inclusiv: dividende plătite nerezidenților	171	0	0
Încasări din operațiuni de capital	180	0	0
Alte încasări (plăți)	190	0	0
Fluxul net de numerar din activitatea financiară (rd.150 - rd.160 - rd.170 + rd.180 ± rd.190)	200	-972000	-644000
Fluxul net de numerar total (± rd.080 ± rd.140 ± rd.200)	210	-48231	-232719
Diferențe de curs valutar favorabile (nefavorabile)	220	0	0
Sold de numerar la începutul perioadei de gestiune	230	3070242	3022011
Sold de numerar la sfârșitul perioadei de gestiune (± rd.210 ± rd.220 + rd.230)	240	3022011	2789292

„Devastcom” SRL

*Manualul de asigurare
a calității lucrărilor de
construcție montaj*



Verificat:



N. Juncușky

Mun. Chișinău 2013

CONȚINUT :

Capitolul 1 - Caracteristici generale	pag. 2
Capitolul 2 - Recomandarea întreprinderii	pag. 3
Capitolul 3 - Organele de conducere și responsabilitatea lor	pag. 5
Capitolul 4 - Documentația sistemului calității	pag. 11
Capitolul 5 - Organizarea controlului de calitate a lucrărilor de construcție montaj	pag. 17
Capitolul 6 - Neconformități și acțiuni corective	pag. 29
Capitolul 7 - Examinări Tehnice de Asigurare a Calității	pag. 33
Capitolul 8 - Auditul intern al calității	pag. 37
Capitolul 9 - Instruirea și perfecționarea personalului	pag. 38
Capitolul 10 - Genurile de activitate	pag. 39
Capitolul 11 - Anexe	pag.40
Capitolul 12 - Modificări	pag.47

Capitolul 1 Caracteristici generale

- 1.1 Manualul calității este fundamentul sistemului de asigurare a calității lucrărilor în construcție a unei întreprinderi.
- 1.2 Manualul de asigurare a calității lucrărilor de construcție montaj a SRL «DEVASTCOM» este elaborat în conformitate cu:
- Regulamentul Privind Conducerea și
Asigurarea Calității NCM A. 02. 02 - 96
 - Standardul Internațional SR ISO 10013
 - Etalonului manualului calității, aprobat prin
Hotărârea Colegiului Departamentului Arhitecturii și
Construcțiilor din 26 decembrie 1995 № 266

Întocmit:

Cotcobai E.

Verificat:

Director V.

Capitolul 2. Recomandarea întreprinderii

- 2.1 Firma SRL «DEVASTCOM» este înregistrată la 23 septembrie 1998 sub numărul 1006600051009 de Camera Înregistrării de Stat a RM.
- 2.2 Întreprinderea are statut de persoană juridică, are conturi, poate să încheie contracte, să execute obligațiuni, are ștampilă cu denumirea și emblema firmei.
- 2.3 SRL «DEVASTCOM» s-a creat în scopul satisfacerii necesităților populației cu servicii prin activitatea întreprinderii și tangențierea în baza profitului obținut, a intereselor sociale și economice a fondatorilor.
- 2.4 Pentru realizarea scopurilor tratate, întreprinderea practică următoarele genuri de activitate:
- lucrări de terasiere;
 - executarea construcțiilor;
 - instalații și rețele interioare și exterioare;
 - montarea utilajelor și instalațiilor tehnologice.
- 2.5 Lucrările de construcție-montaj de SRL «DEVASTCOM» corespund cerințelor de standard, proiect și contract, completând permanent baza normativă-tehnică cu normative necesare în vigoare.
- 2.6 Întreprinderea, în activitatea sa, încadrează lucrători calificați de diferite specialități.
- 2.7 La efectuarea lucrărilor, conform genurilor de activitate, firma folosește doar materiale de construcție calitative ce corespund cerințelor de standard și proiect.
- 2.8 Obiectul principal al activității SRL «DEVASTCOM» în construcții este de a obține și menține reputația față de clienții săi prin îndeplinirea lucrărilor de construcție-montaj la un nivel calitativ-stabil.

- 2.9 Pentru îndeplinirea calitativă a lucrărilor de construcție montaj SRL «DEVASTCOM» deține mecanisme proprii și suplimentar arendează o bază de producere împreună cu mecanisme și instrumente.
- 2.10 Lucrările de în construcție sunt îndeplinite de către specialiști calificați ai SRL «DEVASTCOM» conform cerințelor de standard și cerințelor clienților.



Capitolul 3. Organele de conducere și responsabilitatea lor

CONȚINUT:

- 3.1 Organul superior de conducere
- 3.2 Organizarea de conducere a lucrărilor
- 3.3 Atribuțiile Directorului

3.1 Organul superior de conducere

- 3.1.1 Organul superior de conducere al întreprinderii este Directorul – Victor Țimbaluc.
- 3.1.2 Directorul soluționează toate problemele importante ale întreprinderii.
- 3.1.3 Directorul efectuează identificarea sarcinilor de îmbunătățire a calității lucrărilor de construcție-montaj , înfăptuiește noi perfecționări legate cu calitatea.
- 3.1.4 Directorul hotărăște, că responsabilitatea pentru stabilirea și asigurarea calității lucrărilor de construcție-montaj revine persoanei responsabile de calitatea lucrărilor îndeplinite (conform ordinului.)
- 3.1.5 Directorul hotărăște:
 - întocmirea Manualului de asigurare a Calității lucrărilor de construcție-montaj revine responsabilului pe calitate.
 - verificarea Manualului de asigurare a Calității lucrărilor de construcție-montaj revine directorului SRL «DEVASTCOM».

- 3.1.6 Directorul SRL «DEVASTCOM» aprobă Manualul de Asigurare a Calității lucrărilor de construcție-montaj – 10 iulie 2007.



3.2 Organizarea de conducere a lucrărilor

- 3.2.1 Obiectul principal al organelor de conducere a SRL «DEVASTCOM» este implementarea politicii în domeniul calității lucrărilor de construcție-montaj.
- 3.2.2 Organizarea conducerii lucrărilor, formată în baza activității întreprinderii, permite SRL «DEVASTCOM» să asigure o calitate înaltă și stabilă a LCM.
- 3.2.3 Schema organizatorică a SRL «DEVASTCOM» este prezentată în Anexa nr. 1.
- 3.2.4 Schema organizatorică de relații a întreprinderii este prezentată în Anexa nr.2.
- 3.2.5 Schema organizatorică de asigurare a calității LCM este prezentată în Anexa nr. 3.



3.3 Atribuțiile Directorului

- 3.3.1 Directorul SRL «DEVASTCOM» sprijină și favorizează implementarea politicii calității, reflectată în Manualul de Asigurare a Calității (MAC), îndeplinind astfel Programul de Asigurare a Calității (PAC) LCM.
- 3.3.2 Directorul SRL «DEVASTCOM» – Victor Țimbaluc:
- Determină structura organizatorică a întreprinderii;
 - ordonează, dispozițiile, indicațiile lui au un caracter normativ și sunt obligatorii pentru personalul de subordine;
 - reprezintă SRL «DEVASTCOM» și încheie contracte cu clienții;
 - răspunde de obținerea autorizației în construcție pentru SRL «DEVASTCOM» în conformitate cu prevederile legislației în vigoare;
 - duce responsabilitate de îndeplinirea programului de asigurare a calității;
 - emite ordine, dispoziții obligatorii pentru toate structurile și efectivul întreprinderii;
 - aprobă fișele personalului de conducere subordonat;
 - aprobă procurarea materialelor de construcții pentru SRL «DEVASTCOM» doar de la furnizorii autorizați;
 - răspunde de nivelul de instruire și calificare a personalului SRL «DEVASTCOM»;
 - semnează MAC, planul anual și rapoartele de examinare tehnică în asigurarea calității producției, proiectele;
 - formează politica în domeniul asigurării calității;
 - răspunde de efectuarea controlului tehnic de calitate a lucrărilor de construcție-montaj conform documentației normative și proiect;
 - aprobă începerea lucrărilor de construcție-montaj;
 - asigură aprovizionarea întreprinderii cu materiale calitative.

3.3.3

Diriginte de șantier – Cotorobai Eugeniu responsabil tehnic, este subordonat directorului și are următoarele drepturi și obligații:

- răspunde de calitatea lucrărilor efectuate;
- raportează directorului și este responsabil pentru introducerea MAC în cadrul șantierului;
- dispune oprirea lucrărilor de construcție-montaj când se constată abateri de la cerințele de calitate, informând directorul;
- răspunde de întocmirea și realizarea programului de instruire periodică a personalului din cadrul șantierului.
- este responsabil pentru utilizarea în activitatea șantierului doar a aparatului de măsură și control verificate metrologic.
- răspunde de asigurarea tuturor condițiilor necesare pentru începerea lucrărilor de construcție-montaj conform documentației, normelor în vigoare;
- depistarea neconformităților și informarea directorului;
- organizarea și execuția acțiunilor corective a lucrărilor de construcție-montaj;
- evidența și întocmirea planului de control-calitate, verificări și încercări (prin laboratorul acreditat);
- efectuarea controlului tehnic de calitate în toate fazele de execuție a lucrărilor de construcție-montaj;
- răspunde de folosirea în lucrări doar a materialelor calitative;
- analizează documentația tehnică de execuție;
- întocmirea listelor anuale documentației tehnice, controlul și verificarea metrologică;
- difuzarea documentației tehnice la șantier;
- întocmirea și implementarea procedurilor/instrucțiunilor proprii de lucru aprobate de director;
- întocmirea și obținerea aprobării directorului a planului anual de examinare tehnică a asigurării calității (ETAC);
- efectuarea ETAC-urilor interne și raportarea directorului.
- răspunde de efectuarea calitativă a LCM la șantier;
- asigură ca toate produsele/serviciile aprovizionate să corespundă cerințelor Legii calității în construcții.
- răspunde de modul de depozitare și conservare a materialelor, produselor aprovizionate în conformitate cu standardele și instrucțiunile aplicabile, depășind la moment neconformitățile.

3.3.4

Contabilul – șef – Muntean Igor:

- se subordonează directorului SRL «DEVASTCOM»;
- duce evidența financiară a cheltuielilor sistemului de asigurare a calității.
- asigură specializarea și instruirea personalului implicat în activități pentru realizarea lucrărilor.
- duce evidența și efectuarea salarizării personalului SRL «DEVASTCOM» pe perioada activității.
- elaborează fișele personalului de subordine.



4.4. Înregistrări și evidența documentelor

- 4.4.1 Realizarea programului de asigurare a calității SRL «DEVASTCOM» se stabilește prin completarea documentației, alcătuită din planul de control și altor scheme și grafice ce contribuie la asigurarea calității lucrărilor de construcție-montaj a întreprinderii.
- 4.4.2 La efectuarea lucrărilor de construcție-montaj se întocmește un act, ce se înregistrează într-un registru special.
- 4.4.3 Controlul materialelor de construcții aprovizionate de SRL «DEVASTCOM» se efectuează după schema prezentată în Anexa nr.4, conform planului de control alcătuit anual de dirigintele de șantier și aprobat de directorul întreprinderii – Victor Țimbaluc
- 4.4.4 Rezultatele de control, încercări și verificări a lucrărilor de construcție-montaj a întreprinderii se înregistrează regulat, conform planului de control, în carnetul de lucrări de construcție-montaj .
- 4.4.5 Documentele și modificările lor sunt analizate, verificate și aprobate de director – Victor Țimbaluc
- 4.4.6 Manualul de asigurare a calității este principalul document folosit de SRL «DEVASTCOM» la elaborarea și implementarea sistemului de asigurare a calității.
- 4.4.7 SRL «DEVASTCOM» asigură păstrarea înregistrărilor pe perioada stabilită de beneficiar și furnizor.
- 4.4.8 SRL «DEVASTCOM» dispune de un sistem de evidență a înregistrărilor, pe perioada emiterii și până la transmiterea lor beneficiarului.
- 4.4.9 Înregistrările de calitate a SRL «DEVASTCOM» sunt valabile, citabile, reproductibile, ușor se regăsesc și servesc drept model în menținerea și dezvoltarea programului de asigurare a calității.

4.4.10 SRL «DEVASTCOM» include următoarele înregistrări:

- desenele principalelor echipamente;
- rapoartele controalelor și încercărilor asupra materialelor și lucrărilor de construcție-montaj .
- înregistrări a materialelor neconforme;
- înregistrările reclamațiilor cu privire la calitatea lucrărilor;
- rapoartele auditului calității;
- înregistrările controlului acțiunilor corective;
- înregistrările etalonării echipamentelor și aparatului de control, măsurare și încercare;
- înregistrările pregătirii și calificării personalului;
- înregistrările analizei consiliului de conducere;
- înregistrările difuzării MAC;
- modificări de contract și proiect survenite în timpul lucrărilor de construcții;
- înregistrările controlului materialelor aprovizionate, păstrarea lor;
- lista materialelor și semifabricatelor furnizate de clienți;
- înregistrările auditului intern și extern;



calității lucrărilor de construcții-montaj în conformitate cu cerințele de standard, proiect și contractual.

5.1.5 Pentru înfăptuirea controlului de calitate, verificări și încercări, SRL «DEVASTCOM» elaborează documentația:

- documentație tehnologică;
- documentație normativă;
- documentația contractuală.

5.1.6 Condițiile necesare pentru înfăptuirea controlului, corespund celor indicate în documentația normativă pentru lucrările efectuate.

5.1.7 De efectuarea controlului, verificări, încercări și evidența înregistrării o poartă dirigențele de șantier sub egida implicată a directorului întreprinderii – Victor Țimbaluc

5.2 Activități de control a LCM conform genurilor de activitate

5.2.1 Controlul calității LCM se efectuează selectat în corespundere cu planul de control, încercări și verificări.

5.2.2 Lucrări de teren:

1. controlul corespunderii datelor de proiect cu indici adevărați a componentei și stării solului;
2. controlul îndeplinirii trasării terasamentului în corespundere cu cerințele de standard NRC 3. 01. 03-84;
3. controlul selectat a lucrărilor terasiere:
 - amplasarea corectă a linii axiale a terasamentului în plan și cotele de nivel;
 - densitatea și umiditatea solului după standardul 5180-84;
 - granulometria omogenă a solului SD 25100-95;
 - uniformitatea suprafețelor prin nivelare după axă (în trei puncte pe profil), nu mai rar decât peste 50 m.;
 - profilul transversal (distanța dintre axe și creastă, panta transversală, panta taluzului);

• îndeplinirea corectă a construcțiilor de scurgere a apelor și celor de drenaj;

• îndeplinirea corectă a consolidării taluzului și a banchetelor.

4. Controlul amplasării corecte a axelor terasamentului, cotelor de nivel, (profilul transversal a terasamentului de efectuat nu mai rar decât peste 100 m. – în trei puncte, în locul trasării), cu ajutorul instrumentelor geodezice.

5. Selectarea probelor de pământ conform SD 12071-84 (actul de prelevare a probelor – Anexa nr.4).

6. Proba selectată se înregistrează în registru special și se îndreaptă în laboratorul acreditat (conform contractului).

7. Controlul compactării și umezirii terenului conform NRC 25100-95.

8. Controlul caracteristicilor fizico-mecanice de teren de efectuat conform Anexei nr. 6.

9. Lucrările de amenajare a teritoriului se îndeplinesc conform NRC III-10-75.

10. Toate rezultatele de control se înregistrează, se duc evidență și se discută la Consiliul tehnic a întreprinderii.

11. Corespunderea datelor de proiect cu cele reale la pichetarea liniilor de drenaj;

12. Păstrarea adâncimii medii în corespundere cu nivelul apelor subterane (nu mai puțin de trei metri);

13. Păstrarea distanței dintre drenuri conform schemei de proiect și datelor adevărate în dependență de situația solului;

14. Controlul proiectelor, corespunderea lor indicilor reale;

15. Corespunderea tubului de drenaj cerințelor de proiect și standard;

16. În procesul montării tuburilor de dren se respectă următoarele cerințe de bază:

- controlul înclinării drenului la montare peste fiecare 10 m.;
- persecutarea intervenirii particulelor de sol și sedimentelor în tubul de dren;
- trasarea și nivelarea traseului de dren peste fiecare 10m.
- nivelarea traseului de dren cu respectarea înclinării; păstrarea rectiliniei albiei la excavare;
- nivelarea pantei longitudinale a albiei peste fiecare 10 m.;



- asigurarea ne întreruperii procesului de montare a tubului de dren: săparea șanțului, așezarea nivelului de filtrare, montarea tubului de dren, umplerea tubului de dren prin părți și de asupra cu materiale de filtrare;
17. Controlul compactării solului la umplerea drenului cu pământ, determinând coeficientul de compactare după fiecare nivel.
 18. Controlul corectitudinii datelor de proiect celor reale la rupeea sondajului după dren în locurile de aranjare a finfinilor de control.
 19. Instalarea și verificarea montării capacelor finfinilor.
 20. Determinarea coeficientului de filtrare și corectitudinea cerințelor conform SD 25584-90 (K_φ egal sau mai mare decât 5 m. în 24 ore).
- 5.2.3 Executarea construcțiilor:
- întrearea și păstrarea materialelor pentru zidărie conform Anexie nr.4;
 - depistarea materialelor neconforme;
 - mobilitatea și grosimea mortarului în rost (SD 5802-86);
 - orizontalitatea și verticalitatea rîndurilor zidite;
 - indicii de calitate a betonului și mortarului folosit la zidărie;
 - construcția corectă a rostului de tasare și formare;
 - rezemarea corectă a buiandrugului prefabricat;
 - aranjarea corectă a canalelor de ventilație;
 - fasonarea corectă;
 - corectitudinea lucrărilor de zidărie cerințelor de proiect;
 - apărarea legăturilor sudate de corozie;
 - calitatea lucrărilor de zidărie conform cerințelor de standard;
 - controlul îndeplinirii manifestărilor antisismice;
 - controlul adîncimii fundației în corectitudine cu caracterul solului;
 - calitatea ancorării, montării și îmbinării armaturii sudate;
 - calitatea construcției brîului antisismic;
 - respectarea cerințelor de proiect și standard;
 - calitatea lucrărilor de betonare și armare;
1. Controlul calității lucrărilor de betonare, armare și cofraj:

- corespunderea calității materialului de cofraj conform cerințelor de SD 23478-79 și NRC II-15-76;
 - corespunderea armaturii instalate cu desenele de lucru și cerințele de standard;
 - controlul montării și sudării corecte a detaliilor (NC II-21-75) prin laboratorul acreditat;
 - corespunderea mărcii și clasei electrozilor celor a armaturii;
 - calitatea amestecului de beton, conform standardelor;
 - lucrările de betonare și armare conform cerințelor de standard;
 - îngrijirea betonului;
 - controlul respectării condițiilor necesare la efectuarea lucrărilor de betonare în sezonul de iarnă;
 - depistarea neconformităților și înlăturarea lor.
2. Controlul calității lucrărilor anticorozive și hidroizolare:
 - corespunderea îndeplinirii lucrărilor de hidroizolare a fundației, încăperilor de subsol și altor părți a clădirii și corespunderea lor cerințelor NRC II-23-76;
 - calitatea suprafețelor de hidroizolare a construcției;
 - corespunderea lucrărilor anticorozive cerințelor de standard;
 3. Controlul calității montării prefabricatelor:
 - întrearea și depozitarea prefabricatelor;
 - corespunderea datelor de pașaport celor reale și proiect;
 - depistarea prefabricatelor necalitative;
 - calitatea îmbinării și ermetizării îmbinărilor conform cerințelor de standard și proiect;
 - corespunderea procesului de montare a prefabricatelor celor de standard;
 - corespunderea calității betonului cerințelor de proiect.
- Construcții din lemn, selectat se controlează:
- calitatea articolelor din lemn, conform desenelor de lucru și datelor de pașaport;
 - întrearea, păstrarea și depozitarea articolelor din lemn;
 - calitatea montării gurilor de ferestre și uși;



- eficacitatea sistemului de asigurare a calității a furnizorilor;
- capacitatea furnizorilor de a respecta programul stabilit pentru livrări;
- identificarea cu precizie a tipului și clasei produsului;
- instrucțiuni de inspecție;
- standardul calității produsului aprovizionat.

5.3.6 SRL «DEVASTCOM», în baza Legii calității în vigoare va utiliza doar produse certificate sau însoțite cu pașapoarte de calitate.

5.3.7 Abaterile, de la cerințele de standard și proiect, depistate în timpul controlului de recepție a produselor, se vor constata prin raport de dirigințele de șantier.

5.3.8 Primirea (întrarea), depozitarea și păstrarea produselor procurate de SRL «DEVASTCOM» se efectuează în conformitate cu cerințele de standard și Legii calității în construcții.

5.3.9 Organizarea depozitării se realizează dirigințele de șantier, conform cerințelor de separare, transportare, întocmirea documentației și anunțarea în termen în scris furnizorului despre produsele necalitative.

5.3.10 Schema de control a primirii și păstrării materialelor de construcții aprovizionate este prezentată în Anexa nr.4.

5.3.11 La șantier se vor prelua lucrările de control a produselor primite, conform schemelor de control, raportând directorului neconformitățile apărute la intrarea și depozitarea materialelor.

5.3.12 Personalul responsabil de depozitarea produselor, cunoaște bine instrucțiunile de depozitare pentru diferite tipuri de articole stocate.

5.3.13 Instrucțiunile, condițiile de depozitare pentru materialele recepționate, semifabricate și produse finite, sunt vizibil afișate în zonele de depozitare ale SRL «DEVASTCOM».

5.3.14 Acces la depozitele SRL «DEVASTCOM» are doar personalul autorizat.

5.3.15 Periodic, conform planului de control, se efectuează o inspecție a produselor depozitate cu scopul de a exclude termenul de expirare, afectarea articolelor păstrate, factori de contaminare și altele.

5.4 Controlul documentației

5.4.1 SRL «DEVASTCOM» efectuează controlul documentelor cu scopul de a asigura existența și disponibilitatea lor de către personalul responsabil de LCM, înzestrându-l cu instrucțiuni cu privire la formularea, aprobarea și analiza documentelor.

5.4.2 SRL «DEVASTCOM» începe controlul documentelor odată cu elaborarea lor.

5.4.3 Documentele ce definesc LCM sunt necesare pentru funcționarea efectivă a sistemului calității și plasate sub sistemul de control.

5.4.4 SRL «DEVASTCOM» supune controlului următoarele documente:

- documentele politicii în domeniul calității;
- MAC;
- regulamente de proceduri, instrucțiuni de lucru în vigoare cu privire la sistemul calității;
- documentația de și aprovizionare; desenele de execuție;
- planul calității;
- instrucțiunile de lucru;
- instrucțiunile de depozitare, manipulare și întreținere;
- înregistrările calității;



- rapoartele de relevare și încercare a probelor;
 - rapoartele despre neconformități și acțiuni corective.
- 5.4.5 Cerințele pentru controlul documentelor sunt următoarele:
- identificarea documentelor;
 - formularea și aprobarea documentelor;
 - difuzarea documentelor;
 - modificarea documentelor;
 - evidența documentelor.
- 5.5 Executarea și controlul proiectelor
- 5.5.1 Calitatea LCM a SRL «DEVASTCOM» e în dependență directă cu a lucrărilor.
- 5.5.2 SRL «DEVASTCOM» planifică a LCM în corespundere cu planurile și procedurile de verificare pentru executarea contractelor și integrarea acestora în sistemul calității.
- 5.5.3 Controlul eficient al proiectului se datorează structurii organizatorice bine stabilite și cu responsabilități clar definite.
- 5.5.4 Executarea și controlul proiectelor la SRL «DEVASTCOM» se efectuează cu scopul:
- îndeplinirea perfectă a necesităților clientului;
 - formularea specificărilor de , transformând necesitățile clientului în parametri a calității;
 - avizarea preliminară a proiectului;
 - depistarea oricărei înclinări de la cerințele clientului și standard;
 - analiza factorilor ce contribuie la perfecționarea proiectelor;
 - îndeplinirea de proiect tuturor cerințelor specifice LCM ;
 - îndeplinirea măsurilor privind securitatea;
- 5.5.5 Prin executarea și controlul proiectelor, SRL «DEVASTCOM» efectuează verificarea lor prin următoarele măsuri:

- avizarea proiectelor;
- încercări de omologare a prototipurilor;
- variante de calcul;
- comparația cu proiecte alternative;
- identificarea proiectelor.



Capitolul 6 Neconformități și acțiuni corective

CONȚINUT:

6.1 Identificarea neconformităților

6.2 Acțiuni corective



6.1 Identificarea neconformităților

- 6.1.1 În timpul efectuării lucrărilor de construcții-montaj, pot apărea diferite neconformități reglementate la elaborarea documentației normative, în deosebi, la definitizarea metodelor de control a producției finite.
- 6.1.2 În dependență de condițiile exploatarei, regimul îndeplinirii lucrărilor, indicilor de calitate, neconformitățile pot fi divizate (relativ) în critice, semnificative și mai puțin semnificative.
- 6.1.3 Soluționarea la timp a neconformităților permite alegerea corectă a tipului de control a lucrărilor de construcții-montaj, complet sau selectat (important pentru furnizori).
- 6.1.4 Neconformitățile depistate în timpul lucrărilor de construcție-montaj dovedește că cel puțin unul din parametrii calității nu se îndeplinesc sau cel puțin una din cerințele normative se încalcă.
- 6.1.5 Necorespunderea cerințelor tehnice și normative a lucrărilor de construcție-montaj e o încălcare a calității în construcție.
- 6.1.6 Conducerea SRL «DEVASTCOM» asigură consemnarea neconformităților în timpul efectuării controlului de calitate, verificărilor și încercărilor și înlăturare la moment.
- 6.1.7 Raportul de depistare a neconformităților menține date precizate, detaliate, ce servesc pentru înlăturarea cauzelor și prevenirea repetării lor.
- 6.1.8 SRL «DEVASTCOM» asigură reinspectarea lucrărilor de construcție-montaj refăcute în conformitate cu procedurile aplicabile.

- 6.1.9 Neconformitățile se depistează în baza analizei parametrilor de lucrărilor de construcție-montaj , verificărilor de laborator, semnalelor de la consumatori.
- 6.1.10 Neconformitățile depistate se înregistrează și se examinează ulterior la consiliul tehnic al întreprinderii, condus de directorul SRL «DEVASTCOM», Victor Țimbaluc.
- 6.1.11 Depistarea neconformităților, la SRL «DEVASTCOM», este o procedură documentată, la moment bine organizată, pentru prevenirea efectuării unor lucrări neconforme.
- 6.1.12 În momentul detectării unor neconformități, în timpul oricărui stadiu de lucrări, ulterior se opresc următoarele stadii de lucru:

6.2 Acțiuni corective

- 6.2.1 SRL «DEVASTCOM» se obligă să identifice neconformitățile ce pot avea loc în timpul lucrărilor de construcție-montaj , să înregistreze datele, condițiile și cauzele apariției acestor contrare a calității și să inițieze acțiuni corective pentru înlăturarea, prevenirea repetării lor.
- 6.2.2 Acțiunile corective se îndeplinesc de dirigințele de șantier la șantierul examinat în baza actului de control întocmit la momentul depistării neconformităților a lucrărilor de construcție-montaj .
- 6.2.3 La constatarea abaterilor serioase a lucrărilor de construcție-montaj de la cerințele documentației tehnice, programul de asigurare a calității, dirigințele de șantier informează imediat directorul care emite dispoziții de oprire a lucrărilor.
- 6.2.4 SRL «DEVASTCOM», datorită PAC, ETAC, evită abaterile de calitate întâmplătoare sau sistematice a lucrărilor de construcție-montaj în scopul prevenirii neconformităților.

- 6.2.5 Pentru depistarea neconformităților la diferite etape de control sau stadii de executare a lucrărilor de construcție-montaj , SRL «DEVASTCOM», prin programul de asigurare a calității, descrie măsurile și precizează responsabilitățile pentru:
- identificarea condițiilor contrare calității;
 - determinarea cauzelor apariției neconformităților;
 - acțiuni corective pentru prevenirea și înlăturarea neconformităților.

6.2.6 În urma identificării neconformităților se întocmesc documente normative interne, se stabilește un regim special de îndeplinire a lucrărilor de construcție-montaj .

6.2.7 Aceste corective se introduc în sistemul de asigurare a calității documentat prin ordinul directorului SRL «DEVASTCOM», Victor Țimbaluc.



Capitolul 8 Auditul intern al calității

- 8.1.1 Auditul intern se va efectua în scopul aprecierii și determinării funcționării sistemului de asigurare a calității.
- 8.1.2 Auditul intern va asigura stabilitatea nivelului calității LCM.
- 8.1.3 Realizarea auditului intern este asigurată de directorul SRL «DEVASTCOM», Victor Țimbaluc.
- 8.1.4 Auditul intern se va efectua o dată pe an în intermediul lucrărilor de construcție-montaj a întreprinderii.
- 8.1.5 În baza rezultatelor auditului intern se va efectua înlăturarea neconformităților în baza tehnică normativă, lucrărilor de construcție-montaj.
- 8.1.6 Rezultatele auditului intern vor fi înregistrate, discutate la Consiliul tehnic a întreprinderii, condus de diirectorul firmei Victor Țimbaluc.

Capitolul 9 Instruirea și perfecționarea personalului

- 9.1 Persoanele cu funcții de răspundere a SRL «DEVASTCOM» sunt atestate de Comisia Republicană de Atestare a specialiștilor cu activități în domeniul construcțiilor.
- 9.2 MAC și alte instrucțiuni de lucru permite SRL «DEVASTCOM» să aprovizioneze o pregătire profesională a personalului, iar procedurile de lucru să fie stabilite pentru a obține o instruire sistematică a tuturor membrilor personalului ce activează în cadrul întreprinderii.
- 9.3 Perfecționarea lucrătorilor se va efectua conform programului de perfecționare aprobat de șeful SRL «DEVASTCOM».
- 9.4 Răspunzător de lucrările de sudură în activitatea SRL «DEVASTCOM» îi revine inginerului responsabil pe lucrările de sudură.
- 9.5 Instruirea personalului pentru cunoașterea și respectarea securității tehnice se vor înfăptui conform planului de instruire anual, alcătuit de șeful de șantier și aprobat de directorul firmei Victor Țimbaluc.
- 9.6 Tabela personalului ce activează în SRL «DEVASTCOM» este prezentată în Anexa nr.6



Capitolul 10 Genurile de activitate a SRL «DEVASTCOM»

1. Terasamente și lucrări de teren

- 1.1. Lucrări de terasare
- 1.3. Lucrări de drenaj

2. Executarea construcțiilor

- 2.2. Construcții din zidarie cu înălțime la 2 nivele
- 2.4. Clădiri și edificii cu înălțime limitată la 2 nivele din elemente prefabricate din beton și meton armat.
- 2.9. Lucrări de amenajare a teritoriului
- 2.25. Construcții din lemn
- 2.27. Produse și elemente din profil de aluminiu și policlorură de vinil

3. Lucrări de protecție a construcțiilor și utilajelor

- 3.1. Învelitori și șarpante, izolații hidrofuge
- 3.2. Izolații termice
- 3.3. Izolații anticorozive

4. Lucrări de finisare a construcțiilor

- 4.1. Tencușii, plăcaje exterioare și interioare, zugrăveli.
- 4.2. Pardoseli
- 4.3. Produse de timplărie
- 4.4. Profile și ornamente decorative

5. Instalații și rețele interioare

- 5.1. Instalații și rețele de alimentare cu apă și canalizare
- ### 6. Instalații și rețele exterioare
- 6.1. Instalații și rețele de alimentare cu apă și canalizare.

7. Montarea utilajelor și instalațiilor tehnologice

- 7.1. Contoare de apă

Capitolul 11

Anexe



Anexa Nr.1

Structura organizatorică a SRL «DEVASTCOM»

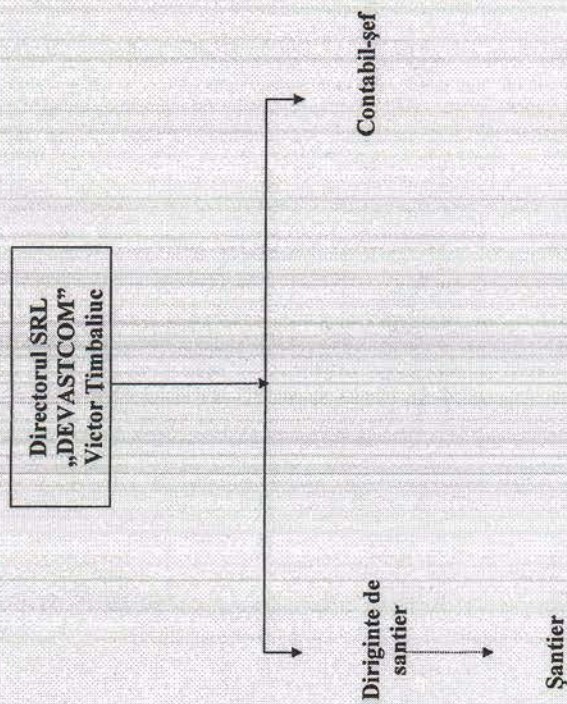

Anexa nr.2

Schema de relații a SRL «DEVASTCOM»

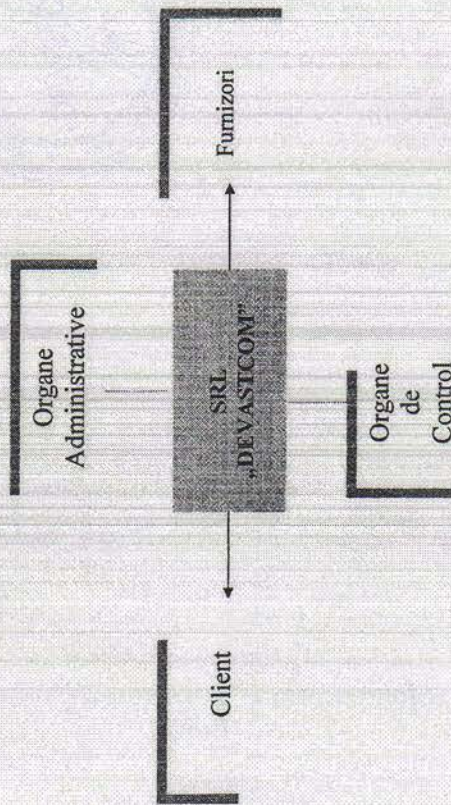

Anexa nr.3

Schema organizatorică de asigurare a calității

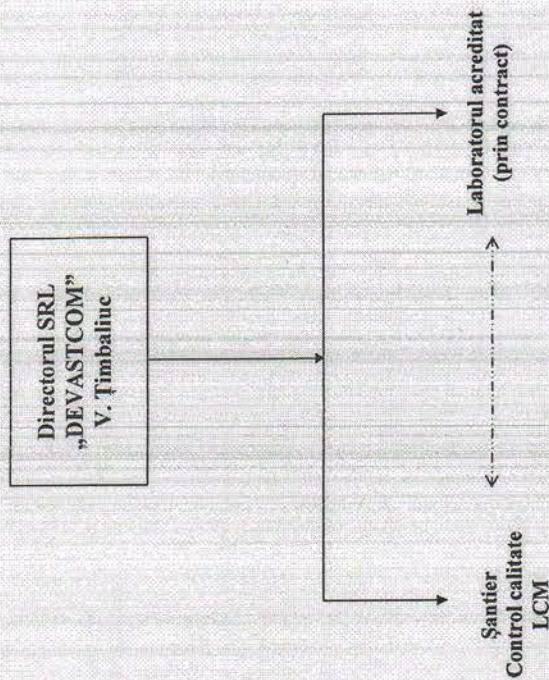

Anexa nr.4

Schema

controlului de intrare și păstrare a materialelor de construcții

1	Nr. d.o. proces, producția	2	Elapa	1	Recepția la șantier	1	Recepția pe șantier	1	Recepția la intrare pe șantier	1	Recepționari (selectați)	1	De la fiecare parțida	1	Șantier, camion	1	De la fiecare parțida	1	Recepționari (selectați)	1	Dupa documentație, Standard	1	De urmăriți
2	Recepția la intrare pe șantier	2	Cantitatea	2	Cantitatea	2	Cantitatea	2	Cantitatea	2	Recepționari (selectați)	2	De la fiecare parțida	2	Șantier, camion	2	De la fiecare parțida	2	Recepționari (selectați)	2	Dupa documentație, Standard	2	De urmăriți
3	Ce se controlează	3	Ce se controlează	3	Cantitatea	3	Cantitatea	3	Cantitatea	3	Recepționari (selectați)	3	De la fiecare parțida	3	Șantier, camion	3	De la fiecare parțida	3	Recepționari (selectați)	3	Dupa documentație, Standard	3	De urmăriți
4	Șeful controlului	4	Șeful controlului	4	Decernarea volumului real, Certificat și SN	4	Șantier, camion	4	De la fiecare parțida	4	Recepționari (selectați)	4	De la fiecare parțida	4	Șantier, camion	4	De la fiecare parțida	4	Recepționari (selectați)	4	Dupa documentație, Standard	4	De urmăriți
5	Locul de luare a probei	5	Locul de luare a probei	5	Șantier, camion	5	Șantier, camion	5	De la fiecare parțida	5	Recepționari (selectați)	5	De la fiecare parțida	5	Șantier, camion	5	De la fiecare parțida	5	Recepționari (selectați)	5	Dupa documentație, Standard	5	De urmăriți
6	Perioadicitatea	6	Perioadicitatea	6	Șantier, camion	6	Șantier, camion	6	De la fiecare parțida	6	Recepționari (selectați)	6	De la fiecare parțida	6	Șantier, camion	6	De la fiecare parțida	6	Recepționari (selectați)	6	Dupa documentație, Standard	6	De urmăriți
7	Cine controlează	7	Cine controlează	7	Șantier, camion	7	Șantier, camion	7	De la fiecare parțida	7	Recepționari (selectați)	7	De la fiecare parțida	7	Șantier, camion	7	De la fiecare parțida	7	Recepționari (selectați)	7	Dupa documentație, Standard	7	De urmăriți
8	Metoda de control	8	Metoda de control	8	Șantier, camion	8	Șantier, camion	8	De la fiecare parțida	8	Recepționari (selectați)	8	De la fiecare parțida	8	Șantier, camion	8	De la fiecare parțida	8	Recepționari (selectați)	8	Dupa documentație, Standard	8	De urmăriți



Anexa nr.5

**Mecanisme, instrumente, utilaj SRL «DEVASTCOM»
propri:**

1. Aparat de sudură 220 V
2. Nivelir N-3
3. Betonieră 0,25 m³
4. Unelte de muncă
5. Mașină electrică de găurit rotopercurtor
6. Vibrator electric
7. Mașină de tăiat beton-fier
8. Vagon dormitor
9. Perforator
10. Set de instrumente
11. Compresor
12. Ruleră 20m, 30m

arendate:

13. Autobetonieră CAMAZ 5410
14. Macara CAMAZ 53213
15. Autocamion ZIL 130 FURGON
16. Autocamion ZIL 130 MMZ 554
17. Autocamion ZIL 4502
18. Tractor buldozer DT 75
19. Excavator EO 2621B
20. Excavator EO 3323
21. Microbus MERCEDES 208 CDI

Anexa nr. 6

Personalul SRL «DEVASTCOM»

Nr. d.o	Numele Prenumele	Funcția	Specialitatea	Studiile	Vechimea în muncă
1.	Victor Țimbaluc	Director	Economist	superioare	10
2.	Beico Oleg	Inginer responsabil pe lucrări specializate apă și canal	Inginer apă și canal	Superioare	22
3.	Cotorobai Eugeniu	Diriginte de șantier	Inginer - constructor	superioare	15
4.	Muntean Igor	Contabil-șef	economist	medii	7



FORMULARUL STANDARD AL DOCUMENTULUI UNIC DE ACHIZIȚII EUROPEAN

1. Documentul unic de achiziții europene, (în continuare, DUAЕ) este o declarație pe proprie răspundere, prin care operatorul economic confirmă îndeplinirea criteriilor de calificare și selecție necesare în cadrul procedurilor de achiziție publică în Republica Moldova.
2. Formularul este completat, semnat electronic și transmis autorității contractante la depunerea ofertei.
3. Un DUAЕ depus de către operatorul economic în cadrul unei proceduri de achiziție publică anterioară poate fi reutilizat, cu condiția ca informațiile cuprinse în formular să fie corecte și valabile la data depunerii acestuia.
4. Ofertantul care prezintă în DUAЕ informații false sau documentele justificative prezentate nu confirmă informația indicată în documentul prezentat este exclus din procedura de achiziție publică și/sau poate răspunde conform legislației.
5. Formularul DUAЕ este constituit din 7 capitole, și anume:
 - 1) Capitolul I. Informații privind procedura de achiziție publică și autoritatea/entitatea contractantă;
 - 2) Capitolul II. Informații referitoare la operatorul economic;
 - 3) Capitolul III. Motive de excludere din cadrul procedurii de achiziție publică;
 - 4) Capitolul IV. Criteriile de calificare și selecție a operatorilor economici;
 - 5) Capitolul V. Indicații generale pentru criteriile de selecție a operatorilor economici;
 - 6) Capitolul VI. Preselecția candidaților pentru procedura de atribuire a contractului de achiziție publică;
 - 7) Capitolul VII. Declarații finale.
6. Prezentarea formularului DUAЕ la depunerea ofertei care nu este conform cu cerințele stabilite în Documentația de atribuire duce la respingerea ofertei.

Capitolul I. Informații privind procedura de achiziție publică și autoritatea/entitatea contractantă

Compartimentul se completează doar de către autoritatea/entitatea contractantă.

Cod poziție	Conținutul cerinței	Răspuns
1	2	3
A. Informații despre publicare		
1A.1	Numărul anunțului/invitației publicate în Buletinul achizițiilor publice, și după caz numărul anunțului publicat în Jurnalul Oficial al Uniunii Europene	ocds-b3wdp1- MD-

		1660899842447
B. Identitatea autorității/entității contractante		
1B.1	Denumirea autorității/entității contractante	Primăria s.Cîșla, r-nul Telenеști
1B.2	Număr unic de identificare (IDNO) a autorității/entității contractante	1007601006287

Capitolul II. Informații referitoare la operatorul economic

Compartimentul se completează doar de către operatorii economici.

Cod poziție	Conținutul cerințelor	Răspuns
1	2	3
A. Informații privind operatorul economic		
2A.1	Denumirea operatorul economic	“DEVASTCOM” S.R.L.
2A.2	Țara	Republica Moldova
2A.3	Cod poștal	MD-2069
2A.4	Oraș/Localitate	Mun. Chișinău
2A.5	Adresa juridică	Str. Mesager, 11
2A.6	Pagina web	-----
2A.7	Persoana sau persoanele de contact	Țîmbaliuc Victor
2A.7.1	<i>Telefon</i>	069166411
2A.7.2	<i>Adresa de e-mail</i>	<i>Devastcom@mail.ru</i>
2A.8	Număr unic de identificare (IDNO/IDNP)	1006600051009
2A.9	Numărul cod TVA	515109
2A.10	Forma organizatorico-juridică a activității de antreprenariat	SRL
2A.11	Informația cu privire la numele acționarilor/asociaților/beneficiarului efectiv	
2A.11.1	Numele acționarilor / asociaților	Țîmbaliuc Victor
2A.11.2	Numele beneficiarului efectiv <i>[beneficiar efectiv – persoană fizică ce deține sau controlează în ultimă instanță o persoană fizică sau juridică ori beneficiar al unei societăți de investiții sau administrator al societății de investiții, ori persoană în al cărei nume se desfășoară o activitate sau se realizează o tranzacție și/sau care deține, direct sau indirect, dreptul de proprietate sau controlul asupra a cel puțin 25% din acțiuni sau din dreptul de vot al persoanei juridice ori asupra bunurilor aflate în administrare fiduciară]</i>	Țîmbaliuc Victor

2A.11.3	Cetățenia beneficiarului efectiv (<i>legătură juridico-politică permanentă a persoanei fizice definite conform poziției 2A.11.2</i>)	Republica Moldova
2A.12	Operatorul economic este: <ul style="list-style-type: none"> • întreprindere mică • întreprindere mijlocie • și altele <input type="checkbox"/> 	întreprindere mică
2A.13	În cazul în care achiziția este rezervată: operatorul economic este un atelier protejat sau o întreprindere socială, sau va asigura executarea contractului în contextul programelor de angajare protejată?	<input type="checkbox"/> Da <input checked="" type="checkbox"/> Nu
2A.13.1	<i>Dacă da, care este procentul corespunzător de lucrători cu dizabilități sau defavorizați?</i>	număr
2A.13.2	<i>Specificați cărei sau căror categorii de lucrători cu dizabilități sau defavorizați le aparțin angajații în cauză?</i>	/text/
2A.14	Operatorul economic participă la procedura de achiziții publice împreună cu alți operatori economici?	<input type="checkbox"/> Da <input checked="" type="checkbox"/> Nu
2A.14.1	<i>Dacă Da, precizați rolul operatorului economic în cadrul grupului (lider, responsabil cu îndeplinirea unor sarcini specifice, etc).</i>	/text/
2A.14.2	<i>Numiți operatorii economici care participă la procedura respectivă de achiziție publică.</i>	/text/
2A.14.3	<i>Specificați denumirea grupului participant.</i>	/text/
<i>Notă. Dacă ați răspuns Da la întrebarea 2A.14, asigurați-vă ca operatorii economici menționați să prezinte un formular DUAE separat.</i>		
B. Informații privind reprezentanții operatorului economic		
Indicați numele persoanei (persoanelor) împuternicită (împuternicite) să îl reprezinte pe operatorul economic în scopurile prezentei proceduri de achiziție publică.		
2B.1	Nume și prenume	Tîmbaliuc Victor
2B.2	Poziție/acționând în calitate de..	Director
2B.3	Țară	Republica Moldova
2B.4	Telefon	069166411
2B.5	Adresa de e-mail	Devastcom@mail.ru
C. Informații privind utilizarea capacităților altor entități		
2C.1	Operatorul economic utilizează capacitățile altor entități pentru a satisface criteriile de selecție prevăzute în capitolul IV, precum și (dacă este cazul) criteriile și regulile menționate în capitolul V de mai jos?	<input type="checkbox"/> Da <input checked="" type="checkbox"/> Nu
<i>Notă. Dacă ați răspuns Da la întrebarea 2C.1, prezentați un formular DUAE separat care să cuprindă informațiile solicitate în secțiunile A și B din capitolul respectiv și</i>		

din capitolul III pentru fiecare dintre entitățile în cauză, completat și semnat în mod corespunzător de entitățile în cauză. Atragem atenția asupra faptului că trebuie incluși, de asemenea, tehnicienii sau organismele tehnice implicate, indiferent dacă fac sau nu parte din întreprinderea operatorului economic, în special cei care răspund de controlul calității și, în cazul contractelor de achiziții publice de lucrări, tehnicienii sau organismele tehnice la care poate face apel operatorul economic în vederea executării lucrărilor. În măsura în care este relevant pentru capacitatea (capacitățile) specifică (specifice) utilizată (utilizate) de operatorul economic, includeți informațiile prevăzute în capitolele IV și V pentru fiecare dintre entitățile în cauză.

D.Informații privind subcontractanții pe ale căror capacități operatorul economic se bazează

2D.1	Operatorul economic intenționează să subcontracteze vreo parte din contract cu alți operatori economici?	<input type="checkbox"/> Da	<input type="checkbox"/> Nu
2D.1.1	<i>Dacă Da, enumerați subcontractanții propuși.</i>	/text/	

Capitolul III. Motive de excludere din cadrul procedurii de achiziție publică

Compartimentul se completează de către operatorii economici.

Cod poziție	Conținutul cerințelor	Răspuns
A.Motive referitoare la condamnări prin hotărârea definitivă a unei instanțe judecătorești		
1	2	3
3A.1	<p>Participare la o organizație criminală. Operatorul economic însuși sau orice persoană care este membru al organismului de administrare, de conducere sau de supraveghere al acestuia sau care are putere de reprezentare, de decizie sau de control în cadrul acestuia a făcut obiectul unei condamnări pronunțate printr-o hotărâre definitivă pentru participare la o organizație criminală, printr-o condamnare pronunțată cu cel mult cinci ani în urmă sau în care continuă să se aplice o perioadă de excludere prevăzută în mod direct în condamnare?</p>	<input type="checkbox"/> Da <input type="checkbox"/> Nu
3A.2	<p>Corupție. Operatorul economic însuși sau orice persoană care este membru al organismului de administrare, de conducere sau de supraveghere al acestuia sau care are putere de reprezentare, de decizie sau de control în cadrul acestuia a făcut obiectul unei</p>	<input type="checkbox"/> Da <input type="checkbox"/> Nu

	condamnări pentru corupție pronunțate printr-o hotărâre definitivă, printr-o condamnare pronunțată cu cel mult cinci ani în urmă sau în care continuă să se aplice o perioadă de excludere prevăzută în mod direct în condamnare?	
3A.3	<p>Fraude.</p> <p>Operatorul economic însuși sau orice persoană care este membru al organismului de administrare, de conducere sau de supraveghere al acestuia sau care are putere de reprezentare, de decizie sau de control în cadrul acestuia a făcut obiectul unei condamnări pentru fraudă pronunțate printr-o hotărâre definitivă, printr-o condamnare pronunțată cu cel mult cinci ani în urmă sau în care continuă să se aplice o perioadă de excludere prevăzută în mod direct în condamnare?</p>	<input type="checkbox"/> Da <input type="checkbox"/> Nu
3A.4	<p>Infrațiuni teroriste sau infrațiuni legate de activitățile teroriste.</p> <p>Operatorul economic însuși sau orice persoană care este membru al organismului de administrare, de conducere sau de supraveghere al acestuia sau care are putere de reprezentare, de decizie sau de control în cadrul acestuia a făcut obiectul unei condamnări pentru infrațiuni teroriste sau infrațiuni legate de activități teroriste, pronunțate printr-o hotărâre definitivă, printr-o condamnare pronunțată cu cel mult cinci ani în urmă sau în care continuă să se aplice o perioadă de excludere prevăzută în mod direct în condamnare?</p>	<input type="checkbox"/> Da <input type="checkbox"/> Nu
3A.5	<p>Spălare de bani sau finanțarea terorismului.</p> <p>Operatorul economic însuși sau orice persoană care este membru al organismului de administrare, de conducere sau de supraveghere al acestuia sau care are putere de reprezentare, de decizie sau de control în cadrul acestuia a făcut obiectul unei condamnări pentru infrațiuni teroriste sau infrațiuni legate de activități teroriste, pronunțate printr-o hotărâre definitivă, printr-o condamnare pronunțată cu cel mult cinci ani în urmă sau în care continuă să se aplice o perioadă de excludere prevăzută în mod direct în condamnare?</p>	<input type="checkbox"/> Da <input type="checkbox"/> Nu
3A.6	<p>Exploatarea prin muncă a copiilor și alte forme de trafic de persoane.</p> <p>Operatorul economic însuși sau orice persoană care este membru al organismului de administrare,</p>	<input type="checkbox"/> Da <input type="checkbox"/> Nu

	de conducere sau de supraveghere al acestuia sau care are putere de reprezentare, de decizie sau de control în cadrul acestuia a făcut obiectul unei condamnări pronunțate printr-o hotărâre definitivă pentru exploatare prin muncă a copiilor și alte forme de trafic de persoane, printr-o condamnare pronunțată cu cel mult cinci ani în urmă sau în care continuă să se aplice o perioadă de excludere prevăzută în mod direct în condamnare?	
3A.7	În cazul că răspunsul este Da pentru cel puțin una din întrebările 3A.1 – 3A.6, puteți furniza dovezi care să arate că măsurile luate sunt suficiente pentru a demonstra fiabilitatea, în pofida existenței unui motiv de excludere?	<input type="checkbox"/> Da <input type="checkbox"/> Nu
3A.7.1	<i>Dacă Da, descrieți aceste măsuri.</i>	<i>/text/</i>
B. Motive privind plata impozitelor sau/și a contribuțiilor de asigurări sociale		
	Plata impozitelor	
3B.1	Operatorul economic și-a onorat obligațiile cu privire la plata impozitelor, taxelor și contribuțiilor sociale în conformitate cu prevederile legale în vigoare în Republica Moldova sau în țara în care este stabilit?	<input checked="" type="checkbox"/> Da <input type="checkbox"/> Nu
3B.1.1	<i>Dacă Nu, în ce mod a fost stabilită obligația cu privire la plata impozitelor, taxelor și contribuțiilor sociale?</i>	<i>/text/</i>
3B.1.2	<i>În cazul în care, încălcarea cu referire la obligațiile privind plata impozitelor, taxelor și contribuțiilor sociale a fost stabilită printr-o hotărâre judecătorească sau administrativă, această decizie este definitivă?</i>	<input type="checkbox"/> Da <input type="checkbox"/> Nu
3B.1.3	<i>În cazul în care, încălcarea cu referire la obligațiile privind plata impozitelor, taxelor și contribuțiilor sociale a fost stabilită printr-o hotărâre judecătorească sau administrativă, precizați data și numărul deciziei.</i>	<i>/text/</i>
3B.2	Operatorul economic beneficiază, în condițiile legii, de eșalonarea obligațiilor de plată a impozitelor, taxelor și contribuțiilor de asigurări sociale ori de alte facilități în vederea plății acestora, inclusiv a majorărilor de întârziere (penalităților) și/sau a amenzilor?	<input type="checkbox"/> Da <input type="checkbox"/> Nu
	Notă: <i>Se completează doar în cazul în care ați răspuns Nu, la întrebarea din 3B.1.</i>	

3B.2.1	<i>Dacă Da, operatorul economic este în măsură să furnizeze actul privind eşalonarea obligațiilor de plată a impozitelor, taxelor și contribuțiilor de asigurări sociale ori de alte facilități în vederea plății acestora?</i>	<input type="checkbox"/> Da <input type="checkbox"/> Nu
3B.3	Operatorul economic este în măsură să furnizeze un certificat cu privire la plata impozitelor sau să furnizeze informații privind onorarea obligațiilor fiscale?	<input checked="" type="checkbox"/> Da <input type="checkbox"/> Nu
3B.4	Informațiile privind lipsa/existența restanțelor față de bugetul public național sunt disponibile gratuit pentru autorități, prin accesarea unei baze de date naționale? Dacă da, specificați informația care ar permite verificarea.	Adresa de internet: text
		Autoritatea sau organismul emitent(ă): text
		Referința exactă a documentației: text
C. Includerea în lista de interdicție a operatorilor economici		
3C.1	Operatorul economic este înscris în lista de interdicție a operatorilor economici?	<input type="checkbox"/> Da <input checked="" type="checkbox"/> Nu
3C.1.1	<i>În cazul că răspunsul este Da pentru întrebarea 3C.1, puteți furniza dovezi care să arate că măsurile luate sunt suficiente pentru a demonstra fiabilitatea, în pofida existenței unui motiv de excludere?</i>	<input type="checkbox"/> Da <input type="checkbox"/> Nu
3C.1.2	<i>Dacă Da, descrieți aceste măsuri.</i>	text
D. Motive legate de insolvabilitate, conflicte de interese sau abateri profesionale		
	Obligațiile aplicabile în domeniul mediului, muncii și asigurărilor sociale	
3D.1	Operatorul economic a încălcat obligațiile în domeniul mediului în ultimii 3 ani?	<input type="checkbox"/> Da <input checked="" type="checkbox"/> Nu
3D.1.1	<i>În cazul că răspunsul este Da pentru întrebarea 3D.1, puteți furniza dovezi care să arate că măsurile luate sunt suficiente pentru a demonstra fiabilitatea, în pofida existenței unui motiv de excludere?</i>	<input type="checkbox"/> Da <input type="checkbox"/> Nu
3D.1.2	<i>Dacă Da, descrieți aceste măsuri.</i>	text
3D.2	Operatorul economic a încălcat obligațiile în domeniul social în ultimii 3 ani?	<input type="checkbox"/> Da <input checked="" type="checkbox"/> Nu
3D.2.1	<i>În cazul că răspunsul este Da pentru întrebarea 3D.2, puteți furniza dovezi care să arate că măsurile luate sunt suficiente pentru a demonstra fiabilitatea, în pofida existenței unui motiv de</i>	<input type="checkbox"/> Da <input type="checkbox"/> Nu

	<i>excludere?</i>	
3D.2.2	<i>Dacă Da, descrieți aceste măsuri.</i>	/text/
3D.3	Operatorul economic a încălcat obligațiile în domeniul muncii în ultimii 3 ani?	<input type="checkbox"/> Da <input type="checkbox"/> Nu
3D.3.1	<i>În cazul că răspunsul este Da pentru întrebarea 3D.3, puteți furniza dovezi care să arate că măsurile luate sunt suficiente pentru a demonstra fiabilitatea, în pofida existenței unui motiv de excludere?</i>	<input type="checkbox"/> Da <input type="checkbox"/> Nu
3D.3.2	<i>Dacă Da, descrieți aceste măsuri.</i>	/text/
	Insolvabilitatea	
3D.4	Operatorul economic este în situație de insolvabilitate sau de lichidare a activității antreprenoriale ca urmare a unei hotărâri judecătorești?	<input type="checkbox"/> Da <input type="checkbox"/> Nu
3D.4.1	<i>În cazul că răspunsul este Da pentru întrebarea 3D.4, puteți furniza dovezi care să arate că măsurile luate sunt suficiente pentru a demonstra fiabilitatea, în pofida existenței unui motiv de excludere?</i>	<input type="checkbox"/> Da <input type="checkbox"/> Nu
3D.4.2	<i>Dacă Da, descrieți aceste măsuri.</i>	/text/
	Active administrate de lichidator	
3D.5	Activele operatorului economic sunt administrate de un lichidator sau de o instanță?	<input type="checkbox"/> Da <input type="checkbox"/> Nu
3D.5.1	<i>În cazul că răspunsul este Da pentru întrebarea 3D.5, puteți furniza dovezi care să arate că măsurile luate sunt suficiente pentru a demonstra fiabilitatea, în pofida existenței unui motiv de excludere?</i>	<input type="checkbox"/> Da <input type="checkbox"/> Nu
3D.5.2	<i>Dacă Da, descrieți aceste măsuri.</i>	/text/
	Activitățile economice sunt suspendate	
3D.6	Activitățile economice ale operatorului economic sunt suspendate?	<input type="checkbox"/> Da <input type="checkbox"/> Nu
3D.6.1	<i>În cazul că răspunsul este Da pentru întrebarea 3D.6, puteți furniza dovezi care să arate că măsurile luate sunt suficiente pentru a demonstra fiabilitatea, în pofida existenței unui motiv de excludere?</i>	<input type="checkbox"/> Da <input type="checkbox"/> Nu
3D.6.2	<i>Dacă Da, descrieți aceste măsuri.</i>	/text/
	Acorduri cu alți operatori economici care vizează denaturarea concurenței	
3D.7	Operatorul economic, în ultimii 3 ani, a încheiat acorduri cu alți operatori economici care au ca obiect denaturarea concurenței, fapt constatat prin	<input type="checkbox"/> Da <input type="checkbox"/> Nu

	decizie a organului abilitat în acest sens?	
3D.7.1	<i>În cazul că răspunsul este Da pentru întrebarea 3D.7, puteți furniza dovezi care să arate că măsurile luate sunt suficiente pentru a demonstra fiabilitatea, în pofida existenței unui motiv de excludere?</i>	<input type="checkbox"/> Da <input type="checkbox"/> Nu
3D.7.2	<i>Dacă Da, descrieți aceste măsuri.</i>	/text/
	Conflict de interese	
3D.8	Operatorul economic se află într-o situație de conflict de interese care nu poate fi remediată?	<input type="checkbox"/> Da <input type="checkbox"/> Nu <input type="checkbox"/> Nu
3D.8.1	<i>În cazul că răspunsul este Da pentru întrebarea 3D.8, puteți furniza dovezi care să arate că măsurile luate sunt suficiente pentru a demonstra fiabilitatea, în pofida existenței unui motiv de excludere?</i>	<input type="checkbox"/> Da <input type="checkbox"/> Nu
3D.8.2	<i>Dacă Da, descrieți aceste măsuri.</i>	/text/
	Etica profesională	
3D.9	Operatorul economic a fost condamnat, în ultimii 3 ani, prin hotărâre definitivă a unei instanțe judecătorești, pentru o faptă care a adus atingere eticii profesionale sau pentru comiterea unei greșeli în materie profesională?	<input type="checkbox"/> Da <input type="checkbox"/> Nu
3D.9.1	<i>În cazul că răspunsul este Da pentru întrebarea 3D.9, puteți furniza dovezi care să arate că măsurile luate sunt suficiente pentru a demonstra fiabilitatea, în pofida existenței unui motiv de excludere?</i>	<input type="checkbox"/> Da <input type="checkbox"/> Nu
3D.9.2	<i>Dacă Da, descrieți aceste măsuri.</i>	/text/
	Integritatea	
3D.10	Operatorul economic, în ultimii 3 ani, se face vinovat de o abatere profesională, care îi pune la îndoială integritatea?	<input type="checkbox"/> Da <input type="checkbox"/> Nu
3D.10.1	<i>În cazul că răspunsul este Da pentru întrebarea 3D.10, puteți furniza dovezi care să arate că măsurile luate sunt suficiente pentru a demonstra fiabilitatea, în pofida existenței unui motiv de excludere?</i>	<input type="checkbox"/> Da <input type="checkbox"/> Nu
3D.10.2	<i>Dacă Da, descrieți aceste măsuri.</i>	/text/

Capitolul IV. Criteriile de calificare și selecție a operatorilor economici

Compartimentul se completează de către autoritatea/entitatea (coloana nr.2) contractantă și operatorii economici (coloana nr.3).

Cod poziție	Conținutul cerințelor	Răspuns
-------------	-----------------------	---------

1	2	3
A. Capacitatea de exercitare a activității profesionale		
4A.1	Operatorul economic este în măsură să furnizeze documentul/documentele prin care se va demonstra înregistrarea acestuia?	<input checked="" type="checkbox"/> Da <input type="checkbox"/> Nu
4A.1.1	<p><i>Dacă Da, indicați actele de înregistrare a activității antreprenoriale și genul (genurile) de activitate determinate de legislație, aferent obiectului procedurii de atribuire a contractului, în baza căreia întreprinderea are dreptul să execute viitorul contract de achiziție publică.</i></p>	<p><i>Certificatul de înregistrare Nr. 1006600051009 din “23” septembrie 1998, CAMERA ÎNREGISTRĂRII DE STAT, Construcțiile de clădiri, instalații și rețele tehnicoedilitare, reconstrucții</i></p>
4A.1.2	<p><i>Actele de înregistrare a activității antreprenoriale, sunt disponibile gratuit pentru autorități dintr-o bază de date națională? Dacă da, specificați informația care ar permite verificarea.</i></p>	<p><i>Adresa de internet: /text/</i></p> <p><i>Autoritatea sau organismul emitent(ă): /text/</i></p> <p><i>Referința exactă a documentației: /text/</i></p>
4A.2	Activitatea antreprenorială deține o certificare și/sau o autorizare echivalentă aferent obiectului procedurii de atribuire a contractului, în cadrul unui sistem național?	<input checked="" type="checkbox"/> Da <input type="checkbox"/> Nu
4A.2.1	<p><i>Dacă Da, operatorul economic este în măsură să furnizeze documentul/documentele prin care se va demonstra certificarea și/sau autorizarea activității acestuia?</i></p>	<input checked="" type="checkbox"/> Da <input type="checkbox"/> Nu
4A.2.3	<p><i>Actele privind certificarea sau autorizarea sunt disponibile gratuit pentru autorități, dintr-o bază de date națională? Dacă da, specificați informația care ar permite verificarea.</i></p>	<p><i>Adresa de internet: /text/</i></p> <p><i>Autoritatea sau organismul emitent(ă): /text/</i></p>

		<i>Referința exactă a documentației:</i> /text/
4A.3	Genurile de activitate, și/sau certificarea, și/sau autorizarea privind activitatea de întreprinzător, acoperă criteriile de selecție impuse de autoritatea/entitatea contractantă în anunțul/invitația de participare?	<input checked="" type="checkbox"/> Da <input type="checkbox"/> Nu
B. Capacitatea economică și financiară		
	Declarații bancare	
4B.1	Operatorul economic este în măsură să furnizeze declarații bancare sau, după caz, dovezi privind asigurarea riscului profesional în conformitate cu cerințele din documentația de atribuire?	<input checked="" type="checkbox"/> Da <input type="checkbox"/> Nu
4B.1.1	<i>Informația menționată la punctul 4B.1 este disponibilă gratuit pentru autorități, dintr-o bază de date națională? Dacă da, specificați informația care ar permite verificarea ei.</i>	<i>Adresa de internet:</i> /text/
		<i>Autoritatea sau organismul emitent(ă):</i> /text/
		<i>Referința exactă a documentației:</i> /text/
	Cifra de afaceri anuală (volumul vânzărilor)	
4B.2	Operatorul economic este în măsură să demonstreze o cifră de afaceri anuală, după cum urmează: Valoare _____ Perioada _____ <i>Notă. Se completează de către autoritatea contractantă valoarea și perioada</i>	<input checked="" type="checkbox"/> Da <input type="checkbox"/> Nu
4B.2.1	<i>Specificați care este cifra de afaceri anuală, conform datelor din raportul financiar.</i>	<i>Valoarea [12 490 589.00]</i>
		<i>Anul /2021/</i>
		<i>Valoarea [9 371 188.00]</i>
		<i>Anul /2020/</i>
		<i>Valoarea [33 968 466.86]</i>
		<i>Anul /2019/</i>
	Cifra de afaceri medie anuală	
4B.3	Operatorul economic este în măsură să demonstreze o cifră medie anuală de afaceri, după cum	<input checked="" type="checkbox"/> Da <input type="checkbox"/> Nu

	urmează: Valoare 2 ml Perioada 3 ani	
4B.3.1	<i>Specificați cifra de afaceri, conform datelor din raportul financiar.</i>	<i>Valoarea [12 490 589.00]</i>
		<i>Anul /2021/</i>
		<i>Valoarea [9 371 188.00]</i>
		<i>Anul /2020/</i>
		<i>Valoarea [33 968 466.86]</i>
		<i>Anul /2019/</i>
		<i>Valoarea [37 286 618.85]</i>
	Raport financiar	
4B.4	Operatorul economic este în măsură să furnizeze raportul financiar înregistrat, extrase din raportul financiar?	<input checked="" type="checkbox"/> Da <input type="checkbox"/> Nu
4B.5	Informațiile privind situația economică și financiară sunt disponibile gratuit pentru autorități, dintr-o bază de date națională? Dacă da, specificați informația care ar permite verificarea.	Adresa de internet: text
		Autoritatea sau organismul emitent(ă): text
		Referința exactă a documentației: text
C. Capacitatea tehnică și/sau profesională		
4C.1	Operatorul economic este în măsură să furnizeze documentele solicitate de către autoritatea/entitatea contractantă în anunțul de participare, care demonstrează capacitatea tehnică și/sau profesională pentru executarea viitorului contract.	<input checked="" type="checkbox"/> Da <input type="checkbox"/> Nu
4C.1.1	<i>Informațiile privind capacitatea tehnică și/sau profesională sunt disponibile gratuit pentru autorități, dintr-o bază de date națională? Dacă da,</i>	<i>Adresa de internet:</i> text
		<i>Autoritatea sau</i>

	<i>specificați informația care ar permite verificarea.</i>	organismul emitent(ă): /text/
		Referința exactă a documentației: /text/
	Instalații tehnice și măsuri de asigurare a calității	
4C.2	Operatorul economic este în măsură să furnizeze detalii referitoare la tehnicienii sau organismele tehnice, specificate în anunțul de participare/documentația de atribuire, pe care autoritatea/entitatea contractantă le poate solicita, în special cele responsabile de controlul calității în legătură cu acest exercițiu de achiziție publică?	<input checked="" type="checkbox"/> Da <input type="checkbox"/> Nu
4C.3	Operatorul economic este în măsură să furnizeze o informație cu privire la sistemele de management și de trasabilitate utilizate în cadrul lanțului de aprovizionare?	<input checked="" type="checkbox"/> Da <input type="checkbox"/> Nu
4C.3.1	<i>Informațiile sunt disponibile gratuit pentru autorități, dintr-o bază de date națională? Dacă da, specificați informația care ar permite verificarea.</i>	Adresa de internet: /text/
		Autoritatea sau organismul emitent(ă): /text/
		Referința exactă a documentației: /text/
	Utilaje, instalații și echipament tehnic	
4C.4	Operatorul economic dispune de utilaje și echipament necesar pentru îndeplinirea corespunzătoare a contractului de achiziție publică?	<input checked="" type="checkbox"/> Da <input type="checkbox"/> Nu
4C.5	Operatorul economic este în măsură să furnizeze o informație cu privire la dotările specifice, utilajul și echipamentul necesar pentru îndeplinirea contractului, conform cerințelor stabilite în anunțul de participare și documentația de atribuire?	<input checked="" type="checkbox"/> Da <input type="checkbox"/> Nu
	Pregătirea profesională și calificarea personalului	
4C.6	Operatorul economic are în cadrul întreprinderii personal calificat conform cerințelor stabilite în anunțul de participare sau în documentația de	<input checked="" type="checkbox"/> Da <input type="checkbox"/> Nu

	atribuire?	
4C.7	Operatorul economic este în măsură să furnizeze o informație privind personalul de specialitate propus pentru executarea contractului, conform cerințelor stabilite în anunțul de participare și documentația de atribuire?	<input checked="" type="checkbox"/> Da <input type="checkbox"/> Nu
4C.8	Indicați efectivele medii anuale de personal angajat din ultimii trei ani de activitate.	Anul 2019
		Angajați [32]
		Anul 2020
		Angajați [17]
		Anul 2021
		Angajați [19]
	Numărul membrilor personalului de conducere	
4C.9	Indicați numărul membrilor personalului de conducere ale operatorului economic pe parcursul ultimilor trei ani.	Anul 2019
		Persoane [5]
		Anul 2020
		Persoane [4]
		Anul 2021
		Persoane [4]
	Mostre, descrieri, fotografii	
4C.10	Operatorul economic este în măsură să furnizeze eșantioane (mostre), descrieri și/sau fotografii ale produselor/serviciilor care urmează să fie furnizate/prestate, conform cerințelor stabilite în documentația de atribuire?	<input checked="" type="checkbox"/> Da <input type="checkbox"/> Nu
	Pentru contractele de achiziție publică de lucrări	
4C.11	În perioada de referință, operatorul economic a îndeplinit lucrări specifice sau similare obiectului de achiziție indicat în anunțul de participare și în documentația de atribuire?	<input checked="" type="checkbox"/> Da <input type="checkbox"/> Nu
4C.11.1	<i>Dacă Da, enumerați-le specificând descrierea lucrărilor, valoarea lor, data de începere, data procesului verbal de recepție la terminarea lucrărilor, beneficiarul și altă informație relevantă.</i>	<i>Complex sportiv raional din s. Pânășești, r-nul Strășeni, 56 945 000, 01.09.2018, Nr. 31/RT din 11.12.2020, Consiliul raional Strășeni, Aparatul Președintelui raionului Strășeni</i>

		<p><i>Sistemul de alimentare cu apă a s. Corbu, r-nul Dondușeni, 7 101 707.00, 27.07.2018 Nr. 2 din 26.03.2021, Primaria s. Corbu, r-nul Dondușeni</i></p> <p><i>Alimentarea cu apa a satului Rediul Mare, comuna Grinauti Moldova, raionul Ocnita, 4 242 000.00, 06.10.2018 Nr. 3 din 20.12.2020, Primaria com. Grinauti Moldova, r-nul Ocnita</i></p> <p><i>Sistemul de alimentare cu apă a s. Sturzovca, r-nul Glodeni 14346751.16 06.02.2017 Nr. 1 din 16.03.2022</i></p>
	Pentru contractele de achiziție publică de bunuri	
4C.12	În perioada de referință, operatorul economic a efectuat livrări specifice obiectului de achiziție indicat în anunțul de participare și în documentația de atribuire?	<input type="checkbox"/> Da <input type="checkbox"/> Nu
4C.12.1	<i>Dacă Da, enumerați-le specificând descrierea livrărilor, valoarea lor, data de începere, data furnizării, beneficiarul și altă informație relevantă.</i>	<i>/text/</i>
	Pentru contractele de achiziție publică de	

	servicii	
4C.13	În perioada de referință, operatorul economic a prestat servicii similare cu obiectul de achiziție indicat în anunțul de participare și în documentația de atribuire?	<input type="checkbox"/> Da <input type="checkbox"/> Nu
4C.13.1	<i>Dacă Da, enumerați-le specificând descrierea serviciilor, valoarea lor, durata de execuție, data începerii, beneficiarul și altă informație relevantă.</i>	/text/ _____ _____ _____
4C.14	În cazul că răspunsul este Da pentru una din întrebările 4C.11 – 4C.13, puteți furniza dovezi prin care se va demonstra îndeplinirea lucrărilor, livrarea bunurilor, prestarea serviciilor similare conform cerințelor documentației de atribuire?	<input checked="" type="checkbox"/> Da <input type="checkbox"/> Nu
D. Standarde de asigurare a calității		
4D.1	Operatorul economic este în măsură să furnizeze certificate emise de organisme independente prin care se atestă faptul că operatorul economic respectă standardele de asigurare a calității conform cerințelor stabilite în anunțul de participare și în documentația atribuire?	<input checked="" type="checkbox"/> Da <input type="checkbox"/> Nu
4D.2	Informațiile privind standardele de asigurare a calității, sunt disponibile gratuit pentru autorități, dintr-o bază de date națională? Dacă da, specificați informația care ar permite verificarea.	Adresa de internet: text Autoritatea sau organismul emitent(ă): text Referința exactă a documentației: text
E. Standarde de protecție a mediului		
4E.1	Operatorul economic este în măsură să furnizeze certificate emise de organisme independente prin care se atestă faptul că operatorul economic respectă standardele de protecție a mediului, conform cerințelor stabilite în anunțul de participare și în documentația de atribuire?	<input checked="" type="checkbox"/> Da <input type="checkbox"/> Nu
4E.2	Informațiile privind standardele de protecția mediului, sunt disponibile gratuit pentru autorități, dintr-o bază de date națională? Dacă da, specificați informația care ar permite verificarea.	Adresa de internet: text Autoritatea sau organismul emitent(ă):

		text
		Referința exactă a documentației: text
F. Permiteea controalelor		
4F.1	Operatorul economic permite efectuarea verificărilor de către autoritatea/entitatea contractantă referitor la capacitățile economice și financiare, de producție sau tehnice privind executarea viitorului contract de achiziție publică?	<input checked="" type="checkbox"/> Da <input type="checkbox"/> Nu

Capitolul V. Indicații generale pentru criteriile de calificare și selecție

Compartimentul se completează de către autoritatea/entitatea contractantă (coloana nr.2) și operatorii economici (coloana nr.3).

Cod poziție	Conținutul cerințelor	Răspuns
1	2	3
A. Îndeplinirea tuturor criteriilor de selecție impuse		
5A.1	Operatorul economic este în măsură să furnizeze în Sistemul informațional automatizat „Registrul de stat al achizițiilor publice” sau prin mijloace electronice, sau dacă e cazul, pe suport de hârtie autorității contractante: formularele, certificatele, avizele și alte documente indicate de către autoritatea/entitatea contractantă în anunțul de participare și în documentația de atribuire? <u>Termen 3 zile lucrătoare de la solicitare</u> <i>Notă. Numărul de zile se indică de către autoritatea contractantă ținând cont de cantitatea și caracterul documentelor solicitate.</i>	<input checked="" type="checkbox"/> Da <input type="checkbox"/> Nu
5A.2	Informațiile care să îi permită autorității/entității contractante să obțină documentele indicate în anunțul de participare și în documentația de atribuire, sunt disponibile gratuit și direct prin accesarea unei baze de date naționale în orice stat? Dacă da, specificați informația care ar permite verificarea.	Adresa de internet: text
		Autoritatea sau organismul emitent(ă): text
		Referința exactă a documentației: text

Capitolul VI. Preselecția candidaților pentru procedura de atribuire a contractului de achiziție publică

Compartimentul se solicită de către autoritatea contractantă doar în cadrul procedurilor de achiziție publică: licitația restrânsă, negociere, dialog competitiv și parteneriatul pentru inovare.

Cod poziție	Conținutul cerințelor	Răspuns
1	2	3
A. Îndeplinirea tuturor criteriilor de selecție impuse		
6A.1	Operatorul economic/candidatul îndeplinește criteriile de selecție stabilite de către autoritatea contractantă în anunțul de participare și în documentația de atribuire.	<input checked="" type="checkbox"/> Da <input type="checkbox"/> Nu
6A.2	Operatorul economic/candidatul dispune și este în măsură să furnizeze în Sistemul informațional automatizat „Registrul de stat al achizițiilor publice” sau prin mijloace electronice, sau dacă e cazul, pe suport de hârtie autorității contractante certificate sau alte forme de documente justificative, după cum este cerut în anunțul de participare și în documentația de atribuire.	<input checked="" type="checkbox"/> Da <input type="checkbox"/> Nu

Capitolul VII. Declarații finale

Operatorul economic declară că informațiile prezentate în capitolele II – V (după caz II-VI) sunt exacte și corect furnizate, cunoscând pe deplin consecințele cazurilor grave de declarații false.

Operatorul economic declară în mod oficial, că poate să furnizeze la solicitarea autorității/entității contractante fără întârziere, certificatele și documentele justificative solicitate, cu excepția cazului în care autoritatea/entitatea contractantă are posibilitatea de a obține documentele justificative în cauză direct prin accesarea unei baze de date relevante, care este disponibilă gratuit, cu condiția că operatorul economic să fi furnizat informațiile necesare (adresa de internet, autoritatea sau organismul emitent(ă), referința exactă a documentației) care să îi permită autorității contractante sau entității contractante să facă acest lucru și se consimte accesul la informațiile menționate, în cazul în care acest lucru este necesar.

Operatorul economic declară în mod oficial că este de acord ca **Primaria s.Cișla, r-nul Telenești, r-nul. Rîșcani**, astfel cum este descrisă în capitolul I secțiunea A să obțină acces la documentele justificative privind informațiile pe care le-a furnizat în acest DUAЕ în scopul desfășurării procedurii de achiziție [**Lucrări de amenajarea parcului de agrement din s. Cișla r-nul Telenești, ocds-b3wdp1-MD-1660899842447** (numărul de referință), dacă este cazul].

(Se va completa și semna de către operatorul economic)

Nume: [Țîmbaliuc Victor]

Funcția: [director]

Data: [12.09.2022]

Adresa: [Adresa juridica: Mun. Chișinău, str. Mesager, 11]

Semnătura