



# ”Magistrala -Nistru”S.R.L.

3001. Republica Moldova  
or. Soroca, str. Ocolirii 2b  
tel. (373-30) 2-30-37, fax. 9-29-40

Anexa nr. 14  
la Documentația standard nr. \_\_\_\_\_  
din “ \_\_\_\_\_ ” \_\_\_\_\_ 20 \_\_\_\_\_

## DECLARAȚIE

**privind dotările specifice, utilajul și echipamentul necesar pentru îndeplinirea  
corespunzătoare a contractului**

Nr.	Denumirea principalelor utilaje, echipamente, mijloace de transport ,baze de producție(ateliere, depozite,spatii de cazare) si laboratoare propuse de contractant ca necesare pentru execuția lucrării, rezultate pe baza tehnologiilor pe care el urmează sa le adopte.	U.M. (bucăți, seturi)	Asigurate din dotare	Asigurate de la terti sau din alte surse
1	Mașină p-ru marcaj rutier HOFMANN H16	1	Propriu	
2	Automobil p-ru marcaj rutier Шмель-11А (ГАЗ-3302)	1	Propriu	
3	Autogreider DZ -143	1	Propriu	
4	Autogreider DZ-99	1	Propriu	
5	Autogreider DZ -122A	1	Propriu	
6	Buldozer DZ -42	1	Propriu	
7	Tractor T-150	2	Proprii	
8	Autogudronator DS -142	1	Propriu	
9	Autovehicole MAZ	3	Proprii	
10	Autovehicole MMZ	6	Proprii	
11	Autovehicole DAF	2	Proprii	
12	Autovehicol RENO	1	Propriu	
13	Autovehicol VOLVO FH-12 (Tral)	1	Propriu	
14	Automacara CS -3571	1	Proprie	
15	Compresor PR-10	1	Propriu	
16	Distribuitor de asfalt C-750	1	Propriu	
17	Distribuitor de asfalt VOGELE 1600 Super	1	Propriu	
18	Încărcător TO-25	1	Propriu	
19	Exavator NEW HOLLAND MH-CITY	2	Propriu	
20	Mașină de tăiat asfalt cu disc	1	Proprie	
21	Compactor DU -47	1	Propriu	
22	Compactor DU -48	1	Propriu	
23	Compactor DVH-25	1	Propriu	
24	Compactor HAMM	1	Propriu	
25	Compactor BOMAG	1	Propriu	
26	Compactor 200kg	1	Proprie	
27	Fabrica de mixturi asfaltice DS-185	1	Proprie	
28	Freza pentru beton asfaltic	1	Propie	
29	Mixer electri	2	Propie	
30	Topitor de bitum	3	Propie	
31	Vibrator de adincime	2	Propie	

32	Ciocan pneumatic	3	Propie	
33	Betoniera	4	Propie	
34	Autocisterna ZIL/CAMAZ	2	Propie	
35	Instalatie de cosit	2	Propie	

Semnat:

Nume/prenume: **Mircea Moldovan**

Funcția în cadrul firmei: **Director**

Denumirea firmei și sigiliu: **S.R.L. « Magistrala-Nistru »**

**CERTIFICAT DE ÎNMATRICULARE**  
**REGISTRATION CERTIFICATE**

**REPUBLICA MOLDOVA** **MD**

**03MTH 040973**

**03MTH 040973**

**A** Numărul de înmatriculare  
Registration number

SRMNO13

**C** Deținătorul  
Belonging

MAGISTRALA-NISTRU

**D** Marca, modelul  
Mark, Model

VOLVO FH12

**B** Tipul vehiculului  
Type of the vehicle

CAMION

Număr de identificare  
IDNP/IDNO

38995936

Anul fabricației  
Production year

1999

Raionul (orașul)  
District

SOROCA

Motorul Nr.  
Engine

D12146956

Localitatea  
Location

RIȘCOLIRII  
MOLDOVA

Caroseria Nr.  
Body No.

YV2A4DMA0XB230760

Strada  
Street

2

bl.

B

ap.

**E** Șasiul Nr.  
Chassis

Culoarea  
Colour

ALB

Eliberat de  
Issued by

18 noiembrie 2010

6750

12300

La data de  
Date of issue  
Semnatura și ștampila  
Signature and mark

MENTIUNI  
MENTIONS:

CERTIFICAT DE ÎNMATRICULARE  
REGISTRATION CERTIFICATE

REPUBLICA MOLDOVA



02MTH 654408

02MTH 654408

SRMNO07

MAGISTRALA-NISTRU

**A** Numărul de înmatriculare  
Registration number

ZIL MMZ 45021

**C** Deținătorul  
Belonging

SRL

**D** Marca, modelul  
Mark, Model

CAMION

38995936

**B** Tipul vehiculului  
Type of the vehicle

1988

Număr de identificare  
IDNP/IDNO

Anul fabricației  
Production year

837915

Raionul (orașul)  
District

SOROCA

Motorul Nr.  
Engine

Localitatea  
Location

CALEA BAL ZULUI

Caroseria Nr.  
Body No.

27499

Strada  
Street

100

REPUBLICA MOLDOVA

**E** Șasiul Nr.  
Chassis

ALBASTRU

Casa  
House

bl. SEKT SOROCA

Culoarea  
Colour

Eliberat de  
Issued by

30 octombrie 2007

Data de  
Date of issue

Semnătura și stampila  
Signature and mark

MENTIUNI  
MENTIONS:

**CERTIFICAT DE ÎNMATRICULARE**  
**REGISTRATION CERTIFICATE**

**REPUBLICA MOLDOVA**

**MD**

03MTH 365128

03MTH 365128

**A** Numărul de înmatriculare  
Registration number SRBN659  
DAF CF 85.430

**C** Deținătorul  
Belonging "MAGISTRALA-NISTR  
U" SRL  
38995936

**D** Marca, modelul  
Mark, Model CAMION

**B** Tipul vehiculului  
Type of the vehicle 2005

Anul fabricației  
Production year W00242

Motorul Nr.  
Engine

Caroseria Nr.  
Body No. XLRTG85XC0E688539

**E** Șasiul Nr.  
Chassis ALB

Culoarea  
Colour 18000  
7500  
12580

Număr de identificare  
IDNP/IDNO

Raionul (orașul)  
District SOROCA

Localitatea  
Location OCOLIRII

Strada  
Street

Casa  
House BIIT 3 ap. CHISINAU

Emisat de  
Issued by 16 martie 2012

Calendar  
Date of issue

Semnătura și stampila  
Signature and mark REU. MECAN. DIREC  
MASA 7500

MENTIUNI  
MENTIONS:

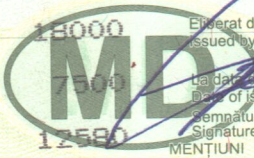

REPÚBLICA (MD) MOLDOVA

**CERTIFICAT TEHNIC DE INMATRICULARE**  
ТЕХНИЧЕСКИЙ ПАСПОРТ

**SPECIFICARI**  
Дополнительные сведения

Seria AB Nr. 123650

Categoria Excavator

Наименование машины  
Marca MHCITY

Марка  
Nr. N7LB01452 Anul 2007

Год выпуска  
Motor 00283807

Двигатель  
Sasiu N7LB01452

Шасси  
Culoarea Galben

Цвет  
Posesor S.R.L. Magistrala Nisteni

Владелец  
Adresa, localitatea 3020ca str. Ocotizii - 2B

Адрес, место жительства  
Certificatul eliberat in baza Facturii

Паспорт выдан на основании

Numarul 146 Seria TAB

Номерной знак  
Серия

Seful Inspectoratului «INTEHAGRO»  
Начальник инспекции

LS  
[Signature]

Data eliberarii, data deдачи 23 04 2015

REPUBLICA (MD) MOLDOVA

CERTIFICAT TEHNIC DE INMATRICULARE  
ТЕХНИЧЕСКИЙ ПАСПОРТ

SPECIFICARI

Дополнительные сведения

cf. 100360 0011576

Seria AB Nr. 075468

Mașină rentă marcaj

Categoria Nr.

Наименование машины

Marca H-16

Марка

Anul 1990

Год выпуска

Motor 898M6015FA

Двигатель

Sasiu F.Nr.

Шасси

Culoarea oranj

Цвет

Posezor Sagaratrans SRL

Владелец

Adresa, localitatea Cricova, Miozita 67

Адрес, место жительства

Certificatul eliberat la baza XW 01506122

Паспорт выдан на основании

din 13.11.06



169

Numarul

Номерной знак

Seria CE

Серия

Seful inspectoratului «INTEHAGRO»

Начальник инспекции

V. Lechikov

Data eliberarii

Дата выдачи

05.06.2007

T.10000

**MD** REPUBLICA MOLDOVA  
CERTIFICAT DE ÎNMATRICULARE

BRND23 ES X  
AUTOSPECIALĂ G 2700 P1 3500  
GAZ SI 2 P1 2890  
D2 3302 ŞMELI 11A P2 421640E0301592  
BENA P2 BENZINĂ  
2014 H ORANJ  
X96330200E2577830 Q X  
330200E0754366 I 22 07 2014  
H X

148701261

014808

2250  
200



REPUBLICA (MD) MOLDOVA

CERTIFICAT TEHNIC DE INMATRICULARE  
ТЕХНИЧЕСКИЙ ПАСПОРТ

SPECIFICARI  
Дополнительные сведения

Seria AB Nr. 108470

Categoria *Rulozi* Nr. *47236*

Marca *HAMM-DV-8,42super* Anul *2001*

Motor *Fln* Sasiu *47236*

Culoarea *Ozany*

Posesor *S.R.L. Majistrala-Mistru*

Adresa, localitatea *os. Soroca str. Ocolizii-Ed*

Certificatul eliberat in baza *Facturii*

Numarul *002* Seria *SR-M*

Seful inspectoratului «INTEHAGRO»  
Начальник инспекции

*Dumitru Cucicov Ion*

Data eliberarii *13 02 2013*

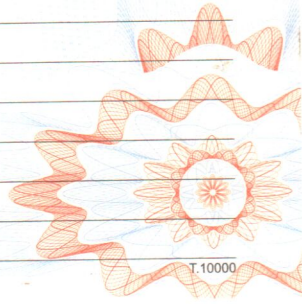

T.10000

REPUBLICA (MD) MOLDOVA  
CERTIFICAT TEHNIC DE INMATRICULARE  
ТЕХНИЧЕСКИЙ ПАСПОРТ

SPECIFICARI  
Дополнительные сведения

Seria AB Nr. 107401  
Compacta pe Asfaltat Nr. 682141

Categoria  
Наименование машины

Marca  
Марка

Year  
Год выпуска

Motor  
Двигатель

Chassis  
Шасси

Culoarea  
Цвет

Posezor  
Владелец

Adresa, localitatea  
Адрес, место жительства

Certificatul eliberat in baza  
Паспорт выдан на основании



Numarul  
Номерной знак

Seria  
Серия

Seful inspectoratului «INTEHAGRO»  
Начальник инспекции

Data eliberarii, Data vanzii  
Дата выдачи

T.10000

REPUBLICA (MD) MOLDOVA

Y3M55510270010298 Cădul III/VID-Number		SRMNO07 Nr. de înreg./No.
MAZ 555102 223P3 Marca/modelul/Type/model		COMBINAT Categorie/Category
2006 Anul producerii/Year of manufacture		CAMION Tipul vehicului/Type of the vehicle
60207882 Motorul Nr./Engine N°		BASCULANTĂ Tipul caroseriei/Type of the body
Y3M55510270010298 Sasiul Nr./Chassis N°		Masa totală, kg/Total weight, kg
<		18200
Capacitatea (tataş) Nr./Body N°	Capacitatea cilindrică/cm³/Cylinder capacity, cm³	11150

VPMDASRMNO07<MAZ<5551<COMB0783006512  
MAGISTRALA<NISTRU<SRL<<<<<<<<<<<<<<11

CERTIFICAT DE ÎNMATRICULARE

5639768  
MAGISTRALA-NISTRU SRL

Poseesorul/Owner	<	
Judeţul raionul/District		
<b>SOROCA</b>		
Localitatea/Location		
<b>CALEA BĂLTULUI</b>		
Strada/Street		
<b>10</b>		
Casa/House		
<		
Apartamentul/Apartment		<b>078300651</b>
<b>1389959360007</b>		Numărul de înmatriculare/ Document N°
Cădul persoanei/VN-Number		<b>23 07 2007</b>
<		Data eliberării/Date of issue
Inscripţii speciale/Special marks		

REPUBLICA (MD) MOLDOVA  
CERTIFICAT TEHNIC DE INMATRICULARE  
ТЕХНИЧЕСКИЙ ПАСПОРТ

SPECIFICARI  
Дополнительные сведения

Seria AB Nr. 110109

Categoria *Compacto* Nr. *1723*  
Наименование машины

Marca *D21-47A* Anul *1982*  
Марка Год выпуска

Motor *833* Sasiu *1723*  
Двигатель Шасси

Culoarea *Galben*  
Цвет

Posezor *S.R.L. Magistrala-Mistau*  
Владелец

Adresa, localitatea *Soroca de Polizii-26*  
Адрес, место жительства

Certificatul eliberat in baza *Facturii*  
Паспорт выдан на основании



Numarul *013* Seria *SR-M*  
номерной знак Серия

Sefuj inspectoratului «INTEHAGRO»  
Начальник инспекции

*[Signature]*

Data eliberarii, data vanzarii *13 07 2013*  
Дата выдачи

**CERTIFICAT TEHNIC DE INMATRICULARE**  
**ТЕХНИЧЕСКИЙ ПАСПОРТ**

**СПЕЦИФИКАЦИИ**  
Дополнительные сведения

Серия **AB** Nr. **110165**

Categoria **Compacto** Nr. **0305**  
Наименование машины

Marca **D21-48** Anul **1982**  
Марка Год выпуска

Motor **F1n** Sasiu **F1n**  
Двигатель Шасси

Culoarea **Galben**  
Цвет

Poseza **S.R.L. Magistrua-Mistru**  
Владелец

Adresa, localitate **Sotocast. Ocilizii-2b**  
Адрес, место жительства

Certificatul eliberat in baza **Facturii**  
Паспорт выдан на основании

Numarul **009** Seria **SR-M**  
Номерной знак Серия

Seful Inspectoratului «INTEHAGRO»  
Начальник инспекции

**Stancu CUCICOV I.**

Data eliberarii, Data vanii **13 VII 2013**



Blank lines for additional specifications or notes.

T.10000

CERTIFICAT TEHNIC DE INMATRICULARE  
ТЕХНИЧЕСКИЙ ПАСПОРТ

Seria AB Nr. 107402

Compactor 1/4 Asfaltat Nr. 101870301069

Наименование машины

Marca BOMAG BW184RDAM 2002

Марка

Год выпуска

Motor  
Двигатель

Sasi  
Шасси

101870301069

Culoarea  
Цвет

Galben

Posezor  
Владелец

S.R.L. Magistrala-Nisteni

Adresa, localitatea  
Адрес, место жительства

02 SPROCA st. Ocolizii 2d.

Certificatul eliberat in baza  
Паспорт выдан на основании

Ader. Veimab. Facturii.

Numarul  
Номерной знак

004

Seria  
Серия

SR-M

Seful inspectoratului «NTEHAGRO»  
Начальник инспекции

Clement Sucicov Ion

Data eliberarii, data vanzarii  
Дата выдачи

13 02 2013

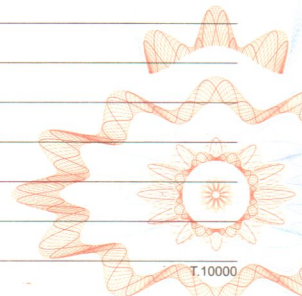

REPUBLICA (MD) MOLDOVA

CERTIFICAT TEHNIC DE INMATRICULARE  
ТЕХНИЧЕСКИЙ ПАСПОРТ

SPECIFICARI  
Дополнительные сведения

Seria AB Nr. 110163

Categoria Autogreider Nr. 378156  
Наименование машины

Marca DZ-122A Anul 1998  
Марка Год выпуска

Motor 258996 Sasiu 378156  
Двигатель Шасси

Culoarea Galben  
Цвет

Posesor S.R.L. Magistrala-Nistru  
Владелец

Adresa, localitatea Soroca, localitate Realizii-2B  
Адрес, место жительства

Certificatul eliberat in baza Facturii  
Паспорт выдан на основании



Numarul 007 Seria SR-M  
Номерной знак Серия

Seful Inspectoratului «INTEHAGRO»  
Начальник инспекции

L.S. [Signature]  
Cucior J

Data eliberarii, data de emitere 13 07 2013

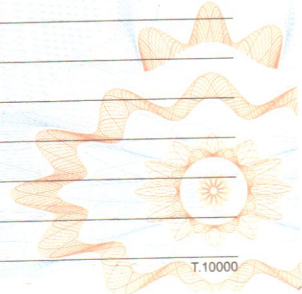

REPUBLICA (MD) MOLDOVA

CERTIFICAT TEHNIC DE INMATRICULARE  
ТЕХНИЧЕСКИЙ ПАСПОРТ

SPECIFICARI  
Дополнительные сведения

Seria AB Nr. 110167

Categoria / Наименование машины: *Autovehicul nr. 871092*

Marca / Марка: *DZ-143-1* Anul / Год выпуска: *1987*

Motor / Двигатель: *90648* Sasiu / Шасси: *871092*

Culoarea / Цвет: *Galben*

Posesor / Владелец: *S.R.L. Magistrala-Wistru*

Adresa, localitatea / Адрес, место жительства: *Strada Sf. Ocotei - 26*

Certificatul eliberat in baza / Паспорт выдан на основании: *Facturii*

Numarul / Номерной знак: *011* Seria / Серия: *SR-B1*

Seful inspectoratului «INTEHAGRO» / Начальник инспекции: *Anda Cuciucov J*

Data eliberarii / Дата выдачи: *13 VII 2013*

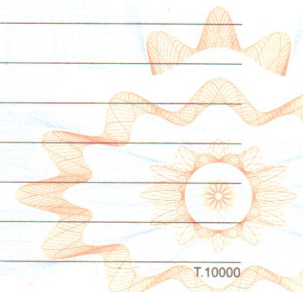

T.10000



**REPUBLICA MD MOLDOVA**

<	Codul IT / VID-Number	SRMN006	Nr. de înreg.
<	MAZ 500A	ORANJ	culoare
<	1978	CAMION	Tipul vehicului / Type of the vehicle
<	AUTOMACARA		Tipul caroseriei / Type of the body
<		16150	Masa totală, kg / Total weight, kg
<		11150	Capacitatea cilindrică, cm <sup>3</sup> / Cylinder capacity, cm <sup>3</sup>

VPMDASRMN006<MAZ<500A<ORANJ0783007334  
MAGISTRALA<NISTRU<SRL<<<<<<<<<<<<<<<<<11

**CERTIFICAT DE ÎNMATRICULARE**

**MAGISTRALA-NISTRU SRL**

<	Posesorul / Owner	
<	Județul / raionul / District	SOROCA
<	Localitatea / Location	CALEA BĂLTULUI
<	Straza / Street	10
<	Casa / House	
<	Apartmentul / Apartament	
<	Codul persoanei / Number	1389959860007
<	Înregistrări speciale / Special marks	

**078300733**  
Numărul de înmatriculare / Document №

**13 08 2007**  
Data eliberării / Date of issue

REPUBLICA MOLDOVA  
POLIȚĂ DE ASIGURARE OBLIGATORIE  
DE RĂSPUNDERE CIVILĂ AUTO INTERNĂ (RCA)

Seria **AT** nr. **0010676** din data de **25 iunie 2010** LL/AAAA  
anexă la contractul de asigurare nr. \_\_\_\_\_

Asigurător **Societatea de Asigurări "Moldcargo" S.R.L.** Adresa: MD-2012, R. Moldova, mun. Chișinău, str. V. Alecsandri, 97

Reprezentanța **Bălți** Adresa: **Bălți**

IDNO **1002600005819** Tel. (373 22) 23-36-70; fax (373 22) 23-37-46

Asigurat **Magistrala-Nistru** Adresa **Sorocea**

IDNO **1003607000038** str. Ocolirii-2

AUTOVEHICUL: Marca, model **MAZ - 500A**

Număr înmatriculare **SRMN-006** Tip **Camion**

Capacitatea cilindrică \_\_\_\_\_ (cm<sup>3</sup>) Putere motor \_\_\_\_\_ (CP/KW)

Perioada de asigurare: de la **26.06.2010** până la **25.06.2011**

Prima de asigurare **1377** lei data plății \_\_\_\_\_ ZZ LL/AAAA

Cec de casă **Transfer**

Asigurat \_\_\_\_\_ (semnătura, ștampila)

Asigurător \_\_\_\_\_ (semnătura, ștampila)

Broker/Agent \_\_\_\_\_ (semnătura, ștampila)

Localitatea \_\_\_\_\_

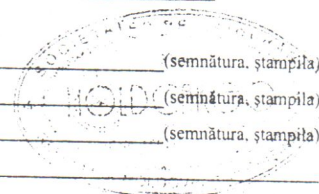

REPUBLICA (MD) MOLDOVA

CERTIFICAT TEHNIC DE INMATRICULARE  
ТЕХНИЧЕСКИЙ ПАСПОРТ

SPECIFICARI  
Дополнительные сведения

Seria AB Nr. 110166

Categoria *Autogreider* Nr. *832972*  
Наименование машины

Marca *DZ-99A* Anul *1983*  
Марка Год выпуска

Motor *393* Sasiu *832972*  
Двигатель Шасси

Culoarea *Galben*  
Цвет

Posez *S.R.L. Magistrala - Nistru*  
Владелец

Adresa, localitatea *str. Doctozii - 26*  
Адрес, место жительства

Certificatul eliberat in baza *Facturii*  
Паспорт выдан на основании

Numarul *010* Seria *SR-M*  
Номерной знак Серия

Serul inspectoratului *ANTEAGRO*  
Начальник инспекции

*[Signature]*

Data eliberarii, Дата выдачи *13 VII 2013*

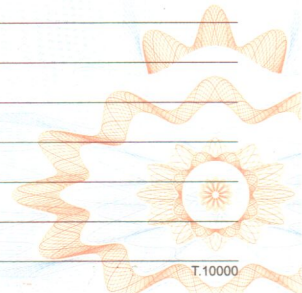

T.10000

CERTIFICAT TEHNIC DE INMATRICULARE  
ТЕХНИЧЕСКИЙ ПАСПОРТ

SPECIFICARI  
Дополнительные сведения

Seria AB Nr. 110161

Categoria Tractor Nr. 0301  
Наименование машины

Marca T-150K Anul 1984  
Марка Год выпуска

Motor F/n Sasiu F/n  
Двигатель Шасси

Culoarea Galben  
Цвет

Posesor S.R.L. Magistrala-Nisteni  
Владелец

Adresa, localitatea Soroca str. Ocolizic-2 B  
Адрес, место жительства

Certificatul eliberat in baza Facturii  
Паспорт выдан на основании

Numarul 005 Seria SR-M  
Номерной знак Серия

Seful inspectoratului «INTEHAGRO»  
Начальник инспекции

[Signature]

Data eliberarii, data-vederii 13 07 2013

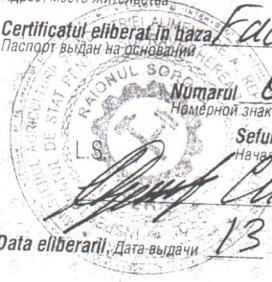

Blank lines for additional specifications or notes.