

Plan general

**Legenda:**

Riul existent	
Axa Canalului proiectat din beton	
Canal Tip 1,2 (beton)	
Canal tip 3 (Geogrila)	
Fisie strat vegetativ reinnoit (1.0m latime)	
Hotar teren	
Gard	

Borderou obiective si spatii amenajate

Nr.	Denumirea	U.m.	Cantitate
1	Canal Tip.1 (Inchis)	m.l.	15.05
2	Canal Tip.2 (Inchis)	m.l.	236.11
3	Canal Tip.3 (Deschis)	m.l.	90.48
4	Camin (C-1, C-2, C-3)	buc.	3
5	Gard cu portita	buc.	1

**Indicatorii tehnico-economici**

Nr.	Denumire	Indice	Nota
1	Categoria de importanta	CC-2(normal)	
2	Gradul de rezistenta la foc	Nu e cazul	
3	Suprafata terenului, lungimea traseului, km	0.35	
4	Numar cadastral	-	
5	Date de proprietate, nume beneficiar	Domeniu public	
6	Modul de folosinta	Teren amenajat	
7	Procent de ocupare a terenului (POT)	Nu e cazul	
8	Coefficient de utilizare a terenului (CUT)	Nu e cazul	

**INDICATII PRIVIN CONSTRUCTIA CANALULUI RIULUI:**

- În proiect se prevad cămine din elementele prefabricate din beton armat. Căminele se execută conform Standard en 1917-afm 01/01/045: 2013
- Pentru asigurarea ermetizării căminelor în sol uscat (marca căminului B-1) efectuat următoarele măsuri: amenajarea patului de beton cu grosimea 100 mm din beton marca B3.5 pe fundația compactată, amenajarea hidroizolației externe a căminelor pe calea prelucrării cu bitum fierbinte în 2 straturi pe grunziere din soluție de bitum cu benzină, astuparea găurilor după pozarea feivelor cu amenajarea lacătului de impermeabil din lut frământat așezat dens, amestecat cu materiale bituminoase. Suprafața terenului în jurul căpacelor căminelor cu 0.3 m e mai largă la timpan trebuie să se proiecteze cu panta 0.03 de la cămin.
- Toate produsele din beton armat pot fi realizate numai prin comandă prealabilă
- Canalul riului va fi realizat de 3 tipuri:  
 Tip - 1 (inchis), porțiunea str. S.Kirov, din elemente prefabricate din beton, dimensiuni 1.48m x 0.8m(h).  
 Tip - 2 (Deschis), porțiunea str. S. Kirov pana la terenul sportive care va fi proiectat. Geogrila h=150mm. Inaltimea canalului 0.7m  
 Tip - 3 (Inchis), de la terenul sportive proiectat pana la colectorul apelor pluviale existent. Elemente prefabricate din beton, dimensiuni 1.84m x 1.29m (h).
- Canalurile care pornesc din iazurile existente vor fi conectate la fluxul proiectat cu conducte de preaplin, cu Teavă Ø160 - 200 mm din PE sau PVC.

Beneficiar: Primaria Or. Dondiuseni, Certificat de urbanism Nr.36 din 30.12.2022  
 A.S.P.: E. Lemne; Seria 2020-P, Nr. 0645 din 11.11.2020  
 I.S.P.: S. Berechelea; Seria 2019-P; Nr.0179 din 11.04.2019

		Nr. 37/2023 - I - PG		
		Reabilitarea infrastructurii de agrement și zonei verzi (Construcția canalului de evacuare a apei pluviale și a unui teren sportiv), pe terenul cu n.c.34.01109.190,191, o.Dondiuseni, Republica Moldova		
Director	S. Golban	22/03/2023	Etapa	Planșa
A.S.P.	E. Lemne	22/03/2023	PE	12
Arhitect	E. Lemne	22/03/2023	Planșe	
Plan general		"ARHIPAN CON" S.R.L		



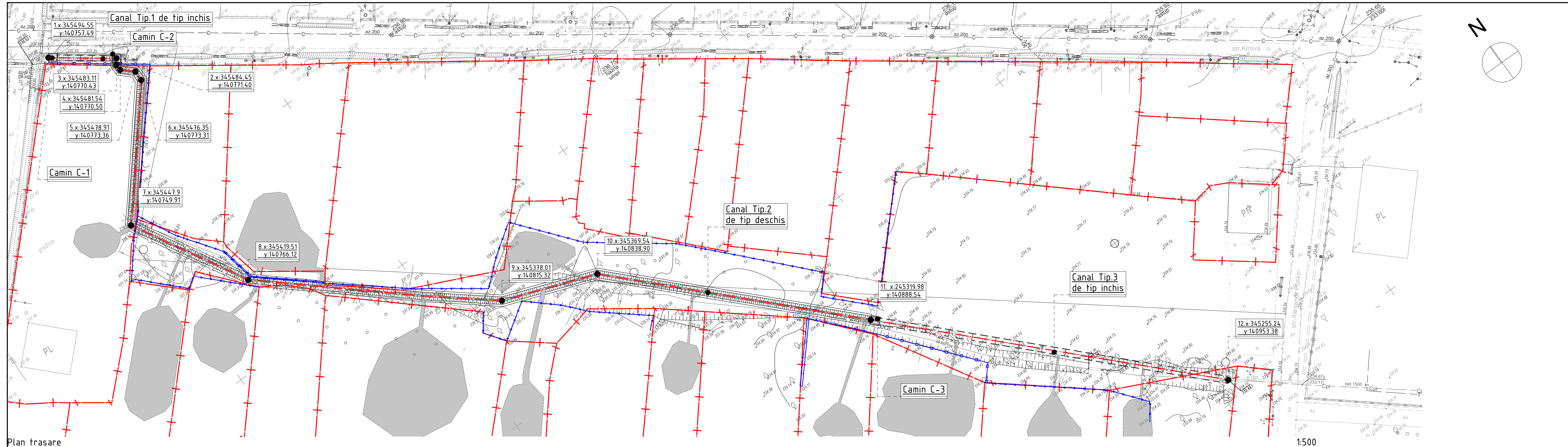

Plan trasare

1:500

		<b>Nr. 37/2023 - I - PG</b>		
		Reabilitarea infrastructurii de agrement si zonei verzi (Construcția canalului de evacuare a apei pluviale si a unui teren sportiv), pe terenul cu n.c.3401109.190,191, o.Dondiuseni, Republica Moldova		
Director	S. Golban	22/03/2023	Etapa	Planse
A.S.P.	E. Lemne	22/03/2023	PE	13
Arhitect	E. Lemne	22/03/2023		
Plan trasare			"ARHIPAN CON" S.R.L	



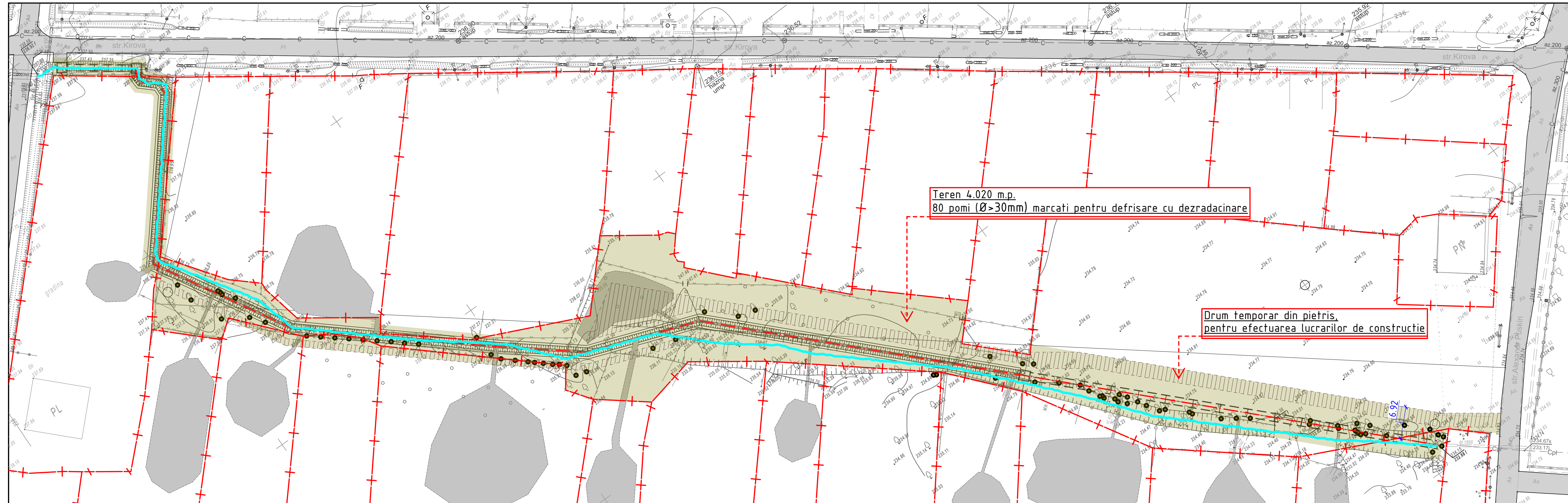

Plan defrisare si

1:500

**Legenda:**

- Riul existent
- Axa Canalului proiectat din beton
- Fisie strat vegetativ spre curatare si defrisare
- Drum temporar din pietris
- Pomi (cu diametrul trunchiului  $\varnothing > 30\text{mm}$ )
- Hotar teren privat

**Nota:**

Terenul marcat (de-a lungul canalului nou proiectat) pentru defrisare si curatare are suprafata de 4.020 m.p.  
 Vor fi taiati arbustii situati de-a lungul canalului nou din beton, in fisie de cca 2.5m de la axa canalului, din ambele parti.  
 La fel va fi curatat si defrisat terenul pe unde va trece drumul temporar din pietris.  
 Marcati sunt 80 pomi (cu diametrul trunchiului  $\varnothing > 30\text{mm}$ ) pentru defrisare cu dezradacinare.

**Nota:**

In timpul organizarii lucrarilor de defrisare si taiere a copacilor cu utilizarea de sculelor de mână si pe benzină, nu este permis:  
 - De a îndoi copacii si arbustii la o tensiune puternică;  
 - De a tăia copacii cu un diametru mai mare de 8 cm fără crestare;  
 - De tăiat arbustii si copaci subiri fără a vedea corpul de lucru al instrumentului de taiere;  
 - De a efectua trecerea de la copac la copac cu mecanismul pornit in functiune;  
 - De a curăți corpul de lucru când mecanismul este pornit.

		<b>Nr. 37/2023 - I - PG</b>		
		Reabilitarea infrastructurii de agrement si zonei verzi (Constructia canalului de evacuare a apei pluviale si a unui teren sportiv), pe terenul cu n.c.34.01109.190,191, o.Dondiuseni, Republica Moldova		
Director	S. Golban	22/03/2023	Etapa	Planse
A.S.P.	E. Lemne	22/03/2023	PE	14
Arhitect	E. Lemne	22/03/2023	Planse	
			"ARHIPAN CON" S.R.L	