



REPUBLICA MOLDOVA

# LICENȚĂ

Seria CNPF

Nr. 000668

Denumirea autorității de licențiere

Comisia Națională a Pieței Financiare

Denumirea, forma juridică de organizare,  
adresa juridică a titularului de licență

Întreprinderea Mixtă Compania de Asigurări  
„GRAWE CARAT ASIGURĂRI” S.A.  
mun. Chișinău, str. Alexandru cel Bun, 51

Data și numărul certificatului de  
înregistrare de stat a titularului de licență

05 februarie 2009 MD 0086886

Numărul de înregistrare a întreprinderii

1004601000125

Codul fiscal

1004601000125

Genul de activitate, integral sau parțial,  
pentru a cărui desfășurare se eliberează licența

Activitatea în domeniul asigurărilor  
(asigurări generale)

Data eliberării licenței

30 august 2011

Reperfectată: 1) 14.10.2011; 2) 28.10.2011; 3) 25.11.2011; 4) 27.12.2011; 5) 27.01.2012; 6) 10.02.2012; 7) 06.04.2012; 8) 18.05.2012;  
9) 25.05.2012; 10) 08.06.2012; 11) 06.07.2012; 12) 05.10.2012; 13) 26.10.2012; 14) 09.11.2012; 15) 23.11.2012;

Valabilă până la

termen nelimitat

16) 30.11.2012; 17) 14.12.2012; 18) 28.12.2012; 19) 18.01.2013; 20) 08.02.2013; 21) 22.02.2013; 22) 08.03.2013;  
23) 12.04.2013; 24) 01.05.2013; 25) 14.06.2013; 26) 21.06.2013; 27) 28.06.2013; 28) 05.07.2013; 29) 09.08.2013;  
30) 16.08.2013; 31) 06.09.2013; 32) 17.09.2013; 33) 20.09.2013; 34) 04.10.2013; 35) 10.12.2013; 36) 27.12.2013;  
37) 28.02.2014; 38) 20.12.2013; 39) 16.05.2014; 40) 06.06.2014; 41) 04.07.2014; 42) 01.08.2014; 43) 15.08.2014;  
44) 05.09.2014; 45) 17.10.2014; 46) 14.11.2014; 47) 27.03.2015; 48) 01.05.2015; 49) 29.05.2015; 50) 17.07.2015;  
51) 21.08.2015; 52) 20.11.2015; 53) 05.02.2016; 54) 27.05.2016; 55) 10.06.2016; 56) 17.06.2016; 57) 19.08.2016;

Semnătura conducătorului  
autorității de licențiere

Președintele Comisiei Naționale a Pieței Financiare

Mihail CIBOTARU

58) 25.11.2016; 59) 03.03.2017; 60) 10.03.2017; 61) 17.03.2017; L.S.  
62) 21.04.2017; 63) 16.06.2017; 64) 14.07.2017; 65) 04.08.2017; 66) 25.08.2017;  
67) 22.09.2017; 68) 05.01.2018; 69) 16.02.2018;

Notă: Licența este valabilă numai cu anexa autenticată de autoritatea de licențiere,  
în care sînt indicate condițiile de licențiere pentru genul de activitate specificat în licență.



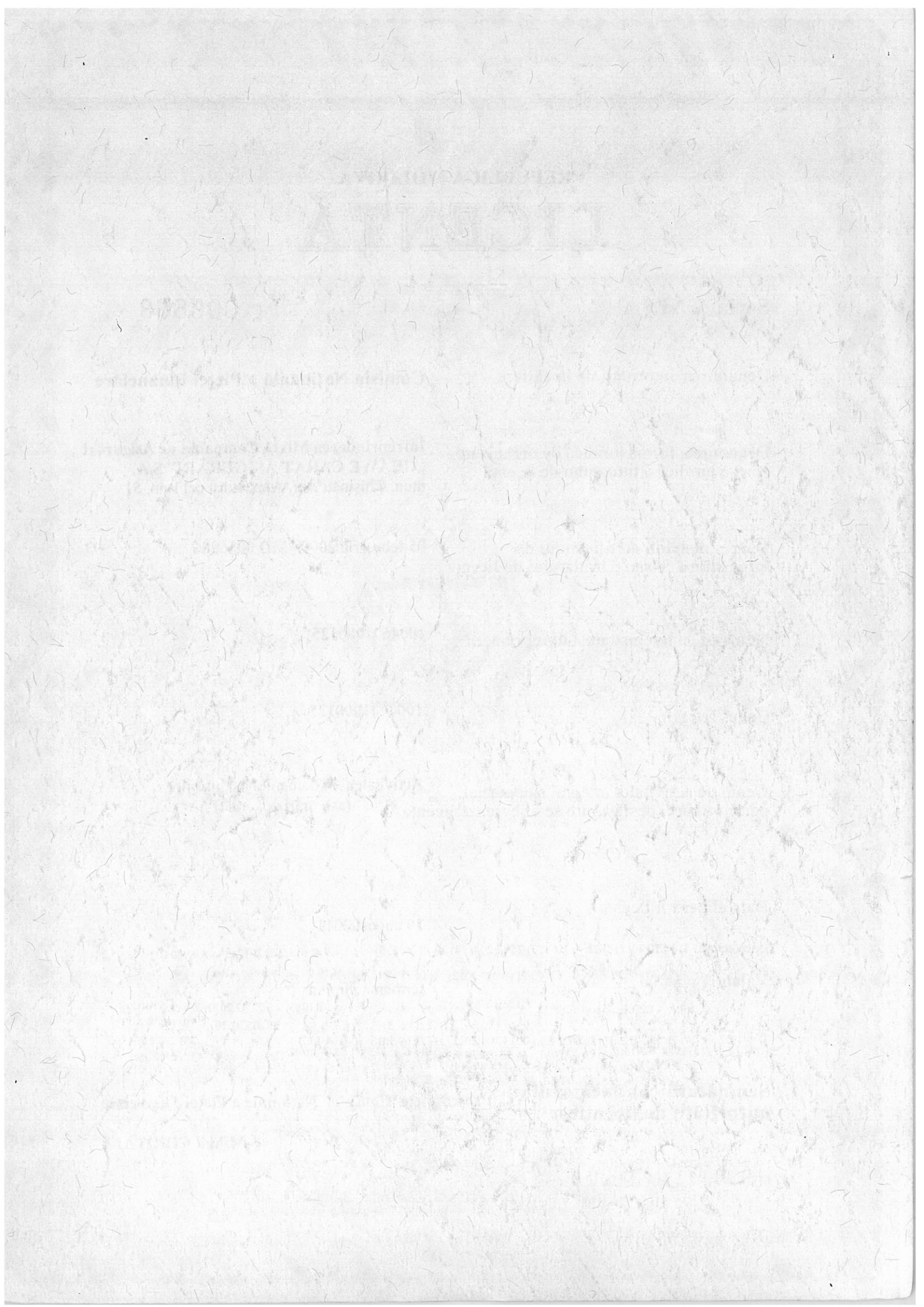



# ANEXĂ LA LICENȚĂ

Seria CNPF

Nr. 000668

Titularul de licență

**Întreprinderea Mixtă Compania de Asigurări**

**„GRAWE CARAT ASIGURĂRI” S.A.**

Titularul de licență este obligat să respecte următoarele condiții de licențiere pentru desfășurarea activității:

**Activitatea în domeniul asigurărilor (asigurări generale)**

Reperfectată: 1) 14.10.2011; 2) 28.10.2011; 3) 25.11.2011; 4) 27.12.2011; 5) 27.01.2012; 6) 10.02.2012; 7) 06.04.2012; 8) 18.05.2012; 9) 25.05.2012; 10) 08.06.2012; 11) 06.07.2012; 12) 05.10.2012; 13) 26.10.2012; 14) 09.11.2012; 15) 23.11.2012; 16) 30.11.2012; 17) 14.12.2012; 18) 28.12.2012; 19) 18.01.2013; 20) 08.02.2013; 21) 22.02.2013; 22) 08.03.2013; 23) 12.04.2013; 24) 01.05.2013; 25) 14.06.2013; 26) 21.06.2013; 27) 28.06.2013; 28) 05.07.2013; 29) 09.08.2013; 30) 16.08.2013; 31) 06.09.2013; 32) 17.09.2013; 33) 20.09.2013; 34) 04.10.2013; 35) 10.12.2013; 36) 27.12.2013; 37) 28.02.2014; 38) 20.12.2013; 39) 16.05.2014; 40) 06.06.2014; 41) 04.07.2014; 42) 01.08.2014; 43) 15.08.2014; 44) 05.09.2014; 45) 17.10.2014; 46) 14.11.2014; 47) 27.03.2015; 48) 01.05.2015; 49) 29.05.2015; 50) 17.07.2015; 51) 21.08.2015; 52) 20.11.2015; 53) 05.02.2016; 54) 27.05.2016; 55) 10.06.2016; 56) 17.06.2016; 57) 19.08.2016; 58) 25.11.2016; 59) 03.03.2017; 60) 10.03.2017; 61) 17.03.2017; 62) 21.04.2017; 63) 16.06.2017; 64) 14.07.2017; 65) 04.08.2017; 66) 25.08.2017; 67) 22.09.2017; 68) 05.01.2018; 69) 16.02.2018; 70) 25.05.2018; 71) 01.06.2018; 72) 06.08.2018; 73) 25.03.2019; 74) 11.04.2019; 75) 24.04.2019; 76) 24.05.2019; 77) 29.05.2019; 78) 29.10.2019; 79) 09.12.2019; 80) 14.01.2020; 81) 09.03.2020; 82) 18.06.2020; 83) 07.08.2020; 84) 27.01.2021; 85) 09.02.2021; 86) 20.08.2021; 87) 22.09.2021; 88) 03.02.2022; 89) 17.02.2022; 90) 15.04.2022; 91) 09.09.2022; 92) 21.10.2022; 93) 01.11.2022; 94) 22.11.2022; 95) 12.04.2023; 96) 20.06.2023;

- În desfășurarea activităților prevăzute în licență asigurătorul trebuie să respecte cerințele prevăzute de Legea nr. 92/2022 privind activitatea de asigurare sau de reasigurare și actele normative ale autorității de supraveghere.
- Desfășurarea activității de asigurare și/sau reasigurare în limitele categoriilor și claselor de asigurare:
  - Clasa 1 Asigurările de accidente (inclusiv accidentele de muncă și bolile profesionale), condiții de asigurare de accidente;**
  - Clasa 2 Asigurările de sănătate, condiții de asigurare medicală benevolă; condiții de asigurare de sănătate;**
  - Clasa 3 Asigurările de vehicule terestre (altele decât cele feroviare), condiții de asigurare a vehiculelor terestre;**
  - Clasa 5 Asigurările de nave aeriene, condiții de asigurare de nave aeriene (AERO-CASCO);**
  - Clasa 7 Asigurările de bunuri în tranzit, condiții de asigurare a bunurilor în tranzit;**
  - Clasa 8 Asigurările de incendiu și de alte calamități naturale, condiții de asigurări de incendiu și alte calamități naturale la proprietăți și bunuri;**
  - Clasa 9 Alte asigurări de bunuri, condiții de alte asigurări de bunuri; condiții de asigurare facultativă a recoltei culturilor agricole cu subvenționarea primelor de asigurare;**
  - Clasa 10 Asigurările de răspundere civilă auto, condiții de asigurare de răspundere civilă auto a transportatorilor; asigurarea obligatorie a răspunderii civile a transportatorilor față de călători; asigurarea obligatorie de răspundere civilă auto internă și externă;**
  - Clasa 13 Asigurările de răspundere civilă generală, condiții de asigurare de răspundere civilă generală; condiții de asigurare de răspundere profesională; condiții de asigurare a lucrărilor de construcție și montaj; condiții de asigurare de răspundere civilă a întreprinderilor-surse de pericol sporit.**
- Respectarea cerințelor privind solvabilitatea și stabilitatea financiară.
- Respectarea modului stabilit de formare și plasare a rezervelor tehnice și matematice.
- Executarea obligațiilor contractuale asumate în baza contractelor de asigurare și reasigurare.
- Disponerea de dotare cu tehnică de calcul și software adecvată și de personal calificat, care să permită ținerea unor evidențe detaliate a documentelor de asigurare și centralizarea informațiilor și/sau a datelor colectate (pentru asigurarea obligatorie de răspundere civilă auto).
- Prestarea serviciilor de asigurare obligatorie de răspundere civilă auto (internă și externă) se efectuează exclusiv în încăperile amenajate ale asigurătorilor sau intermediarilor de asigurare, dotate cu aparate de casă și tehnică de calcul, care să permită înregistrarea contractelor, ținerea evidenței și transmiterea informației către baza de date centralizată a asigurătorului, a Biroului Național al Asigurătorului de Autovehicule și a autorității de supraveghere.



## 8. Activitatea licențiată se desfășoară pe adresele:

mun. Chișinău, str. Alexandru cel Bun, 49  
mun. Chișinău, str. Alexandru cel Bun, 51  
mun. Chișinău, str. Alecu Russo, 24  
mun. Chișinău, str. Armenească 27, ap.10  
mun. Chișinău, str. Columna, 86  
mun. Chișinău, bd. Dacia 24/2  
mun. Chișinău, str. Mitropolit Bănulescu-Bodoni 25  
mun. Chișinău, str. Uzinelor 12A  
mun. Chișinău, str. Varnița 8  
mun. Chișinău, str. Vasile Alecsandri 82 A  
mun. Chișinău, șos. Muncești 121/A  
mun. Chișinău, com. Bubuieci, str. Tudor Bubuioș 8  
mun. Chișinău, com. Grătiești, str. George Coșbuc 4  
mun. Chișinău, com. Trușeni, str. Precup, 2  
mun. Bălți, str. Mihai Viteazul 47  
mun. Comrat, str. Lenin, 174/a  
mun. Comrat, str. Lenin, 11G  
mun. Orhei, str. Vasile Lupu 69, nr. 1  
or. Basarabeasca, str. Matrosov  
or. Basarabeasca, str. K. Marx, 55  
or. Briceni, str. Farmaciei, 1/A  
or. Cahul, pr. Republicii, 17  
or. Cantemir, str. Boris Glavan 50/M  
or. Călărași, str. Alexandru cel Bun, 186  
or. Ceadr-Lunga, str. Lenin, 91  
or. Ceadr – Lunga, s. Copeac, str. Lenin, 81 B  
or. Cimișlia, str. Barbu Lăutarul, 2  
or. Drochia, str. Gudanov, 32B  
or. Ialoveni, str. Alexandru cel Bun, 88  
or. Nisporeni, str. Suveranității, 13, ap.3  
or. Ocnîța, str. 50 Ani ai Biruinței, 62  
or. Orhei, str. V. Lupu 36  
or. Otaci, str. Drujba  
or. Rezina, str. Valea Nistrului, 1  
or. Rezina, bd. Alexei Șciusev 10  
or. Șoldănești, str. Victoriei, 26  
or. Ștefan Vodă, extravilan  
or. Taraclia, str. General Inzov, 4  
or. Taraclia, str. Vokzalinaia, nr.28/2  
or. Ungheni, str. Barbu Lăutaru, 26, of. 101  
or. Ungheni, str. Lacului 1  
r-nul Briceni, s. Caracușenii Vechi (2)  
r-nul Briceni, s. Criva  
r-nul Călărași, s. Sipoteni  
r-nul Ialoveni, s. Nimoreni  
r-nul Ialoveni, s. Ruseștii Noi  
r-nul Ștefan Vodă, s. Palanca  
r-nul Strășeni, s. Pânăsești  
r-nul Taraclia, s. Corten, str. Cotovschi, 25  
MI Chișinău-Leușeni, km 99  
UTA Găgăuzia, or. Vulcănești, str. Lenin, 143







REPUBLICA MOLDOVA

# LICENȚĂ

Seria CNPF:

Nr. 000097

Denumirea autorității de licențiere

Comisia Națională a Pieței Financiare

Denumirea, forma juridică de organizare,  
adresa juridică a titularului de licență

Întreprinderea Mixtă Compania de Asigurări  
„GRAWE CARAT ASIGURĂRI” S.A.  
mun. Chișinău, str. Alexandru cel Bun, 51

Data și numărul certificatului de  
înregistrare de stat a titularului de licență

05 februarie 2009 MD 0086886

Numărul de înregistrare a întreprinderii

1004601000125

Codul fiscal

1004601000125

Genul de activitate, integral sau parțial,  
pentru a cărui desfășurare se eliberează licența

Activitatea în domeniul asigurărilor  
(asigurări de viață)

Data eliberării licenței

09 decembrie 2008

Reperfectată: 1) 20.02.2009 2) 11.09.2009  
3) 16.10.2009

termen nelimitat

Valabilă: 1) 20.11.2009 5) 31.12.2009  
6) 02.04.2010 7) 07.05.2010  
8) 06.07.2010 9) 08.10.2010

10) 12.11.2010 11) 31.12.2010 12) 21.01.2011  
13) 03.02.2011 14) 18.02.2011 15) 11.03.2011  
16) 25.03.2011 17) 27.05.2011 18) 08.07.2011

19) 29.07.2011; 20) 19.08.2011; 21) 14.10.2011; 22) 28.10.2011; 23) 25.11.2011; 24) 27.12.2011; 25) 10.02.2012; 26) 06.04.2012;  
27) 18.05.2012; 28) 25.05.2012; 29) 08.06.2012 30) 06.07.2012; 31) 05.10.2012; 32) 26.10.2012; 33) 09.11.2012; 34) 23.11.2012;

**Semnătura conducătorului Președinte Comisiei Naționale a Pieței Financiare  
autorității de licențiere**

35) 30.11.2012; 36) 14.12.2012; 37) 28.12.2012; 38) 18.01.2013 39) 08.02.2013;  
40) 22.02.2013; 41) 08.03.2013; 42) 12.04.2013; 43) 01.05.2013; 44) 14.06.2013; 45) 21.06.2013; 46) 28.06.2013; 47) 05.07.2013;  
48) 09.08.2013; 49) 16.08.2013; 50) 06.09.2013; 51) 17.09.2013; 52) 20.09.2013; 53) 04.10.2013; 54) 10.12.2013; 55) 27.12.2013;  
56) 28.02.2014; 57) 20.12.2013; 58) 16.05.2014; 59) 06.06.2014; 60) 04.07.2014; 61) 01.08.2014; 62) 15.08.2014; 63) 17.10.2014;  
64) 27.03.2015; 65) 01.05.2015; 66) 29.05.2015; 67) 17.07.2015; 68) 27.08.2015; 69) 20.11.2015; 70) 05.02.2016; 71) 27.05.2016;  
72) 10.06.2016; 73) 17.06.2016; 74) 19.08.2016; 75) 25.11.2016; 76) 03.03.2017; 77) 10.03.2017; 78) 17.03.2017; 79) 21.04.2017;  
80) 16.06.2017; 81) 14.07.2017; 82) 04.08.2017; 83) 25.08.2017; 84) 22.09.2017; 85) 05.01.2018; 86) 16.02.2018;

Mihail CIBOTARU



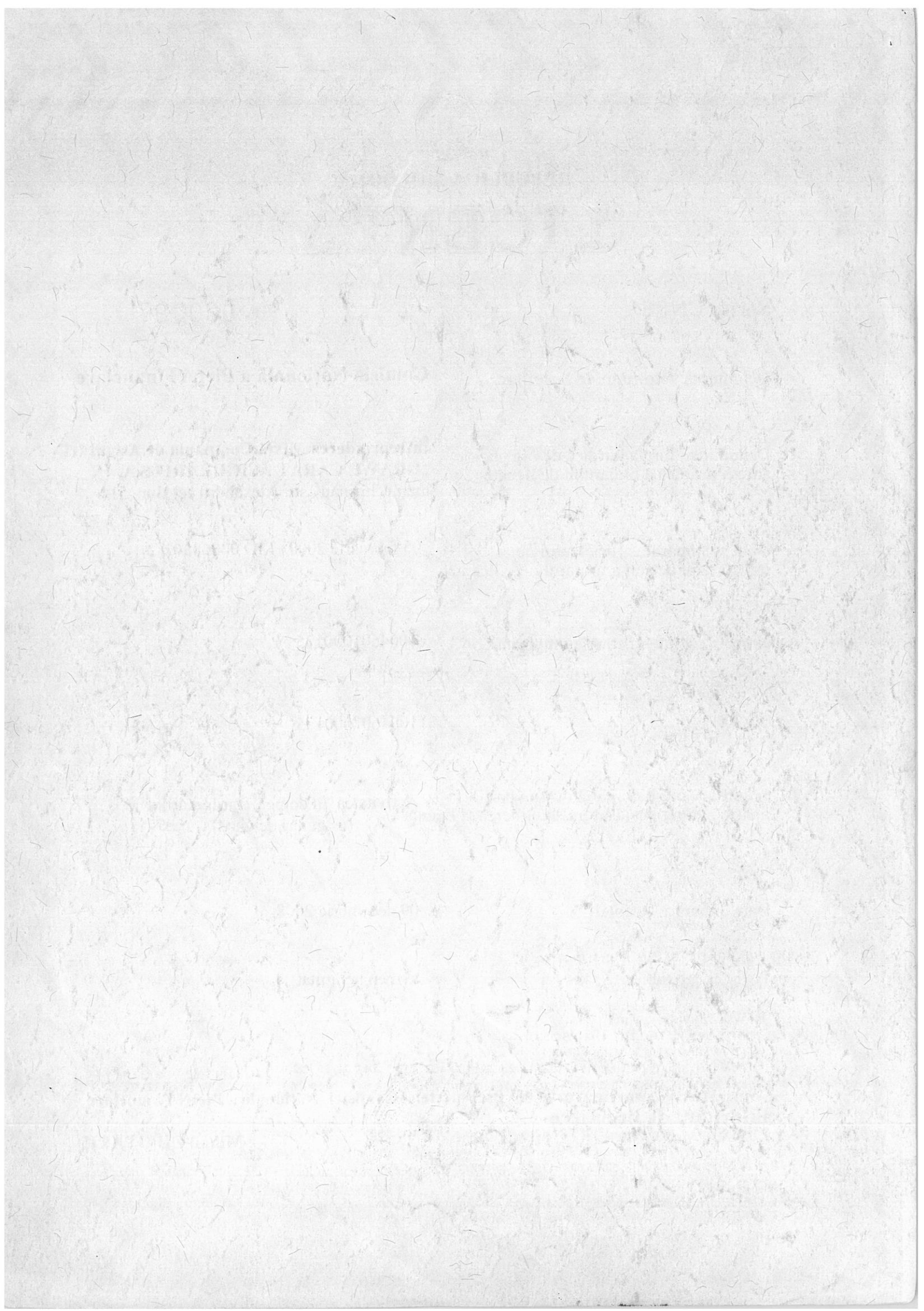



# ANEXĂ LA LICENȚĂ

Seria CNPF

Nr.

000097

Titularul de licență Întreprinderea Mixtă Compania de Asigurări

Titularul de licență este obligat să respecte următoarele condiții de licențiere pentru desfășurarea activității: „GRAWE CARAT ASIGURĂRI” S.A.  
Activitatea în domeniul asigurărilor (asigurări de viață)

Reperfectată: 1) 20.02.2009; 2) 11.09.2009; 3) 16.10.2009; 4) 20.11.2009; 5) 31.12.2009; 6) 02.04.2010; 7) 07.05.2010; 8) 06.07.2010; 9) 08.10.2010; 10) 12.11.2010; 11) 31.12.2010; 12) 21.01.2011; 13) 03.02.2011; 14) 18.02.2011; 15) 11.03.2011; 16) 25.03.2011; 17) 27.05.2011; 18) 08.07.2011; 19) 29.07.2011; 20) 19.08.2011; 21) 14.10.2011; 22) 28.10.2011; 23) 25.11.2011; 24) 27.12.2011; 25) 10.02.2012; 26) 06.04.2012; 27) 18.05.2012; 28) 25.05.2012; 29) 08.06.2012; 30) 06.07.2012; 31) 05.10.2012; 32) 26.10.2012; 33) 09.11.2012; 34) 23.11.2012; 35) 30.11.2012; 36) 14.12.2012; 37) 28.12.2012; 38) 18.01.2013; 39) 08.02.2013; 40) 22.02.2013; 41) 08.03.2013; 42) 12.04.2013; 43) 01.05.2013; 44) 14.06.2013; 45) 21.06.2013; 46) 28.06.2013; 47) 05.07.2013; 48) 09.08.2013; 49) 16.08.2013; 50) 06.09.2013; 51) 17.09.2013; 52) 20.09.2013; 53) 04.10.2013; 54) 10.12.2013; 55) 27.12.2013; 56) 28.02.2014; 57) 20.12.2013; 58) 16.05.2014; 59) 06.06.2014; 60) 04.07.2014; 61) 01.08.2014; 62) 15.08.2014; 63) 17.10.2014; 64) 27.03.2015; 65) 01.05.2015; 66) 29.05.2015; 67) 17.07.2015; 68) 21.08.2015; 69) 20.11.2015; 70) 05.02.2016; 71) 27.05.2016; 72) 10.06.2016; 73) 17.06.2016; 74) 19.08.2016; 75) 25.11.2016; 76) 03.03.2017; 77) 10.03.2017; 78) 17.03.2017; 79) 21.04.2017; 80) 16.06.2017; 81) 14.07.2017; 82) 04.08.2017; 83) 25.08.2017; 84) 22.09.2017; 85) 05.01.2018; 86) 16.02.2018; 87) 25.05.2018; 88) 01.06.2018; 89) 06.08.2018; 90) 25.03.2019; 91) 11.04.2019; 92) 24.04.2019; 93) 24.05.2019; 94) 29.05.2019; 95) 29.10.2019; 96) 09.12.2019; 97) 14.01.2020; 98) 09.03.2020; 99) 18.06.2020; 100) 07.08.2020; 101) 27.01.2021; 102) 20.08.2021; 103) 22.09.2021; 104) 17.02.2022; 105) 15.04.2022; 106) 09.09.2022; 107) 21.10.2022; 108) 01.11.2022; 109) 22.11.2022; 110) 12.04.2023; 111) 20.06.2023;

1. În desfășurarea activităților prevăzute în licență asigurătorul trebuie să respecte cerințele prevăzute de Legea nr. 92/2022 privind activitatea de asigurare sau de reasigurare și actele normative ale autorității de supraveghere.

2. Desfășurarea activității de asigurare și/sau reasigurare în limitele categoriei și clasei de asigurare:

***Clasa 1 Asigurările de viață, anuitățile și asigurările de viață suplimentare.***

3. Respectarea cerințelor privind solvabilitatea și stabilitatea financiară.

4. Respectarea modului stabilit de formare și plasare a rezervelor tehnice și matematice.

5. Executarea obligațiilor contractuale asumate în baza contractelor de asigurare și reasigurare.

**7. Activitatea licențiată se desfășoară pe adresele:**

- mun. Chișinău, str. Alexandru cel Bun, 49
- mun. Chișinău, str. Alexandru cel Bun, 51
- mun. Chișinău, str. Alecu Russo, 24
- mun. Chișinău, str. Armenească 27, ap.10
- mun. Chișinău, bd. Dacia 24/2
- mun. Chișinău, str. Columna, 86
- mun. Chișinău, str. Mitropolit Bănulescu-Bodoni 25
- mun. Chișinău, str. Uzinelor 12A
- mun. Chișinău, str. Varnița 8
- mun. Chișinău, str. Vasile Alecsandri 82 A
- mun. Chișinău, șos. Muncești 121/A
- mun. Chișinău, com. Bubuieci, str. Tudor Bubuioș 8
- mun. Chișinău, com. Grătiești, str. George Coșbuț 4
- mun. Chișinău, com. Trușeni, str. Precup, 2
- mun. Bălți, str. Mihai Viteazul 47
- mun. Comrat, str. Lenin, 174/a
- mun. Comrat, str. Lenin, 11G
- mun. Orhei, str. Vasile Lupu 69, nr. 1

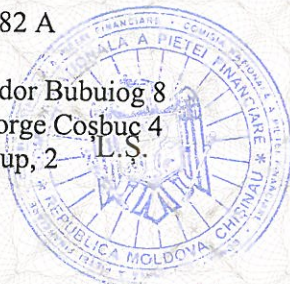



or. Basarabeasca, str. K. Marx, 55  
or. Basarabeasca, str. Matrosov  
or. Briceni, str. Farmaciei, 1/A  
or. Cahul, pr. Republicii, 17  
or. Cantemir, str. Boris Glavan 50/M  
or. Călărași, str. Alexandru cel Bun, 186  
or. Ceadâr-Lunga, str. Lenin, 91  
or. Ceadâr – Lunga, s. Copceac, str. Lenin, 81 B  
or. Cimișlia, str. Barbu Lăutarul, 2  
or. Drochia, str. Gudanov, 32B  
or. Ialoveni, str. Alexandru cel Bun, 88  
or. Nisporeni, str. Suveranității, 13, ap.3  
or. Ocnița, str. 50 Ani ai Biruinței, 62  
or. Orhei, str. V. Lupu 36  
or. Otaci, str. Drujba  
or. Rezina, str. Valea Nistrului, 1  
or. Rezina, bd. Alexei Șciusev 10  
or. Șoldănești, str. Victoriei, 26  
or. Ștefan Vodă, extravilan  
or. Taraclia, str. General Inzov, 4  
or. Taraclia, str. Vokzalinaia, nr.28/2  
or. Ungheni, str. Barbu Lăutaru, 26, of. 101  
or. Ungheni, str. Lacului 1  
r-nul Briceni, s. Caracușenii Vechi (2)  
r-nul Briceni, s. Criva  
r-nul Călărași, s. Sipoteni  
r-nul Ialoveni, s. Nimoreni  
r-nul Ialoveni, s. Ruseștii Noi  
r-nul Ștefan Vodă, s. Palanca  
r-nul Strășeni, s. Pânășești  
r-nul Taraclia, s. Corten, str. Cotovschi, 25  
M1 Chișinău-Leușeni, km 99  
UTA Găgăuzia, or. Vulcănești, str. Lenin, 143

