



INSTITUT GUMÁRENSKÉ TECHNOLOGIE A TESTOVÁNÍ, A.S.
RUBBER TECHNOLOGY AND TESTING INSTITUTE, Plc.
INSTITUT FÜR GUMMITECHNOLOGIE UND PRÜFWESEN, A.G.
A.O. «ИНСТИТУТ ТЕХНОЛОГИИ РЕЗИНЫ И ИСПЫТАНИЙ»

Společnost je zapsána v obchodním rejstříku vedeném Krajským soudem v Brně, oddíl B, vložka 818



PETLAS RUBBER INDUSTRY
AND TRADE COMPANY
Göhlhisar Mevkii
40200 Kirsehir
TURKEY

0 0 1 9 2 6

Zlín 9th April 2014

Re

Communication concerning the approval and notification of approval number

Enclosed you will find the Communication concerning the approval of your tyres according To ECE Regulation No. **54**

On the base of this approval you are entitled to produce in your factory tyres of the dimension :

295/80 R 22.5 STARMAXX GH100 152/148 M TL

with the approval number : **E8 001926**

Sincerely yours

IGTT a.s.
Tyre Approval Department
Šternberská 446, Louky
763 02 Zlín, Czech Republic
IČ/D: 46900080 DIČ/VAT: CZ46900080 

Petr Husták, Ph.D.
Tyre Approval Department Head

Ministerstvo dopravy České republiky
Ministry of Transport of the Czech Republic
Nábřeží L. Svobody 12, CZ-110 15 Praha 1

OSVĚDČENÍ o : 1/

COMMUNICATION concerning : 1/



UDĚLENÍ HOMOLOGACE

ROZŠÍŘENÍ HOMOLOGACE
ZAMÍTNUTÍ HOMOLOGACE
ODEBRÁNÍ HOMOLOGACE
DEFINITIVNÍM UKONČENÍ VÝROBY

APPROVAL GRANTED

APPROVAL EXTENDED
APPROVAL REFUSED
APPROVAL WITHDRAWN
PRODUCTION DEFINITELY DISCONTINUED

Typu pneumatiky pro motorová vozidla a jejich přípojná vozidla podle Předpisu č. 54
of a type of pneumatic tyre for motor vehicles and their trailers pursuant to Regulation
No. 54

Homologace č.:

Rozšíření č.: -

Approval No.: **0 0 1 9 2 6**

Extension No.: **N/A**

- | | | |
|--------|--|--|
| 1. | Obchodní název nebo značka pneumatiky :
Manufacturer's name or trade mark (s)
on the tyre type : | STARMAXX GH100 |
| 2. | Označení typu pneumatiky výrobcem :
Tyre type designation by the manufacturer : | STARMAXX GH100
295/80 R 22.5 152/148 M TL |
| 3. | Název a adresa výrobce :
Manufacturer's name and address : | PETLAS RUBBER INDUSTRY
AND TRADE COMPANY
Göhlhisar Mevkii
40200 Kirsehir
TURKEY |
| 4. | Název a adresa zástupce výrobce
(je-li potřebné) :
If applicable, name and address of
manufacturer's representative : | -
N/A |
| 5. | Souhrnný popis
Sumarized description | |
| 5.1. | Označení rozměru pláště :
Tyre size designation : | 295/80 R 22.5 |
| 5.2. | Kategorie užití :
Category of use : | normální / speciální / zimní /
ordinary / special / snow / <u>1/</u> |
| 5.3. | Konstrukce :
Structure : | diagonální / radiální /
diagonal / radial / <u>1/</u> |
| 5.4. | Kategorie rychlosti
Speed category symbol | |
| 5.4.1. | Nominální :
Nominal : | -
M |
| 5.4.2. | Doplňková (je-li potřebné) :
Additional (if applicable) : | -
N/A |



- 5.5. Indexy nosnosti
Load capacity index
- 5.5.1. Odpovídající nominální rychlosti : v jednomontáži 152 ve dvojmontáži 148
Corresponding to nominal speed : single - twinned (dual) -
- 5.5.2. Odpovídající doplňkové rychlosti : v jednomontáži - ve dvojmontáži -
Corresponding to nominal speed : single - twinned (dual) -

6. Homologační zkušebna a případně zkušební laboratoř schválená pro účely homologace nebo pro ověřování shodnosti : IGTT a. s. - Institut gumárenské technologie a testování
Technical service and where applicable, test laboratory additional approved purposes of approval or of verification of conformity : Rubber Technology and Testing Institute, Šternberská 446, Louky, 763 02 ZLÍN, CZECH REPUBLIC

7. Datum protokolu, vydaného touto zkušebnou :
Date of report issued by that service : -

8. Číslo protokolu, vydaného touto zkušebnou :
Number of report issued by that service : -

9. Důvod pro rozšíření (je-li potřebné) :
Reason (s) of extension (if applicable) : -

10. Poznámky :
Any remarks : -

11. Místo : Praha
Place :

12. Datum : 09.04.2014
Date :

13. Podpis :
Signature : Marek B r á z d a

14. K osvědčení je přiložen seznam dokumentů obsažených v homologačních podkladech uložených u homologačního orgánu, který udělil homologaci, a které lze obdržet na vyžádání.

Annexed to this communication is a list of documents in the approval file deposited at the Approval Authority which has considered this approval and which can be obtained upon request.

Seznam dokumentů

List of documents

- 1 + 1 výkresy bočnice a běhounu pláště
drawing of the tyre sidewalls and tread
1 kótovaný výkres příčného řezu pláště
dimensioned drawing of tyre cross - section

1/ Nehodící se škrtněte
Delete that which does not apply



[illegible]

.

•

E8 001926

295/80R22.5

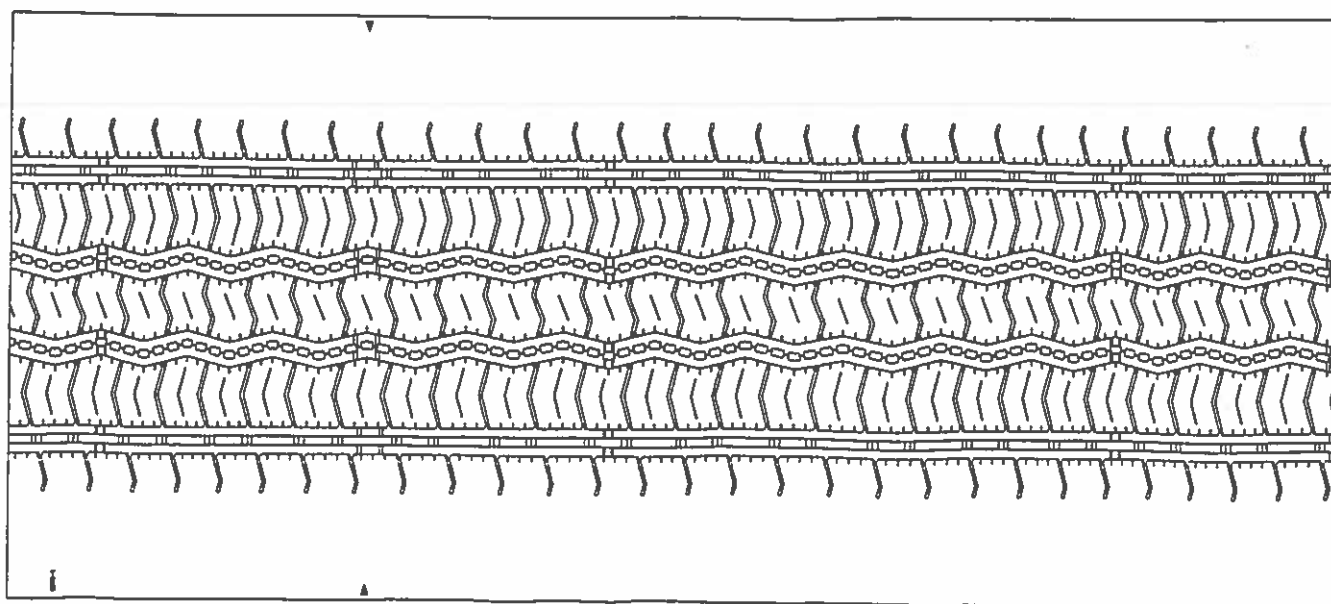
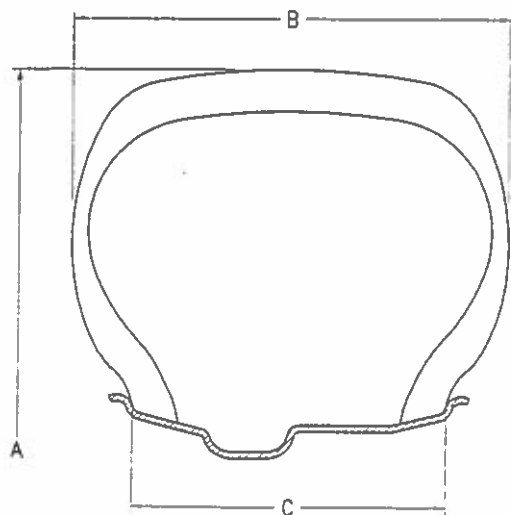

APPROVED BY :

IGTT a.s., Šternberská 446, Louky, 763 02 Zlín, CZ

DATE :

- 9 -04- 2014

APPROVAL NUMBER : **E8 001926**