



# "EXIMOTOR" SA

Rețea de magazine auto

Anexa nr. 7

la Documentația standard nr. \_\_\_\_\_  
din "\_\_\_\_\_" \_\_\_\_\_ 20\_\_\_\_

## CERERE DE PARTICIPARE

Către Agentia Rezerve Materiale, mun. Chișinău, str. Columna, 118/1, MD-2012

**Stimați domni,**

Ca urmare a anunțului/invitației de participare/de preselecție apărut în Buletinul achizițiilor publice și/sau Jurnalul Oficial al Uniunii Europene, nr. ocds-b3wdp1-MD-1695147688681 din 17/10/2023 (ziua/luna/anul), privind aplicarea procedurii pentru atribuirea contractului Excavatoare, (denumirea contractului de achiziție publică), noi „Eximotor SA” (denumirea/numele ofertantului/candidatului), am luat cunoștință de condițiile și de cerințele expuse în documentația de atribuire și exprimăm prin prezenta interesul de a participa, în calitate de ofertant/candidat, neavînd obiecții la documentația de atribuire.

Data completării 17.10.2023 Cu stimă,

Ofertant/candidat

.....  
(semnătura autorizată)





# "EXIMOTOR" SA

Rețea de magazine auto

Anexa nr. 8

la Documentația standard nr. \_\_\_\_\_  
din "\_\_\_\_" \_\_\_\_\_ 20\_\_\_\_

## DECLARAȚIE privind valabilitatea ofertei

Către Agentia Rezerve Materiale, mun. Chișinău, str. Columna, 118/1, MD-2012

Stimați domni,

Ne angajăm să menținem oferta valabilă, privind **Procurarea Excavatoarelor**, prin procedura de achiziție **Licitatie deschisă**, pentru o durată de 60 (șaizeci) zile, (durata în litere și cifre), respectiv până la data de 30.12.2023 (ziua/luna/anul), și ea va rămâne obligatorie pentru noi și poate fi acceptată oricând înainte de expirarea perioadei de valabilitate.

Data completării 17.10.2023 Cu stimă,

Ofertant/candidat

.....  
(semnătura autorizată)





**SCRISOARE DE GARANȚIE BANCARĂ nr. 10764/8**  
pentru participare cu ofertă la procedura de atribuire a contractului de achiziție publică

Către **Agenția Rezerve Materiale**, mun. Chișinău, str. Columna, nr. 118/1, cu privire la procedura de atribuire a contractului, pentru **achiziționarea excavatoarelor**, conform LP nr. **ocds-b3wdp1-MD-1695147688681** din **17.10.2023**, subsemnații **B.C. "Eximbank" S.A.**, înregistrat la MD2004, Republica Moldova, mun. Chișinău, bd. Ștefan cel Mare și Sfânt, 171/1, ne obligăm față de **Agenția Rezerve Materiale**, să plătim suma de **65 000-00 (șaizeci și cinci mii) lei 00 bani**, la prima sa cerere scrisă și fără ca acesta să aibă obligația de a-și motiva cererea respectivă, cu condiția, ca în cererea sa autoritatea contractantă să specifice că suma cerută de ea și datorată ei este din cauza existenței uneia sau mai multora dintre situațiile următoare:

1. Ofertantul „**Eximotor**” SA își retrage sau modifică oferta în perioada de valabilitate a acesteia.
2. Oferta sa fiind stabilită câștigătoare, ofertantul „**Eximotor**” SA nu a constituit garanția de bună execuție.
3. Oferta sa fiind stabilită câștigătoare, ofertantul „**Eximotor**” SA a refuzat să semneze contractul de achiziție publică de bunuri/servicii;
4. Nu se execută vreo condiție, specificată în documentația de atribuire înainte de semnarea contractului de achiziție publică de bunuri/servicii.

Prezenta garanție este valabilă din data de **17.10.2023** până la data de **30.12.2023**.

Parafată de Banca

**Galina Merzleacova**  
Director-adjunct, Sucursala № 20

Data 11.10.2023





# "EXIMOTOR" SA

Rețea de magazine auto

Anexa nr. 22

la Documentația standard nr. \_\_\_\_\_  
din "\_\_\_\_" \_\_\_\_\_ 20\_\_

## Specificații tehnice

Numărul procedurii de achiziție <u>ocds-b3wdp1-MD-1695147688681</u> din 17.09.2023						
Obiectul achiziției: Excavatoare						
Denumire a bunurilor/serviciilor	Denumirea modelului bunului/serviciului	Țara de origine	Producătorul	Specificarea tehnică deplină solicitată de către autoritatea contractantă	Specificarea tehnică deplină propusă de către ofertant	Standarde de referință
1	2	3	4	5	6	7
<b>Bunuri/servicii</b>						
Lotul I  Mini Excavator	Mini Excavator JCB 8026 CTS	UK - Anglia	JCB Sales Ltd	<ul style="list-style-type: none"><li>Anul fabricării 2023;</li><li>Starea tehnică – Nou;</li><li>Greutatea de lucru – nu mai mică de 2800 kg;</li><li>Adâncimea de săpare – nu mai puțin de 2,7 m;</li><li>Înălțimea de săpat – nu mai puțin de 4 m;</li><li>Înălțimea de descărcare – nu mai puțin de 3 m;</li><li>Raza de lucru – nu mai mică de 4,5 m;</li><li>Lungimea brațului – nu mai mică de 2 m;</li><li>Motor cu putere – nu mai mică de 16,5 kW;</li><li>Rezervor de combustibil – nu mai mic de 40 l;</li><li>Pe șenile din cauciuc (250 mm);</li><li>Lama buldozerului – nu mai mică de 1550 mm;</li><li>Complectat cu 2 cupe: 300 și 600 mm;</li><li>Cabină de tip închis, dotată cu încălzire și ventilare;</li><li>Cabină certificată cu sistem ROPS/FOPS (protejată la</li></ul>	<ul style="list-style-type: none"><li>Anul fabricării 2023;</li><li>Starea tehnică – Nou;</li><li>Greutatea de lucru – 2867 kg;</li><li>Adâncimea de săpare – 2740 mm;</li><li>Înălțimea de săpat – de 4495 mm;</li><li>Înălțimea de descărcare – 3220 mm;</li><li>Raza de lucru – 4500 mm;</li><li>Lungimea brațului – 2400 mm;</li><li>Motor cu putere – 16,5 kW;</li><li>Rezervor de combustibil – 40 l;</li><li>Pe șenile din cauciuc (250 mm);</li><li>Lama buldozerului – 1550 mm;</li><li>Complectat cu 2 cupe: 300 și 600 mm;</li><li>Cabină de tip închis, dotată cu încălzire și ventilare;</li><li>Cabină certificată cu sistem ROPS/FOPS (protejată la</li></ul>	

Adresa juridică: RM, mun. Chișinău, MD-2024, str. Aerodromului 15/6  
Adresa poștală: RM, mun. Chișinău, MD-2005, str. Albisoara 38A  
tel. 0 22 407-747; fax. 0 22 407-956  
e-mail: director@coleso.md  
www.coleso.md



c/f 1002600034712  
TVA 0603690  
BC "ProCredit Bank" SA  
c/d 2251130060160201  
BIC: PRCBMD22



				<p>răsturnare și la căderea obiectelor);</p> <ul style="list-style-type: none"> <li>• Computer de bord;</li> <li>• Sistem de semnalizare;</li> <li>• Manual de utilizare și exploatare;</li> <li>• Dotat cu echipamente de fabrică, trusă cu instrumente;</li> <li>• Garanția nu mai puțin de 12 luni;</li> </ul> <p>Ofertantul câștigător va suporta toate cheltuielile aferente transportării și livrării/ la punctul de păstrare indicat de autoritatea contractantă.</p>	<p>răsturnare și la căderea obiectelor);</p> <ul style="list-style-type: none"> <li>• Computer de bord;</li> <li>• Sistem de semnalizare;</li> <li>• Manual de utilizare și exploatare;</li> <li>• Dotat cu echipamente de fabrică, trusă cu instrumente;</li> <li>• Garanția nu mai puțin de 12 luni;</li> </ul> <p>Termen de livrare – În stock;</p> <p>Ofertantul se obligă să transporte din cont propriu, la punctul de păstrare indicat de autoritatea contractantă.</p>	
   						
Lotul II Excavator pe pneuri	Doosan Dovelon DX 190WA	Coreea	Doosan Infracore Co ltd	<ul style="list-style-type: none"> <li>• Anul fabricării 2023;</li> <li>• Starea tehnică – nou;</li> <li>• Volumul cupei - nu mai mic de 0,9 m3;</li> <li>• Greutatea de lucru – nu mai mică de 19 tone;</li> <li>• Adâncimea de săpare – nu mai puțin de 5m;</li> <li>• Înălțimea de descărcare – nu mai puțin de 6 m;</li> <li>• Volumul rezervorului de combustibil – nu mai mic 280 l;</li> <li>• Motor – diesel, cu 6 cilindri;</li> <li>• Puterea motorului - nu mai mic de 120KWT/165c.p.;</li> <li>• Manual de utilizare și exploatare;</li> <li>• Dotat cu echipamente de fabrică, trusă cu instrumente;</li> </ul>	<ul style="list-style-type: none"> <li>• Anul fabricării 2023;</li> <li>• Starea tehnică – nou;</li> <li>• Volumul cupei - 0,9 m3;</li> <li>• Greutatea de lucru – 19,7 tone;</li> <li>• Adâncimea de săpare – 5,1m;</li> <li>• Înălțimea de descărcare – 6,4 m;</li> <li>• Volumul rezervorului de combustibil – 280 l;</li> <li>• Motor – diesel, cu 6 cilindri – model Doosan DB 58TIS;</li> <li>• Puterea motorului - 130KWT/175 c.p.;</li> <li>• Manual de utilizare și exploatare;</li> <li>• Dotat cu echipamente de fabrică, trusă cu instrumente;</li> <li>• Termenul de garanție - nu mai mic de 12 luni;</li> </ul>	





# "EXIMOTOR" SA

Rețea de magazine auto

				<ul style="list-style-type: none"> <li>• Termenul de garanție - nu mai mic de 12 luni;</li> <li>• Ofertantul câștigător va suporta toate cheltuielile aferente transportării și livrării/ la punctul de păstrare indicat de autoritatea contractantă.</li> </ul>	<p>Termen de livrare – În stock;</p> <p>Ofertantul se obligă să transporte din cont propriu, la punctul de păstrare indicat de autoritatea contractantă.</p>	
Lotul III	Doosan DX 200A	Coreea	Doosan Infracore Co ltd	<p>Anul fabricării 2023;</p> <ul style="list-style-type: none"> <li>• Starea tehnică – nou;</li> <li>• Volumul cupei - nu mai mic de 1,1 m3;</li> <li>• Greutatea de lucru – nu mai mică de 21 tone;</li> <li>• Adâncimea de săpare – nu mai mică de 6,5 m;</li> <li>• Înălțimea de săpat – nu mai mică de 9 m;</li> <li>• Înălțimea de descărcare – nu mai puțin de 6,5 m;</li> <li>• Volumul rezervorului de combustibil – nu mai mic 350 l;</li> <li>• Motor – diesel;</li> <li>• Puterea motorului - nu mai mică de 120 KWT/175c.p.;</li> <li>• Manual de utilizare și exploatare;</li> <li>• Dotat cu echipamente de fabrică, trusă cu instrumente;</li> <li>• Termenul de garanție - nu mai mic de 12 luni;</li> </ul> <p>Ofertantul câștigător va suporta toate cheltuielile aferente transportării și livrării/ la punctul de păstrare indicat de autoritatea contractantă.</p>	<p>Anul fabricării 2022 / 2023;</p> <ul style="list-style-type: none"> <li>• Starea tehnică – nou;</li> <li>• Volumul cupei - 1,1 m3;</li> <li>• Greutatea de lucru – 21 tone;</li> <li>• Adâncimea de săpare – 6,5 m;</li> <li>• Înălțimea de săpat – 9 m;</li> <li>• Înălțimea de descărcare – 6,5 m;</li> <li>• Volumul rezervorului de combustibil – 350 l;</li> <li>• Motor – diesel - model Doosan DB 58TIS;;</li> <li>• Puterea motorului - nu mai mică de 130 KWT/175c.p.;</li> <li>• Manual de utilizare și exploatare;</li> <li>• Dotat cu echipamente de fabrică, trusă cu instrumente;</li> <li>• Termenul de garanție - nu mai mic de 12 luni;</li> </ul> <p>Termen de livrare – În stock;</p> <p>Ofertantul se obligă să transporte din cont propriu, la punctul de păstrare indicat de autoritatea contractantă.</p>	

Adresa juridică: RM, mun. Chișinău, MD-2024, str. Aerodromului 15/6  
 Adresa poștală: RM, mun. Chișinău, MD-2005, str. Albisoara 38A  
 tel. 0 22 407-747; fax. 0 22 407-956  
 e-mail: director@coleso.md  
 www.coleso.md



c/f 1002600034712  
 TVA 0603690  
 BC "ProCredit Bank" SA  
 c/d 2251130060160201  
 BIC: PRCBMD22





# "EXIMOTOR" SA

Rețea de magazine auto

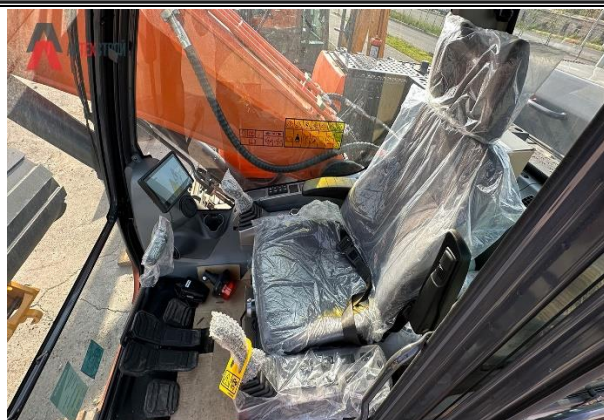

Semnat: \_\_\_\_\_ Numele, Prenumele: Socolova Natalia În calitate de: Director  
Ofertantul: „Eximotor SA”, Adresa: mun. Chișinău, str. Albișoara 38A, MD2005



Adresa juridică: RM, mun. Chișinău, MD-2024, str. Aerodromului 15/6  
Adresa poștală: RM, mun. Chișinău, MD-2005, str. Albișoara 38A  
tel. 0 22 407-747; fax. 0 22 407-956  
e-mail: [director@coleso.md](mailto:director@coleso.md)  
[www.coleso.md](http://www.coleso.md)



c/f 1002600034712  
TVA 0603690  
BC "ProCredit Bank" SA  
c/d 2251130060160201  
BIC: PRCBMD22





# "EXIMOTOR" SA

Rețea de magazine auto

Anexa nr.23

la Documentația standard nr. \_\_\_\_\_  
din "\_\_\_\_" \_\_\_\_\_ 20\_\_

## Specificații de preț

Numărul procedurii de achiziție: ocds-b3wdp1-MD-1695147688681din 17.10.2023										
Obiectul achiziției: Excavatoare										
Cod CPV	Denumirea bunurilor/serviciilor	Unitatea de măsură	Cantitatea	Preț unitar (fără TVA)	Preț unitar (cu TVA)	Suma Fără TVA	Suma cu TVA	Termenul de livrare/prestare	Clasificație bugetară (IBAN)	Discount %
1	2	3	4	5	6	7	8	9	10	11
	<b>Bunuri/servicii</b>									
4326210 0-8	Lot I Mexcavatoare mecanice	unitate	3	763 000 lei	915 600 lei	2 289 000 lei	2 746 800 lei	În decurs de 3 zile din momentul semnării contractului .	MD91TRPBAA321110A 15800AD	
4326210 0-8	Lot II Mexcavatoare mecanice	unitate	1	2 130 000 lei	2 556 000 lei	2 130 000 lei	2 556 000 lei	În decurs de 3 zile din momentul semnării contractul.	MD91TRPBAA321110A 15800AD	
4326210 0-8	Lot III Mexcavatoare mecanice	unitate	1	2 020 000 lei	2 424 000 lei	2 020 000 lei	2 424 000 lei	În decurs de 3 zile din momentul semnării contractul.	MD91TRPBAA321110A 15800AD	
	<b>TOTAL</b>					<b>6 439 000 lei</b>	<b>7 726 800 lei</b>			

Semnat: \_\_\_\_\_ Numele, Prenumele: Socolova Natalia În calitate de: Director  
Ofertantul: „Eximotor SA”, Adresa: mun. Chișinău, str. Albișoara 38A, MD2005

Adresa juridică: RM, mun. Chișinău, MD-2024, str. Aerodromului 15/6  
Adresa poștală: RM, mun. Chișinău, MD-2005, str. Albișoara 38A  
tel. 0 22 407-747; fax. 0 22 407-956  
e-mail: director@coleso.md  
www.coleso.md



c/f 1002600034712  
TVA 0603690  
BC "ProCredit Bank" SA  
c/d 2251130060160201  
BIC: PRCBMD22

## Recipisa

Respondent

Codul fiscal: 1002600034712, denumire: EXIMOTOR S.A.

A prezentat raportul: RSF1\_21

Pentru perioada fiscala: A/2022

Data prezentarii: 30.05.2023

Marca temporală a raportului înregistrat în Sistemul de Raportare Electronică și expediat pentru procesare în Sistemul Informațional al BNS : 30.05.2023 17:11:03

## SITUAȚIILE FINANCIARE

pentru perioada 01.01.2022 - 31.12.2022

Entitatea: Eximotor SA  
Cod CUIFO: 37541535  
Cod IDNO: 1002600034712

Sediul:

MD:

Raionul(municipiul): 106, DDF.RISCANI

Cod CUATM: 0150, SEC.RISCANI

Strada:

Activitatea principală: G4532, Comert cu amanuntul de piese si accesorii pentru autovehicule

Forma de proprietate: 16, Proprietate colectivă

Forma organizatorico-juridică: 500, Societățile pe acțiuni

Date de contact:

Telefon: 022407545

WEB:

E-mail: contabil@coleso.md

Numele și coordonatele al contabilului-șef: DI (dna) Bezrucico Nadejda Tel. 068407878

Numărul mediu al salariaților în perioada de gestiune: 96 persoane.

Persoanele responsabile de semnarea situațiilor financiare\* Socolova Natalia

Unitatea de măsură: leu

### BILANȚUL

la 31.12.2022

Anexa 1

Nr. cpt.	Indicatori	Cod rd.	Sold la	
			Începutul perioadei de gestiune	Sfârșitul perioadei de gestiune
1	2	3	4	5
	<b>A C T I V</b>			
A.	<b>ACTIVE IMOBILIZATE</b>			
	<b>I. Imobilizări necorporale</b>			
	1. Imobilizări necorporale în curs de execuție	010		
	2. Imobilizări necorporale în exploatare, total	020	30210	34035
	din care:			
	2.1. concesiuni, licențe și mărci	021	29502	33327
	2.2. drepturi de autor și titluri de protecție	022		
	2.3. programe informatice	023		
	2.4. alte imobilizări necorporale	024	708	708
	3. Fond comercial	030		
	4. Avansuri acordate pentru imobilizări necorporale	040		
	<b>Total imobilizări necorporale</b> (rd.010 + rd.020 + rd.030 + rd.040)	050	30210	34035
	<b>II. Imobilizări corporale</b>			
	1. Imobilizări corporale în curs de execuție	060	2110731	2027107



2. Terenuri	070	8852653	8864153
3. Mijloace fixe, total	080	53215586	60510344
din care:			
3.1. clădiri	081	44705484	47493305
3.2. construcții speciale	082	125954	116313
3.3. mașini, utilaje și instalații tehnice	083	1019207	5186408
3.4. mijloace de transport	084	5409620	5486243
3.5. inventar și mobilier	085	401179	460837
3.6. alte mijloace fixe	086	1554142	1767238
4. Resurse minerale	090	6360	6360
5. Active biologice imobilizate	100		
6. Investiții imobiliare	110		
7. Avansuri acordate pentru imobilizări corporale	120		
<b>Total imobilizări corporale</b> (rd.060 + rd.070 + rd.080 + rd.090 + rd.100 + rd.110 + rd.120)	130	64185330	71407964
<b>III. Investiții financiare pe termen lung</b>			
1. Investiții financiare pe termen lung în părți neafiliate	140		
2. Investiții financiare pe termen lung în părți afiliate, total	150		
din care:			
2.1. acțiuni și cote de participație deținute în părțile afiliate	151		
2.2 împrumuturi acordate părților afiliate	152		
2.3 împrumuturi acordate aferente intereselor de participare	153		
2.4 alte investiții financiare	154		
<b>Total investiții financiare pe termen lung</b> (rd.140 + rd.150)	160		
<b>IV. Creanțe pe termen lung și alte active imobilizate</b>			
1. Creanțe comerciale pe termen lung	170		
2. Creanțe ale părților afiliate pe termen lung	180		
inclusiv: creanțe aferente intereselor de participare	181		
3. Alte creanțe pe termen lung	190		
4. Cheltuieli anticipate pe termen lung	200		
5. Alte active imobilizate	210		
<b>Total creanțe pe termen lung și alte active imobilizate</b> (rd.170 + rd.180 + rd.190 + rd.200 + rd.210)	220		
<b>TOTAL ACTIVE IMOBILIZATE</b> (rd.050 + rd.130 + rd.160 + rd.220)	230	64215540	71441999
<b>B. ACTIVE CIRCULANTE</b>			
<b>I. Stocuri</b>			
1. Materiale și obiecte de mică valoare și scurtă durată	240	194781	195041
2. Active biologice circulante	250		
3. Producția în curs de execuție	260		
4. Produse și mărfuri	270	106028600	156115696
5. Avansuri acordate pentru stocuri	280	27961504	33732234
<b>Total stocuri</b> (rd.240 + rd.250 + rd.260 + rd.270 + rd.280)	290	134184885	190042971

<b>II. Creanțe curente și alte active circulante</b>			
1. Creanțe comerciale curente	300	12710505	14456821
2. Creanțe ale părților afiliate curente	310		
inclusiv: creanțe aferente intereselor de participare	311		
3. Creanțe ale bugetului	320	763736	809093
4. Creanțele ale personalului	330	1804	
5. Alte creanțe curente	340	352	352
6. Cheltuieli anticipate curente	350	54981	75282
7. Alte active circulante	360		
<b>Total creanțe curente și alte active circulante</b> (rd.300 + rd.310 + rd.320 + rd.330 + rd.340 + rd.350 + rd.360)	370	13531378	15341548
<b>III. Investiții financiare curente</b>			
1. Investiții financiare curente în părți neafiliate	380	812	824
2. Investiții financiare curente în părți afiliate, total	390		
din care:			
2.1. acțiuni și cote de participație deținute în părțile afiliate	391		
2.2. împrumuturi acordate părților afiliate	392		
2.3. împrumuturi acordate aferente intereselor de participare	393		
2.4. alte investiții financiare în părți afiliate	394		
<b>Total investiții financiare curente</b> (rd.380 + rd.390)	400	812	824
<b>IV. Numerar și documente bănești</b>	410	2744159	4286213
<b>TOTAL ACTIVE CIRCULANTE</b> (rd.290 + rd.370 + rd.400 + rd.410)	420	150461234	209671556
<b>TOTAL ACTIVE</b> (rd.230 + rd.420)	430	214676774	281113555
<b>P A S I V</b>			
C.	<b>CAPITAL PROPRIU</b>		
	<b>I. Capital social și neînregistrat</b>		
1. Capital social	440	20000	20000
2. Capital nevărsat	450	( )	( )
3. Capital neînregistrat	460		
4. Capital retras	470	( )	( )
5. Patrimoniul primit de la stat cu drept de proprietate	480		
<b>Total capital social și neînregistrat</b> (rd.440 + rd.450 + rd.460 + rd.470 + rd.480)	490	20000	20000
<b>II. Prime de capital</b>	500		
<b>III. Rezerve</b>			
1. Capital de rezervă	510		
2. Rezerve statutare	520		
3. Alte rezerve	530		
<b>Total rezerve</b> (rd.510 + rd.520 + rd.530)	540		
<b>IV. Profit (pierdere)</b>			
1. Corecții ale rezultatelor anilor precedenți	550	X	-89227
2. Profit nerepartizat (pierdere neacoperită) al anilor	560	116784883	115721052

	precedenți			
	3. Profit net (pierdere netă) al perioadei de gestiune	570	X	43370093
	4. Profit utilizat al perioadei de gestiune	580	X	( )
	<b>Total profit (pierdere)</b> (rd.550 + rd.560 + rd.570 + rd.580)	590	116784883	159001918
	<b>V. Rezerve din reevaluare</b>	600		
	<b>VI. Alte elemente de capital propriu</b>	610		
	<b>TOTAL CAPITAL PROPRIU</b> (rd.490 + rd.500 + rd.540 + rd.590 + rd.600 + rd.610)	620	116804883	159021918
	<b>DATORII PE TERMEN LUNG</b>			
	1. Credite bancare pe termen lung	630	7937000	39621949
	2. Împrumuturi pe termen lung	640	30756846	30756846
	din care:			
	2.1. Împrumuturi din emisiunea de obligațiuni	641		
	inclusiv: împrumuturi din emisiunea de obligațiuni convertibile	642		
	2.2. alte împrumuturi pe termen lung	643	30756846	30756846
	3. Datorii comerciale pe termen lung	650		
	4. Datorii față de părțile afiliate pe termen lung	660		
	inclusiv: datorii aferente intereselor de participare	661		
	5. Avansuri primite pe termen lung	670		
	6. Venituri anticipate pe termen lung	680		
	7. Alte datorii pe termen lung	690		
	<b>TOTAL DATORII PE TERMEN LUNG</b> (rd.630 + rd.640 + rd.650 + rd.660 + rd.670 + rd.680 + rd.690)	700	38693846	70378795
D.	<b>DATORII CURENTE</b>			
	1. Credite bancare pe termen scurt	710		
	2. Împrumuturi pe termen scurt, total	720	4700005	2834938
	din care:			
	2.1. Împrumuturi din emisiunea de obligațiuni	721		
	inclusiv: împrumuturi din emisiunea de obligațiuni convertibile	722		
	2.2. alte împrumuturi pe termen scurt	723	4700005	2834938
	3. Datorii comerciale curente	730	41947829	39896727
	4. Datorii față de părțile afiliate curente	740		
	inclusiv: datorii aferente intereselor de participare	741		
	5. Avansuri primite curente	750	6452971	5481900
	6. Datorii față de personal	760	160407	349934
	7. Datorii privind asigurările sociale și medicale	770	216391	397686
	8. Datorii față de buget	780	5700442	2751657
	9. Datorii față de proprietari	790		
	10. Venituri anticipate curente	800		
	11. Alte datorii curente	810		
	<b>TOTAL DATORII CURENTE</b> (rd.710 + rd.720 + rd.730 + rd.740 + rd.750 + rd.760 + rd.770 + rd.780 + rd.790 + rd.800 + rd.810)	820	59178045	51712842
F.	<b>PROVIZIOANE</b>			
	1. Provizioane pentru beneficiile angajaților	830		



2. Provizioane pentru garanții acordate cumpărătorilor/clientilor	840		
3. Provizioane pentru impozite	850		
4. Alte provizioane	860		
<b>TOTAL PROVIZIOANE</b> (rd.830 + rd.840 + rd.850 + rd.860)	870		
<b>TOTAL PASIVE</b> (rd.620 + rd.700 + rd.820 + rd.870)	880	214676774	281113555

## SITUAȚIA DE PROFIT ȘI PIERDERE

de la 01.01.2022 până la 31.12.2022

Anexa 2

Indicatori	Cod rd.	Perioada de gestiune	
		precedenta	curenta
1	2	3	4
Venituri din vânzări, total	010	407982235	357110490
din care:			
venituri din vânzarea produselor și mărfurilor	011	405991334	355118520
venituri din prestarea serviciilor și executarea lucrărilor	012	1990901	1991970
venituri din contracte de construcție	013		
venituri din contracte de leasing	014		
venituri din contracte de microfinanțare	015		
alte venituri din vânzări	016		
Costul vânzărilor, total	020	340072826	277441398
din care:			
valoarea contabilă a produselor și mărfurilor vândute	021	340072826	277441398
costul serviciilor prestate și lucrărilor executate terților	022		
costuri aferente contractelor de construcție	023		
costuri aferente contractelor de leasing	024		
costuri aferente contractelor de microfinanțare	025		
alte costuri aferente vânzărilor	026		
<b>Profit brut (pierdere brută) (rd.010 - rd.020)</b>	030	67909409	79669092
Alte venituri din activitatea operațională	040	358547	619792
Cheltuieli de distribuie	050	17126973	23410147
Cheltuieli administrative	060	4228396	5209334
Alte cheltuieli din activitatea operațională	070	2162001	6628694
<b>Rezultatul din activitatea operațională: profit (pierdere) (rd.030 + rd.040 - rd.050 - rd.060 - rd.070)</b>	080	44750586	45040709
Venituri financiare, total	090	9061649	13125192
din care:			
venituri din interese de participare	091		
inclusiv: veniturile obținute de la părțile afiliate	092		
venituri din dobânzi	093		
inclusiv: veniturile obținute de la părțile afiliate	094		
venituri din alte investiții financiare pe termen lung	095		
inclusiv: veniturile obținute de la părțile afiliate	096		
venituri aferente ajustărilor de valoare privind investițiile financiare pe termen lung și curente	097		

venituri din ieșirea investițiilor financiare	098		
venituri aferente diferențelor de curs valutar și de sumă	099	9061649	13125192
Cheltuieli financiare, total	100	6459055	8325737
din care:			
cheltuieli privind dobânzile	101		
inclusiv: cheltuielile aferente părților afiliate	102		
cheltuieli aferente ajustărilor de valoare privind investițiile financiare pe termen lung și curente	103		
cheltuieli aferente ieșirii investițiilor financiare	104		
cheltuieli aferente diferențelor de curs valutar și de sumă	105	6459055	8325737
<b>Rezultatul: profit (pierdere) financiar(ă)</b> (rd.090 - rd.100)	110	2602594	4799455
Venituri cu active imobilizate și excepționale	120	537363	1292778
Cheltuieli cu active imobilizate și excepționale	130	2570515	1652458
<b>Rezultatul din operațiuni cu active imobilizate și excepționale: profit (pierdere)</b> (rd.120 - rd.130)	140	-2033152	-359680
<b>Rezultatul din alte activități: profit (pierdere)</b> (rd.110 + rd.140)	150	569442	4439775
<b>Profit (pierdere) pînă la impozitare</b> (rd.080 + rd.150)	160	45320028	49480484
Cheltuieli privind impozitul pe venit	170	5681244	6110391
<b>Profit net (pierdere netă) al perioadei de gestiune</b> (rd.160 - rd.170)	180	39638784	43370093

## SITUAȚIA MODIFICĂRILOR CAPITALULUI PROPRIU

de la 01.01.2022 pînă la 31.12.2022

Anexa 3

Nr. d/o	Indicatori	Cod rd	Sold la începutul perioadei de gestiune	Majorări	Diminuări	Sold la sfîrșitul perioadei de gestiune
1	2	3	4	5	6	7
	<b>Capital social și neînregistrat</b>					
	1. Capital social	010	20000			20000
	2. Capital nevărsat	020	( )	( )	( )	( )
	3. Capital neînregistrat	030				
I.	4. Capital retras	040	( )	( )	( )	( )
	5. Patrimoniul primit de la stat cu drept de proprietate	050				
	<b>Total capital social și neînregistrat</b> (rd.010 + rd.020 + rd.030 + rd.040 + rd.050)	060	20000			20000
II.	<b>Prime de capital</b>	070				
	<b>Rezerve</b>					
	1. Capital de rezervă	080				
III.	2. Rezerve statutare	090				
	3. Alte rezerve	100				
	<b>Total rezerve</b> (rd.080 + rd.090 + rd.100)	110				
IV.	<b>Profit (pierdere)</b>					
	1. Corecții ale rezultatelor anilor precedenți	120	X	29517	118744	-89227
	2. Profit nerepartizat (pierdere	130	116784883		1063831	115721052

	neacoperită) al anilor precedenți					
	3. Profit net (pierdere netă) al perioadei de gestiune	140	X	43370093		43370093
	4. Profit utilizat al perioadei de gestiune	150	X	( )	( )	( )
	<b>Total profit (pierdere)</b> (rd.120 + rd.130 + rd.140 + rd.150)	160	116784883	43399610	1182575	159001918
V.	<b>Rezerve din reevaluare</b>	170				
VI.	<b>Alte elemente de capital propriu</b>	180				
	<b>Total capital propriu</b> (rd.060 + rd.070 + rd.110 + rd.160 + rd.170 + rd.180)	190	116804883	43399610	1182575	159021918

## SITUAȚIA FLUXURILOR DE NUMERAR

de la 01.01.2022 pînă la 31.12.2022

Anexa 4

Indicatori	Cod rd	Perioada de gestiune	
		precedentă	curentă
1	2	3	4
<b>Fluxuri de numerar din activitatea operațională</b>			
Încasări din vânzări	010	490706194	417087757
Plăți pentru stocuri și servicii procurate	020	459313570	412017761
Plăți către angajați și organe de asigurare socială și medicală	030	6855410	9131623
Dobînzi plătite	040	1874036	
Plata impozitului pe venit	050	665485	1235335
Alte încasări	060	357596794	303348836
Alte plăți	070	380137766	323298585
<b>Fluxul net de numerar din activitatea operațională</b> (rd.010 - rd.020 - rd.030 - rd.040 - rd.050 + rd.060 - rd.070)	080	-543279	-25246711
<b>Fluxuri de numerar din activitatea de investiții</b>			
Încasări din vânzarea activelor imobilizate	090		
Plăți aferente intrărilor de active imobilizate	100		
Dobînzi încasate	110		
Dividende încasate	120		
inclusiv: dividende încasate din străinătate	121		
Alte încasări (plăți)	130	2407	
<b>Fluxul net de numerar din activitatea de investiții</b> (rd.090 - rd.100 + rd.110 + rd.120 ± rd.130)	140	2407	
<b>Fluxuri de numerar din activitatea financiară</b>			
Încasări sub formă de credite și împrumuturi	150	193411069	199949235
Plăți aferente rambursării creditelor și împrumuturilor	160	194993350	170679513
Dividende plătite	170		2845846
inclusiv: dividende plătite nerezidenților	171		
Încasări din operațiuni de capital	180		
Alte încasări (plăți)	190		
<b>Fluxul net de numerar din activitatea financiară</b> (rd.150 - rd.160 - rd.170 + rd.180 ± rd.190)	200	-1582281	26423876
<b>Fluxul net de numerar total</b> (± rd.080 ± rd.140 ± rd.200)	210	-2123153	1177165
Diferențe de curs valutar favorabile (nefavorabile)	220	1684882	364889

<b>Sold de numerar la începutul perioadei de gestiune</b>	230	3182430	2744159
<b>Sold de numerar la sfârșitul perioadei de gestiune</b> (± rd.210 ± rd.220 + rd.230)	240	2744159	4286213

**Documente atașate - Notă explicativă (fișierul pdf)**



GUVERNUL  
REPUBLICII  
MOLDOVA



SERVICIUL FISCAL DE STAT



# CERTIFICAT

privind lipsa sau existența restanțelor față de bugetul public național

Nr.  
№ 1703712

Din  
От 09.10.2023

1

DATE DESPRE CONTRIBUABIL/ИНФОРМАЦИЯ О НАЛОГОПЛАТЕЛЬЩИКЕ

Codul fiscal/Numărul de identificare

Фискальный код/Идентификационный номер

1002600034712

Denumirea

Наименование

EXIMOTOR S.A.

2

ATESTAREA LIPSEI SAU EXISTENȚEI RESTANȚELOR CONFORM DATELOR SISTEMULUI INFORMAȚIONAL AUTOMATIZAT/ПОДТВЕРЖДЕНИЕ ОТСУТСТВИЯ ИЛИ НАЛИЧИЯ НЕДОИМКИ СОГЛАСНО ДАННЫХ ИНФОРМАЦИОННОЙ АВТОМАТИЗИРОВАННОЙ СИСТЕМЫ

La data emiterii prezentului certificat restanța față de bugetul public național constituie/На дату выдачи данной справки, недоимка перед национальным публичным бюджетом составляет

195,38 lei/лей

3

VALABIL PÂNĂ LA/ДЕЙСТВИТЕЛЕН ДО

24.10.2023



Prezentul certificat este eliberat în temeiul Art. 131, alin. (5<sup>3</sup>) din Codul fiscal nr. 1163/1997, în baza datelor furnizate de Serviciul Fiscal de Stat în Portalul Guvernamental al Antreprenorului/Сертификат выдан в соответствии со ст. 131, п. (5<sup>3</sup>) Налогового кодекса №1163/1997, на основании данных, предоставленных Государственной налоговой службой на Портале Правительства Предпринимателя

Generat și semnat de Portalul Guvernamental al Antreprenorului (<https://mcabinet.gov.md>) la 09.10.2023 17:03:44

Prezentul certificat este semnat electronic în conformitate cu Legea nr. 124 din 19.05.2022 /  
Сертификат подписан электронной подписью в соответствии с Законом № 124 от 19.05.2022

Certificatul este descărcat de pe Portalul Guvernamental al Antreprenorului (<https://mcabinet.gov.md>) și este semnat electronic de către posesorul acestui portal și are aceeași valoare juridică ca și documentele eliberate pe suport de hârtie de către organele cu atribuții de administrare fiscală.  
Верификация аутентичности электронной подписи можно осуществить по адресу: <https://meign.gov.md>

Сертификат выгружен с Правительственного Портала Предпринимателя (<https://mcabinet.gov.md>) и подписан электронной подписью владельца портала и имеет такую же юридическую силу, как и документ, выданный на бумаге органами налоговой администрации.  
Проверку подлинности электронной подписи можно осуществить по адресу: <https://meign.gov.md>





**I.P. "AGENȚIA SERVICII PUBLICE"**

Departamentul înregistrare și licențiere a unităților de drept

**EXTRAS**  
**din Registrul de stat al persoanelor juridice**

nr. 2301 din 02.05.2023

Denumirea completă: **SOCIETATEA PE ACȚIUNI «EXIMOTOR».**

Denumirea prescurtată: **«EXIMOTOR» S.A.**

Forma juridică de organizare: **Societate pe Acțiuni.**

Numărul de identificare de stat și codul fiscal: **1002600034712.**

Data înregistrării de stat: **12.06.1995.**

Sediul: **MD-2024, str. Aerodromului, 15, ap.(of.) 6, mun.Chișinău, Republica Moldova.**

Obiectul principal de activitate:

- 1 Întreținerea și repararea autovehiculelor;**
- 2 Comerțul cu piese și accesorii pentru autovehicule;**
- 3 Comerțul cu ridicata pe bază de tarife sau contracte;**
- 4 Comerțul cu autovehicule;**
- 5 Comerțul cu amănuntul în magazine nespecializate;**
- 6 Importul și (sau) fabricarea, depozitarea, comercializarea angro a substanțelor și materialelor chimice, toxice, articolelor și produselor chimice de menaj;**
- 7 Publicitate;**
- 8 Comerțul cu ridicata al mașinilor agricole, echipamentului și furniturilor, inclusiv tractoare;**
- 9 Importul și (sau) depozitarea, comercializarea produselor de uz fitosanitar și (sau) a fertilizanților;**
- 10 Construcțiile de clădiri și (sau) construcții ingineresti, instalații și rețele tehnico-edilitare, reconstrucțiile, consolidările, restaurările;**
- 11 Comerțul cu ridicata al altor mașini și echipamente utilizate în industrie, comerț și transporturi;**
- 12 Comerțul cu ridicata al mașinilor și echipamentelor pentru industria minieră și construcții.**

Capitalul social: **20000 lei.**

**Administrator: SOCOLOVA NATALIA, IDNP 0961303541877,**

Prezentul extras este eliberat în temeiul art. 34 al Legii nr. 220-XVI din 19 octombrie 2007 privind înregistrarea de stat a persoanelor juridice și a întreprinzătorilor individuali și confirmă datele din Registrul de stat la data de: 02.05.2023.

Specialist coordonator  
tel. 022-207-838



**Ciur Ludmila**



EB 0453364



REPUBLICA



MOLDOVA

# CERTIFICAT DE ÎNREGISTRARE

**SOCIETATEA PE ACȚIUNI "EXIMOTOR"**  
ESTE ÎNREGISTRATĂ LA CAMERA ÎNREGISTRĂRII DE STAT

*Numărul de indentificare de stat - codul fiscal*  
**1002600034712**

*Data înregistrării* **12.06.1995**

*Data eliberării* **20.01.2005**

**Iovu Galina, registrator de stat**

*Funcția, numele, prenumele persoanei  
care a eliberat certificatul*

  
semnătură

**MD 0011311**





B.C. "ProCredit Bank" S.A., bd. Ștefan cel Mare și Sfânt, 65, of. 901, Chișinău, MD-2001, Republica Moldova

Către: EXIMOTOR SA

№ 13-441

18 Octombrie 2022

## CERTIFICAT

Prin prezentul, B.C. ProCredit Bank S.A. confirmă precum că EXIMOTOR SA (c/f 1002600034712), are deschise următoarele conturi bancare la data de 17 Octombrie 2022:

Cod IBAN	Tipul contului	Denumirea valutei
MD08PR002251130060160201	Cont curent	MDL
MD72PR002224130060160302	Cont curent	USD
MD54PR002224020725001978	Cont curent	EUR
MD35PR002224020725001156	Cont curent	CNY
MD34PR002224130060160404	Cont curent	RUB
MD45PR002224020725001946	Cont curent	RON
MD84PR002224020725001826	Cont curent	GBP

Specialist Support Operațiuni  
 Agenția nr.1 a Sucursalei nr.2 Chisinau  
 B.C. ProCredit Bank S.A.  
 CALMATUI DOINA

\_\_\_\_\_  
 numele, prenumele

B.C. "ProCredit Bank" S.A.  
 Forma juridică de organizare Societate pe acțiuni  
 Numărul înregistrării de stat 1007600059183 IDNO 1007600059183  
 Sediul bd. Ștefan cel Mare și Sfânt 65, of. 901, Chișinău, MD-2001  
 Republica Moldova

semnătura



Președinte al Comitetului de Conducere **Executor: Anghel Alina**  
 Irina Coroi-Jovmir  
 Capitalul social 406 550 000 lei  
 Telefon 0800 000 10  
 MDA.office@procredit-group.com  
 www.procreditbank.md

Tel.080000010

\* Atenție! Documentul conține Date cu caracter personal, prelucrate în cadrul sistemului de evidență al operatorului de date cu caracter personal. Prelucrarea ulterioară a acestor date poate fi efectuată numai în condițiile prevăzute de Legea nr.133 din 08.07.2011 privind protecția datelor cu caracter personal.



*CERTIFICATE OFFICIAL DEALER*  
**EXIMOTOR SA**

№ 1787/1788

Date 31.12.2022

TERRITORY COVERAGE: Republic of Moldova, (including territory of Transnistria)

LEGAL ADDRESS: 38A, Albisoara str, Chisinau, MD2005, Moldova

**Управляющий директор**  
JCB Sales EMEAR

A handwritten signature in black ink, appearing to read 'Marco Bersellini', is written over a horizontal line.

**Марко Берселлини**

VALID TILL 31.12.2024



# Certificate of Registration

ENVIRONMENTAL MANAGEMENT SYSTEM - ISO 14001:2015

This is to certify that:

J C Bamford Excavators Limited  
Lakeside Works  
Rocester  
ST14 5JP  
United Kingdom

Holds Certificate Number:

EMS 522922

and operates an Environmental Management System which complies with the requirements of ISO 14001:2015 for the following scope:

**The product marketing, design, development and manufacture of construction, earth moving, materials handling and agricultural machinery, and the in-house manufacture of associated parts and equipment.**

For and on behalf of BSI:



Frank Lee, EMEA Compliance & Risk Director

Original Registration Date: 29/11/2022

Latest Revision Date: 30/11/2022

Effective Date: 30/11/2016

Expiry Date: 29/11/2026



Page: 1 of 4

...making excellence a habit.™

Certificate No: EMS 522922

Location	Registered Activities
JCB Power Systems Block 1000 Park Avenue Dove Valley Business Park Foston Derby DE65 5BX United Kingdom	Design, development, assembly, testing and supply of diesel engines.
J C Bamford Excavators Limited HQ & Site Services Lakeside Works Rocester ST14 5JP United Kingdom	The product marketing, design, development and manufacture of construction, earth moving, materials handling and agricultural machinery, and the in-house manufacture of associated parts and equipment.
J C Bamford Excavators Limited JCB Materials Handling Limited Central Processing Centre Lakeside Workfs Denston Road Rocester ST14 5JP United Kingdom	The product marketing, design, development and manufacture of construction, earth moving, materials handling and agricultural machinery, and the in-house manufacture of associated parts and equipment.
J C Bamford Excavators Limited Hydraulic Business Unit Lakeside Works Rocester ST14 5JP United Kingdom	The product marketing, design, development and manufacture of construction, earth moving, materials handling and agricultural machinery, and the in-house manufacture of associated parts and equipment.
JCB Heavy Products Ltd Uttoxeter Road Beamhurst Uttoxeter ST14 7FL United Kingdom	The product marketing, design, development and manufacture of construction, earth moving, materials handling and agricultural machinery, and the in-house manufacture of associated parts and equipment.
JCB Compact Products Ltd Harewood Estate Leek Road Chedale Stoke-on-Trent ST10 2JU United Kingdom	The product marketing, design, development and manufacture of construction, earth moving, materials handling and agricultural machinery, and the in-house manufacture of associated parts and equipment.

Original Registration Date: 29/11/2022

Latest Revision Date: 30/11/2022

Effective Date: 30/11/2016

Expiry Date: 29/11/2026

This certificate was issued electronically and remains the property of BSI and is bound by the conditions of contract.  
An electronic certificate can be authenticated [online](#).  
Printed copies can be validated at [www.bsigroup.com/ClientDirectory](http://www.bsigroup.com/ClientDirectory)

Information and Contact: BSI, Kitemark Court, Davy Avenue, Knowlhill, Milton Keynes MK5 8PP. Tel: + 44 345 080 9000  
BSI Assurance UK Limited, registered in England under number 7805321 at 389 Chiswick High Road, London W4 4AL, UK.  
A Member of the BSI Group of Companies.

Page: 2 of 4





Certificate No: EMS 522922

Location	Registered Activities
JCB Earthmovers Harewood Estate Leek Road Cheadle Stoke-on-Trent ST10 2JU United Kingdom	The product marketing, design, development and manufacture of construction, earth moving, materials handling and agricultural machinery, and the in-house manufacture of associated parts and equipment.
JCB Landpower Ltd Harewood Estate Leek Road Cheadle Stoke-on-Trent ST10 2JU United Kingdom	The product marketing, design, development and manufacture of construction, earth moving, materials handling and agricultural machinery, and the in-house manufacture of associated parts and equipment.
JCB Cab Systems Ltd Power Station Road Rugeley WS15 2WA United Kingdom	The product marketing, design, development and manufacture of construction, earth moving, materials handling and agricultural machinery, and the in-house manufacture of associated parts and equipment.
JCB Transmissions Wrexham Industrial Estate Abenbury Road Wrexham LL13 9UF United Kingdom	Design, development & manufacture of axels and gearboxes for earth moving, materials handling and agricultural machinery including sale of OEM equipment.
JCB World Parts Centre Waterloo Park Beamhurst Uttoxeter ST14 5PA United Kingdom	The product marketing, design, development and manufacture of construction, earth moving, materials handling and agricultural machinery, and the in-house manufacture of associated parts and equipment.
J C Bamford Excavators Ltd JCB Backhoe Loader Division Lakeside Works Rocester ST14 5JP United Kingdom	The product marketing, design, development and manufacture of construction, earth moving, materials handling and agricultural machinery, and the in-house manufacture of associated parts and equipment.

Original Registration Date: 29/11/2022

Latest Revision Date: 30/11/2022

Effective Date: 30/11/2016

Expiry Date: 29/11/2026

This certificate was issued electronically and remains the property of BSI and is bound by the conditions of contract.  
An electronic certificate can be authenticated [online](#).  
Printed copies can be validated at [www.bsigroup.com/ClientDirectory](http://www.bsigroup.com/ClientDirectory)

Information and Contact: BSI, Kitemark Court, Davy Avenue, Knowlhill, Milton Keynes MK5 8PP. Tel: + 44 345 080 9000  
BSI Assurance UK Limited, registered in England under number 7805321 at 389 Chiswick High Road, London W4 4AL, UK.  
A Member of the BSI Group of Companies.

Page: 3 of 4



Certificate No: EMS 522922

Location	Registered Activities
J C Bamford Excavators Limited Research Lakeside Works Rocester ST14 5JP United Kingdom	The product marketing, design, development and manufacture of construction, earth moving, materials handling and agricultural machinery, and the in-house manufacture of associated parts and equipment.
JCB Power Products Broadcrown Ltd Airfield Industrial Estate Hixon ST18 0PF United Kingdom	The design, manufacture, installation and commissioning of power generators and lighting towers



Original Registration Date: 29/11/2022

Latest Revision Date: 30/11/2022

Effective Date: 30/11/2016

Expiry Date: 29/11/2026

This certificate was issued electronically and remains the property of BSI and is bound by the conditions of contract.  
An electronic certificate can be authenticated [online](#).  
Printed copies can be validated at [www.bsigroup.com/ClientDirectory](http://www.bsigroup.com/ClientDirectory)

Information and Contact: BSI, Kitemark Court, Davy Avenue, Knowlhill, Milton Keynes MK5 8PP. Tel: + 44 345 080 9000  
BSI Assurance UK Limited, registered in England under number 7805321 at 389 Chiswick High Road, London W4 4AL, UK.  
A Member of the BSI Group of Companies.

Page: 4 of 4





**DOTAREA AUTOSERVISULUI COMPANIEI „EXIMOTOR” S.A. (Dealer Oficial JCB)**

**Depozit piese de schimb, grupa mobilă dotată cu utilaj și specialiști calificați)**

