



INSTITUT GUMÁRENSKÉ TECHNOLOGIE A TESTOVÁNÍ, A.S.
RUBBER TECHNOLOGY AND TESTING INSTITUTE, Plc.
INSTITUT FÜR GUMMITECHNOLOGIE UND PRÜFWESEN, A.G.
A.O. «ИНСТИТУТ ТЕХНОЛОГИИ РЕЗИНЫ И ИСПЫТАНИЙ»

Společnost je zapsána v obchodním rejstříku vedeném Krajským soudem v Brně, oddíl B, vložka 818



PETLAS RUBBER INDUSTRY
AND TRADE COMPANY
Göhlisar Mevkii
40200 Kirsehir
TURKEY

0 0 2 1 0 6

Zlín 18th September 2015

Re

Communication concerning the approval and notification of approval number

Enclosed you will find the Communication concerning the approval of your tyres according To ECE Regulation No. 54

On the base of this approval you are entitled to produce in your factory tyres of the dimension :

195/65R16C STARMAXX PROVAN ST860 104/102 T TL

with the approval number : E8 002106

Sincerely yours



Petr Husták, Ph.D.
Tyre Approval Department Head

Ministerstvo dopravy České republiky
Ministry of Transport of the Czech Republic
Nábřeží L. Svobody 12, CZ-110 15 Praha 1

OSVĚDČENÍ o : 1/

COMMUNICATION concerning : 1/



UDĚLENÍ HOMOLOGACE
~~ROZŠÍŘENÍ HOMOLOGACE~~
~~ZAMÍTNUTÍ HOMOLOGACE~~
~~ODEBRÁNÍ HOMOLOGACE~~
~~DEFINITIVNÍM UKONČENÍ VÝROBY~~

APPROVAL GRANTED
~~APPROVAL EXTENDED~~
~~APPROVAL REFUSED~~
~~APPROVAL WITHDRAWN~~
~~PRODUCTION DEFINITELY DISCONTINUED~~

**Typu pneumatiky pro motorová vozidla a jejich přípojná vozidla podle Předpisu č. 54
of a type of pneumatic tyre for motor vehicles and their trailers pursuant to Regulation
No. 54**

Homologace č.:

Approval No.:

0 0 2 1 0 6

Rozšíření č.:

Extension No.:

-

N/A

1. Obchodní název nebo značka pneumatiky :
Manufacturer's name or trade mark (s)
on the tyre type : **STARMAXX PROVAN ST860**
2. Označení typu pneumatiky výrobcem :
Tyre type designation by the manufacturer : **STARMAXX PROVAN ST860
195/65R16C 104/102 T TL**
3. Název a adresa výrobce :
Manufacturer's name and address : **PETLAS RUBBER INDUSTRY
AND TRADE COMPANY
Göhlhisar Mevkii
40200 Kirsehir
TURKEY**
4. Název a adresa zástupce výrobce
(je-li potřebné) :
If applicable, name and adress of
manufacturer's representative : **-
N/A**
5. Souhrnný popis
Sumarized description
- 5.1. Označení rozměru pláště :
Tyre size designation : **195/65R16C**
- 5.2. Kategorie užití :
Category of use : **normální / speciální / zimní /
ordinary / special / snow / 1/**
- 5.3. Konstrukce :
Structure : **diagonální / radiální /
diagonal / radial / 1/**
- 5.4. Třída pneumatiky :
Tyre class : **C2 / G3 1/**
- 5.5. Kategorie rychlosti
Speed category symbol
- 5.5.1. Nominální :
Nominal : **-
T**

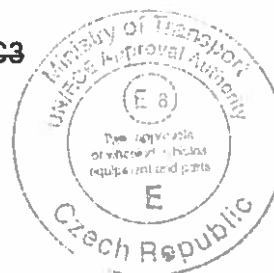

- 5.5.2. Doplnková (je-li potřebné) : -
Additional (if applicable) : N/A
- 5.6. Indexy nosnosti
Load capacity index
- 5.6.1. Odpovídající nominální rychlosti : v jednomontáži 104 ve dvojmontáži 102
Corresponding to nominal speed : single - twinned (dual) -
- 5.6.2. Odpovídající doplňkové rychlosti : v jednomontáži - ve dvojmontáži -
Corresponding to nominal speed : single - twinned (dual) -
6. Homologační zkušebna a případně zkušební laboratoř schválená pro účely homologace nebo pro ověřování shodnosti : IGTT a. s. - Institut gumárenské technologie a testování
Technical service and where applicable, test laboratory additional approved purposes of approval or of verification of conformity : Rubber Technology and Testing Institute, Šternberská 446, Louky, 763 02 ZLÍN, CZECH REPUBLIC
7. Datum protokolu, vydaného touto zkušebnou :
Date of report issued by that service : 18.09.2015
8. Číslo protokolu, vydaného touto zkušebnou :
Number of report issued by that service : 54/2105
9. Důvod pro rozšíření (je-li potřebné) :
Reason (s) of extension (if applicable) : -
10. Poznámky :
Any remarks : -
11. Místo : Praha
Place :
12. Datum : 18.09.2015
Date :
13. Podpis :
Signature : 
Marek Brázdá
14. K osvědčení je přiložen seznam dokumentů obsažených v homologačních podkladech uložených u homologačního orgánu, který udělil homologaci, a které lze obdržet na vyžádání.
Annexed to this communication is a list of documents in the approval file deposited at the Approval Authority which has considered this approval and which can be obtained upon request.
Seznam dokumentů
List of documents
1 + 1 výkresy bočnice a běhounu pláště
drawing of the tyre sidewalls and tread
1 kótovaný výkres příčného řezu pláště
dimensioned drawing of tyre cross - section



1/ Nehodící se škrtněte
Delete that which does not apply

E8 0 0 2 1 0 6

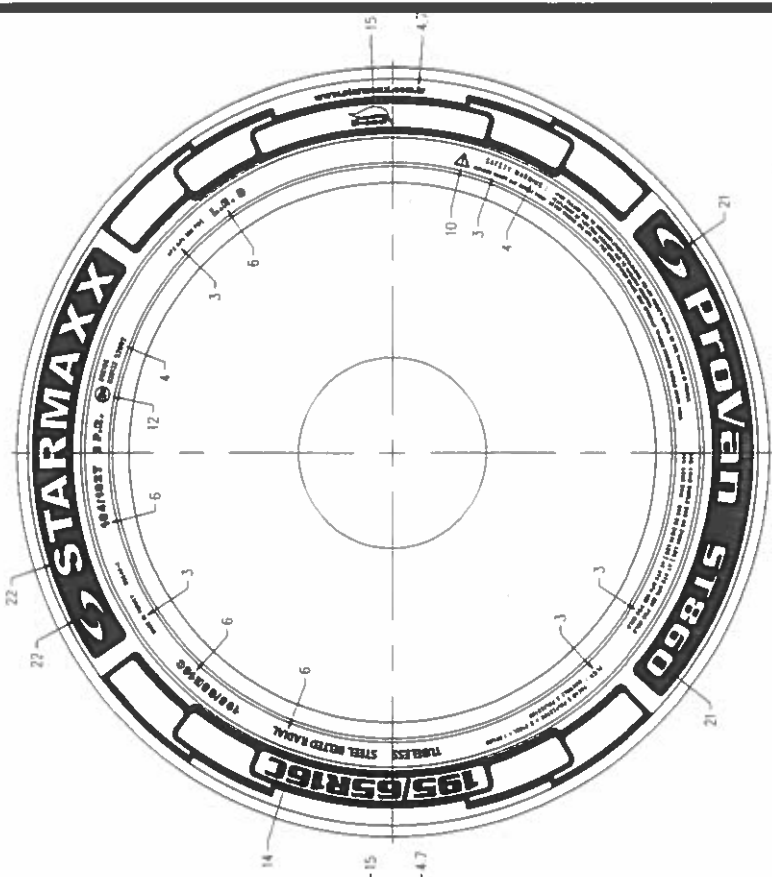

NON SERIAL SIDE

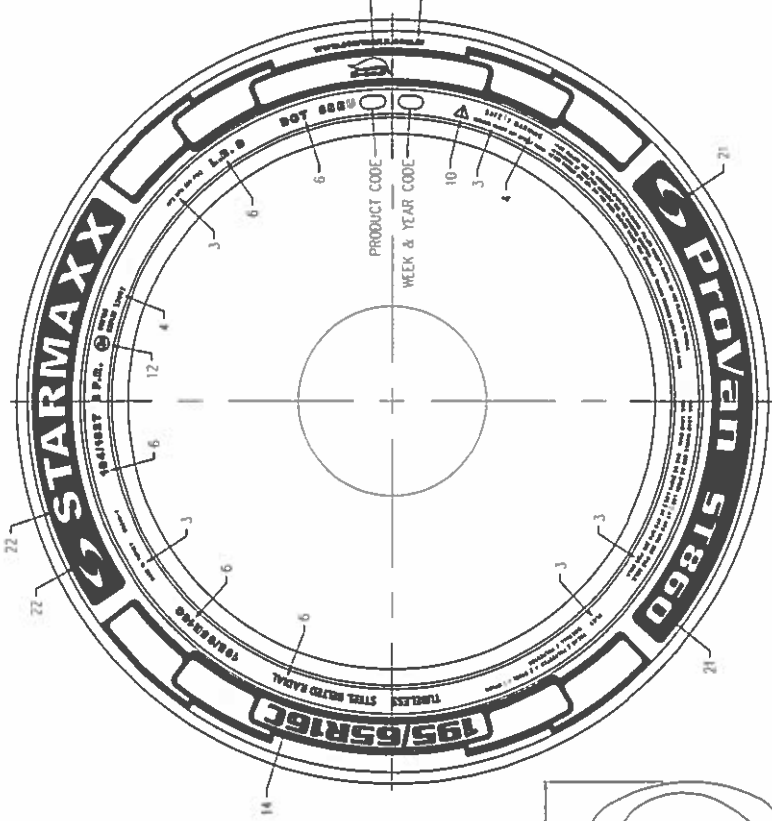

SERIAL SIDE

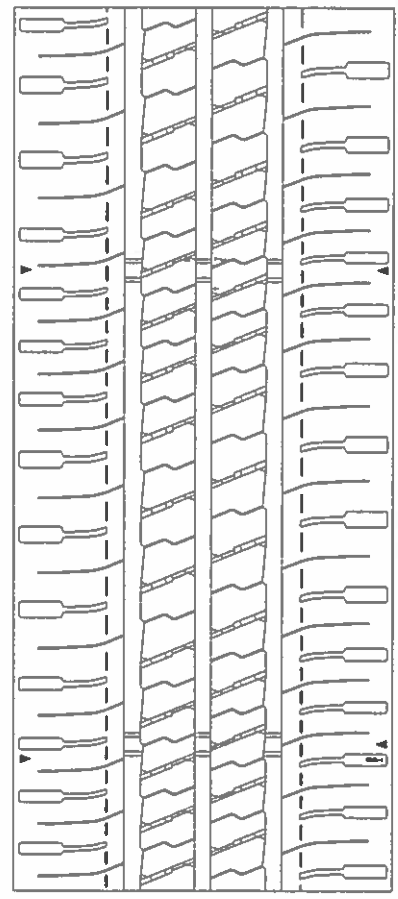
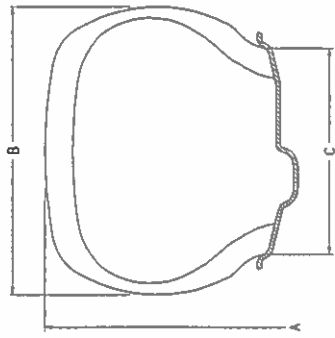

T	195/65R16C	104/102	-	X	660	201	6.0	002106	-
T	195/65R16C	104/102	-	X	660	201	6.0	002106	-
HAZ SHIF (SPEED CAT.)	LASTIK EBADI (TIRE SIZE)	YUK KAPASITE INDEKSI (LOAD CAP INDEKX)	TP (TYPE)	TP (TYPE) & LASTIK (TUBELESS)	A	B	C	OHAY NO. (APPROVAL NO.) E.B. R-54	ADKLAMA (REMARKS)
					mm	mm	mm	inches	

SIRT DESEN (TREAD PATTERN) : ProVan 51860
 SIRT (TREAD) : 2 POLYESTER + 2 STEEL + 1 NYLON
 YANAK (SIDEWALL) : 2 POLYESTER

KONTROL (CHECKED)	TARH (DATE)	RESM NO. (DRAWING NO.)
		PKT-12964A
REVISI	28.08.2015	

18-09-2015