

“DEVASTCOM” S.R.L.

Cod fiscal 1006600051009

MD-2069, mun. Chișinău, str. Mesager nr.11, Director:069166411, Contabilitate: 069166385

OFERTĂ

Către Primăria s.Cigirleni r-nul. Ialoveni, cu adresa în s.Cigirleni r-nul. Ialoveni

Stimați domni,

1. Examinînd documentația standard pentru elaborarea și prezentarea ofertei, subsemnatul, **Țîmbaliuc Victor** reprezentant ai ofertantului "**Devastcom**" S.R.L. ne oferim ca, în conformitate cu prevederile și cerințele cuprinse în documentația menționată, să executăm **Rețele de canalizare in sat.Cigirleni r-nul. Ialoveni**

Pentru suma fără TVA de **16337208.28 lei** (șaisprezece milioane trei sute treizeci și șapte de mii două sute opt lei, 28 bani),

la care se adaugă taxa pe valoarea adăugată în cuantum de **3267441.65 lei** (trei milioane două sute șasezeci și șapte de mii patru sute patruzeci și unu lei, 65 bani).

Pentru suma totală inclusiv TVA de **19604649.93 lei** (nouăsprezece milioane șase sute patru mii șase sute patruzeci și nouă lei, 93 bani),

2. Ne angajăm ca, în cazul în care oferta noastră este stabilită câștigătoare, să începem lucrările cît mai curînd posibil după primirea dispoziției de începere și să terminăm lucrările în conformitate cu graficul de executare anexat în **14 luni** calendaristice.

3. Ne angajăm să menținem această ofertă valabilă pentru o durată de **60** (șasezeci) zile, respectiv pînă la data de **07.12.2022** (șapte Decembrie două mii douăzeci și doi) , și ea va rămîne obligatorie pentru noi și poate fi acceptată oricînd înainte de expirarea perioadei de valabilitate.

4. Pînă la încheierea, semnarea contractului de achiziție publică această ofertă, împreună cu comunicarea transmisă de dumneavoastră, prin care oferta noastră este stabilită câștigătoare, vor constitui un contract angajat între noi.

5. Alături de oferta de bază:

depunem oferta alternativă, ale cărei detalii sînt prezentate într-un formular de ofertă separat, marcat în mod clar „alternativă”;

nu depunem ofertă alternativă.

6. Am înțeles și consimțim ca, în cazul în care oferta noastră este stabilită ca fiind câștigătoare, să constituim garanția de bună executare în conformitate cu prevederile din documentația standard pentru elaborarea și prezentarea ofertei.

7. Înțelegem că nu sînteți obligați să acceptați oferta cu cel mai scăzut preț sau orice altă ofertă pe care o puteți primi.

Data 09 / 10 / 2022, Țîmbaliuc Victor, în calitate de Director, legal autorizat să semnez oferta pentru și în numele "Devastcom" S.R.L.

“DEVASTCOM” S.R.L.

Cod fiscal 1006600051009

MD-2069, mun. Chișinău, str. Mesager nr.11, Director:069166411, Contabilitate: 069166385

ANEXĂ LA OFERTĂ

1. Valoarea maximă a lucrărilor executate de subantreprenor ----- (% din prețul total oferat).
2. Garanția de bună executare va fi constituită sub formă emisă de o bancă comercială sau rețineri succesive din facturi din valoarea contractului în cuantum de 10 % (din prețul total oferat) și constituie 1960464.99 lei.
3. Perioada de garanție pentru lucrările executate 48 luni calendaristice.
4. Perioada de mobilizare (durata de la data primirii dispoziției de începere a lucrărilor pînă la data începerii executării) 3 zile calendaristice.
5. Termenul pentru emiterea dispoziției de începere a lucrărilor (de la data semnării contractului) 3 zile calendaristice

Data completării: 09.10.2022

Semnat: _____

Nume/prenume: Țîmbaliuc Victor

Funcția persoanei juridice: Director

Denumirea firmei: "Devastcom" S.R.L.

Investitor
APROBAT

Deviz centralizator în valoare de:

19604649,93 lei cu TVA

" ___ " _____ 2022

Deviz Centralizator

Obiect:Rețele de canalizare in s.Cigirleni r-nul Ialoveni

(denumire obiectiv)			
№	Nrumar devize și calcule	Denumire capitole, obiecte, lucrări și cheltuieli	Valoare de deviz, lei
			Valoare de deviz totală cu TVA
<i>1</i>	<i>2</i>	<i>3</i>	<i>4</i>
1	Deviz local №1	Rețele exterioare de canalizare	17595882,78
2	Deviz local №2	Lucrari de constructii	88887,86
3	Deviz local №3	Statia de pompare - Utilaj	1065049,02
	Deviz local №4	Amenajare	241834,90
	Deviz local №5	Rețele KJI-064 (Statie de pompare SE)	36874,62
	Deviz local №6	Alimentare cu energie electrica	129306,91
	Deviz local №7	Iluminarea exterioara	17545,80
	Deviz local №8	Echipament electric	229571,54
	Deviz local №9	Utilaj AEE	199696,50
		Total cu TVA :	19604649,93

Total exclusiv TVA : 16337208,28

Total TVA : 3267441,65

Retele de canalizare in s.Cigirleni r-nul Ialoveni

(denumirea obiectivului)

WinCmera2000
Formular Nr.7

DEVIZ LOCAL № 1 Retele exterioare de canalizare

Valoarea de deviz 17 595 882,78 lei

Intocmit in prețuri curente

№ crt.	Simbol norme și Cod resurse	Lucrări și cheltuieli	U.M.	Cantitate conform datelor din proiect	Valoarea de deviz, lei	
					Pe unitate de măsură incl. salariu	Total incl. salariu
1	2	3	4	5	6	7
		1. Valoarea utilajului				
1	Pret de piata	Camin vizitare din PE 1 ies-d200/160 H=1.5m "KompactKIT"	buc	7,00	4 472,10 0,00	31 304,70 0,00
2	Pret de piata	Camin vizitare din PE 1 ies-d200/160 H=2.0m "KompactKIT"	buc	1,00	5 415,30 0,00	5 415,30 0,00
3	Pret de piata	Camin vizitare din PE 45* 3int 1 ies-d200/160 H=1.0m "KompactKIT"	buc	1,00	3 552,08 0,00	3 552,08 0,00
4	Pret de piata	Camin vizitare din PE 45* 3int 1 ies-d200/160 H=1.5m "KompactKIT"	buc	74,00	4 879,47 0,00	361 080,78 0,00
5	Pret de piata	Camin vizitare din PE 45* 3int 1 ies-d200/160 H=2.0m "KompactKIT"	buc	78,00	5 850,00 0,00	456 300,00 0,00
6	Pret de piata	Camin vizitare din PE 45* 3int 1 ies-d200/160 H=2.5m "KompactKIT"	buc	11,00	6 630,30 0,00	72 933,30 0,00
7	Pret de piata	Camin vizitare din PE 90* 3int 1 ies-d200/160 H=1.5m "KompactKIT"	buc	36,00	4 705,29 0,00	169 390,44 0,00
8	Pret de	Camin vizitare din PE 90* 3int 1	buc	38,00	5 532,27	210 226,26

1	2	3	4	5	6	7
	piata	ies-d200/160 H=2.0m "KompactKIT"			0,00	0,00
9	Pret de piata	Camin vizitare din PE 90* 3int 1 ies-d200/160 H=2.5m "KompactKIT"	buc	9,00	6 852,09 0,00	61 668,81 0,00
10	Pret de piata	Garniture etansare pentru camin d640mm "KompactKIT"	buc	255,00	292,29 0,00	74 533,95 0,00
11	Pret de piata	Piesa fixare prelungire camin "KompactKIT"	buc	255,00	261,50 0,00	66 682,50 0,00
12	Pret de piata	Piesa superioara reglabila (100-300mm) "KompactKIT"	buc	103,00	1 110,09 0,00	114 339,27 0,00
13	Pret de piata	Piesa superioara reglabila (100-600mm) "KompactKIT"	buc	152,00	1 518,27 0,00	230 777,04 0,00
Cheltuieli directe			lei			1 858 204,43
Cheltuieli de achizitionare-depozitare			1,20 %			22 298,45
Total Valoarea utilajului						1 880 502,88
Incluziv salariu						0,00
2. Lucrari de montare						
14	AcB06B	Camin vizitare din PE-montare	buc	255,00	182,57 176,80	46 555,13 45 084,00
15	AcB14B	Garnitura de manevra, cu tija, garnitura etansare, piesa fixare si superioara montate subteran in camin PE	buc	255,00	32,50 32,50	8 287,50 8 287,50
Cheltuieli directe			lei			54 842,63
Contributii asigurari sociale			24,00 %			12 809,16
Cheltuieli de transport			4,00 %			58,85
Total			100,00 +			67 710,64
Cheltuieli de regie			52,50 %			28 020,04
Total			100,00 +			95 730,68
Beneficiu de deviz			6,00 %			5 743,84
Total			100,00 +			101 474,52
Total Lucrari de montare						101 474,52

1	2	3	4	5	6	7
Incluziv salariu						53 371,50
		3. Lucrari de constructii				
		3.1. Lucrari terasamente				
16	TsC03B11	Sapatura mecanica cu excavatorul de 0,40-0,70 mc, cu motor cu ardere interna si comanda hidraulica, in pamint cu umiditate naturala, descarcare in depozit teren catg. II in conditiile gospodarii apelor	100 m3	0,42	1 022,24 <hr/> 0,00	429,34 <hr/> 0,00
17	TsA20B K=1,2	Sapatura manuala de pamint, in taluzuri, la deblee sapate cu excavator sau screper, pentru completarea sapaturii la profilul taluzului, in teren mijlociu	m3	1,00	160,68 <hr/> 160,68	160,68 <hr/> 160,68
18	TsA24C	Epuizarea mecanica a apelor din sapaturi, in teren cu infiltratii puternice de apa, executate cu motopompa de apa de joasa presiune motata pe tractor U 650, debit 200-500 Mc/h	h-ut	0,72	217,00 <hr/> 0,00	156,24 <hr/> 0,00
19	TsC03B1	Sapatura mecanica cu excavatorul de 0,40-0,70 mc, cu motor cu ardere interna si comanda hidraulica, in pamint cu umiditate naturala, descarcare in depozit teren catg. II	100 m3	176,83	891,75 <hr/> 0,00	157 688,15 <hr/> 0,00
20	TsA20B	Sapatura manuala de pamint, in taluzuri, la deblee sapate cu excavator sau screper, pentru completarea sapaturii la profilul taluzului, in teren mijlociu	m3	547,00	133,90 <hr/> 133,90	73 243,30 <hr/> 73 243,30
21	TsA16E1	Sapatura manuala de pamint, in spatii limitate, in transe de pina la 4 m adincime, pentru cabluri electrice de inalta tensiune, in pamint cu umiditate naturala cu sprijiniri latime < 1 m, adincime 1,51-3 m , teren mijlociu	m3	330,00	172,25 <hr/> 172,25	56 842,50 <hr/> 56 842,50
22	TsF01B	Sprijiniri de maluri, cu dulapi de fag asezati orizontal, la sapaturi executate in spatii limitate, avind	m2	31 197,0 0	33,89 <hr/> 19,50	1 057 394,3 7 <hr/> 608 341,50

1	2	3	4	5	6	7
		latimea de pina la 1,50 m intre maluri adincimea sapaturii de 0,00...2 m, intre dulapi 0,21...0,60 m				
23	AcF03C	Umpluturi in santuri la conductele de alimentare cu apa sau canalizare, ca substrat, strat de protectie, strat de izolare sau strat filtrant la tuburile de drenaj, executate cu piatra sparta	m3	6,00	419,43 76,05	2 516,55 456,30
24	AcF03A	Umpluturi in santuri la conductele de alimentare cu apa sau canalizare, ca substrat, strat de protectie, strat de izolare sau strat filtrant la tuburile de drenaj, executate cu nisip (Песчаная подготовка)	m3	814,00	398,40 39,65	324 297,60 32 275,10
25	TsC03F1	Sapatura mecanica cu excavatorul de 0,40-0,70 mc, cu motor cu ardere interna si comanda hidraulica, in pamint cu umiditate naturala, descarcare in autovehicule teren catg. II (Вытесн. грунт)	100 m3	13,96	978,75 0,00	13 663,35 0,00
26	TsI50A2	Transportarea pamintului cu autobasculanta de 5 t la distanta de 2 km	t	2 373,00	24,64 0,00	58 470,72 0,00
27	TsC51B	Lucrari la descarcarea pamintului in depozit, teren categoria II	100 m3	13,96	178,94 23,40	2 497,98 326,66
28	TsD01B	Imprastierea cu lopata a pamintului afinat, in straturi uniforme, de 10-30 cm grosime, printr-o aruncare de pina la 3 m din gramezi, inclusiv sfarimarea bulgarilor, pamintul provenind din teren mijlociu	m3	3 446,00	20,15 20,15	69 436,90 69 436,90
29	TsD04B	Compactarea cu maiul de mina a umpluturilor executate in sapaturi orizontale sau inclinate la 1/4, inclusiv udarea fiecarui strat de pamint in parte, avind 10	m3	3 446,00	50,00 48,75	172 300,00 167 992,50

1	2	3	4	5	6	7
		cm grosime pamint coeziv				
30	TsD02A1	Imprastierea pamintului afinat provenit din teren categoria I sau II, executata cu buldozer pe tractor cu senile de 65-80 CP, in straturi cu grosimea de 15-20 cm	100 m3	137,61	420,19 0,00	57 823,03 0,00
31	TsD05A	Compactarea cu maiul mecanic de 150-200 kg a umpluturilor in straturi succesive de 20-30 cm grosime, exclusiv udarea fiecarui strat in parte, umpluturile executandu-se din pamint necoeziv	100 m3	137,61	1 664,25 573,30	229 017,44 78 891,81
Total Lucrari terasamente						2 275 938,15
Incluziv salariu						1 087 967,25
3.2. Conducte si armaturi						
32	AcA10A	Montarea in pamint a tevilor din polietilena de presiune, de inalta densitate, destinate alimentariilor cu apa, asamblate prin sudura cap la cap, PE100 PN10 SDR17 d125mm	m	4 366,30	190,50 9,56	831 799,59 41 720,00
33	AcA52C	Teava din polietilena, pentru conducte de alimentare cu apa montata in sant, PE100 PN10 SDR17 d90mm	m	11,25	112,81 11,83	1 269,16 133,09
34	AcA52A	Teava din polietilena, pentru conducte de alimentare cu apa montata in sant, PE100 PN10 SDR17 d63mm	m	6,30	57,47 3,51	362,05 22,11
35	AcA08B	Montarea in pamint, in exteriorul cladirilor, a tevilor din PVC, de 9 m lungime, etansate cu garnituri de cauciuc, PP SN8 d200mm	m	70,00	335,30 25,35	23 471,29 1 774,50
36	AcA08B	Montarea in pamint, in exteriorul cladirilor, a tevilor din PVC, de 9 m lungime, etansate cu garnituri de cauciuc, PP SN4 d200mm	m	6 053,40	295,61 25,35	1 789 420,08 153 453,69

1	2	3	4	5	6	7
37	AcA08A	Montarea in pamint, in exteriorul cladirilor, a tevilor din PVC, de 9 m lungime, etansate cu garnituri de cauciuc, PP SN4 d160mm	m	3 056,65	221,10 19,50	675 834,42 59 604,68
38	AcD22A	Prepararea si turnarea betonului in fundatia canalelor, prin interior cu H 1,2-1,8 m si acoperire 1-5 m Упор бетон. для труб В20	m3	2,06	2 059,92 554,45	4 243,44 1 142,17
39	AcA10D	Montarea in pamint a tevilor din polietilena de presiune, de inalta densitate, destinate alimentariilor cu apa, asamblate prin sudura cap la cap, Tub protectie PE100 PN6 SDR26 d400mm	m	512,90	1 246,25 14,69	639 203,45 7 534,50
40	AcA10D	Montarea in pamint a tevilor din polietilena de presiune, de inalta densitate, destinate alimentariilor cu apa, asamblate prin sudura cap la cap, Tub protectie PE100 PN6 SDR26 d355mm	m	526,35	938,71 14,69	494 089,29 7 732,08
41	AcA10C	Montarea in pamint a tevilor din polietilena de presiune, de inalta densitate, destinate alimentariilor cu apa, asamblate prin sudura cap la cap, Tub protectie PE100 PN6 SDR26 d315mm	m	138,00	757,39 12,80	104 519,80 1 767,09
42	IC44E	Confectionarea, montarea si cimentarea tevii de protectie la trecerea conductelor prin ziduri, teava avind diametrul d315mm L=0,2m	buc	20,00	318,54 84,50	6 370,88 1 690,00
43	AcB01A	Montarea armaturilor cu actionare manuala sau mecanica (vane, robinete, ventile), la conductele de alimentare cu apa sau de canalizare, Clapeta de retinere din fonta d80 mm	buc	2,00	2 344,55 35,75	4 689,10 71,50
44	AcB01A	Montarea armaturilor cu actionare manuala sau mecanica (vane, robinete, ventile), la conductele de alimentare cu apa	buc	5,00	2 888,81 35,75	14 444,07 178,75

1	2	3	4	5	6	7
		sau de canalizare, Robinet de aerisire/dezaerisire d50mm				
45	AcB01A	Montarea armaturilor cu actionare manuala sau mecanica (vane, robinete, ventile), la conductele de alimentare cu apa sau de canalizare, Vana din fonta d100 mm	buc	2,00	3 107,65 35,75	6 215,30 71,50
46	AcB01A	Montarea armaturilor cu actionare manuala sau mecanica (vane, robinete, ventile), la conductele de alimentare cu apa sau de canalizare, Vana din fonta d80 mm	buc	4,00	1 754,79 35,75	7 019,15 143,00
47	AcB01A	Montarea armaturilor cu actionare manuala sau mecanica (vane, robinete, ventile), la conductele de alimentare cu apa sau de canalizare, Vana din fonta d50mm	buc	7,00	1 257,75 35,75	8 804,25 250,25
48	AcA26A	Imbinarea cu flanse a pieselor de legatura, flanselor, inclusiv a flanselor oarbe si a armaturilor, Teu fonta cu flanse d100/100mm	buc	5,00	1 905,57 57,85	9 527,85 289,25
49	AcA26A	Imbinarea cu flanse a pieselor de legatura, flanselor, inclusiv a flanselor oarbe si a armaturilor, Teu fonta cu flanse d80/80mm	buc	3,00	1 725,15 57,85	5 175,45 173,55
50	AcA26A	Imbinarea cu flanse a pieselor de legatura, flanselor, inclusiv a flanselor oarbe si a armaturilor, Teu fonta cu flanse d100/50mm	buc	2,00	1 384,74 57,85	2 769,48 115,70
51	AcA26A	Imbinarea cu flanse a pieselor de legatura, flanselor, inclusiv a flanselor oarbe si a armaturilor, Reductie fonta cu flanse d100/50mm	buc	5,00	1 084,32 57,85	5 421,60 289,25
52	AcA54B	Montarea fittingurilor mecanic (insurubare). Imbinare mecanica intre teava si fitting (mufe, teu, cot) din polietilena, Racord	buc	4,00	632,09 37,70	2 528,37 150,80

1	2	3	4	5	6	7
		compresiune cu flansa d 90x3"				
53	AcA54B	Montarea fittingurilor mecanic (insurubare). Imbinare mecanica intre teava si fitting (mufe, teu, cot) din polietilena, Racord compresiune cu flansa d 63x2"	buc	2,00	316,65 37,70	633,31 75,40
54	AcA53C	Montarea fittingurilor prin electrofuziune. Imbinarea prin sudura de tip electrofuziune intre teava si fitting (mufe, teu, cot) din polietilena, Reductie PE100 d125x90mm	buc	1,00	465,43 78,00	465,43 78,00
55	AcA53C	Montarea fittingurilor prin electrofuziune. Imbinarea prin sudura de tip electrofuziune intre teava si fitting (mufe, teu, cot) din polietilena, Capat flansa PE100 d125mm	buc	14,00	392,62 78,00	5 496,75 1 092,00
56	AcA26A	Imbinarea cu flanse a pieselor de legatura, flanselor, inclusiv a flanselor oarbe si a armaturilor, Flansa oarba d80mm	buc	1,00	545,57 57,85	545,57 57,85
57	AcA26B	Imbinarea cu flanse a pieselor de legatura, flanselor, inclusiv a flanselor oarbe si a armaturilor, Flansa oarba d125mm	buc	14,00	1 135,20 120,25	15 892,80 1 683,50
Total Conducte si armaturi						4 660 211,93
Incluziv salariu						281 294,21
3.3. Camine						
58	AcE13B	Executarea caminelor de vizitare din elemente de beton armat prefabricat, pentru canalizare, circulare (inelare) cu diametrul 1,0 m, in teren cu apa subterana (Beton M200 - 1,45 m3)	m3	2,17	3 507,87 1 031,55	7 612,07 2 238,47
59	AcE14B	Executarea caminelor de vizitare din elemente de beton armat prefabricat, pentru canalizare, circulare (inelare) cu diametrul	m3	1,24	2 451,02 725,40	3 039,27 899,50

1	2	3	4	5	6	7
		1,5 m, in teren cu apa subterana (Beton M200 - 0,55 m3)				
60	AcE14A	Executarea caminelor de vizitare din elemente de beton armat prefabricat, pentru canalizare, circulare (inelare) cu diametrul 1,5 m, in teren fara apa subterana (Beton M200 - 10,1 m3)	m3	40,70	1 607,36 627,90	65 419,66 25 555,53
61	AcE11B	Executarea caminelor de vane din elemente de beton armat prefabricat, pentru alimentare cu apa circulare (inelare) cu diametrul 1,5 m, in teren cu apa subterana (Beton M100 - 0,45 m3)	m3	13,68	3 108,66 895,05	42 526,48 12 244,29
62	AcE12B	Executarea caminelor de vane din elemente de beton armat prefabricat, pentru alimentare cu apa circulare (inelare) cu diametrul 2,0 m, in teren cu apa subterana (Beton M100 - 0,05 m3)	m3	2,35	3 413,07 726,70	8 020,71 1 707,74
63	Pret de piata	Elemente din beton armat prefabricat, ale caminelor de vizitare, circulare (inelare) cu diametrul 1.0m. KИД-10	buc	3,00	1 000,00 0,00	3 000,00 0,00
64	Pret de piata	Elemente din beton armat prefabricat, ale caminelor de vizitare, circulare (inelare) cu diametrul 1,5m. KИД-15	buc	31,00	1 916,67 0,00	59 416,77 0,00
65	Pret de piata	Elemente din beton armat prefabricat, ale caminelor de vizitare, circulare (inelare) cu diametrul 2,0m. KИД-20	buc	1,00	4 167,67 0,00	4 167,67 0,00
66	Pret de piata	Elemente din beton armat prefabricat, ale caminelor de vizitare, circulare (inelare) cu diametrul 1.0m. KИД-6	buc	4,00	666,67 0,00	2 666,68 0,00
67	Pret de piata	Elemente din beton armat prefabricat, ale caminelor de vizitare, circulare (inelare) cu	buc	2,00	833,33 0,00	1 666,66 0,00

1	2	3	4	5	6	7
		diametrul 1.0m. KI10-9				
68	Pret de piata	Elemente din beton armat prefabricat, ale caminelor de vizitare, circulare (inelare) cu diametrul 1.5m. KI15-6	buc	14,00	1 000,00 0,00	14 000,00 0,00
69	Pret de piata	Elemente din beton armat prefabricat, ale caminelor de vizitare, circulare (inelare) cu diametrul 1.5m. KI15-9	buc	74,00	1 416,67 0,00	104 833,58 0,00
70	Pret de piata	Elemente din beton armat prefabricat, ale caminelor de vizitare, circulare (inelare) cu diametrul 2.0m. KI20-9	buc	2,00	2 666,67 0,00	5 333,34 0,00
71	Pret de piata	Elemente din beton armat prefabricat, ale caminelor de vizitare, circulare (inelare) cu diametrul 1.0m. KI11-10-1	buc	3,00	1 000,00 0,00	3 000,00 0,00
72	Pret de piata	Elemente din beton armat prefabricat, ale caminelor de vizitare, circulare (inelare) cu diametrul 1.5m. KI11-15-1	buc	31,00	2 083,33 0,00	64 583,23 0,00
73	Pret de piata	Elemente din beton armat prefabricat, ale caminelor de vizitare, circulare (inelare) cu diametrul 1.5m. KI11-20-1	buc	1,00	3 583,33 0,00	3 583,33 0,00
74	Pret de piata	Elemente din beton armat prefabricat, ale caminelor de vizitare, circulare (inelare) cu diametrul 1.0-2.0m. KI0-1	buc	35,00	165,00 0,00	5 775,00 0,00
75	Pret de piata	Elemente din beton armat prefabricat, ale caminelor de vizitare, circulare (inelare) cu diametrul 1.0-2.0m. KI7-3	buc	35,00	416,67 0,00	14 583,45 0,00
76		Consumul de metale pentru consolidarea caminelor	kg	1 121,02	30,83 0,00	34 561,05 0,00
77		Scara cu vanguri din otel	kg	606,00	30,83 0,00	18 682,98 0,00

1	2	3	4	5	6	7
78	IzD10A	Vopsirea anticoroziva cu pensula de mina a confectiilor si constructiilor metalice cu un strat de grund anticoroziv pe baza de miniu de plumb si doua straturi de email clorcauciuc, a confectiilor si constructiilor metalice, executate din profile cu grosimi intre 8 mm si 12 mm inclusiv	t	1,727	1 229,17 418,60	2 122,78 722,92
79		Capacul cu rama din fonta T	buc	192,00	1 500,00 0,00	288 000,00 0,00
80		Capacul cu rama din fonta Л	buc	98,00	1 250,00 0,00	122 500,00 0,00
81	DA06A1	Strat de agregate naturale cilindrate, avind functia de rezistenta filtranta, izolatoare, aerisire, antigeliva si anticapilara, cu asternere manuala cu balast Отмостка	m3	3,648	588,37 74,75	2 146,39 272,69
82	DE12C	Asfalt turnat, executat la trotuare, pe o fundatie existenta, in grosime de 3,0 cm Отмостка	m2	36,48	178,25 22,75	6 502,66 829,92
83	RpCU05C	Executarea strapungerilor pentru conducte sau tiranti in pereti sau plansee din piatra sau beton armat pina la 15 cm	buc	1,00	32,50 32,50	32,50 32,50
84	CP16B	Montarea elementelor prefabricate din beton armat pentru canale (termice, pentru termoficare, de cablaje etc.), placi drepte sau curbe КЦП1-15-2 (Над ПЕ колодцами)	buc	255,00	2 406,36 94,25	613 621,36 24 033,75
85	IzF04F	Strat hidroizolant executat la cald la terase, acoperisuri sau la fundatii si radiere, in terenuri fara ape freatice, inclusiv scafele si doliile din hidroizolatia curenta pe suprafete inclinate peste 40% sau verticale plane sau curbe, cu	m2	12,87	31,05 3,90	399,64 50,19

1	2	3	4	5	6	7
		mastic de bitum sau bitum cu adaos de cauciuc, aplicat cu peria sau gletuitorul de cauciuc (cosoroaba) (Caminele CG1,CG2)				
Total Camine						1 501 797,26
Incluziv salariu						68 587,50
3.4. Camin stingere presiune (C.S.P.-1)						
86	AcD22A	Prepararea si turnarea betonului in fundatia canalelor, prin interior cu H 1,2-1,8 m si acoperire 1-5 m B 7,5	m3	0,31	1 776,10 554,45	550,59 171,88
87	CL18A	Confectii metalice diverse din profile laminate, tabla, tabla striata, otel beton, tevi pentru sustineri sau acoperiri, inglobate total sau partial in beton	kg	92,30	45,06 13,65	4 159,22 1 259,90
88	IzD10A	Vopsirea anticoroziva cu pensula de mina a confectiilor si constructiilor metalice cu un strat de grund anticoroziv pe baza de miniu de plumb si doua straturi de email clorecauciuc, a confectiilor si constructiilor metalice, executate din profile cu grosimi intre 8 mm si 12 mm inclusiv	t	0,092	1 229,02 418,59	113,07 38,51
Total Camin stingere presiune (C.S.P.-1)						4 822,88
Incluziv salariu						1 470,29
3.5. Demolarea si reconditionarea						
3.5.1. Drumul din asfalt						
89	DC04B	Taierea cu masina cu discuri diamantate a rosturilor de contractie si dilatatie in betonul de uzura la drumuri	m	4 008,00	58,80 18,85	235 650,36 75 550,80
90	DI109	Decaparea mecanizata a imbracamintei din beton asfaltic	m3	192,00	444,65 104,00	85 373,20 19 968,00

1	2	3	4	5	6	7
91	TsC03C1	Sapatura mecanica cu excavatorul de 0,40-0,70 mc, cu motor cu ardere interna si comanda hidraulica, in pamint cu umiditate naturala, descarcare in depozit teren catg. III	100 m3	4,97	1 022,25 0,00	5 080,58 0,00
92	TsC54A	Strat de fundatie din nisip	m3	240,00	504,44 58,50	121 065,70 14 040,00
93	TsC54B	Strat de fundatie din piatra sparta	m3	256,00	510,54 64,35	130 698,34 16 473,60
94	DB19C	Imbracaminte de beton asfaltic cu agregat mare, executata la cald, in grosime de 6,0 cm, cu asternere manuala	m2	1 603,00	278,65 10,40	446 672,27 16 671,20
95	DB16D	Imbracaminte de beton asfaltic cu agregate marunte, executata la cald, in grosime de 4,0 cm, cu asternere manuala	m2	1 603,00	217,17 7,80	348 117,26 12 503,40
Total Drumul din asfalt						1 372 657,71
Incluziv salariu						155 207,00
3.5.2. Trotuar						
96	DC04B	Taierea cu masina cu discuri diamantate a rosturilor de contractie si dilatatie in betonul de uzura la drumuri	m	286,00	58,80 18,85	16 815,37 5 391,10
97	DG05A	Decaparea de imbracaminti cu stratul de pina la 3 cm grosime, formate din covoare asfaltice permanente, betoane sfaltice	m2	114,00	35,10 35,10	4 001,40 4 001,40
98	TsC03C1	Sapatura mecanica cu excavatorul de 0,40-0,70 mc, cu motor cu ardere interna si comanda hidraulica, in pamint cu umiditate naturala, descarcare in depozit teren catg. III	100 m3	0,114	1 022,28 0,00	116,54 0,00
99	DA12B	Strat de fundatie sau reprofilare din piatra sparta, pentru drumuri, cu asternere mecanica, executat	m3	11,00	655,36 39,00	7 208,92 429,00

1	2	3	4	5	6	7
		cu impanare fara innororire				
100	DE12C	Asfalt turnat, executat la trotuare, pe o fundatie existenta, in grosime de 3,0 cm	m2	114,00	178,25 22,75	20 320,50 2 593,50
Total Trotuar						48 462,73
Incluziv salariu						12 415,00
3.5.3. Drumul din pietris						
101	TsC03C1	Sapatura mecanica cu excavatorul de 0,40-0,70 mc, cu motor cu ardere interna si comanda hidraulica, in pamint cu umiditate naturala, descarcare in depozit teren catg. III	100 m3	5,78	1 022,25 0,00	5 908,61 0,00
102	TsC54A	Strat de fundatie din nisip	m3	231,00	504,44 58,50	116 525,73 13 513,50
103	TsC54B	Strat de fundatie din piatra sparta	m3	347,00	510,54 64,35	177 157,52 22 329,45
Total Drumul din pietris						299 591,86
Incluziv salariu						35 842,95
3.5.4. Transportarea gunoiului						
104	TsC03G1	Sapatura mecanica cu excavatorul de 0,40-0,70 mc, cu motor cu ardere interna si comanda hidraulica, in pamint cu umiditate naturala, descarcare in autovehicule teren catg. III	100 m3	1,92	1 131,00 0,00	2 171,52 0,00
105	TsI50A2	Transportarea pamintului cu autobasculanta de 5 t la distanta de 2 km	t	326,00	24,64 0,00	8 032,64 0,00
106	TsC51B	Lucrari la descarcarea pamintului in depozit, teren categoria II	100 m3	1,92	178,94 23,40	343,57 44,93
Total Transportarea gunoiului						10 547,73

1	2	3	4	5	6	7
Incluziv salariu						44,93
Total Demolarea si reconditionarea						1 731 260,03
Incluziv salariu						203 509,88
	Cheltuieli directe		lei			10 174 030,25
	Contributii asigurari sociale		24,00 %			394 278,99
	Cheltuieli de transport		4,00 %			307 555,46
	Total		100,00 +			10 875 864,70
	Cheltuieli de regie		10,00 %			1 087 586,48
	Total		100,00 +			11 963 451,18
	Beneficiu de deviz		6,00 %			717 807,07
	Total		100,00 +			12 681 258,25
Total Lucrari de constructii						12 681 258,25
Incluziv salariu						1 642 829,13
	Cheltuieli directe		lei			14 663 235,65
	TVA		20,00 %			2 932 647,13

**Total deviz:
Incluziv salariu**

**17 595 882,
78
1 696 200,63**

Intocmit _____ ()
(funcția, semnătura)

Verificat _____ ()
(funcția, semnătura)

Investitor
Obiect**Rețele de canalizare in s.Cigirleni r-nul Ialoveni****Catalog de prețuri unitare pentru obiectul № 1**
Rețele exterioare de canalizare
(formular desfășurat)

№ crt.	Simbol norme și Cod resurse	Denumire lucrări, cheltuieli și resurse	U.M.	Consum de resurse pe unitate de măsură	Valoare, lei	
					Pe unitate de măsură	Total incl. salariu
1	2	3	4	5	6	7
		1. Valoarea utilajului				
1	Pret de piata	Camin vizitare din PE 1 ies-d200/160 H=1.5m "KompactKIT"	buc			4 472,10 0,00
	22221	Camin vizitare din PE 1 ies-d200/160 H=1.5m "KompactKIT"	buc	1,0000	4 472,10	4 472,10
2	Pret de piata	Camin vizitare din PE 1 ies-d200/160 H=2.0m "KompactKIT"	buc			5 415,30 0,00
	2112221,	Camin vizitare din PE 1 ies-d200/160 H=2.0m "KompactKIT"	buc	1,0000	5 415,30	5 415,30
3	Pret de piata	Camin vizitare din PE 45* 3int 1 ies-d200/160 H=1.0m "KompactKIT"	buc			3 552,08 0,00
	2277774414,	Camin vizitare din PE 45* 3int 1 ies-d200/160 H=1.0m "KompactKIT"	buc	1,0000	3 552,08	3 552,08
4	Pret de piata	Camin vizitare din PE 45* 3int 1 ies-d200/160 H=1.5m "KompactKIT"	buc			4 879,47 0,00
	22221,31	Camin vizitare din PE 1 ies-d200/160 H=1.5m "KompactKIT"	buc	1,0000	4 879,47	4 879,47
5	Pret de piata	Camin vizitare din PE 45* 3int 1 ies-d200/160 H=2.0m "KompactKIT"	buc			5 850,00 0,00
	22221,301	Camin vizitare din PE 45* 3int 1 ies-d200/160 H=2.0m "KompactKIT"	buc	1,0000	5 850,00	5 850,00
6	Pret de piata	Camin vizitare din PE 45* 3int 1 ies-d200/160 H=2.5m "KompactKIT"	buc			6 630,30 0,00

1	2	3	4	5	6	7
	2244221,301	Camin vizitare din PE 45* 3int 1 ies-d200/160 H=2.5m "KompactKIT"	buc	1,0000	6 630,30	6 630,30
7	Pret de piata	Camin vizitare din PE 90* 3int 1 ies-d200/160 H=1.5m "KompactKIT"	buc			4 705,29 0,00
	2222-1,301	Camin vizitare din PE 90* 3int 1 ies-d200/160 H=1.5m "KompactKIT"	buc	1,0000	4 705,29	4 705,29
8	Pret de piata	Camin vizitare din PE 90* 3int 1 ies-d200/160 H=2.0m "KompactKIT"	buc			5 532,27 0,00
	2222-1,3101	Camin vizitare din PE 90* 3int 1 ies-d200/160 H=2.0m "KompactKIT"	buc	1,0000	5 532,27	5 532,27
9	Pret de piata	Camin vizitare din PE 90* 3int 1 ies-d200/160 H=2.5m "KompactKIT"	buc			6 852,09 0,00
	2222-1,43101	Camin vizitare din PE 90* 3int 1 ies-d200/160 H=2.5m "KompactKIT"	buc	1,0000	6 852,09	6 852,09
10	Pret de piata	Garniture etansare pentru camin d640mm "KompactKIT"	buc			292,29 0,00
	2222-1,431401	Garniture etansare pentru camin d640mm "KompactKIT"	buc	1,0000	292,29	292,29
11	Pret de piata	Piesa fixare prelungire camin "KompactKIT"	buc			261,50 0,00
	2222-1,43477	Piesa fixare prelungire camin "KompactKIT"	buc	1,0000	261,50	261,50
12	Pret de piata	Piesa superioara reglabila (100-300mm) "KompactKIT"	buc			1 110,09 0,00
	2222-1,434774	Piesa superioara reglabila (100-300mm) "KompactKIT"	buc	1,0000	1 110,09	1 110,09
13	Pret de piata	Piesa superioara reglabila (100-600mm) "KompactKIT"	buc			1 518,27 0,00
	2222-1,434777,	Piesa superioara reglabila (100-600mm) "KompactKIT"	buc	1,0000	1 518,27	1 518,27
		2. Lucrari de montare				
14	AcB06B	Camin vizitare din PE-montare	buc			182,57 176,80
	7136050012000	Instalator alimentari apa	h-om	2,7200	65,00	176,80
	28752773242001	Hidrant de incediu suprateran, cu corp turnat din fonta (Fara cost, norma aplicativa pt montarea caminelor)	buc	1,0000	0,00	0,00
	28752741080001	Cot cu picior pentru hidrant (Fara cost, norma aplicativa pt montarea caminelor)	buc	1,0000	0,00	0,00
	25137366218152	Placi tehnice de cauciuc pentru garnituri cu insertie textila 4 mm grosime (Fara	kg	0,1360	42,00	5,77

1	2	3	4	5	6	7
		cost, norma aplicativa pt montarea caminelor)				
	287411582 17608	Surub cap hexagonal M 16x70 gr. 4,8 (Fara cost, norma aplicativa pt montarea caminelor)	buc	8,0000	0,00	0,00
	287411584 055877	Piulita hexag. M16 (Fara cost, norma aplicativa pt montarea caminelor)	buc	8,0000	0,00	0,00
	142110220 05254	Nisip sortat nespalat de riu si lacuri 0,0-7,0 mm (Fara cost, norma aplicativa pt montarea caminelor)	m3	0,0700	0,00	0,00
15	AcB14B	Garnitura de manevra, cu tija, garnitura etansare, piesa fixare si superioara montate subteran in camin PE	buc			32,50 ----- 32,50
	713605001 2000	Instalator alimentari apa	h-om	0,5000	65,00	32,50
	316216735 58020	Tija de manevra si mufa dubla (Garnitura de manevra, cu tija, garnitura etansare, piesa fixare si superioara montate subteran in camin PE) (Fara cost, norma aplicativa pt montarea garniturelor)	buc	1,0000	0,00	0,00
	287527733 052101	Mufa simpla din fonta pentru tija de manevra Garnitura de manevra, cu tija, garnitura etansare, piesa fixare si superioara montate subteran in camin PE (Fara cost, norma aplicativa pt montarea garniturelor)	buc	1,0000	0,00	0,00
		3. Lucrari de constructii				
		3.1. Lucrari terasamente				
16	TsC03B 11	Sapatura mecanica cu excavatorul de 0,40-0,70 mc, cu motor cu ardere interna si comanda hidraulica, in pamint cu umiditate naturala, descarcare in depozit teren catg. II in conditiile gospodarii apelor	100 m3			1 022,24 ----- 0,00
	295226000 3501	Excavator pe senile cu o cupa cu motor termic, 0,40-0,70 mc	h-ut	2,3500	435,00	1 022,24
17	TsA20B K=1,2	Sapatura manuala de pamint, in taluzuri, la deblee sapate cu excavator sau screper, pentru completarea sapaturii la profilul taluzului, in teren mijlociu	m3			160,68 ----- 160,68
	931006001 9900	Muncitor necalificat	h-om	2,0600	65,00	160,68
18	TsA24C	Epuizarea mecanica a apelor din sapaturi, in teren cu infiltratii puternice de apa, executate cu motopompa de apa de joasa presiune motata pe tractor U 650,	h-ut			217,00 ----- 0,00

1	2	3	4	5	6	7
		debit 200-500 Mc/h				
	295227000 4704	Motopompa monoetajata montata pe tractor 65 cp	h-ut	1,0000	35,00	35,00
	341044000 5604	Tractor pe pneuri U 650 de 48 kw (65 cp)	h-ut	1,0000	182,00	182,00
19	TsC03B 1	Sapatura mecanica cu excavatorul de 0,40-0,70 mc, cu motor cu ardere interna si comanda hidraulica, in pamint cu umiditate naturala, descarcare in depozit teren catg. II	100 m3			891,75 0,00
	295226000 3501	Excavator pe senile cu o cupa cu motor termic, 0,40-0,70 mc	h-ut	2,0500	435,00	891,75
20	TsA20B	Sapatura manuala de pamint, in taluzuri, la deblee sapate cu excavator sau screper, pentru completarea sapaturii la profilul taluzului, in teren mijlociu	m3			133,90 133,90
	931006001 9900	Muncitor necalificat	h-om	2,0600	65,00	133,90
21	TsA16E 1	Sapatura manuala de pamint, in spatii limitate, in transe de pina la 4 m adincime, pentru cabluri electrice de inalta tensiune, in pamint cu umiditate naturala cu sprijiniri latime < 1 m, adincime 1,51-3 m , teren mijlociu	m3			172,25 172,25
	931006001 9900	Muncitor necalificat	h-om	2,4100	65,00	156,65
	713701001 1500	Electrician	h-om	0,2400	65,00	15,60
22	TsF01B	Sprijiniri de maluri, cu dulapi de fag asezati orizontal, la sapaturi executate in spatii limitate, avind latimea de pina la 1,50 m intre maluri adincimea sapaturii de 0,00...2 m, intre dulapi 0,21...0,60 m	m2			33,89 19,50
	712401001 07001	Dulgher	h-om	0,3000	65,00	19,50
	281123682 7395	Sprait metalic telescopic 0,08 MN (8 tf) L=0,60-1,50 m	buc	0,0017	185,00	0,31
	201010291 7685	Dulap fag lung tivita cls C gr=50mm lung=2,50m S8689	m3	0,0027	5 000,00	13,50
	287314588 7001	Cuie cu cap con. Tip A 1 4,0 x 100 S2111	kg	0,0188	30,83	0,58
23	AcF03C	Umpluturi in santuri la conductele	m3			419,43

1	2	3	4	5	6	7
		de alimentare cu apa sau canalizare, ca substrat, strat de protectie, strat de izolare sau strat filtrant la tuburile de drenaj, executate cu piatra sparta				76,05
	931204001 9600	Sapator	h-om	1,1700	65,00	76,05
	142110220 6036	Piatra sparta pt. drumuri 8 -45 mm	m3	1,0250	335,00	343,38
24	AcF03A	Umpluturi in santuri la conductele de alimentare cu apa sau canalizare, ca substrat, strat de protectie, strat de izolare sau strat filtrant la tuburile de drenaj, executate cu nisip (Песчаная подготовка)	m3			398,40 39,65
	931204001 9600	Sapator	h-om	0,6100	65,00	39,65
	142110220 05250	Nisip sortat nespalat de riu si lacuri 0,0-7,0 mm (Песчаная подготовка)	m3	1,0250	350,00	358,75
25	TsC03F1	Sapatura mecanica cu excavatorul de 0,40-0,70 mc, cu motor cu ardere interna si comanda hidraulica, in pamint cu umiditate naturala, descarcare in autovehicule teren catg. II (Вытесн. грунт)	100 m3			978,75 0,00
	295226000 3501	Excavator pe senile cu o cupa cu motor termic, 0,40-0,70 mc	h-ut	2,2500	435,00	978,75
26	TsI50A2	Transportarea pamintului cu autobasculanta de 5 t la distanta de 2 km	t			24,64 0,00
	341054000 0006	Autobasculanta-5t	h-ut	0,0640	385,00	24,64
27	TsC51B	Lucrari la descarcarea pamintului in depozit, teren categoria II	100 m3			178,94 23,40
	931006001 9900	Muncitor necalificat	h-om	0,3600	65,00	23,40
	141112220 1752	Piatra sparta	m3	0,0040	335,00	1,34
	295226000 3554	Buldozer 79kw (108CP)	h-ut	0,4000	385,50	154,20
28	TsD01B	Imprastierea cu lopata a pamintului afinat, in straturi uniforme, de 10-30 cm grosime, printr-o aruncare de pina la 3 m din gramezi, inclusiv sfarimarea	m3			20,15 20,15

1	2	3	4	5	6	7
		bulgarilor, pamintul provenind din teren mijlociu				
	931006001 9900	Muncitor necalificat	h-om	0,3100	65,00	20,15
29	TsD04B	Compactarea cu maiul de mina a umpluturilor executate in sapaturi orizontale sau inclinate la 1/4, inclusiv udarea fiecarui strat de pamint in parte, avind 10 cm grosime pamint coeziv	m3			50,00 ----- 48,75
	931006001 9900	Muncitor necalificat	h-om	0,7500	65,00	48,75
	410011620 2806	Apa industriala in cisterne pt. lucrari drumuri-terasam.	m3	0,1000	12,50	1,25
30	TsD02A 1	Imprastierea pamintului afinat provenit din teren categoria I sau II, executata cu buldozer pe tractor cu senile de 65-80 CP, in straturi cu grosimea de 15-20 cm	100 m3			420,19 ----- 0,00
	295226000 3553	Buldozer pe senile pina la 65-80 CP	h-ut	1,0900	385,50	420,19
31	TsD05A	Compactarea cu maiul mecanic de 150-200 kg a umpluturilor in straturi succesive de 20-30 cm grosime, exclusiv udarea fiecarui strat in parte, umpluturile executindu-se din pamint necoeziv	100 m3			1 664,25 ----- 573,30
	931006001 9900	Muncitor necalificat	h-om	8,8200	65,00	573,30
	295227000 4021	Mai mecanic de 150-200 kg cu motor termic 6 cp (4 kw)	h-ut	10,3900	105,00	1 090,95
		3.2. Conducte si armaturi				
32	AcA10A	Montarea in pamint a tevilor din polietilena de presiune, de inalta densitate, destinate alimentarilor cu apa, asamblate prin sudura cap la cap, PE100 PN10 SDR17 d125mm	m			190,50 ----- 9,56
	713605001 2000	Instalator alimentari apa	h-om	0,1470	65,00	9,56
	252121670 10010	Teava din polietilena PE100 PN10 SDR17 d125mm	m	1,0150	173,60	179,73
	201010290 1170	Bile, manele D=15-18 cm	m3	0,0036	6,50	0,02
	295227000 7602	Tirfor 1,5 tf	h-ut	0,0300	15,00	0,45
	294042000	Masina de sudura PE cu toate accesoriile	h-ut	0,0115	65,00	0,75

1	2	3	4	5	6	7
	2422					
33	AcA52C	Teava din polietilena, pentru conducte de alimentare cu apa montata in sant, PE100 PN10 SDR17 d90mm	m			112,81 11,83
	713608002 5000	Montator conducte	h-om	0,1210	65,00	7,86
	931006001 9920	Muncitor deservire CM	h-om	0,0610	65,00	3,97
	252121651 8,	Teava polietilena PE100 PN10 SDR17 d90mm	m	1,0050	91,40	91,86
	251320662 15001	Banda de avertizare	m	1,0800	1,10	1,19
	341044000 5604	Tractor pe pneuri U 650 de 48 kw (65 cp)	h-ut	0,0400	182,00	7,28
	295216000 7253	Utilaj pentru intindere teava	h-ut	0,0400	16,46	0,66
34	AcA52A	Teava din polietilena, pentru conducte de alimentare cu apa montata in sant, PE100 PN10 SDR17 d63mm	m			57,47 3,51
	713608002 5000	Montator conducte	h-om	0,0360	65,00	2,34
	931006001 9920	Muncitor deservire CM	h-om	0,0180	65,00	1,17
	252121677 011	Teava polietilena PE100 PN10 SDR17 d63mm	m	1,0030	44,70	44,83
	251320662 15001	Banda de avertizare	m	1,0800	1,10	1,19
	341044000 5604	Tractor pe pneuri U 650 de 48 kw (65 cp)	h-ut	0,0400	182,00	7,28
	295216000 7253	Utilaj pentru intindere teava	h-ut	0,0400	16,46	0,66
35	AcA08B	Montarea in pamint, in exteriorul cladirilor, a tevilor din PVC, de 9 m lungime, etansate cu garnituri de cauciuc, PP SN8 d200mm	m			335,30 25,35
	713605001 2000	Instalator alimentari apa	h-om	0,3900	65,00	25,35
	252121405 00	Teava PP SN8 d200mm	m	1,0450	294,14	308,91
	251373660 1700	Garnituri inelare din cauciuc pentru PVC mufate	buc	0,1160	8,33	0,97
	295227000 3306	Electropompa de apa 4-6 kw	h-ut	0,0020	35,00	0,07
36	AcA08B	Montarea in pamint, in exteriorul cladirilor, a tevilor din PVC, de 9 m lungime, etansate cu garnituri de cauciuc, PP SN4 d200mm	m			295,61 25,35
	713605001	Instalator alimentari apa	h-om	0,3900	65,00	25,35

1	2	3	4	5	6	7
	2000					
	252121444 41	Teava PP SN4 d200mm	m	1,0450	256,34	269,21
	251373660 1700	Garnituri inelare din cauciuc pentru PVC mufate	buc	0,1160	8,33	0,97
	295227000 3306	Electropompa de apa 4-6 kw	h-ut	0,0020	35,00	0,07
37	AcA08A	Montarea in pamint, in exteriorul cladirilor, a tevilor din PVC, de 9 m lungime, etansate cu garnituri de cauciuc, PP SN4 d160mm	m			<u>221,10</u> 19,50
	713605001 2000	Instalator alimentari apa	h-om	0,3000	65,00	19,50
	252125005 00	Teava PP SN4 d160mm	m	1,0400	191,93	200,61
	251373660 1700	Garnituri inelare din cauciuc pentru PVC mufate	buc	0,1150	8,33	0,96
	295227000 3306	Electropompa de apa 4-6 kw	h-ut	0,0010	35,00	0,03
38	AcD22A	Prepararea si turnarea betonului in fundatia canalelor, prin interior cu H 1,2-1,8 m si acoperire 1-5 m Упор бетон. для труб В20	m3			<u>2 059,92</u> 554,45
	712909001 0600	Drenor-canalist	h-om	8,5300	65,00	554,45
	266310210 00006	Beton B20	m3	1,0300	1 415,05	1 472,06
	410011620 2818	Apa pentru mortare si betoane	m3	0,1000	12,50	1,26
	295227000 7602	Tirfor 1,5 tf	h-ut	0,3500	15,00	5,25
	295227000 3706	Betoniera pina la 250 - 500l cu amestec fortat, actioanata electric	h-ut	0,3250	32,00	10,40
	295227000 3799	Vibrator de interior pentru beton 0.90-1.5 KW	h-ut	0,6000	27,50	16,50
39	AcA10D	Montarea in pamint a tevilor din polietilena de presiune, de inalta densitate, destinate alimentariilor cu apa, asamblate prin sudura cap la cap, Tub protectie PE100 PN6 SDR26 d400mm	m			<u>1 246,25</u> 14,69
	713605001 2000	Instalator alimentari apa	h-om	0,2260	65,00	14,69
	252121622 001	Teava din polietilena - Tub protectie PE100 PN6 SDR26 d400mm	m	1,0150	1 200,00	1 230,18
	201010290 1170	Bile, manele D=15-18 cm	m3	0,0036	6,50	0,02
	295227000 7602	Tirfor 1,5 tf	h-ut	0,0300	15,00	0,45
	294042000 2422	Masina de sudura PE cu toate accesoriile	h-ut	0,0140	65,00	0,91

1	2	3	4	5	6	7
40	AcA10D	Montarea in pamint a tevilor din polietilena de presiune, de inalta densitate, destinate alimentariilor cu apa, asamblate prin sudura cap la cap, Tub protectie PE100 PN6 SDR26 d355mm	m			938,71 14,69
	713605001 2000	Instalator alimentari apa	h-om	0,2260	65,00	14,69
	252142200 1	Teava din polietilena - Tub protectie PE100 PN6 SDR26 d355mm	m	1,0150	900,00	922,63
	201010290 1170	Bile, manele D=15-18 cm	m3	0,0036	6,50	0,02
	295227000 7602	Tirfor 1,5 tf	h-ut	0,0300	15,00	0,45
	294042000 2422	Masina de sudura PE cu toate accesoriile	h-ut	0,0140	65,00	0,91
41	AcA10C	Montarea in pamint a tevilor din polietilena de presiune, de inalta densitate, destinate alimentariilor cu apa, asamblate prin sudura cap la cap, Tub protectie PE100 PN6 SDR26 d315mm	m			757,39 12,80
	713605001 2000	Instalator alimentari apa	h-om	0,1970	65,00	12,80
	252121501 001	Teava din polietilena - Tub protectie PE100 PN6 SDR26 d315mm	m	1,0150	725,00	743,23
	201010290 1170	Bile, manele D=15-18 cm	m3	0,0036	6,50	0,02
	295227000 7602	Tirfor 1,5 tf	h-ut	0,0300	15,00	0,45
	294042000 2422	Masina de sudura PE cu toate accesoriile	h-ut	0,0135	65,00	0,88
42	IC44E	Confectionarea, montarea si cimentarea tevii de protectie la trecerea conductelor prin ziduri, teava avind diametrul d315mm L=0,2m	buc			318,54 84,50
	713604001 1749	Instalator incalzire si gaze	h-om	1,3000	65,00	84,50
	272210331 00001	Teava instalatie d315mm L=0,2m	m	0,2000	1 050,50	210,10
	241111590 4512	Oxigen tehnic gazos S2031	m3	0,3600	19,50	7,02
	241354730 8164	Carbura de calciu tehnica (carbid) S102	kg	0,1600	34,50	5,52
	243011610 3294	Vopsea miniu plumb v.351-3 NTR 90	kg	0,1200	48,50	5,82
	265112210 0024	Ciment portland P 40 saci S388	kg	0,8560	2,30	1,97
	142120220 6000	Nisip 0,0-7,0 mm	m3	0,0048	350,00	1,68

1	2	3	4	5	6	7
	410011620 2820	Apa potabila	m3	0,0012	12,50	0,01
	265210210 0713	Var pasta	m3	0,0004	4 800,00	1,92
43	AcB01A	Montarea armaturilor cu actionare manuala sau mecanica (vane, robinete, ventile), la conductele de alimentare cu apa sau de canalizare, Clapeta de retinere din fonta d80 mm	buc			2 344,55 35,75
	713605001 2000	Instalator alimentari apa	h-om	0,5500	65,00	35,75
	287415000 00	Clapeta de retinere din fonta d80 mm	buc	1,0000	2 220,00	2 308,80
44	AcB01A	Montarea armaturilor cu actionare manuala sau mecanica (vane, robinete, ventile), la conductele de alimentare cu apa sau de canalizare, Robinet de aerisire/dezaerisire d50mm	buc			2 888,81 35,75
	713605001 2000	Instalator alimentari apa	h-om	0,5500	65,00	35,75
	287415000 500	Robinet de aerisire/dezaerisire d50mm	buc	1,0000	2 743,33	2 853,06
45	AcB01A	Montarea armaturilor cu actionare manuala sau mecanica (vane, robinete, ventile), la conductele de alimentare cu apa sau de canalizare, Vana din fonta d100 mm	buc			3 107,65 35,75
	713605001 2000	Instalator alimentari apa	h-om	0,5500	65,00	35,75
	287415500 0500	Vana din fonta d100 mm	buc	1,0000	2 953,75	3 071,90
46	AcB01A	Montarea armaturilor cu actionare manuala sau mecanica (vane, robinete, ventile), la conductele de alimentare cu apa sau de canalizare, Vana din fonta d80 mm	buc			1 754,79 35,75
	713605001 2000	Instalator alimentari apa	h-om	0,5500	65,00	35,75
	287415500 02500	Vana din fonta d80 mm	buc	1,0000	1 652,92	1 719,04
47	AcB01A	Montarea armaturilor cu actionare manuala sau mecanica (vane, robinete, ventile), la conductele de alimentare cu apa sau de canalizare, Vana din fonta d50mm	buc			1 257,75 35,75

1	2	3	4	5	6	7
	713605001 2000	Instalator alimentari apa	h-om	0,5500	65,00	35,75
	287411730 05	Vana din fonta d50mm	buc	1,0000	1 175,00	1 222,00
48	AcA26A	Imbinarea cu flanse a pieselor de legatura, flanselor, inclusiv a flanselor oarbe si a armaturilor, Teu fonta cu flanse d100/100mm	buc			<u>1 905,57</u> 57,85
	713605001 2000	Instalator alimentari apa	h-om	0,8900	65,00	57,85
	287527700	Teu fonta cu flanse d100/100mm	buc	1,0000	1 622,50	1 622,50
	251373660 1000	Garnituri cauciuc cu insertii	buc	1,0100	10,00	10,10
	287411580 1000	Suruburi cap hexagonal cu piulite M-16x240	buc	4,0000	53,78	215,12
49	AcA26A	Imbinarea cu flanse a pieselor de legatura, flanselor, inclusiv a flanselor oarbe si a armaturilor, Teu fonta cu flanse d80/80mm	buc			<u>1 725,15</u> 57,85
	713605001 2000	Instalator alimentari apa	h-om	0,8900	65,00	57,85
	287544217 700	Teu fonta cu flanse d80/80mm	buc	1,0000	1 442,08	1 442,08
	251373660 1000	Garnituri cauciuc cu insertii	buc	1,0100	10,00	10,10
	287411580 1000	Suruburi cap hexagonal cu piulite M-16x240	buc	4,0000	53,78	215,12
50	AcA26A	Imbinarea cu flanse a pieselor de legatura, flanselor, inclusiv a flanselor oarbe si a armaturilor, Teu fonta cu flanse d100/50mm	buc			<u>1 384,74</u> 57,85
	713605001 2000	Instalator alimentari apa	h-om	0,8900	65,00	57,85
	287544217 7040	Teu fonta cu flanse d100/50mm	buc	1,0000	1 101,67	1 101,67
	251373660 1000	Garnituri cauciuc cu insertii	buc	1,0100	10,00	10,10
	287411580 1000	Suruburi cap hexagonal cu piulite M-16x240	buc	4,0000	53,78	215,12
51	AcA26A	Imbinarea cu flanse a pieselor de legatura, flanselor, inclusiv a flanselor oarbe si a armaturilor, Reductie fonta cu flanse d100/50mm	buc			<u>1 084,32</u> 57,85
	713605001 2000	Instalator alimentari apa	h-om	0,8900	65,00	57,85
	287544218 0	Reductie fonta cu flanse d100/50mm	buc	1,0000	801,25	801,25
	251373660	Garnituri cauciuc cu insertii	buc	1,0100	10,00	10,10

1	2	3	4	5	6	7
	1000					
	287411580 1000	Suruburi cap hexagonal cu piulite M-16x240	buc	4,0000	53,78	215,12
52	AcA54B	Montarea fittingurilor mecanic (insurubare). Imbinare mecanica intre teava si fitting (mufe, teu, cot) din polietilena, Racord compresiune cu flansa d 90x3"	buc			632,09 <hr/> 37,70
	713605001 2000	Instalator alimentari apa	h-om	0,5800	65,00	37,70
	252315671 43811	Racord compresiune cu flansa d 90x3"	buc	1,0300	577,08	594,39
53	AcA54B	Montarea fittingurilor mecanic (insurubare). Imbinare mecanica intre teava si fitting (mufe, teu, cot) din polietilena, Racord compresiune cu flansa d 63x2"	buc			316,65 <hr/> 37,70
	713605001 2000	Instalator alimentari apa	h-om	0,5800	65,00	37,70
	252567143 811	Racord compresiune cu flansa d 63x2"	buc	1,0300	270,83	278,95
54	AcA53C	Montarea fittingurilor prin electrofuziune. Imbinarea prin sudura de tip electrofuziune intre teava si fitting (mufe, teu, cot) din polietilena, Reductie PE100 d125x90mm	buc			465,43 <hr/> 78,00
	721203002 2700	Sudor	h-om	1,2000	65,00	78,00
	252317018 11	Reductie PE100 d125x90mm	buc	1,0100	244,58	247,03
	294060000 3015	Aparat de sudura PE metoda electrofuziune	h-ut	1,0800	65,00	70,20
	311032001 2304	Grup electrogen mobil de 39 kw	h-ut	1,0800	65,00	70,20
55	AcA53C	Montarea fittingurilor prin electrofuziune. Imbinarea prin sudura de tip electrofuziune intre teava si fitting (mufe, teu, cot) din polietilena, Capat flansa PE100 d125mm	buc			392,62 <hr/> 78,00
	721203002 2700	Sudor	h-om	1,2000	65,00	78,00
	252317138 11	Capat flansa PE100 d125mm	buc	1,0100	172,50	174,22
	294060000 3015	Aparat de sudura PE metoda electrofuziune	h-ut	1,0800	65,00	70,20
	311032001 2304	Grup electrogen mobil de 39 kw	h-ut	1,0800	65,00	70,20

1	2	3	4	5	6	7
56	AcA26A	Imbinarea cu flanse a pieselor de legatura, flanselor, inclusiv a flanselor oarbe si a armaturilor, Flansa oarba d80mm	buc			545,57 57,85
	713605001 2000	Instalator alimentari apa	h-om	0,8900	65,00	57,85
	287528101 00	Flansa oarba d80mm	buc	1,0000	262,50	262,50
	251373660 1000	Garnituri cauciuc cu insertii	buc	1,0100	10,00	10,10
	287411580 1000	Suruburi cap hexagonal cu piulite M-16x240	buc	4,0000	53,78	215,12
57	AcA26B	Imbinarea cu flanse a pieselor de legatura, flanselor, inclusiv a flanselor oarbe si a armaturilor, Flansa oarba d125mm	buc			1 135,20 120,25
	713605001 2000	Instalator alimentari apa	h-om	1,8500	65,00	120,25
	287510100	Flansa oarba d125mm	buc	1,0000	520,83	520,83
	251373660 1000	Garnituri cauciuc cu insertii	buc	1,0100	10,00	10,10
	287411580 1000	Suruburi cap hexagonal cu piulite M-16x240	buc	9,0000	53,78	484,02
		3.3. Camine				
58	AcE13B	Executarea caminelor de vizitare din elemente de beton armat prefabricat, pentru canalizare, circulare (inelare) cu diametrul 1,0 m, in teren cu apa subterana (Beton M200 - 1,45 m3)	m3			3 507,87 1 031,55
	713605001 2000	Instalator alimentari apa	h-om	11,1100	65,00	722,15
	931006001 9922	Muncitor deservire	h-om	4,7600	65,00	309,40
	266310210 0957	Beton de ciment clasa B15/M200	m3		1 283,33	857,53
	201010291 5572	Cofraje din scindura 40 mm grosime	m2	0,1300	240,00	31,42
	266410210 1196	Mortar -ciment M 50	m3	0,0720	1 080,00	78,29
	266310210 0919	Beton de ciment (Bc 3,5/B 50)	m3	0,1250	1 083,15	136,32
	232032260 0036	Bitum pt. hidroizolatii	kg	10,0000	14,50	146,01
	171422732 2926	Fringhie de cinepa gudronata	kg	7,2000	35,00	253,76
	232015620 0901	Motorina	kg	1,8000	21,20	38,43
	111100010 0010	Mixtura asfaltica	kg	21,0000	2,20	46,53
	265112210 04022	Ciment M-400	kg	0,8000	2,30	1,85

1	2	3	4	5	6	7
	341052000 1373	Automacara 5 tf	h-ut	1,9600	450,00	882,00
	295227000 4030	Topitor bitum de 400 l	h-ut	0,0760	55,00	4,18
59	AcE14B	Executarea caminelor de vizitare din elemente de beton armat prefabricat, pentru canalizare, circulare (inelare) cu diametrul 1,5 m, in teren cu apa subterana (Beton M200 - 0,55 m3)	m3			2 451,02 ----- 725,40
	713605001 2000	Instalator alimentari apa	h-om	7,8100	65,00	507,65
	931006001 9922	Muncitor deservire	h-om	3,3500	65,00	217,75
	266310210 01200	Beton de ciment clasa B15/M200	m3		1 283,33	569,22
	201010291 5572	Cofraje din scindura 40 mm grosime	m2	0,1400	240,00	33,77
	266410210 1196	Mortar -ciment M 50	m3	0,0820	1 080,00	89,02
	266310210 0919	Beton de ciment (Bc 3,5/B 50)	m3	0,1010	1 083,15	109,98
	232032260 0036	Bitum pt. hidroizolatii	kg	8,0000	14,50	116,58
	171422732 2926	Fringhie de cinepa gudronata	kg	6,0000	35,00	211,05
	232015620 0901	Motorina	kg	1,5000	21,20	31,96
	111100010 0010	Mixtura asfaltica	kg	19,0000	2,20	42,01
	265112210 04022	Ciment M-400	kg	0,7000	2,30	1,62
	341052000 1373	Automacara 5 tf	h-ut	1,1490	450,00	517,06
	295227000 4030	Topitor bitum de 400 l	h-ut	0,0610	55,00	3,35
60	AcE14A	Executarea caminelor de vizitare din elemente de beton armat prefabricat, pentru canalizare, circulare (inelare) cu diametrul 1,5 m, in teren fara apa subterana (Beton M200 - 10,1 m3)	m3			1 607,36 ----- 627,90
	713605001 2000	Instalator alimentari apa	h-om	6,7600	65,00	439,40
	931006001 9922	Muncitor deservire	h-om	2,9000	65,00	188,50
	266310210 01200	Beton de ciment clasa B15/M200	m3		1 283,33	318,47
	201010291 5572	Cofraje din scindura 40 mm grosime	m2	0,1600	240,00	38,63
	266410210 1196	Mortar -ciment M 50	m3	0,0820	1 080,00	89,09
	142110220	Nisip sortat nespalat de riu si lacuri	m3	0,1450	350,00	51,05

1	2	3	4	5	6	7
	0525	0,0-7,0 mm				
	265112210 04022	Ciment M-400	kg	0,7000	2,30	1,62
	341052000 1373	Automacara 5 tf	h-ut	1,0680	450,00	480,60
61	AcE11B	Executarea caminelor de vane din elemente de beton armat prefabricat, pentru alimentare cu apa circulare (inelare) cu diametrul 1,5 m, in teren cu apa subterana (Beton M100 - 0,45 m3)	m3			3 108,66 ----- 895,05
	713605001 2000	Instalator alimentari apa	h-om	9,6400	65,00	626,60
	931006001 9922	Muncitor deservire	h-om	4,1300	65,00	268,45
	266310229 33.	Beton de ciment clasa C7,5/5 (BC7,5/B100) M100	m3		1 208,33	39,75
	266310210 0945	Beton de ciment clasa B12,5/M150	m3	0,2660	1 283,33	346,49
	201010291 5572	Cofraje din scindura 40 mm grosime	m2	0,1200	240,00	29,23
	266410210 1196	Mortar -ciment M 50	m3	0,0100	1 080,00	10,97
	232032260 0036	Bitum pt. hidroizolatii	kg	40,9600	14,50	602,83
	171422732 2926	Fringhie de cinepa gudronata	kg	4,0000	35,00	142,10
	232015620 0901	Motorina	kg	2,5200	21,20	54,23
	111100010 0010	Mixtura asfaltica	kg	29,2300	2,20	65,27
	266410210 1126	Var	kg	0,1100	4,20	0,47
	287414589 3787	Cuie de constructii	kg	0,0800	34,50	2,80
	201010290 6951	Bara de lemn	m3	0,0040	5 000,00	20,29
	341052000 1373	Automacara 5 tf	h-ut	1,9800	450,00	891,00
	295227000 4030	Topitor bitum de 400 l	h-ut	0,1490	55,00	8,20
62	AcE12B	Executarea caminelor de vane din elemente de beton armat prefabricat, pentru alimentare cu apa circulare (inelare) cu diametrul 2,0 m, in teren cu apa subterana (Beton M100 - 0,05 m3)	m3			3 413,07 ----- 726,70
	713605001 2000	Instalator alimentari apa	h-om	7,8300	65,00	508,95
	931006001 9922	Muncitor deservire	h-om	3,3500	65,00	217,75
	266310210 0957	Beton de ciment clasa B15/M200	m3	0,2840	1 283,33	368,12

1	2	3	4	5	6	7
	266310210 00919	Beton de ciment (Bc 3,5/B 50) M100	m3		1 083,15	23,05
	201010291 5572	Cofraje din scindura 40 mm grosime	m2	0,2100	240,00	50,90
	266410210 1196	Mortar -ciment M 50	m3	0,0860	1 080,00	93,80
	232032260 0036	Bitum pt. hidroizolatii	kg	42,7900	14,50	626,66
	171422732 2926	Fringhie de cinepa gudronata	kg	7,8000	35,00	275,73
	232015620 0901	Motorina	kg	2,6600	21,20	56,96
	111100010 0010	Mixtura asfaltica	kg	28,5300	2,20	63,40
	266410210 1126	Var	kg	0,1470	4,20	0,63
	287414589 3787	Cuie de constructii	kg	0,0900	34,50	3,14
	201010290 6951	Bara de lemn	m3	0,0400	5 000,00	201,91
	341052000 1373	Automacara 5 tf	h-ut	2,0300	450,00	913,50
	295227000 4030	Topitor bitum de 400 l	h-ut	0,1560	55,00	8,58
63	Pret de piata	Elemente din beton armat prefabricat, ale caminelor de vizitare, circulare (inelare) cu diametrul 1.0m. KЦД-10	buc			1 000,00 0,00
	266112643 31010,	Placi prefabricate pt. camine KЦД-10	buc	1,0000	1 000,00	1 000,00
64	Pret de piata	Elemente din beton armat prefabricat, ale caminelor de vizitare, circulare (inelare) cu diametrul 1,5m. KЦД-15	buc			1 916,67 0,00
	266112643 31520,	Placi prefabricate pt. camine KЦД-15	buc	1,0000	1 916,67	1 916,67
65	Pret de piata	Elemente din beton armat prefabricat, ale caminelor de vizitare, circulare (inelare) cu diametrul 2,0m. KЦД-20	buc			4 167,67 0,00
	266112643 32010,	Placi prefabricate pt. camine KЦД-20	buc	1,0000	4 167,67	4 167,67
66	Pret de piata	Elemente din beton armat prefabricat, ale caminelor de vizitare, circulare (inelare) cu diametrul 1.0m. KЦ10-6	buc			666,67 0,00
	266112643 310111	Inel prefabricat pt. camine KЦ10-6	buc	1,0000	666,67	666,67
67	Pret de piata	Elemente din beton armat prefabricat, ale caminelor de	buc			833,33

1	2	3	4	5	6	7
		vizitare, circulare (inelare) cu diametrul 1.0m. KI10-9				0,00
	266112643 31011,	Inel prefabricat pt. camine KI10-9	buc	1,0000	833,33	833,33
68	Pret de piata	Elemente din beton armat prefabricat, ale caminelor de vizitare, circulare (inelare) cu diametrul 1.5m. KI15-6	buc			<u>1 000,00</u> 0,00
	266112643 3,11	Inel prefabricat pt. camine KI15-6	buc	1,0000	1 000,00	1 000,00
69	Pret de piata	Elemente din beton armat prefabricat, ale caminelor de vizitare, circulare (inelare) cu diametrul 1.5m. KI15-9	buc			<u>1 416,67</u> 0,00
	266112643 31521,	Inel prefabricat pt. camine KI15-9	buc	1,0000	1 416,67	1 416,67
70	Pret de piata	Elemente din beton armat prefabricat, ale caminelor de vizitare, circulare (inelare) cu diametrul 2.0m. KI20-9	buc			<u>2 666,67</u> 0,00
	266112643 32021,	Inel prefabricat pt. camine KI20-9	buc	1,0000	2 666,67	2 666,67
71	Pret de piata	Elemente din beton armat prefabricat, ale caminelor de vizitare, circulare (inelare) cu diametrul 1.0m. KI11-10-1	buc			<u>1 000,00</u> 0,00
	266112643 31014,	Placi prefabricate pt. camine KI11-10-1	buc	1,0000	1 000,00	1 000,00
72	Pret de piata	Elemente din beton armat prefabricat, ale caminelor de vizitare, circulare (inelare) cu diametrul 1.5m. KI11-15-1	buc			<u>2 083,33</u> 0,00
	266112643 3152,1	Placi prefabricate pt. camine KI11-15-1	buc	1,0000	2 083,33	2 083,33
73	Pret de piata	Elemente din beton armat prefabricat, ale caminelor de vizitare, circulare (inelare) cu diametrul 1.5m. KI11-20-1	buc			<u>3 583,33</u> 0,00
	266112643 3,12	Placi prefabricate pt. camine KI11-20-1	buc	1,0000	3 583,33	3 583,33
74	Pret de piata	Elemente din beton armat prefabricat, ale caminelor de vizitare, circulare (inelare) cu diametrul 1.0-2.0m. KI0-1	buc			<u>165,00</u> 0,00

1	2	3	4	5	6	7
	266112643 30911,	Inel de reazem KIQO-1	buc	1,0000	165,00	165,00
75	Pret de piata	Elemente din beton armat prefabricat, ale caminelor de vizitare, circulare (inelare) cu diametrul 1.0-2.0m. KIQ7-3	buc			416,67 ----- 0,00
	266112643 30913,	Inel prefabricat pt. camine KIQ-7-3	buc	1,0000	416,67	416,67
76		Consumul de metale pentru consolidarea caminelor	kg			30,83 ----- 0,00
	25252	Consumul de metale pentru consolidarea caminelor	kg	1,0000	30,83	30,83
77		Scara cu vanguri din otel	kg			30,83 ----- 0,00
	250011252	Scara cu vanguri din otel	kg	1,0000	30,83	30,83
78	IzD10A	Vopsirea anticoroziva cu pensula de mina a confectiilor si constructiilor metalice cu un strat de grund anticoroziv pe baza de miniu de plumb si doua straturi de email clorcauciuc, a confectiilor si constructiilor metalice, executate din profile cu grosimi intre 8 mm si 12 mm inclusiv	t			1 229,17 ----- 418,60
	714102001 3400	Vopsitor industrial	h-om	6,4400	65,00	418,60
	243011610 0000	Email clorcauciuc	kg	7,8000	65,50	510,90
	243022610 0814	Grund miniu de plumb G 355-6	kg	3,9000	48,50	189,15
	243022610 9420	Diluant pt.lacuri anticorozive D.006-1 NI 1708-61 A1	kg	0,5500	48,50	26,68
	232016620 0676	White spirit	kg	1,9500	42,50	82,88
	171131730 6661	Bumbac de sters	kg	0,9750	1,00	0,97
79		Capacul cu rama din fonta T	buc			1 500,00 ----- 0,00
	22211	Capacul cu rama din fonta T	buc	1,0000	1 500,00	1 500,00
80		Capacul cu rama din fonta JI	buc			1 250,00 ----- 0,00
	2221100	Capacul cu rama din fonta JI	buc	1,0000	1 250,00	1 250,00
81	DA06A1	Strat de agregate naturale cilindrate, avind functia de rezistenta filtranta, izolatoare, aerisire, antigeliva si anticapilara,	m3			588,37 ----- 74,75

1	2	3	4	5	6	7
		cu asternere manuala cu balast Отмостка				
	712902001 2800	Pavator	h-om	1,1500	65,00	74,75
	142140220 0393	Balast pentru betoane 0-71 mm S1667	m3	1,3110	335,00	439,18
	410011620 2806	Apa industriala in cisterne pt. lucrari drumuri-terasam.	m3	0,2320	12,50	2,90
	295224000 4010	Compactator static autopropulsat cu rulouri valhuri R 8-14 de 14tf	h-ut	0,1530	410,50	62,80
	341054000 5603	Autocisterna 5-8 t cu dispozitive de stropire	h-ut	0,0230	380,00	8,74
82	DE12C	Asfalt turnat, executat la trotuare, pe o fundatie existenta, in grosime de 3,0 cm Отмостка	m2			178,25 ----- 22,75
	712904001 0110	Asfaltator	h-om	0,2900	65,00	18,85
	931006001 9900	Muncitor necalificat	h-om	0,0600	65,00	3,90
	111100020 0010	Asfalt turnat	t	0,0720	2 150,00	154,80
	142110220 0513	Nisip sortat nespalat de riu si lacuri 0,0-3,0 mm	m3	0,0020	350,00	0,70
83	RpCU05 C	Executarea strapungerilor pentru conducte sau tiranti in pereti sau plansee din piatra sau beton armat pina la 15 cm	buc			32,50 ----- 32,50
	712205001 3400	Zidar	h-om	0,0300	65,00	1,95
	931006001 9920	Muncitor deservire CM	h-om	0,4700	65,00	30,55
84	CP16B	Montarea elementelor prefabricate din beton armat pentru canale (termice, pentru termoficare, de cablaje etc.), placi drepte sau curbe КЦП1-15-2 (Над ПЕ колодцами)	buc			2 406,36 ----- 94,25
	712303001 2500	Montator P.B	h-om	1,3000	65,00	84,50
	931006001 9920	Muncitor deservire CM	h-om	0,1500	65,00	9,75
	266612280 06007	Element prefabricat КЦП1-15-2	buc	1,0100	2 083,33	2 104,16
	410011620 2818	Apa pentru mortare si betoane	m3	0,0012	12,50	0,01
	265112210 0402	Ciment metalurgic cu adaosuri M 30 saci S1500	kg	1,6000	2,30	3,68
	142110220 0525	Nisip sortat nespalat de riu si lacuri 0,0-7,0 mm	m3	0,0050	350,00	1,75
	292214000	Macara pe pneuri	h-ut	0,4500	450,00	202,50

1	2	3	4	5	6	7
	6000					
85	IzF04F	Strat hidroizolant executat la cald la terase, acoperisuri sau la fundatii si radiere, in terenuri fara ape freatic, inclusiv scafele si doliile din hidroizolatia curenta pe suprafete inclinate peste 40% sau verticale plane sau curbe, cu mastic de bitum sau bitum cu adaos de cauciuc, aplicat cu peria sau gletuitorul de cauciuc (cosoroaba) (Caminele CG1,CG2	m2			31,05 ----- 3,90
	713403001 2200	Izolator hidrofug	h-om	0,0600	65,00	3,90
	232032260 0036	Bitum pt. hidroizolatii	kg	1,7000	14,50	24,65
	265310210 0880	Filer de calcar saci S 539	kg	0,3400	0,12	0,04
	205215295 9010	Lemne de foc de rasinoase (deseuri)	t	0,0006	1 000,00	0,60
	205215295 8990	Lemn de foc de foioase tari L=1m livrabil in dep S 2340	kg	1,1300	1,00	1,13
	292214000 6703	Macara fereastră de 0,0015 MN (0,15 tf)	h-ut	0,0010	18,00	0,02
	295227000 4029	Topitor bitum de 500 l	h-ut	0,0130	55,00	0,71
		3.4. Camin stingere presiune (C.S.P.-1)				
86	AcD22A	Prepararea si turnarea betonului in fundatia canalelor, prin interior cu H 1,2-1,8 m si acoperire 1-5 m B 7,5	m3			1 776,10 ----- 554,45
	712909001 0600	Drenor-canalist	h-om	8,5300	65,00	554,45
	266310210 00001	Beton B 7,5	m3	1,0300	1 142,15	1 188,19
	410011620 2818	Apa pentru mortare si betoane	m3	0,1000	12,50	1,26
	295227000 7602	Tirfor 1,5 tf	h-ut	0,3500	15,00	5,26
	295227000 3706	Betoniera pina la 250 - 500l cu amestec fortat, actioanata electric	h-ut	0,3250	32,00	10,42
	295227000 3799	Vibrator de interior pentru beton 0.90-1.5 KW	h-ut	0,6000	27,50	16,52
87	CL18A	Confectii metalice diverse din profile laminate, tabla, tabla striata, otel beton, tevi pentru sustineri sau acoperiri, inglobate total sau partial in beton	kg			45,06 ----- 13,65
	721424002	Lacatus CM	h-om	0,1900	65,00	12,35

1	2	3	4	5	6	7
	1810					
	931006001 9920	Muncitor deservire CM	h-om	0,0100	65,00	0,65
	721203002 2700	Sudor	h-om	0,0100	65,00	0,65
	273411380 3207	Sirma neagra moale d = 2 mm	kg	0,0100	28,50	0,29
	277527630 9886	Confectii metalice inglobate in beton	kg	1,0000	30,83	30,83
	287315590 1200	Electrozi pentru sudura	kg	0,0050	55,00	0,27
	401110620 2741	Energie electrica	kw	0,0080	2,64	0,02
	101012620 0341	Carbuni de forja (huila)	kg	0,0150	0,05	0,00
88	IzD10A	Vopsirea anticoroziva cu pensula de mina a confectiilor si constructiilor metalice cu un strat de grund anticoroziv pe baza de miniu de plumb si doua straturi de email clorcauciuc, a confectiilor si constructiilor metalice, executate din profile cu grosimi intre 8 mm si 12 mm inclusiv	t			1 229,02 ----- 418,59
	714102001 3400	Vopsitor industrial	h-om	6,4400	65,00	418,59
	243011610 0000	Email clorcauciuc	kg	7,8000	65,50	510,87
	243022610 0814	Grund miniu de plumb G 355-6	kg	3,9000	48,50	189,13
	243022610 9420	Diluant pt.lacuri anticorozive D.006-1 NI 1708-61 A1	kg	0,5500	48,50	26,63
	232016620 0676	White spirit	kg	1,9500	42,50	82,83
	171131730 6661	Bumbac de sters	kg	0,9750	1,00	0,98
		3.5. Demolarea si reconditionarea				
		3.5.1. Drumul din asfalt				
89	DC04B	Taierea cu masina cu discuri diamantate a rosturilor de contractie si dilatatie in betonul de uzura la drumuri	m			58,80 ----- 18,85
	712301001 0200	Betonist	h-om	0,2900	65,00	18,85
	268111600 2000	Disc armat cu segm. diamant crest. larg. d=400 mm	buc	0,0035	2 450,00	8,57
	410011620 2806	Apa industriala in cisterne pt. lucrari drumuri-terasam.	m3	0,0400	12,50	0,50
	295227000 4204	Masina de taiat rosturi in beton cu discuri abrazive	h-ut	0,2940	105,00	30,87
90	DI109	Decaparea mecanizata a imbracamintei din beton asfaltic	m3			444,65 ----- 104,00

1	2	3	4	5	6	7
	931006001 9930	Muncitor	h-om	1,6000	65,00	104,00
	295222000 3546	Autogreder pina la 175 cp	h-ut	0,0191	631,00	12,05
	295227000 3370	Ciocan pneumatic 4.0-5.9 m3/min	h-ut	0,7750	38,50	29,84
	123400025 06	Compresor 5-6 m3/min	h-ut	0,7750	385,50	298,76
91	TsC03C 1	Sapatura mecanica cu excavatorul de 0,40-0,70 mc, cu motor cu ardere interna si comanda hidraulica, in pamint cu umiditate naturala, descarcare in depozit teren catg. III	100 m3			1 022,25 0,00
	295226000 3501	Excavator pe senile cu o cupa cu motor termic, 0,40-0,70 mc	h-ut	2,3500	435,00	1 022,25
92	TsC54A	Strat de fundatie din nisip	m3			504,44 58,50
	931006001 9900	Muncitor necalificat	h-om	0,9000	65,00	58,50
	142110220 0525	Nisip sortat nespalat de riu si lacuri 0,0-7,0 mm	m3	1,1000	350,00	385,00
	410012620 2818	Apa	m3	0,1000	12,50	1,25
	291234000 2506	Compresor mobil motor ardere interna, presiunea pina la 686 kPa (7atm), 2,2 m3/min	h-ut	0,2100	74,24	15,59
	259227000 4021	Compactor pe pneuri sau mecanic 150 - 200 kg	h-ut	0,4200	105,00	44,10
93	TsC54B	Strat de fundatie din piatra sparta	m3			510,54 64,35
	931006001 9900	Muncitor necalificat	h-om	0,9900	65,00	64,35
	141112220 1752	Piatra sparta	m3	1,1500	335,00	385,25
	410012620 2818	Apa	m3	0,1000	12,50	1,25
	291234000 2506	Compresor mobil motor ardere interna, presiunea pina la 686 kPa (7atm), 2,2 m3/min	h-ut	0,2100	74,24	15,59
	259227000 4021	Compactor pe pneuri sau mecanic 150 - 200 kg	h-ut	0,4200	105,00	44,10
94	DB19C	Imbracaminte de beton asfaltic cu agregat mare, executata la cald, in grosime de 6,0 cm, cu asternere manuala	m2			278,65 10,40
	712904001 0110	Asfaltator	h-om	0,1600	65,00	10,40
	111100010 001310	Mixtura asfaltica preparata la cald cu agregate mari	t	0,1410	1 835,00	258,74

1	2	3	4	5	6	7
	142110220 0000	Nisip bitumat	t	0,0030	780,00	2,34
	271060342 0375	Otel patrat lam.cald lt = 50 mm	kg	0,0160	22,40	0,36
	295224000 4010	Compactor static autopropulsat cu rulouri valturi R 8-14 de 14tf	h-ut	0,0166	410,50	6,81
95	DB16D	Imbracaminte de beton asfaltic cu agregate marunte, executata la cald, in grosime de 4,0 cm, cu asternere manuala	m2			217,17 ----- 7,80
	712904001 0110	Asfaltator	h-om	0,1200	65,00	7,80
	111100010 001311	Mixtura asfaltica preparata la cald cu agregate marunte	t	0,0940	2 150,00	202,10
	142110220 0000	Nisip bitumat	t	0,0030	780,00	2,34
	271060342 0379	Otel patrat lam.cald lt = 30 mm	kg	0,0110	22,40	0,25
	295224000 4010	Compactor static autopropulsat cu rulouri valturi R 8-14 de 14tf	h-ut	0,0114	410,50	4,68
		3.5.2. Trotuar				
96	DC04B	Taierea cu masina cu discuri diamantate a rosturilor de contractie si dilatatie in betonul de uzura la drumuri	m			58,80 ----- 18,85
	712301001 0200	Betonist	h-om	0,2900	65,00	18,85
	268111600 2000	Disc armat cu segm. diamant crest. larg. d=400 mm	buc	0,0035	2 450,00	8,57
	410011620 2806	Apa industrială in cisterne pt. lucrari drumuri-terasam.	m3	0,0400	12,50	0,50
	295227000 4204	Masina de taiat rosturi in beton cu discuri abrazive	h-ut	0,2940	105,00	30,87
97	DG05A	Decaparea de imbracaminti cu stratul de pina la 3 cm grosime, formate din covoare asfaltice permanente, betoane sfaltice	m2			35,10 ----- 35,10
	931006001 9900	Muncitor necalificat	h-om	0,5400	65,00	35,10
98	TsC03C 1	Sapatura mecanica cu excavatorul de 0,40-0,70 mc, cu motor cu ardere interna si comanda hidraulica, in pamint cu umiditate naturala, descarcare in depozit teren catg. III	100 m3			1 022,28 ----- 0,00
	295226000 3501	Excavator pe senile cu o cupa cu motor termic, 0,40-0,70 mc	h-ut	2,3500	435,00	1 022,28
99	DA12B	Strat de fundatie sau reprofilare din piatra sparta, pentru drumuri,	m3			655,36 -----

1	2	3	4	5	6	7
		cu asternere mecanica, executat cu impanare fara innorore				39,00
	712902001 2800	Pavator	h-om	0,6000	65,00	39,00
	141112220 1646	Piatra sparta pentru pt.drumuri r.magmatice 15-25 mm	m3	0,2030	335,00	68,01
	141112220 1672	Piatra sparta pentru pt.drumuri r.magmatice 40-63 mm	m3	1,2190	335,00	408,37
	410011620 2806	Apa industriala in cisterne pt. lucrari drumuri-terasam.	m3	0,1500	12,50	1,87
	295222000 3546	Autogreder pina la 175 cp	h-ut	0,0420	631,00	26,50
	295224000 4010	Compactor static autopropulsat cu rulouri valturi R 8-14 de 14tf	h-ut	0,2580	410,50	105,91
	341054000 5603	Autocisterna 5-8 t cu dispozitive de stropire	h-ut	0,0150	380,00	5,70
100	DE12C	Asfalt turnat, executat la trotuare, pe o fundatie existenta, in grosime de 3,0 cm	m2			178,25 ----- 22,75
	712904001 0110	Asfaltator	h-om	0,2900	65,00	18,85
	931006001 9900	Muncitor necalificat	h-om	0,0600	65,00	3,90
	111100020 0010	Asfalt turnat	t	0,0720	2 150,00	154,80
	142110220 0513	Nisip sortat nespalat de riu si lacuri 0,0-3,0 mm	m3	0,0020	350,00	0,70
		3.5.3. Drumul din pietris				
101	TsC03C 1	Sapatura mecanica cu excavatorul de 0,40-0,70 mc, cu motor cu ardere interna si comanda hidraulica, in pamint cu umiditate naturala, descarcare in depozit teren catg. III	100 m3			1 022,25 ----- 0,00
	295226000 3501	Excavator pe senile cu o cupa cu motor termic, 0,40-0,70 mc	h-ut	2,3500	435,00	1 022,25
102	TsC54A	Strat de fundatie din nisip	m3			504,44 ----- 58,50
	931006001 9900	Muncitor necalificat	h-om	0,9000	65,00	58,50
	142110220 0525	Nisip sortat nespalat de riu si lacuri 0,0-7,0 mm	m3	1,1000	350,00	385,00
	410012620 2818	Apa	m3	0,1000	12,50	1,25
	291234000 2506	Compresor mobil motor ardere interna, presiunea pina la 686 kPa (7atm), 2,2 m3/min	h-ut	0,2100	74,24	15,59
	259227000 4021	Compactor pe pneuri sau mecanic 150 - 200 kg	h-ut	0,4200	105,00	44,10
103	TsC54B	Strat de fundatie din piatra sparta	m3			510,54 -----

1	2	3	4	5	6	7
						64,35
	931006001 9900	Muncitor necalificat	h-om	0,9900	65,00	64,35
	141112220 1752	Piatra sparta	m3	1,1500	335,00	385,25
	410012620 2818	Apa	m3	0,1000	12,50	1,25
	291234000 2506	Compresor mobil motor ardere interna, presiunea pina la 686 kPa (7atm), 2,2 m3/min	h-ut	0,2100	74,24	15,59
	259227000 4021	Compactor pe pneuri sau mecanic 150 - 200 kg	h-ut	0,4200	105,00	44,10
		3.5.4. Transportarea gunoiului				
104	TsC03G 1	Sapatura mecanica cu excavatorul de 0,40-0,70 mc, cu motor cu ardere interna si comanda hidraulica, in pamint cu umiditate naturala, descarcare in autovehicule teren catg. III	100 m3			1 131,00 0,00
	295226000 3501	Excavator pe senile cu o cupa cu motor termic, 0,40-0,70 mc	h-ut	2,6000	435,00	1 131,00
105	TsI50A2	Transportarea pamintului cu autobasculanta de 5 t la distanta de 2 km	t			24,64 0,00
	341054000 0006	Autobasculanta-5t	h-ut	0,0640	385,00	24,64
106	TsC51B	Lucrari la descarcarea pamintului in depozit, teren categoria II	100 m3			178,94 23,40
	931006001 9900	Muncitor necalificat	h-om	0,3600	65,00	23,40
	141112220 1752	Piatra sparta	m3	0,0040	335,00	1,34
	295226000 3554	Buldozer 79kw (108CP)	h-ut	0,4000	385,50	154,20

Intocmit _____ ()
(funcția, semnătura)

Verificat _____ ()
(funcția, semnătura)

Rețele de canalizare în s.Cigirleni r-nul Ialoveni

(denumirea obiectivului)

WinCmera2000
Formular Nr.3

DEVIZ LOCAL № 1 Rețele exterioare de canalizare

Valoarea de deviz 17 595 882,78 lei

Intocmit în prețuri curente

№ crt.	Simbol norme și Cod resurse	Denumire lucrări și cheltuieli	U.M.	Cantitate conform datelor din proiect	Valoarea de deviz, lei	
					Pe unitate de măsură	Total
1	2	3	4	5	6	7
		Total borderou de resurse № 1:				

Manopera :

1.	7122050013400	Zidar	h-om	0,03	65,00	1,95
2.	7123010010200	Betonist	h-om	1 245,26	65,00	80 941,90
3.	7123030012500	Montator P.B	h-om	331,50	65,00	21 547,50
4.	71240100107001	Dulgher	h-om	9 359,10	65,00	608 341,50
5.	7129020012800	Pavator	h-om	10,7952	65,00	701,69
6.	7129040010110	Asfaltator	h-om	492,4792	65,00	32 011,15
7.	7129090010600	Drenor-canalist	h-om	20,2161	65,00	1 314,05
8.	7134030012200	Izolator hidrofug	h-om	0,7722	65,00	50,19
9.	7136040011749	Instalator incalzire si gaze	h-om	26,00	65,00	1 690,00
10.	7136050012000	Instalator alimentari apa	h-om	5 543,9444	65,00	360 356,40
11.	7136080025000	Montator conducte	h-om	1,5881	65,00	103,22
12.	7137010011500	Electrician	h-om	79,20	65,00	5 148,00
13.	7141020013400	Vopsitor industrial	h-om	11,7144	65,00	761,43
14.	7212030022700	Sudor	h-om	18,923	65,00	1 230,00
15.	7214240021810	Lacatus CM	h-om	17,537	65,00	1 139,90
16.	9310060019900	Muncitor necalificat	h-om	7 888,2478	65,00	512 736,10
17.	9310060019920	Muncitor deservire CM	h-om	40,4427	65,00	2 628,78
18.	9310060019922	Muncitor deservire	h-om	196,8841	65,00	12 797,47
19.	9310060019930	Muncitor	h-om	307,20	65,00	19 968,00
20.	9312040019600	Sapator	h-om	503,56	65,00	32 731,40
		Total manopera				1 696 200,63

Materiale:

1.	1010126200341	Carbuni de forja (huila)	kg	1,3845	0,05	0,07
2.	1111000100010	Mixtura asfaltica	kg	543,1472	2,20	1 194,93
3.	111100010001310	Mixtura asfaltica preparata la cald cu agregate mari	t	226,023	1 835,00	414 752,21
4.	111100010001311	Mixtura asfaltica preparata la cald cu agregate marunte	t	150,682	2 150,00	323 966,30
5.	1111000200010	Asfalt turnat	t	10,8346	2 150,00	23 294,39
6.	1411122201646	Piatra sparta pentru pt.drumuri r.magmatice 15-25 mm	m3	2,233	335,00	748,06
7.	1411122201672	Piatra sparta pentru pt.drumuri r.magmatice	m3	13,409	335,00	4 492,02

		40-63 mm				
8.	1411122201752	Piatra sparta	m3	693,5135	335,00	232 327,02
9.	1421102200000	Nisip bitumat	t	9,618	780,00	7 502,04
10.	1421102200513	Nisip sortat nespalat de riu si lacuri 0,0-3,0 mm	m3	0,301	350,00	105,35
11.	1421102200525	Nisip sortat nespalat de riu si lacuri 0,0-7,0 mm	m3	525,3119	350,00	183 859,16
12.	14211022005250	Nisip sortat nespalat de riu si lacuri 0,0-7,0 mm (Песчаная подготовка)	m3	834,35	350,00	292 022,50
13.	14211022005254	Nisip sortat nespalat de riu si lacuri 0,0-7,0 mm (Fara cost, norma aplicativa pt montarea caminelor)	m3	18,0285	0,00	0,00
14.	1421102206036	Piatra sparta pt. drumuri 8 -45 mm	m3	6,15	335,00	2 060,25
15.	1421202206000	Nisip 0,0-7,0 mm	m3	0,096	350,00	33,60
16.	1421402200393	Balast pentru betoane 0-71 mm S1667	m3	4,7825	335,00	1 602,14
17.	1711317306661	Bumbac de sters	kg	1,7735	1,00	1,77
18.	1714227322926	Fringhie de cinepa gudronata	kg	97,2647	35,00	3 404,27
19.	2010102901170	Bile, manele D=15-18 cm	m3	20,3136	6,50	132,04
20.	2010102906951	Bara de lemn	m3	0,1504	5 000,00	752,00
21.	2010102915572	Cofraje din scindura 40 mm grosime	m2	9,1743	240,00	2 201,83
22.	2010102917685	Dulap fag lung tivita cls C gr=50mm lung=2,50m S8689	m3	84,2319	5 000,00	421 159,50
23.	2052152958990	Lemn de foc de foioase tari L=1m livrabil in dep S 2340	kg	14,5431	1,00	14,54
24.	2052152959010	Lemne de foc de rasinoase (deseuri)	t	0,0077	1 000,00	7,70
25.	2112221,	Camin vizitare din PE 1 ies-d200/160 H=2.0m "KompactKIT"	buc	1,00	5 415,30	5 415,30
26.	22211	Capacul cu rama din fonta T	buc	192,00	1 500,00	288 000,00
27.	2221100	Capacul cu rama din fonta JI	buc	98,00	1 250,00	122 500,00
28.	2222-1,301	Camin vizitare din PE 90* 3int 1 ies-d200/160 H=1.5m "KompactKIT"	buc	36,00	4 705,29	169 390,44
29.	2222-1,3101	Camin vizitare din PE 90* 3int 1 ies-d200/160 H=2.0m "KompactKIT"	buc	38,00	5 532,27	210 226,26
30.	2222-1,43101	Camin vizitare din PE 90* 3int 1 ies-d200/160 H=2.5m "KompactKIT"	buc	9,00	6 852,09	61 668,81
31.	2222-1,431401	Garniture etansare pentru camin d640mm "KompactKIT"	buc	255,00	292,29	74 533,95
32.	2222-1,43477	Piesa fixare prelungire camin "KompactKIT"	buc	255,00	261,50	66 682,50
33.	2222-1,434774	Piesa superioara reglabila (100-300mm) "KompactKIT"	buc	103,00	1 110,09	114 339,27
34.	2222-1,434777,	Piesa superioara reglabila (100-600mm) "KompactKIT"	buc	152,00	1 518,27	230 777,04
35.	22221	Camin vizitare din PE 1 ies-d200/160 H=1.5m "KompactKIT"	buc	7,00	4 472,10	31 304,70
36.	22221,301	Camin vizitare din PE 45* 3int 1 ies-d200/160 H=2.0m "KompactKIT"	buc	78,00	5 850,00	456 300,00
37.	22221,31	Camin vizitare din PE 1 ies-d200/160 H=1.5m "KompactKIT"	buc	74,00	4 879,47	361 080,78
38.	2244221,301	Camin vizitare din PE 45* 3int 1 ies-d200/160 H=2.5m "KompactKIT"	buc	11,00	6 630,30	72 933,30
39.	2277774414,	Camin vizitare din PE 45* 3int 1 ies-d200/160 H=1.0m "KompactKIT"	buc	1,00	3 552,08	3 552,08
40.	2320156200901	Motorina	kg	47,1068	21,20	998,67
41.	2320166200676	White spirit	kg	3,5471	42,50	150,75
42.	2320322600036	Bitum pt. hidroizolatii	kg	724,0004	14,50	10 498,01
43.	2411115904512	Oxigen tehnic gazos S2031	m3	7,20	19,50	140,40
44.	2413547308164	Carbura de calciu tehnica (carbid) S102	kg	3,20	34,50	110,40
45.	2430116100000	Email clorcauciuc	kg	14,1882	65,50	929,32
46.	2430116103294	Vopsea miniu plumb v.351-3 NTR 90	kg	2,40	48,50	116,40
47.	2430226100814	Grund miniu de plumb G 355-6	kg	7,0941	48,50	344,06

48.	2430226109420	Diluant pt.lacuri anticorozive D.006-1 NI 1708-61 A1	kg	1,0005	48,50	48,52
49.	250011252	Scara cu vanguri din otel	kg	606,00	30,83	18 682,98
50.	25132066215001	Banda de avertizare	m	18,954	1,10	20,85
51.	2513736601000	Garnituri cauciuc cu insertii	buc	30,30	10,00	303,00
52.	2513736601700	Garnituri inelare din cauciuc pentru PVC mufate	buc	1 067,1383	8,33	8 889,27
53.	25137366218152	Placi tehnice de cauciuc pentru garnituri cu insertie textila 4 mm grosime (Fara cost, norma aplicativa pt montarea caminelor)	kg	35,0268	42,00	1 471,13
54.	25212140500	Teava PP SN8 d200mm	m	73,5157	294,14	21 623,91
55.	25212144441	Teava PP SN4 d200mm	m	6 357,432	256,34	1 629 664,12
56.	252121501001	Teava din polietilena - Tub protectie PE100 PN6 SDR26 d315mm	m	141,4707	725,00	102 566,26
57.	252121622001	Teava din polietilena - Tub protectie PE100 PN6 SDR26 d400mm	m	525,7994	1 200,00	630 959,28
58.	2521216518,	Teava polietilena PE100 PN10 SDR17 d90mm	m	11,3062	91,40	1 033,39
59.	25212167010010	Teava din polietilena PE100 PN10 SDR17 d125mm	m	4 520,4304	173,60	784 746,72
60.	252121677011	Teava polietilena PE100 PN10 SDR17 d63mm	m	6,3189	44,70	282,45
61.	25212500500	Teava PP SN4 d160mm	m	3 194,8106	191,93	613 180,00
62.	2521422001	Teava din polietilena - Tub protectie PE100 PN6 SDR26 d355mm	m	539,5877	900,00	485 628,93
63.	25231567143811	Racord compresiune cu flansa d 90x3"	buc	4,12	577,08	2 377,57
64.	25231701811	Reductie PE100 d125x90mm	buc	1,01	244,58	247,03
65.	25231713811	Capat flansa PE100 d125mm	buc	14,14	172,50	2 439,15
66.	25252	Consumul de metale pentru consolidarea caminelor	kg	1 121,02	30,83	34 561,05
67.	252567143811	Racord compresiune cu flansa d 63x2"	buc	2,06	270,83	557,91
68.	2651122100024	Ciment portland P 40 saci S388	kg	17,12	2,30	39,38
69.	2651122100402	Ciment metalurgic cu adaosuri M 30 saci S1500	kg	408,00	2,30	938,40
70.	26511221004022	Ciment M-400	kg	31,2814	2,30	71,95
71.	2652102100713	Var pasta	m3	0,008	4 800,00	38,40
72.	2653102100880	Filer de calcar saci S 539	kg	4,3758	0,12	0,53
73.	2661126433,11	Inel prefabricat pt. camine KИ-15-6	buc	14,00	1 000,00	14 000,00
74.	2661126433,12	Placi prefabricate pt. camine KИП1-20-1	buc	1,00	3 583,33	3 583,33
75.	26611264330911	Inel de reazem KИO-1	buc	35,00	165,00	5 775,00
76.	26611264330913	Inel prefabricat pt. camine KИ-7-3	buc	35,00	416,67	14 583,45
77.	26611264331010	Placi prefabricate pt. camine KИД-10	buc	3,00	1 000,00	3 000,00
78.	26611264331011	Inel prefabricat pt. camine KИ-10-9	buc	2,00	833,33	1 666,66
79.	26611264331011	Inel prefabricat pt. camine KИ-10-6	buc	4,00	666,67	2 666,68
80.	26611264331014	Placi prefabricate pt. camine KИП1-10-1	buc	3,00	1 000,00	3 000,00
81.	2661126433152, 1	Placi prefabricate pt. camine KИП1-15-1	buc	31,00	2 083,33	64 583,23
82.	26611264331520	Placi prefabricate pt. camine KИД-15	buc	31,00	1 916,67	59 416,77
83.	26611264331521	Inel prefabricat pt. camine KИ-15-9	buc	74,00	1 416,67	104 833,58
84.	26611264332010	Placi prefabricate pt. camine KИД-20	buc	1,00	4 167,67	4 167,67
85.	26611264332021	Inel prefabricat pt. camine KИ-20-9	buc	2,00	2 666,67	5 333,34
86.	26631021000001	Beton B 7,5	m3	0,3225	1 142,15	368,34
87.	26631021000006	Beton B20	m3	2,143	1 415,05	3 032,45
88.	26631021000919	Beton de ciment (Bc 3,5/B 50) M100	m3	0,05	1 083,15	54,16

89.	26631021001200	Beton de ciment clasa B15/M200	m3	10,65	1 283,33	13 667,46
90.	2663102100919	Beton de ciment (Bc 3,5/B 50)	m3	0,399	1 083,15	432,18
91.	2663102100945	Beton de ciment clasa B12,5/M150	m3	3,6935	1 283,33	4 739,98
92.	2663102100957	Beton de ciment clasa B15/M200	m3	2,1241	1 283,33	2 725,92
93.	26631022933.	Beton de ciment clasa C7,5/5 (BC7,5/B100) M100	m3	0,45	1 208,33	543,75
94.	2664102101126	Var	kg	1,8763	4,20	7,89
95.	2664102101196	Mortar -ciment M 50	m3	3,9599	1 080,00	4 276,69
96.	26661228006007	Element prefabricat КЦП1-15-2	buc	257,55	2 083,33	536 561,64
97.	2681116002000	Disc armat cu segm. diamant crest. larg. d=400 mm	buc	15,029	2 450,00	36 821,05
98.	2710603420375	Otel patrat lam.cald lt = 50 mm	kg	25,648	22,40	574,52
99.	2710603420379	Otel patrat lam.cald lt = 30 mm	kg	17,633	22,40	394,98
100.	27221033100001	Teava instalatie d315mm L=0,2m	m	4,00	1 050,50	4 202,00
101.	2734113803207	Sirma neagra moale d = 2 mm	kg	0,923	28,50	26,31
102.	2775276309886	Confectii metalice inglobate in beton	kg	92,30	30,83	2 845,61
103.	2811236827395	Sprait metalic telescopic 0,08 MN (8 tf) L=0,60-1,50 m	buc	53,0349	185,00	9 811,46
104.	2873145887001	Cuie cu cap con. Tip A 1 4,0 x 100 S2111	kg	586,5036	30,83	18 081,91
105.	2873155901200	Electrozi pentru sudura	kg	0,4615	55,00	25,38
106.	2874115801000	Suruburi cap hexagonal cu piulite M-16x240	buc	190,00	53,78	10 218,20
107.	28741158217608	Surub cap hexagonal M 16x70 gr. 4,8 (Fara cost, norma aplicativa pt montarea caminelor)	buc	2 060,40	0,00	0,00
108.	287411584055877	Piulita hexag. M16 (Fara cost, norma aplicativa pt montarea caminelor)	buc	2 060,40	0,00	0,00
109.	28741173005	Vana din fonta d50mm	buc	7,28	1 175,00	8 554,00
110.	2874145893787	Cuie de constructii	kg	1,3244	34,50	45,69
111.	28741500000	Clapeta de retinere din fonta d80 mm	buc	2,08	2 220,00	4 617,60
112.	287415000500	Robinet de aerisire/dezaerisire d50mm	buc	5,20	2 743,33	14 265,32
113.	28741550002500	Vana din fonta d80 mm	buc	4,16	1 652,92	6 876,15
114.	2874155000500	Vana din fonta d100 mm	buc	2,08	2 953,75	6 143,80
115.	287510100	Flansa oarba d125mm	buc	14,00	520,83	7 291,62
116.	28752741080001	Cot cu picior pentru hidrant (Fara cost, norma aplicativa pt montarea caminelor)	buc	257,55	0,00	0,00
117.	287527700	Teu fonta cu flanse d100/100mm	buc	5,00	1 622,50	8 112,50
118.	28752773242001	Hidrant de incendiu suprateran, cu corp turnat din fonta (Fara cost, norma aplicativa pt montarea caminelor)	buc	257,55	0,00	0,00
119.	287527733052101	Mufa simpla din fonta pentru tija de manevra Garnitura de manevra, cu tija, garnitura etansare, piesa fixare si superioara montate subteran in camin PE (Fara cost, norma aplicativa pt montarea garniturelor)	buc	260,10	0,00	0,00
120.	28752810100	Flansa oarba d80mm	buc	1,00	262,50	262,50
121.	287544217700	Teu fonta cu flanse d80/80mm	buc	3,00	1 442,08	4 326,24
122.	2875442177040	Teu fonta cu flanse d100/50mm	buc	2,00	1 101,67	2 203,34
123.	2875442180	Reductie fonta cu flanse d100/50mm	buc	5,00	801,25	4 006,25
124.	31621673558020	Tija de manevra si mufa dubla (Garnitura de manevra, cu tija, garnitura etansare, piesa fixare si superioara montate subteran in camin PE) (Fara cost, norma aplicativa pt montarea garniturelor)	buc	260,10	0,00	0,00
125.	4011106202741	Energie electrica	kw	0,7384	2,64	1,95
126.	4100116202806	Apa industriala in cisterne pt. lucrari drumuri-terasam.	m3	518,8563	12,50	6 485,70
127.	4100116202818	Apa pentru mortare si betoane	m3	0,5454	12,50	6,81
128.	4100116202820	Apa potabila	m3	0,024	12,50	0,30
129.	4100126202818	Apa	m3	107,40	12,50	1 342,50

		Total materiale de construcții				9 548 562,1 7
--	--	---------------------------------------	--	--	--	--------------------------

Utilaje de construcții:

1.	12340002506	Compresor 5-6 m3/min	h-ut	148,80	385,50	57 362,40
2.	2592270004021	Compactor pe pneuri sau mecanic 150 - 200 kg	h-ut	451,08	105,00	47 363,40
3.	2912340002506	Compresor mobil motor ardere interna, presiunea pina la 686 kPa (7atm), 2,2 m3/min	h-ut	225,54	74,24	16 744,09
4.	2922140006000	Macara pe pneuri	h-ut	114,75	450,00	51 637,50
5.	2922140006703	Macara fereastra de 0,0015 MN (0,15 tf)	h-ut	0,0129	18,00	0,23
6.	2940420002422	Masina de sudura PE cu toate accesoriile	h-ut	66,625	65,00	4 330,62
7.	2940600003015	Aparat de sudura PE metoda electrofuziune	h-ut	16,20	65,00	1 053,00
8.	2952160007253	Utilaj pentru intindere teava	h-ut	0,702	16,46	11,56
9.	2952220003546	Autogreder pina la 175 cp	h-ut	4,1292	631,00	2 605,52
10.	2952240004010	Compactor static autopropulsat cu rulouri valturi R 8-14 de 14tf	h-ut	48,2801	410,50	19 818,98
11.	2952260003501	Excavator pe senile cu o cupa cu motor termic, 0,40-0,70 mc	h-ut	425,4209	435,00	185 058,09
12.	2952260003553	Buldozer pe senile pina la 65-80 CP	h-ut	149,9949	385,50	57 823,03
13.	2952260003554	Buldozer 79kw (108CP)	h-ut	6,352	385,50	2 448,69
14.	2952270003306	Electropompa de apa 4-6 kw	h-ut	15,3035	35,00	535,62
15.	2952270003370	Ciocan pneumatic 4.0-5.9 m3/min	h-ut	148,80	38,50	5 728,80
16.	2952270003706	Betoniera pina la 250 - 500l cu amestec fortat, actioanata electric	h-ut	0,7703	32,00	24,65
17.	2952270003799	Vibrator de interior pentru beton 0.90-1.5 KW	h-ut	1,422	27,50	39,11
18.	2952270004021	Mai mecanic de 150-200 kg cu motor termic 6 cp (4 kw)	h-ut	1 429,7679	105,00	150 125,63
19.	2952270004029	Topitor bitum de 500 l	h-ut	0,1673	55,00	9,20
20.	2952270004030	Topitor bitum de 400 l	h-ut	2,6454	55,00	145,50
21.	2952270004204	Masina de taiat rosturi in beton cu discuri abrazive	h-ut	1 262,436	105,00	132 555,78
22.	2952270004704	Motopompa monoetajata montata pe tractor 65 cp	h-ut	0,72	35,00	25,20
23.	2952270007602	Tirfor 1,5 tf	h-ut	167,136	15,00	2 507,05
24.	3110320012304	Grup electrogen mobil de 39 kw	h-ut	16,20	65,00	1 053,00
25.	3410440005604	Tractor pe pneuri U 650 de 48 kw (65 cp)	h-ut	1,422	182,00	258,80
26.	3410520001373	Automacara 5 tf	h-ut	81,0025	450,00	36 451,12
27.	3410540000006	Autobasculanta-5t	h-ut	172,736	385,00	66 503,36
28.	3410540005603	Autocisterna 5-8 t cu dispozitive de stropire	h-ut	0,2489	380,00	94,58
		Total utilaje de construcții				842 314,51

Total:

Cheltuieli directe	lei	14 663 235,6 5
TVA	20,00 %	2 932 647,13

Total deviz:

**17 595 88
2,78**

Intocmit _____ ()
(funcția, semnătura)

Verificat _____ ()
(funcția, semnătura)

Rețele de canalizare în sat.Cigirleni, r-nul Ialoveni

(denumirea obiectivului)

DEVIZ LOCAL № 2 Lucrari de constructii

Valoarea de deviz 88 887,86 lei

Intocmit în prețuri curente

№ crt.	Simbol norme și Cod resurse	Lucrări și cheltuieli	U.M.	Cantitate conform datelor din proiect	Valoarea de deviz, lei	
					Pe unitate de măsură incl. salariu	Total incl. salariu
1	2	3	4	5	6	7
		1. Lucrari terasamente.(Под котлован)				
1	TsC03B1	Sapatura mecanica cu excavatorul de 0,40-0,70 mc, cu motor cu ardere interna si comanda hidraulica, in pamint cu umiditate naturala, descarcare in depozit teren catg. II	100 m3	1,82	891,75 0,00	1 622,98 0,00
2	TsC03B11	Sapatura mecanica cu excavatorul de 0,40-0,70 mc, cu motor cu ardere interna si comanda hidraulica, in pamint cu umiditate naturala, descarcare in depozit teren catg. II in conditiile gospodarii apelor	100 m3	3,40	1 022,25 0,00	3 475,65 0,00
3	TsC03F1	Sapatura mecanica cu excavatorul de 0,40-0,70 mc, cu motor cu ardere interna si comanda hidraulica, in pamint cu umiditate naturala, descarcare in autovehicule teren catg. II	100 m3	0,40	978,75 0,00	391,50 0,00
4	TsI50A2	Transportarea pamintului cu autobasculanta de 5 t la distanta de 2 km (Norma TsI50B este anulata)	t	68,00	24,64 0,00	1 675,52 0,00
5	TsC51B	Lucrari la descarcarea pamintului in depozit, teren categoria II	100 m3	0,40	178,95	71,58

1	2	3	4	5	6	7
					23,40	9,36
6	TsD01B	Imprastierea cu lopata a pamintului afinat, in straturi uniforme, de 10-30 cm grosime, printr-o aruncare de pina la 3 m din gramezi, inclusiv sfarimarea bulgarilor, pamintul provenind din teren mijlociu	m3	96,00	20,15 20,15	1 934,40 1 934,40
7	TsD04B	Compactarea cu maiul de mina a umpluturilor executate in sapaturi orizontale sau inclinate la 1/4, inclusiv udarea fiecarui strat de pamint in parte, avind 10 cm grosime pamint coeziv	m3	96,00	50,00 48,75	4 800,00 4 680,00
8	TsD02A1	Imprastierea pamintului afinat provenit din teren categoria I sau II, executata cu buldozer pe tractor cu senile de 65-80 CP, in straturi cu grosimea de 15-20 cm	100 m3	3,85	420,19 0,00	1 617,75 0,00
9	TsD05A	Compactarea cu maiul mecanic de 150-200 kg a umpluturilor in straturi succesive de 20-30 cm grosime, exclusiv udarea fiecarui strat in parte, umpluturile executindu-se din pamint necoeziv	100 m3	3,85	1 664,25 573,30	6 407,36 2 207,20
10	TsA24C	Epuizarea mecanica a apelor din sapaturi, in teren cu infiltratii puternice de apa, executate cu motopompa de apa de joasa presiune motata pe tractor U 650, debit 200-500 Mc/h	h-ut	6,00	217,00 0,00	1 302,00 0,00
Total Lucrari terasamente.(Под котлован)						23 298,74
Incluziv salariu						8 830,96
		2. Водосборная канава Л=21.2м в котловане				
11	TsA02B K=1,15	Sapatura manuala de pamint in spatii limitate, avind sub 1,00 m sau peste 1,00 m latime,	m3	24,80	88,95 88,95	2 206,02 2 206,02

1	2	3	4	5	6	7
		executata fara sprijiniri, cu taluz vertical, la fundatii, canale, subsoluri, drenuri, trepte de infratire, in pamint necoeziv sau slab coeziv adincime < 0,75 m teren mijlociu (Водосб. канавки. Мокрый грунт)				
12	TsC03F1	Sapatura mecanica cu excavatorul de 0,40-0,70 mc, cu motor cu ardere interna si comanda hidraulica, in pamint cu umiditate naturala, descarcare in autovehicule teren catg. II (Вытесненный грунт)	100 m3	0,25	978,76 0,00	244,69 0,00
13	TsI50A2	Transportarea pamintului cu autobasculanta de 5 t la distanta de 2 km (Norma TsI50B este anulata)	t	42,20	24,64 0,00	1 039,81 0,00
14	TsC51B	Lucrari la descarcarea pamintului in depozit, teren categoria II	100 m3	0,25	178,96 23,40	44,74 5,85
15	TsA24C	Epuizarea mecanica a apelor din sapaturi, in teren cu infiltratii puternice de apa, executate cu motopompa de apa de joasa presiune motata pe tractor U 650, debit 200-500 Mc/h	h-ut	1,00	217,00 0,00	217,00 0,00
16	AcF03C	Umpluturi in santuri la conductele de alimentare cu apa sau canalizare, ca substrat, strat de protectie, strat de izolare sau strat filtrant la tuburile de drenaj, executate cu piatra sparta	m3	11,62	419,43 76,05	4 873,72 883,70
17	CR03A	Schelet din lemn brut, rotund de rasinoase si din rigle de rasinoase pentru constructii rurale, executate la pereti	m3	1,99	8 396,99 1 430,00	16 710,02 2 845,70
18	CN50A	Tratament ignifug al lemnariei; ferme, arce, grinzi, capriori, cosoroabe.	m3	1,99	446,94 55,25	889,42 109,95

1	2	3	4	5	6	7
Total Водосборная канава Л=21.2м в котловане						26 225,42
Incluziv salariu						6 051,22
3. Plita Pm1 (2.8x2.8m)						
19	AcF03B	Umpluturi in santuri la conductele de alimentare cu apa sau canalizare, ca substrat, strat de protectie, strat de izolare sau strat filtrant la tuburile de drenaj, executate cu pietris margaritar	m3	0,84	398,63 55,25	334,85 46,41
20	CA03F	Beton simplu turnat cu mijloace clasice, in fundatii, socluri, ziduri de sprijin, pereti sub cota zero, preparat cu centrala de betoane sau beton marfa conform. art. CA01, turnare cu mijloace clasice, beton simplu clasa.... B15	m3	3,20	1 718,48 250,25	5 499,14 800,80
21	CC01F	Armaturi din otel beton OB 37 fasonate in ateliere de santier si montate cu diametrul barelor peste 8 mm inclusiv in fundatii continue si radiere	kg	117,00	22,04 3,44	2 578,96 403,06
22	CB02A	Cofraje din panouri refolosibile, cu asteriala din scinduri de rasinoase scurte si subscurte pentru turnarea betonului in cuzineti, fundatii pahar si fundatii de utilaje inclusiv sprijinirile	m2	4,48	135,16 78,00	605,51 349,44
Total Plita Pm1 (2.8x2.8m)						9 018,46
Incluziv salariu						1 599,71
Cheltuieli directe			lei		58 542,62	
Contributii asigurari sociale			24,00 %		3 955,65	
Cheltuieli de transport			4,00 %		1 029,36	
Total			100,00 +		63 527,63	
Cheltuieli de regie			10,00 %		6 352,76	

Total	100,00 +	69 880,39
Beneficiu de deviz	6,00 %	4 192,83
Total	100,00 +	74 073,22
TVA	20,00 %	14 814,64

Total deviz: **88 887,86**
Incluziv salariu **16 481,89**

Intocmit _____ ()
(funcția, semnătura)

Verificat _____ ()
(funcția, semnătura)

Investitor
Obiect**Rețele de canalizare in sat.Cigirleni, r-nul Ialoveni****Catalog de prețuri unitare pentru obiectul № 2****Lucrari de constructii**

(formular desfășurat)

№ crt.	Simbol norme și Cod resurse	Denumire lucrări, cheltuieli și resurse	U.M.	Consum de resurse pe unitate de măsură	Valoare, lei	
					Pe unitate de măsură	Total incl. salariu
1	2	3	4	5	6	7
		1. Lucrari terasamente.(Под котлован)				
1	TsC03B 1	Sapatura mecanica cu excavatorul de 0,40-0,70 mc, cu motor cu ardere interna si comanda hidraulica, in pamint cu umiditate naturala, descarcare in depozit teren catg. II	100 m3			891,75 0,00
	295226000 3501	Excavator pe senile cu o cupa cu motor termic, 0,40-0,70 mc	h-ut	2,0500	435,00	891,75
2	TsC03B 11	Sapatura mecanica cu excavatorul de 0,40-0,70 mc, cu motor cu ardere interna si comanda hidraulica, in pamint cu umiditate naturala, descarcare in depozit teren catg. II in conditiile gospodarii apelor	100 m3			1 022,25 0,00
	295226000 3501	Excavator pe senile cu o cupa cu motor termic, 0,40-0,70 mc	h-ut	2,3500	435,00	1 022,25
3	TsC03F1	Sapatura mecanica cu excavatorul de 0,40-0,70 mc, cu motor cu ardere interna si comanda hidraulica, in pamint cu umiditate naturala, descarcare in autovehicule teren catg. II	100 m3			978,75 0,00
	295226000 3501	Excavator pe senile cu o cupa cu motor termic, 0,40-0,70 mc	h-ut	2,2500	435,00	978,75
4	TsI50A2	Transportarea pamintului cu autobasculanta de 5 t la distanta de 2 km (Norma TsI50B este anulata)	t			24,64 0,00
	341054000	Autobasculanta-5t	h-ut	0,0640	385,00	24,64

1	2	3	4	5	6	7
	0006					
5	TsC51B	Lucrari la descarcarea pamintului in depozit, teren categoria II	100 m3			178,95 ----- 23,40
	931006001 9900	Muncitor necalificat	h-om	0,3600	65,00	23,40
	141112220 1752	Piatra sparta	m3	0,0040	335,00	1,35
	295226000 3554	Buldozer 79kw (108CP)	h-ut	0,4000	385,50	154,20
6	TsD01B	Imprastierea cu lopata a pamintului afinat, in straturi uniforme, de 10-30 cm grosime, printr-o aruncare de pina la 3 m din gramezi, inclusiv sfarimarea bulgarilor, pamintul provenind din teren mijlociu	m3			20,15 ----- 20,15
	931006001 9900	Muncitor necalificat	h-om	0,3100	65,00	20,15
7	TsD04B	Compactarea cu maiul de mina a umpluturilor executate in sapaturi orizontale sau inclinate la 1/4, inclusiv udarea fiecarui strat de pamint in parte, avind 10 cm grosime pamint coeziv	m3			50,00 ----- 48,75
	931006001 9900	Muncitor necalificat	h-om	0,7500	65,00	48,75
	410011620 2806	Apa industrială in cisterne pt. lucrari drumuri-terasam.	m3	0,1000	12,50	1,25
8	TsD02A 1	Imprastierea pamintului afinat provenit din teren categoria I sau II, executata cu buldozer pe tractor cu senile de 65-80 CP, in straturi cu grosimea de 15-20 cm	100 m3			420,19 ----- 0,00
	295226000 3553	Buldozer pe senile pina la 65-80 CP	h-ut	1,0900	385,50	420,19
9	TsD05A	Compactarea cu maiul mecanic de 150-200 kg a umpluturilor in straturi succesive de 20-30 cm grosime, exclusiv udarea fiecarui strat in parte, umpluturile executindu-se din pamint necoeziv	100 m3			1 664,25 ----- 573,30
	931006001 9900	Muncitor necalificat	h-om	8,8200	65,00	573,30
	295227000 4021	Mai mecanic de 150-200 kg cu motor termic 6 cp (4 kw)	h-ut	10,3900	105,00	1 090,95
10	TsA24C	Epuizarea mecanica a apelor din sapaturi, in teren cu infiltratii	h-ut			217,00 -----

1	2	3	4	5	6	7
		puternice de apa, executate cu motopompa de apa de joasa presiune motata pe tractor U 650, debit 200-500 Mc/h				0,00
	295227000 4704	Motopompa monoetajata montata pe tractor 65 cp	h-ut	1,0000	35,00	35,00
	341044000 5604	Tractor pe pneuri U 650 de 48 kw (65 cp)	h-ut	1,0000	182,00	182,00
		2. Водосборная канава Л=21.2м в котловане				
11	TsA02B K=1,15	Sapatura manuala de pamint in spatii limitate, avind sub 1,00 m sau peste 1,00 m latime, executata fara sprijiniri, cu taluz vertical, la fundatii, canale, subsoluri, drenuri, trepte de infratire, in pamint necoeziv sau slab coeziv adincime < 0,75 m teren mijlociu (Водосб. канавки. Мокрый грунт)	m3			88,95 ----- 88,95
	931006001 9900	Muncitor necalificat	h-om	1,1900	65,00	88,95
12	TsC03F1	Sapatura mecanica cu excavatorul de 0,40-0,70 mc, cu motor cu ardere interna si comanda hidraulica, in pamint cu umiditate naturala, descarcare in autovehicule teren catg. II (Вытесненный грунт)	100 m3			978,76 ----- 0,00
	295226000 3501	Excavator pe senile cu o cupa cu motor termic, 0,40-0,70 mc	h-ut	2,2500	435,00	978,76
13	TsI50A2	Transportarea pamintului cu autobasculanta de 5 t la distanta de 2 km (Norma TsI50B este anulata)	t			24,64 ----- 0,00
	341054000 0006	Autobasculanta-5t	h-ut	0,0640	385,00	24,64
14	TsC51B	Lucrari la descarcarea pamintului in depozit, teren categoria II	100 m3			178,96 ----- 23,40
	931006001 9900	Muncitor necalificat	h-om	0,3600	65,00	23,40
	141112220 1752	Piatra sparta	m3	0,0040	335,00	1,36
	295226000 3554	Buldozer 79kw (108CP)	h-ut	0,4000	385,50	154,20
15	TsA24C	Epuizarea mecanica a apelor din sapaturi, in teren cu infiltratii puternice de apa, executate cu	h-ut			217,00 ----- 0,00

1	2	3	4	5	6	7
		motopompa de apa de joasa presiune motata pe tractor U 650, debit 200-500 Mc/h				
	295227000 4704	Motopompa monoetajata montata pe tractor 65 cp	h-ut	1,0000	35,00	35,00
	341044000 5604	Tractor pe pneuri U 650 de 48 kw (65 cp)	h-ut	1,0000	182,00	182,00
16	AcF03C	Umpluturi in santuri la conductele de alimentare cu apa sau canalizare, ca substrat, strat de protectie, strat de izolare sau strat filtrant la tuburile de drenaj, executate cu piatra sparta	m3			419,43 ----- 76,05
	931204001 9600	Sapator	h-om	1,1700	65,00	76,05
	142110220 6036	Piatra sparta pt. drumuri 8 -45 mm	m3	1,0250	335,00	343,38
17	CR03A	Schelet din lemn brut, rotund de rasinoase si din rigle de rasinoase pentru constructii rurale, executate la pereti	m3			8 396,99 ----- 1 430,00
	712401001 0700	Dulgher	h-om	20,0000	65,00	1 300,00
	931006001 9920	Muncitor deservire CM	h-om	2,0000	65,00	130,00
	201010290 0900	Lemn rotund de rasinoase	m3	1,0000	5 000,00	5 000,00
	201010290 6900	Rigle de rasinoase	m3	0,2500	5 000,00	1 250,00
	287314588 7000	Cuie cu cap conic tip A pentru constructii	kg	5,0000	34,50	172,50
	287527631 1528	Scoabe din otel pentru constructii	kg	5,0000	30,83	154,15
	287411582 5455	Suruburi patrate M 16 x 200	buc	3,5000	40,27	140,94
	287411584 1069	Piulite patrate M 16	buc	3,5000	0,83	2,90
	287412588 3079	Saibe M 16	buc	3,5000	1,00	3,50
	242015732 7500	Lindatox 20 % concentratie	kg	5,0000	48,60	243,00
18	CN50A	Tratament ignifug al lemnariei; ferme, arce, grinzi, capriori, cosoroabe.	m3			446,94 ----- 55,25
	931006001 9930	Muncitor	h-om	0,8500	65,00	55,25
	121212121 2121	apa	m3	0,2300	12,50	2,87
	212411700 0002	Fosfat de amoniu, praf, calitate superioara	kg	1,7000	42,50	72,25

1	2	3	4	5	6	7
	243012731 7192	Diamoniu fosfat	kg	6,7000	42,50	284,75
	243011610 4841	Vopsele uscate pentru vopsiri interioare	kg	0,0120	84,50	1,02
	232016620 0755	Petrol distilat tip 0/200	kg	1,0000	22,00	22,00
	241052000 6700	Automacara	h-ut	0,0050	450,00	2,26
	295227000 2921	Agregat pentru prepararea solutiilor (fara tractor)	h-ut	0,0600	32,00	1,92
	341054000 0001	Autocamion, 5 t	h-ut	0,0120	385,00	4,62
		3. Plita Pm1 (2.8x2.8m)				
19	AcF03B	Umpluturi in santuri la conductele de alimentare cu apa sau canalizare, ca substrat, strat de protectie, strat de izolare sau strat filtrant la tuburile de drenaj, executate cu pietris margaritar	m3			398,63 ----- 55,25
	931204001 9600	Sapator	h-om	0,8500	65,00	55,25
	142110220 0226	Pietris ciuruit nespalat de mal 7-15 mm	m3	1,0250	335,00	343,38
20	CA03F	Beton simplu turnat cu mijloace clasice, in fundatii, socluri, ziduri de sprijin, pereti sub cota zero, preparat cu centrala de betoane sau beton marfa conform. art. CA01, turnare cu mijloace clasice, beton simplu clasa.... B15	m3			1 718,48 ----- 250,25
	712301001 0200	Betonist	h-om	3,4500	65,00	224,25
	931006001 9920	Muncitor deservire CM	h-om	0,4000	65,00	26,00
	266310210 002,	Beton B15	m3	1,0250	1 283,33	1 335,14
	410011620 2818	Apa pentru mortare si betoane	m3	0,1000	12,50	1,27
	295227000 3100	Vibrator de adincime	h-ut	0,6000	32,20	19,32
	341052000 6752	Automacara 6 - 10 tf	h-ut	0,2500	450,00	112,50
21	CC01F	Armaturi din otel beton OB 37 fasonate in ateliere de santier si montate cu diametrul barelor peste 8 mm inclusiv in fundatii continue si radiere	kg			22,04 ----- 3,44
	712302001 1140	Fierar beton	h-om	0,0500	65,00	3,25
	931006001 9920	Muncitor deservire CM	h-om	0,0030	65,00	0,19

1	2	3	4	5	6	7
	271060230 0000	Otel beton OB 37 diam. mai mare de 8 mm	kg	1,0250	17,80	18,24
	201023731 8750	Distantieri	buc	0,1500	0,45	0,07
	273411380 3881	Sirma din otel moale, neagra, D=1 mm	kg	0,0100	28,50	0,28
22	CB02A	Cofraje din panouri re folosibile, cu asteriala din scinduri de rasinoase scurte si subscurte pentru turnarea betonului in cuzineti, fundatii pahar si fundatii de utilaje inclusiv sprijinirile	m2			135,16 ----- 78,00
	931006001 9920	Muncitor deservire CM	h-om	0,1500	65,00	9,75
	712401001 07001	Dulgher	h-om	1,0500	65,00	68,25
	287412588 1241	Saibe uzuale M 10	kg	0,0050	55,00	0,27
	287411584 1033	Piulite uzuale patrate M 10	buc	0,3000	0,40	0,12
	287411582 5003	Suruburi uzuale patrate M 10 x 140 mm	buc	0,3000	4,52	1,35
	287527631 1528	Scoabe din otel pentru constructii	kg	0,0300	30,83	0,92
	273411380 3233	Sirma neagra moale d = 2,5 mm	kg	0,0500	28,50	1,42
	287314588 7000	Cuie cu cap conic tip A pentru constructii	kg	0,0800	34,50	2,76
	202021292 8347	Panou de cofraj tip P fag g 15 mm	m2	0,1000	285,00	28,50
	201010290 3495	Scinduri de rasinoase	m3	0,0035	5 000,00	17,52
	201010290 0900	Lemn rotund de rasinoase	m3	0,0005	5 000,00	2,46
	232018731 5789	Decofrol	kg	0,1200	15,20	1,82

Intocmit _____ ()
(funcția, semnătura)

Verificat _____ ()
(funcția, semnătura)

Rețele de canalizare în sat.Cigirleni, r-nul Ialoveni

(denumirea obiectivului)

WinCmera2000
Formular Nr.3

DEVIZ LOCAL № 2 Lucrari de constructii

Valoarea de deviz 88 887,86 lei

Intocmit in prețuri curente

№ crt.	Simbol norme și Cod resurse	Denumire lucrări și cheltuieli	U.M.	Cantitate conform datelor din proiect	Valoarea de deviz, lei	
					Pe unitate de măsură	Total
1	2	3	4	5	6	7
		Total borderou de resurse № 2:				

Manopera :

1.	7123010010200	Betonist	h-om	11,04	65,00	717,60
2.	7123020011140	Fierar beton	h-om	5,85	65,00	380,25
3.	7124010010700	Dulgher	h-om	39,80	65,00	2 587,00
4.	71240100107001	Dulgher	h-om	4,704	65,00	305,76
5.	9310060019900	Muncitor necalificat	h-om	169,8898	65,00	11 042,83
6.	9310060019920	Muncitor deservire CM	h-om	6,283	65,00	408,39
7.	9310060019930	Muncitor	h-om	1,6915	65,00	109,95
8.	9312040019600	Sapator	h-om	14,3094	65,00	930,11
		Total manopera				16 481,89

Materiale:

1.	1212121212121	apa	m3	0,4577	12,50	5,72
2.	1411122201752	Piatra sparta	m3	0,0026	335,00	0,88
3.	1421102200226	Pietris ciuruit nespalat de mal 7-15 mm	m3	0,861	335,00	288,44
4.	1421102206036	Piatra sparta pt. drumuri 8 -45 mm	m3	11,9105	335,00	3 990,02
5.	2010102900900	Lemn rotund de rasinoase	m3	1,9922	5 000,00	9 961,00
6.	2010102903495	Scinduri de rasinoase	m3	0,0157	5 000,00	78,50
7.	2010102906900	Rigle de rasinoase	m3	0,4975	5 000,00	2 487,50
8.	2010237318750	Distantieri	buc	17,55	0,45	7,90
9.	2020212928347	Panou de cofraj tip P fag g 15 mm	m2	0,448	285,00	127,68
10.	2124117000002	Fosfat de amoniu, praf, calitate superioara	kg	3,383	42,50	143,78
11.	2320166200755	Petrol distilat tip 0/200	kg	1,99	22,00	43,78
12.	2320187315789	Decofrol	kg	0,5376	15,20	8,17
13.	2420157327500	Lindatox 20 % concentratie	kg	9,95	48,60	483,57
14.	2430116104841	Vopsele uscate pentru vopsiri interioare	kg	0,0239	84,50	2,02
15.	2430127317192	Diamoniu fosfat	kg	13,333	42,50	566,65
16.	266310210002,	Beton B15	m3	3,3292	1 283,33	4 272,46
17.	2710602300000	Otel beton OB 37 diam. mai mare de 8 mm	kg	119,925	17,80	2 134,66
18.	2734113803233	Sirma neagra moale d = 2,5 mm	kg	0,224	28,50	6,38
19.	2734113803881	Sirma din otel moale, neagra, D=1 mm	kg	1,17	28,50	33,34
20.	2873145887000	Cuie cu cap conic tip A pentru constructii	kg	10,3084	34,50	355,63
21.	2874115825003	Suruburi uzuale patrate M 10 x 140 mm	buc	1,344	4,52	6,07
22.	2874115825455	Suruburi patrate M 16 x 200	buc	6,965	40,27	280,48
23.	2874115841033	Piulite uzuale patrate M 10	buc	1,344	0,40	0,54
24.	2874115841069	Piulite patrate M 16	buc	6,965	0,83	5,78

25.	2874125881241	Saibe uzuale M 10	kg	0,0224	55,00	1,23
26.	2874125883079	Saibe M 16	buc	6,965	1,00	6,96
27.	2875276311528	Scoabe din otel pentru constructii	kg	10,0844	30,83	310,90
28.	4100116202806	Apa industriala in cisterne pt. lucrari drumuri-terasam.	m3	9,60	12,50	120,00
29.	4100116202818	Apa pentru mortare si betoane	m3	0,3248	12,50	4,06
		Total materiale de constructii				25 734,10

Utilaje de constructii:

1.	2410520006700	Automacara	h-ut	0,01	450,00	4,50
2.	2952260003501	Excavator pe senile cu o cupa cu motor termic, 0,40-0,70 mc	h-ut	13,1835	435,00	5 734,82
3.	2952260003553	Buldozer pe senile pina la 65-80 CP	h-ut	4,1965	385,50	1 617,75
4.	2952260003554	Buldozer 79kw (108CP)	h-ut	0,26	385,50	100,23
5.	2952270002921	Agregat pentru prepararea solutiilor (fara tractor)	h-ut	0,1194	32,00	3,82
6.	2952270003100	Vibrator de adincime	h-ut	1,92	32,20	61,82
7.	2952270004021	Mai mecanic de 150-200 kg cu motor termic 6 cp (4 kw)	h-ut	40,0015	105,00	4 200,16
8.	2952270004704	Motopompa monoetajata montata pe tractor 65 cp	h-ut	7,00	35,00	245,00
9.	3410440005604	Tractor pe pneuri U 650 de 48 kw (65 cp)	h-ut	7,00	182,00	1 274,00
10.	3410520006752	Automacara 6 - 10 tf	h-ut	0,80	450,00	360,00
11.	3410540000001	Autocamion, 5 t	h-ut	0,0239	385,00	9,20
12.	3410540000006	Autobasculanta-5t	h-ut	7,0528	385,00	2 715,33
		Total utilaje de constructii				16 326,63

Total:

Cheltuieli directe	lei	58 542,62
Contributii asigurari sociale	24,00 %	3 955,65
Cheltuieli de transport	4,00 %	1 029,36
Total	100,00 +	63 527,63
Cheltuieli de regie	10,00 %	6 352,76
Total	100,00 +	69 880,39
Beneficiu de deviz	6,00 %	4 192,83
Total	100,00 +	74 073,22
TVA	20,00 %	14 814,64

Total deviz:

88 887,86

Intocmit _____ ()
(funcția, semnătura)

Verificat _____ ()
(funcția, semnătura)

Retele de canalizare in s.Cigirleni r-nul Ialoveni

(denumirea obiectivului)

WinCmera2000
Formular Nr.7

DEVIZ LOCAL № 3 Statia de pompare - Utilaj

Valoarea de deviz 1 065 049,02 lei

Intocmit in prețuri curente

№ crt.	Simbol norme și Cod resurse	Lucrări și cheltuieli	U.M.	Cantitate conform datelor din proiect	Valoarea de deviz, lei	
					Pe unitate de măsură incl. salariu	Total incl. salariu
1	2	3	4	5	6	7
		1. Valoarea utilajului				
1	Valrom	Statie de pompare prefabricata Pump Line Ultra d2.0m cu doua pompe APG.50.65.3 Q=4.5 l/sec H=4.36m	buc	1,00	865 000,00 0,00	865 000,00 0,00
Cheltuieli directe			lei			865 000,00
Cheltuieli de achizitionare-depozitare			1,20 %			10 380,00
Total Valoarea utilajului						875 380,00
Incluziv salariu						0,00
		2. Lucrari de montare				
2	Valrom	Statie de pompare-Montare	buc	1,00	6 500,00 6 500,00	6 500,00 6 500,00
Cheltuieli directe			lei			6 500,00
Contributii asigurari sociale			24,00 %			1 560,00
Total			100,00 +			8 060,00
Cheltuieli de regie			52,50 %			3 412,50
Total			100,00 +			11 472,50
Beneficiu de deviz			6,00 %			688,35
Total			100,00 +			12 160,85
Total Lucrari de montare						12 160,85
Incluziv salariu						6 500,00

Cheltuieli directe	lei	887 540,85
TVA	20,00 %	177 508,17
Total deviz:		1 065 049,02
Incluziv salariu		6 500,00

Intocmit _____ ()
(funcția, semnătura)

Verificat _____ ()
(funcția, semnătura)

Investitor
Obiect**Rețele de canalizare in s.Cigirleni r-nul Ialoveni****Catalog de prețuri unitare pentru obiectul № 3**
Statia de pompare - Utilaj
(formular desfășurat)

№ crt.	Simbol norme și Cod resurse	Denumire lucrări, cheltuieli și resurse	U.M.	Consum de resurse pe unitate de măsură	Valoare, lei	
					Pe unitate de măsură	Total incl. salariu
1	2	3	4	5	6	7
		1. Valoarea utilajului				
1	Valrom	Statie de pompare prefabricata Pump Line Ultra d2.0m cu doua pompe APG.50.65.3 Q=4.5 l/sec H=4.36m	buc			865 000,00 0,00
	2525252	Statie de pompare prefabricata Pump Line Ultra d2.0m cu doua pompe APG.50.65.3 Q=4.5 l/sec H=4.36m	buc	1,0000	865 000,00	865 000,00
		2. Lucrari de montare				
2	Valrom	Statie de pompare-Montare	buc			6 500,00 6 500,00
	252445252	Statie de pompare-Montare	buc	100,0000	65,00	6 500,00

Intocmit _____ ()
(funcția, semnătura)Verificat _____ ()
(funcția, semnătura)

**Retele de canalizare in
s.Cigirleni r-nul Ialoveni**

(denumirea obiectivului)

WinCmera2000
Formular Nr.3

DEVIZ LOCAL № 3
Statia de pompare - Utilaj

Valoarea de deviz 1 065 049,02 lei

Intocmit in prețuri curente

№ crt.	Simbol norme și Cod resurse	Denumire lucrări și cheltuieli	U.M.	Cantitate conform datelor din proiect	Valoarea de deviz, lei	
					Pe unitate de măsură	Total
1	2	3	4	5	6	7
Total borderou de resurse № 3:						

Manopera :

1.	252445252	Statie de pompare-Montare	buc	100,00	65,00	6 500,00
Total manopera						6 500,00

Materiale:

1.	2525252	Statie de pompare prefabricata Pump Line Ultra d2.0m cu doua pompe APG.50.65.3 Q=4.5 l/sec H=4.36m	buc	1,00	865 000,00	865 000,00
Total materiale de construcții						865 000,00
Total utilaje de construcții						0,00

Total:

Cheltuieli directe	lei	887 540,85
TVA	20,00 %	177 508,17

Total deviz:

**1 065 049,
02**

Intocmit _____ ()
(funcția, semnătura)

Verificat _____ ()
(funcția, semnătura)

Rețele de canalizare în sat.Cigirleni, r-nul Ialoveni

(denumirea obiectivului)

DEVIZ LOCAL № 4 Amenajare

Valoarea de deviz 241 834,90 lei

Intocmit în prețuri curente

№ crt.	Simbol norme și Cod resurse	Lucrări și cheltuieli	U.M.	Cantitate conform datelor din proiect	Valoarea de deviz, lei	
					Pe unitate de măsură incl. salariu	Total incl. salariu
1	2	3	4	5	6	7
		1. Lucrari terasamente.				
1	TsC18A1	Sapatura mecanica cu buldozer pe tractor pe senile de 65-80 CP, inclusiv impingerea pamintului pina la 10 m, in teren catg. I(Cрезка растит. грунта)	100 m3	0,35	809,54 0,00	283,34 0,00
2	TsC26A1	Dislocarea mecanica a pamintului din depozit nou, necompactat si impingerea lui pina la 5 m cu buldozer pe tractor de 65-80 CP teren catg. I sau II	100 m3	0,35	508,86 0,00	178,10 0,00
3	TsC18A1	Sapatura mecanica cu buldozer pe tractor pe senile de 65-80 CP, inclusiv impingerea pamintului pina la 10 m, in teren catg. I(Восстановл. растит. грунта)	100 m3	0,45	809,56 0,00	364,30 0,00
4	TsC26A1	Dislocarea mecanica a pamintului din depozit nou, necompactat si impingerea lui pina la 50 m cu buldozer pe tractor de 65-80 CP teren catg. I sau II	100 m3	0,45	508,87 0,00	228,99 0,00
5	TsC03B1	Sapatura mecanica cu excavatorul de 0,40-0,70 mc, cu motor cu ardere interna si comanda hidraulica, in pamint cu umiditate naturala, descarcare in	100 m3	0,94	891,76 0,00	838,25 0,00

1	2	3	4	5	6	7
		depozit teren catg. II				
Total Lucrari terasamente.						1 892,98
Incluziv salariu						0,00
		2. Imbracaminte rutiera din asfalt -210m2				
6	TsD05A	Compactarea cu maiul mecanic de 150-200 kg a umpluturilor in straturi succesive de 20-30 cm grosime, exclusiv udarea fiecarui strat in parte, umpluturile executandu-se din pamint necoeziv	100 m3	0,63	1 664,25 573,30	1 048,48 361,18
7	DA06B2	Strat de agregate naturale cilindrate, avind functia de rezistenta filtranta, izolatoare, aerisire, antigeliva si anticapilara, cu asternere mecanica, cu nisip	m3	16,80	587,63 24,05	9 872,26 404,04
8	DA12C	Strat de fundatie sau reprofilare din piatra sparta, pentru drumuri, cu asternere mecanica, executat fara impanare, fara innoroire	m3	21,00	563,47 19,50	11 832,78 409,50
9	DB16H K=1.5	Imbracaminte de beton asfaltic cu agregate marunte, executata la cald, in grosime de 6,0 cm, cu asternere mecanica	m2	210,00	324,28 4,88	68 098,55 1 023,75
Total Imbracaminte rutiera din asfalt -210m2						90 852,07
Incluziv salariu						2 198,47
		3. Trotuar -4m2				
10	DA06A2	Strat de agregate naturale cilindrata, avind functia de rezistenta filtranta, izolatoare, aerisire, antigeliva si anticapilara, cu asternere manuala, cu nisip	m3	0,20	608,05 74,75	121,61 14,95
11	DA11B	Strat de fundatie sau reprofilare din piatra sparta, pentru drumuri,	m3	0,20	676,15	135,23 21,45

1	2	3	4	5	6	7
		cu asternere manuala, executat cu impanare fara innoroire			107,25	
12	DE12C K=1.33	Asfalt turnat, executat la trotuare, pe o fundatie existenta, in grosime de 4,0 cm	m2	2,00	237,04 30,25	474,09 60,51
Total Trotuar -4m2						730,93
Incluziv salariu						96,91
		4. Gard metalic H=1.5m (L=76m)+ Poarta si portita				
13	TsC39A1	Saparea mecanica a gropilor , cu instalatie de forat pe teren de lucru , pentru gropi de stilpi si ancore de electrificare in teren catg. II - III, adincime 0.8 m (K=0.25)	buc	33,00	52,14 32,50	1 720,62 1 072,50
14	AcD22A	Prepararea si turnarea betonului in fundatia canalelor, prin interior cu H 1,2-1,8 m si acoperire 1-5 m. Beton B7.5	m3	2,67	1 776,04 554,45	4 742,03 1 480,38
15	AcD22A	Prepararea si turnarea betonului in fundatia canalelor, prin interior cu H 1,2-1,8 m si acoperire 1-5 m. Beton B12.5	m3	0,14	1 844,50 554,43	258,23 77,62
16	CO07A1	Imprejmuiri metalice din otel profilat, model obisnuit cu montarea panoului gata confectionat (Металлические ограждения, из профильной стали, обычной модели, при установке готовых панелей)	kg	1 044,20	37,87 5,20	39 545,57 5 429,84
17	IzD10A	Vopsirea anticoroziva cu pensula de mina a confectiilor si constructiilor metalice cu un strat de grund anticoroziv pe baza de miniu de plumb si doua straturi de email clorcauciuc, a confectiilor si constructiilor metalice, executate din profile cu grosimi intre 8 mm si 12 mm inclusiv	t	1,044	1 229,18 418,60	1 283,26 437,02

1	2	3	4	5	6	7
		Total Gard metalic H=1.5m (L=76m)+ Poarta si portita			47 549,71	
		Incluziv salariu			8 497,36	
		5. Rigola de scurjere-TipII-38m				
18	AcE52A	Strat de protectie din piatra sparta la conductele de alimentare cu apa sau canalizare	m3	7,22	555,61 115,70	4 011,53 835,35
19	AcD22A	Prepararea si turnarea betonului in fundatia canalelor, prin interior cu H 1,2-1,8 m si acoperire 1-5 m. Бетон B10	m3	5,32	1 763,40 554,45	9 381,30 2 949,67
20	CB03A	Cofraje din panouri re folosibile, cu placaj de 15 mm pentru turnarea betonului in cuzineta, fundatii pahar si fundatii de utilaje inclusiv sprijinirile	m2	26,60	119,91 68,25	3 189,59 1 815,45
		Total Rigola de scurjere-TipII-38m			16 582,42	
		Incluziv salariu			5 600,47	
		6. Spatii verzi				
21	TsE04A	Nivelarea terenului natural si a platformelor de terasamente cu buldozer pe tractor pe senile 65-80 CP, prin taierea damburilor si impingerea in goluri a pamintului sapat, teren catg. I si II (Планировка откосов)	100m2	0,16	48,19 0,00	7,71 0,00
22	TsH09C	Semanarea gazonului pe suprafetele taluzelor cu 1 kg saminta pe 100 mp	100m2	2,80	448,00 338,00	1 254,40 946,40
23	TsH109A	Imprastierea arborilor si arbustilor pentru plantarea distanta de pina 100m: arbori foiosi	buc	56,00	53,44 0,94	2 992,78 52,78
24	TsH108A	Saparea gropilor pentru plantarea arborilor mecanizat	buc	56,00	2,30 0,00	128,80 0,00

1	2	3	4	5	6	7
25	TsH110A	Plantarea arborilor in gropi gata sapate: arbori foiosi	buc	56,00	18,85 18,85	1 055,60 1 055,60
Total Spatii verzi						5 439,29
Incluziv salariu						2 054,78
Cheltuieli directe			lei		163 047,40	
Contributii asigurari sociale			24,00 %		4 427,52	
Cheltuieli de transport			4,00 %		5 363,07	
Total			100,00 +		172 837,99	
Cheltuieli de regie			10,00 %		17 283,80	
Total			100,00 +		190 121,79	
Beneficiu de deviz			6,00 %		11 407,30	
Total			100,00 +		201 529,09	
TVA			20,00 %		40 305,81	

Total deviz: **241 834,90**
Incluziv salariu **18 447,99**

Intocmit _____ ()
(funcția, semnătura)

Verificat _____ ()
(funcția, semnătura)

Investitor
Obiect**Rețele de canalizare in sat.Cigirleni, r-nul Ialoveni****Catalog de prețuri unitare pentru obiectul № 4**
Amenajare
(formular desfășurat)

№ crt.	Simbol norme și Cod resurse	Denumire lucrări, cheltuieli și resurse	U.M.	Consum de resurse pe unitate de măsură	Valoare, lei	
					Pe unitate de măsură	Total incl. salariu
1	2	3	4	5	6	7
		1. Lucrari terasamente.				
1	TsC18A 1	Sapatura mecanica cu buldozer pe tractor pe senile de 65-80 CP, inclusiv impingerea pamintului pina la 10 m, in teren catg. 1(Срезка растит. грунта)	100 m3			809,54 0,00
	295226000 3553	Buldozer pe senile pina la 65-80 CP	h-ut	2,1000	385,50	809,54
2	TsC26A 1	Dislocarea mecanica a pamintului din depozit nou, necompactat si impingerea lui pina la 5 m cu buldozer pe tractor de 65-80 CP teren catg. I sau II	100 m3			508,86 0,00
	295226000 3553	Buldozer pe senile pina la 65-80 CP	h-ut	1,3200	385,50	508,86
3	TsC18A 1	Sapatura mecanica cu buldozer pe tractor pe senile de 65-80 CP, inclusiv impingerea pamintului pina la 10 m, in teren catg. 1(Восстановл. растит. грунта)	100 m3			809,56 0,00
	295226000 3553	Buldozer pe senile pina la 65-80 CP	h-ut	2,1000	385,50	809,56
4	TsC26A 1	Dislocarea mecanica a pamintului din depozit nou, necompactat si impingerea lui pina la 50 m cu buldozer pe tractor de 65-80 CP teren catg. I sau II	100 m3			508,87 0,00
	295226000 3553	Buldozer pe senile pina la 65-80 CP	h-ut	1,3200	385,50	508,87
5	TsC03B 1	Sapatura mecanica cu excavatorul de 0,40-0,70 mc, cu motor cu	100 m3			891,76

1	2	3	4	5	6	7
		ardere interna si comanda hidraulica, in pamint cu umiditate naturala, descarcare in depozit teren catg. II				0,00
	295226000 3501	Excavator pe senile cu o cupa cu motor termic, 0,40-0,70 mc	h-ut	2,0500	435,00	891,76
		2. Imbracaminte rutiera din asfalt -210m2				
6	TsD05A	Compactarea cu maiul mecanic de 150-200 kg a umpluturilor in straturi succesive de 20-30 cm grosime, exclusiv udarea fiecarui strat in parte, umpluturile executandu-se din pamint necoeziv	100 m3			1 664,25 ----- 573,30
	931006001 9900	Muncitor necalificat	h-om	8,8200	65,00	573,30
	295227000 4021	Mai mecanic de 150-200 kg cu motor termic 6 cp (4 kw)	h-ut	10,3900	105,00	1 090,95
7	DA06B2	Strat de agregate naturale cilindrate, avind functia de rezistenta filtranta, izolatoare, aerisire, antigeliva si anticapilara, cu asternere mecanica, cu nisip	m3			587,63 ----- 24,05
	712902001 2800	Pavator	h-om	0,3700	65,00	24,05
	410011620 2806	Apa industriala in cisterne pt. lucrari drumuri-terasam.	m3	0,2320	12,50	2,90
	142110220 0525	Nisip sortat nespalat de riu si lacuri 0,0-7,0 mm	m3	1,3110	350,00	458,85
	295224000 4010	Compactor static autopropulsat cu rulouri valturi R 8-14 de 14tf	h-ut	0,1530	410,50	62,81
	341054000 5603	Autocisterna 5-8 t cu dispozitive de stropire	h-ut	0,0230	380,00	8,74
	295222000 3546	Autogreder pina la 175 cp	h-ut	0,0480	631,00	30,29
8	DA12C	Strat de fundatie sau reprofilare din piatra sparta, pentru drumuri, cu asternere mecanica, executat fara impanare, fara innoroire	m3			563,47 ----- 19,50
	712902001 2800	Pavator	h-om	0,3000	65,00	19,50
	141112220 1672	Piatra sparta pentru pt.drumuri r.magmatice 40-63 mm	m3	1,2700	335,00	425,45
	410011620 2806	Apa industriala in cisterne pt. lucrari drumuri-terasam.	m3	0,0500	12,50	0,62
	295222000 3546	Autogreder pina la 175 cp	h-ut	0,0420	631,00	26,50
	295224000 4010	Compactor static autopropulsat cu rulouri valturi R 8-14 de 14tf	h-ut	0,2180	410,50	89,49

1	2	3	4	5	6	7
	341054000 5603	Autocisterna 5-8 t cu dispozitive de stropire	h-ut	0,0050	380,00	1,90
9	DB16H K=1.5	Imbracaminte de beton asfaltic cu agregate marunte, executata la cald, in grosime de 6,0 cm, cu asternere mecanica	m2			324,28 ----- 4,88
	712904001 0110	Asfaltator	h-om	0,0500	65,00	4,88
	111100010 001311	Mixtura asfaltica preparata la cald cu agregate marunte	t	0,0940	2 150,00	303,15
	142110220 0000	Nisip bitumat	t	0,0030	780,00	3,51
	271060342 0379	Otel patrat lam.cald lt = 30 mm	kg	0,0110	22,40	0,37
	295224000 4010	Compactor static autopropulsat cu rulouri valturi R 8-14 de 14tf	h-ut	0,0053	410,50	3,26
	295224000 4003	Compactor pe pneuri static autopropulsat 10,1-16 tf	h-ut	0,0053	410,50	3,26
	295224000 5100	Repartizor finisor de mixturi asfaltice cu motor term. 92 cp	h-ut	0,0053	735,50	5,85
		3. Trotuar -4m2				
10	DA06A2	Strat de agregate naturale cilindrata, avind functia de rezistenta filtranta, izolatoare, aerisire, antigeliva si anticapilara, cu asternere manuala, cu nisip	m3			608,05 ----- 74,75
	712902001 2800	Pavator	h-om	1,1500	65,00	74,75
	142110220 0525	Nisip sortat nespalat de riu si lacuri 0,0-7,0 mm	m3	1,3110	350,00	458,85
	410011620 2806	Apa industriala in cisterne pt. lucrari drumuri-terasam.	m3	0,2320	12,50	2,90
	295224000 4010	Compactor static autopropulsat cu rulouri valturi R 8-14 de 14tf	h-ut	0,1530	410,50	62,80
	341054000 5603	Autocisterna 5-8 t cu dispozitive de stropire	h-ut	0,0230	380,00	8,75
11	DA11B	Strat de fundatie sau reprofilare din piatra sparta, pentru drumuri, cu asternere manuala, executat cu impanare fara innoroire	m3			676,15 ----- 107,25
	712902001 2800	Pavator	h-om	1,6500	65,00	107,25
	141112220 1646	Piatra sparta pentru pt.drumuri r.magmatice 15-25 mm	m3	0,2030	335,00	68,00
	141112220 1672	Piatra sparta pentru pt.drumuri r.magmatice 40-63 mm	m3	1,2190	335,00	408,35
	410011620 2806	Apa industriala in cisterne pt. lucrari drumuri-terasam.	m3	0,1500	12,50	1,90
	295224000 4010	Compactor static autopropulsat cu rulouri valturi R 8-14 de 14tf	h-ut	0,2070	410,50	84,95
	341054000 5603	Autocisterna 5-8 t cu dispozitive de stropire	h-ut	0,0150	380,00	5,70

1	2	3	4	5	6	7
12	DE12C K=1.33	Asfalt turnat, executat la trotuare, pe o fundatie existenta, in grosime de 4,0 cm	m2			237,04 <hr/> 30,25
	712904001 0110	Asfaltator	h-om	0,2900	65,00	25,07
	931006001 9900	Muncitor necalificat	h-om	0,0600	65,00	5,18
	111100020 0010	Asfalt turnat	t	0,0720	2 150,00	205,87
	142110220 0513	Nisip sortat nespalat de riu si lacuri 0,0-3,0 mm	m3	0,0020	350,00	0,93
		4. Gard metalic H=1.5m (L=76m)+ Poarta si portita				
13	TsC39A 1	Saparea mecanica a gropilor , cu instalatie de forat pe teren de lucru , pentru gropi de stilpi si ancore de electrificare in teren catg. II - III, adincime 0.8 m (K=0.25)	buc			52,14 <hr/> 32,50
	713701001 1500	Electrician	h-om	0,0800	65,00	1,30
	931006001 9900	Muncitor necalificat	h-om	1,9200	65,00	31,20
	281123630 9848	Confectii met.pentru lucrari de linii, statii electrice	kg	0,4000	22,40	2,24
	352020000 5303	Tren de lucru cu instalatie sapat gropi pentru stilpi	h-ut	0,4800	145,00	17,40
14	AcD22A	Prepararea si turnarea betonului in fundatia canalelor, prin interior cu H 1,2-1,8 m si acoperire 1-5 m. Beton B7.5	m3			1 776,04 <hr/> 554,45
	712909001 0600	Drenor-canalist	h-om	8,5300	65,00	554,45
	266310210 00001	Beton B 7,5	m3	1,0300	1 142,15	1 188,18
	410011620 2818	Apa pentru mortare si betoane	m3	0,1000	12,50	1,26
	295227000 7602	Tirfor 1,5 tf	h-ut	0,3500	15,00	5,25
	295227000 3706	Betoniera pina la 250 - 500l cu amestec fortat, actioanata electric	h-ut	0,3250	32,00	10,40
	295227000 3799	Vibrator de interior pentru beton 0.90-1.5 KW	h-ut	0,6000	27,50	16,50
15	AcD22A	Prepararea si turnarea betonului in fundatia canalelor, prin interior cu H 1,2-1,8 m si acoperire 1-5 m. Beton B12.5	m3			1 844,50 <hr/> 554,43
	712909001 0600	Drenor-canalist	h-om	8,5300	65,00	554,43
	266310210 00002	Beton B 12,5	m3	1,0300	1 208,33	1 256,64

1	2	3	4	5	6	7
	410011620 2818	Apa pentru mortare si betoane	m3	0,1000	12,50	1,29
	295227000 7602	Tirfor 1,5 tf	h-ut	0,3500	15,00	5,21
	295227000 3706	Betoniera pina la 250 - 500l cu amestec fortat, actioanata electric	h-ut	0,3250	32,00	10,43
	295227000 3799	Vibrator de interior pentru beton 0.90-1.5 KW	h-ut	0,6000	27,50	16,50
16	CO07A1	Imprejmuiri metalice din otel profilat, model obisnuit cu montarea panoului gata confectionat (Металлические ограждения, из профильной стали, обычной модели, при установке готовых панелей)	kg			37,87 5,20
	721407002 1400	Lacatus constructii metalice	h-om	0,0300	65,00	1,95
	931006001 9920	Muncitor deservire CM	h-om	0,0500	65,00	3,25
	271070351 8124	Panou gata confectionat - Металлические ограждения, из профильной стали, обычной модели, при установке готовых панелей	kg	1,0500	30,83	32,37
	287315590 1200	Electrozi pentru sudura	kg	0,0010	55,00	0,05
	401110620 2741	Energie electrica	kw	0,0010	2,64	0,00
	243022610 3294	Vopsea de miniu de plumb pe baza de ulei V 351-3	kg	0,0050	48,50	0,24
17	IzD10A	Vopsirea anticoroziva cu pensula de mina a confectiilor si constructiilor metalice cu un strat de grund anticoroziv pe baza de miniu de plumb si doua straturi de email clorcauciuc, a confectiilor si constructiilor metalice, executate din profile cu grosimi intre 8 mm si 12 mm inclusiv	t			1 229,18 418,60
	714102001 3400	Vopsitor industrial	h-om	6,4400	65,00	418,60
	243011610 0000	Email clorcauciuc	kg	7,8000	65,50	510,90
	243022610 0814	Grund miniu de plumb G 355-6	kg	3,9000	48,50	189,15
	243022610 9420	Diluant pt.lacuri anticorozive D.006-1 NI 1708-61 A1	kg	0,5500	48,50	26,68
	232016620 0676	White spirit	kg	1,9500	42,50	82,87
	171131730 6661	Bumbac de sters	kg	0,9750	1,00	0,98
		5. Rigola de scurjere-TipII-38m				
18	AcE52A	Strat de protectie din piatra sparta	m3			555,61

1	2	3	4	5	6	7
		la conductele de alimentare cu apa sau canalizare				115,70
	931006001 9922	Muncitor deservire	h-om	1,7800	65,00	115,70
	142110220 6036	Piatra sparta pt. drumuri 8 -45 mm	m3	1,2500	335,00	418,75
	341054000 3730	Autoincarcator 5t	h-ut	0,0510	415,00	21,16
19	AcD22A	Prepararea si turnarea betonului in fundatia canalelor, prin interior cu H 1,2-1,8 m si acoperire 1-5 m. Бетон B10	m3			1 763,40 554,45
	712909001 0600	Drenor-canalist	h-om	8,5300	65,00	554,45
	266310250 00	Beton B10	m3	1,0300	1 130,00	1 175,54
	410011620 2818	Apa pentru mortare si betoane	m3	0,1000	12,50	1,26
	295227000 7602	Tirfor 1,5 tf	h-ut	0,3500	15,00	5,25
	295227000 3706	Betoniera pina la 250 - 500l cu amestec fortat, actioanata electric	h-ut	0,3250	32,00	10,40
	295227000 3799	Vibrator de interior pentru beton 0.90-1.5 KW	h-ut	0,6000	27,50	16,50
20	CB03A	Cofraje din panouri refofosibile, cu placaj de 15 mm pentru turnarea betonului in cuzineti, fundatii pahar si fundatii de utilaje inclusiv sprijinirile	m2			119,91 68,25
	931006001 9920	Muncitor deservire CM	h-om	0,1000	65,00	6,50
	712401001 07001	Dulgher	h-om	0,9500	65,00	61,75
	273411380 3233	Sirma neagra moale d = 2,5 mm	kg	0,0500	28,50	1,43
	287314588 7000	Cuie cu cap conic tip A pentru constructii	kg	0,0800	34,50	2,76
	203012292 8385	Panou de cofraj cu placaj de 15 mm	m2	0,0900	285,00	25,65
	201010290 3495	Scinduri de rasinoase	m3	0,0035	5 000,00	17,50
	201010290 0900	Lemn rotund de rasinoase	m3	0,0005	5 000,00	2,50
	232018731 5789	Decofrol	kg	0,1200	15,20	1,82
		6. Spatii verzi				
21	TsE04A	Nivelarea terenului natural si a platformelor de terasamente cu buldozer pe tractor pe senile 65-80 CP, prin taierea damburilor si impingerea in goluri a pamintului	100m2			48,19 0,00

1	2	3	4	5	6	7
		sapat, teren catg. I si II (Планировка откосов)				
	295226000 3553	Buldozer pe senile pina la 65-80 CP	h-ut	0,1250	385,50	48,19
22	TsH09C	Semanarea gazonului pe suprafetele taluzelor cu 1 kg saminta pe 100 mp	100m2			448,00 ----- 338,00
	712902001 2880	Peisagist-floricultor	h-om	5,2000	65,00	338,00
	022110720 4435	Seminte de plante-graminee perene (pm)	kg	1,0000	110,00	110,00
23	TsH109 A	Imprastierea arborilor si arbustilor pentru plantarea distanta de pina 100m: arbori foiosi	buc			53,44 ----- 0,94
	931006001 9900	Muncitor necalificat	h-om	0,0145	65,00	0,94
	283012730 3001	Arbori	buc	1,0500	50,00	52,50
24	TsH108 A	Saparea gropilor pentru plantarea arborilor mecanizat	buc			2,30 ----- 0,00
	295226000 3520	Sapator de gropi	h-ut	0,0125	184,00	2,30
25	TsH110 A	Plantarea arborilor in gropi gata sapate: arbori foiosi	buc			18,85 ----- 18,85
	931006001 9900	Muncitor necalificat	h-om	0,2900	65,00	18,85
	283012730 3001,	Arbori - (Se prevad P. 23 in consumul normei TsH109A)	buc	1,0500	0,00	0,00

Intocmit _____ ()
(funcția, semnătura)

Verificat _____ ()
(funcția, semnătura)

Rețele de canalizare în sat.Cigirleni, r-nul Ialoveni

(denumirea obiectivului)

WinCmera2000
Formular Nr.3

DEVIZ LOCAL № 4 Amenajare

Valoarea de deviz 241 834,90 lei

Intocmit în prețuri curente

№ crt.	Simbol norme și Cod resurse	Denumire lucrări și cheltuieli	U.M.	Cantitate conform datelor din proiect	Valoarea de deviz, lei	
					Pe unitate de măsură	Total
1	2	3	4	5	6	7
		Total borderou de resurse № 4:				

Manopera :

1.	71240100107001	Dulgher	h-om	25,27	65,00	1 642,55
2.	7129020012800	Pavator	h-om	13,076	65,00	849,94
3.	7129020012880	Peisagist-floricultor	h-om	14,56	65,00	946,40
4.	7129040010110	Asfaltator	h-om	16,5214	65,00	1 073,89
5.	7129090010600	Drenor-canalist	h-om	69,3489	65,00	4 507,67
6.	7137010011500	Electrician	h-om	0,66	65,00	42,90
7.	7141020013400	Vopsitor industrial	h-om	6,7234	65,00	437,02
8.	7214070021400	Lacatus constructii metalice	h-om	31,326	65,00	2 036,19
9.	9310060019900	Muncitor necalificat	h-om	38,6082	65,00	2 509,53
10.	9310060019920	Muncitor deservire CM	h-om	54,87	65,00	3 566,55
11.	9310060019922	Muncitor deservire	h-om	12,8516	65,00	835,35
Total manopera						18 447,99

Materiale:

1.	0221107204435	Seminte de plante-graminee perene (pm)	kg	2,80	110,00	308,00
2.	111100010001311	Mixtura asfaltica preparata la cald cu agregate marunte	t	29,61	2 150,00	63 661,50
3.	1111000200010	Asfalt turnat	t	0,1915	2 150,00	411,73
4.	1411122201646	Piatra sparta pentru pt.drumuri r.magmatice 15-25 mm	m3	0,0406	335,00	13,60
5.	1411122201672	Piatra sparta pentru pt.drumuri r.magmatice 40-63 mm	m3	26,9138	335,00	9 016,12
6.	1421102200000	Nisip bitumat	t	0,945	780,00	737,10
7.	1421102200513	Nisip sortat nespalat de riu si lacuri 0,0-3,0 mm	m3	0,0053	350,00	1,85
8.	1421102200525	Nisip sortat nespalat de riu si lacuri 0,0-7,0 mm	m3	22,287	350,00	7 800,45
9.	1421102206036	Piatra sparta pt. drumuri 8 -45 mm	m3	9,025	335,00	3 023,38
10.	1711317306661	Bumbac de sters	kg	1,0179	1,00	1,02
11.	2010102900900	Lemn rotund de rasinoase	m3	0,0133	5 000,00	66,50
12.	2010102903495	Scinduri de rasinoase	m3	0,0931	5 000,00	465,50
13.	2030122928385	Panou de cofraj cu placaj de 15 mm	m2	2,394	285,00	682,29
14.	2320166200676	White spirit	kg	2,0358	42,50	86,52
15.	2320187315789	Decofrol	kg	3,192	15,20	48,52
16.	2430116100000	Email clorcauciuc	kg	8,1432	65,50	533,38
17.	2430226100814	Grund miniu de plumb G 355-6	kg	4,0716	48,50	197,47
18.	2430226103294	Vopsea de miniu de plumb pe baza de ulei V	kg	5,221	48,50	253,22

		351-3				
19.	2430226109420	Diluant pt.lacuri anticorozive D.006-1 NI 1708-61 A1	kg	0,5742	48,50	27,85
20.	26631021000001	Beton B 7,5	m3	2,7776	1 142,15	3 172,44
21.	26631021000002	Beton B 12,5	m3	0,1456	1 208,33	175,93
22.	26631025000	Beton B10	m3	5,5344	1 130,00	6 253,87
23.	2710603420379	Otel patrat lam.cald lt = 30 mm	kg	3,465	22,40	77,62
24.	2710703518124	Panou gata confectionat - Металлические ограждения, из профильной стали, обычной модели, при установке готовых панелей	kg	1 096,41	30,83	33 802,32
25.	2734113803233	Sirma neagra moale d = 2,5 mm	kg	1,33	28,50	37,91
26.	2811236309848	Confectii met.pentru lucrari de linii, statii electrice	kg	3,30	22,40	73,92
27.	2830127303001	Arbori	buc	58,80	50,00	2 940,00
28.	2830127303001,	Arbori - (Se prevad P. 23 in consumul normei TsH109A)	buc	58,80	0,00	0,00
29.	2873145887000	Cuie cu cap conic tip A pentru constructii	kg	2,128	34,50	73,42
30.	2873155901200	Electrozi pentru sudura	kg	1,0442	55,00	57,43
31.	4011106202741	Energie electrica	kw	1,0442	2,64	2,76
32.	4100116202806	Apa industriala in cisterne pt. lucrari drumuri-terasam.	m3	5,024	12,50	62,80
33.	4100116202818	Apa pentru mortare si betoane	m3	0,8211	12,50	10,27
		Total materiale de constructii				134 076,69

Utilaje de constructii:

1.	2952220003546	Autogreder pina la 175 cp	h-ut	1,6884	631,00	1 065,38
2.	2952240004003	Compactor pe pneuri static autopropulsat 10,1-16 tf	h-ut	1,6695	410,50	685,33
3.	2952240004010	Compactor static autopropulsat cu rulouri valturi R 8-14 de 14tf	h-ut	8,8899	410,50	3 649,30
4.	2952240005100	Repartizor finisor de mixturi asfaltice cu motor term. 92 cp	h-ut	1,6695	735,50	1 227,92
5.	2952260003501	Excavator pe senile cu o cupa cu motor termic, 0,40-0,70 mc	h-ut	1,927	435,00	838,25
6.	2952260003520	Sapator de gropi	h-ut	0,70	184,00	128,80
7.	2952260003553	Buldozer pe senile pina la 65-80 CP	h-ut	2,756	385,50	1 062,44
8.	2952270003706	Betoniera pina la 250 - 500l cu amestec fortat, actioanata electric	h-ut	2,6423	32,00	84,56
9.	2952270003799	Vibrator de interior pentru beton 0.90-1.5 KW	h-ut	4,878	27,50	134,14
10.	2952270004021	Mai mecanic de 150-200 kg cu motor termic 6 cp (4 kw)	h-ut	6,5457	105,00	687,30
11.	2952270007602	Tirfor 1,5 tf	h-ut	2,8455	15,00	42,68
12.	3410540003730	Autoincarcator 5t	h-ut	0,3682	415,00	152,80
13.	3410540005603	Autocisterna 5-8 t cu dispozitive de stropire	h-ut	0,499	380,00	189,62
14.	3520200005303	Tren de lucru cu instalatie sapat gropi pentru stilpi	h-ut	3,96	145,00	574,20
		Total utilaje de constructii				10 522,72

Total:

Cheltuieli directe	lei	163 047,40
Contributii asigurari sociale	24,00 %	4 427,52
Cheltuieli de transport	4,00 %	5 363,07
Total	100,00 +	172 837,99
Cheltuieli de regie	10,00 %	17 283,80
Total	100,00 +	190 121,79

Beneficiu de deviz	6,00 %	11 407,30
Total	100,00 +	201 529,09
TVA	20,00 %	40 305,81

Total deviz: **241 834,90**

Intocmit _____ ()
(funcția, semnătura)

Verificat _____ ()
(funcția, semnătura)

Retele de canalizare in s.Cigirleni r-nul Ialoveni

(denumirea obiectivului)

DEVIZ LOCAL № 5 Retele KJI-064 (Statie de pompare SE)

Valoarea de deviz 36 874,62 lei

Intocmit in prețuri curente

№ crt.	Simbol norme și Cod resurse	Lucrări și cheltuieli	U.M.	Cantitate conform datelor din proiect	Valoarea de deviz, lei	
					Pe unitate de măsură incl. salariu	Total incl. salariu
1	2	3	4	5	6	7
		1. Lucrari de constructie				
1	TsA16D1	Sapatura manuala de pamint, in spatii limitate, in transe de pina la 4 m adincime, pentru cabluri electrice de inalta tensiune, in pamint cu umiditate naturala fara sprijiniri latime < 1 m, adincime < 1,5 m , teren foarte tare	m3	6,30	204,75 204,75	1 289,92 1 289,92
2	TsD18B	Umplutura compactata in santuri, pentru cablurile ingropate ale liniilor electrice de inalta tensiune, executata cu pamint provenit din teren mijlociu	m3	6,30	64,30 63,05	405,09 397,21
3	TsD04C	Compactarea cu maiul de mina a umpluturilor executate in sapaturi orizontale sau inclinate la 1/4, inclusiv udarea fiecarui strat de pamint in parte, avind 20 cm grosime pamint necoeziv	m3	6,30	49,35 48,10	310,91 303,03
4	CA03F	Beton simplu turnat cu mijloace clasice, in fundatii, socluri, ziduri de sprijin, pereti sub cota zero, preparat cu centrala de betoane sau beton marfa conform. art. CA01, turnare cu mijloace clasice, beton simplu clasa B	m3	0,25	1 718,48 250,24	429,62 62,56

1	2	3	4	5	6	7
5	34-02-003 -1	Executarea conductelor din tevi de polietilena: pina la 2 gauri	1 km	0,012	119 601,67 8 645,00	1 435,22 103,74
		Cheltuieli directe	lei		3 870,76	
		Contributii asigurari sociale	24,00 %		517,55	
		Cheltuieli de transport	4,00 %		67,25	
		Total	100,00 +		4 455,56	
		Cheltuieli de regie	10,00 %		445,57	
		Total	100,00 +		4 901,13	
		Beneficiu de deviz	6,00 %		294,07	
		Total	100,00 +		5 195,20	
		Total Lucrari de constructie			5 195,20	
		Incluziv salariu			2 156,46	
		2. Lucrari de montare				
6	08-02-142 -1	Executarea patului pentru un singur cablu in transee	100 m	0,23	2 801,17 430,96	644,27 99,12
7	08-02-141 -1	Cablu pina la 35 kV in transee executate fara acoperiri, masa 1 m, pina la: 1 kg	100 m	0,23	1 426,09 890,48	328,00 204,81
8	08-02-148 -1	Cablu pina la 35 kV in tevi, blocuri si cutii pozate, masa 1 m pina la: 1 kg	100 m	0,12	1 171,25 806,00	140,55 96,72
9	08-02-143 -1	Acoperirea cablului, pozat in transee: cu caramida a unui singur cablu	100 m	0,23	2 437,13 423,13	560,54 97,32
10	08-02-143 -2	Cablu АПВзБбШп-5x10 mm2	m	45,00	57,50 0,00	2 587,50 0,00
11	08-02-143 -3	Cablu АПВзБбШп-3x4 mm2	m	10,00	25,03 0,00	250,30 0,00
12	404-23-1	Caramida	buc	80,00	6,00 0,00	480,00 0,00
13	408-93-1	Nisip	m3	1,80	350,00 0,00	630,00 0,00

1	2	3	4	5	6	7
14	08-02-411 -1	Cap terminal cu manusi termocontractabile din polietilena pentru cablu cu 3-4 conductori cu izolatie din hirtie, tensiune pina la 1 kV, sectiunea unui conductor, pina la: 35 mm2	buc	8,00	210,11 89,05	1 680,89 712,40
15	08-02-411 -1	Furtun metalic ,diametrul exterior pina la 40mm	100 m	0,04	9 965,50 2 255,50	398,62 90,22
16	08-02-411 -2	Furtun metalic ,diametrul exterior pina la 50mm	100 m	0,08	10 030,88 2 327,00	802,47 186,16
17	08-03-573 -4	Dulap (pupitru) de comanda suspendat, inaltime ,ЯУЭ-0642	buc	1,00	3 056,74 154,05	3 056,74 154,05
18	08-03-525 -2	Intrerupator ПП3-255 16АП	buc	1,00	434,99 182,65	434,99 182,65
19	08-02-471 -1	Priza de pamint, verticala, din otel cornier, dimensiuni 50x50x5 mm	10 buc	0,20	3 630,25 695,50	726,05 139,10
20	08-02-471 -4	Priza de pamint, verticala, din otel rotund, diametru 20mm	10 buc	0,30	3 123,37 538,87	937,01 161,66
21	04-02-472 -9	Conductor de legare la pamint, deschis pe suporturi de constructii, din otel rotund, diametru 20mm	100 m	1,05	6 745,19 1 384,50	7 082,45 1 453,72
Cheltuieli directe			lei			20 740,38
Contributii asigurari sociale				24,00 %		858,70
Cheltuieli de transport				4,00 %		610,87
Total				100,00 +		22 209,95
Cheltuieli de regie				52,50 %		1 878,41
Total				100,00 +		24 088,36
Beneficiu de deviz				6,00 %		1 445,29
Total				100,00 +		25 533,65
Total Lucrari de montare						25 533,65
Incluziv salariu						3 577,93
Cheltuieli directe			lei			30 728,85

TVA	20,00 %	6 145,77
-----	---------	----------

Total deviz: 36 874,62
Incluziv salariu 5 734,39

Intocmit _____ ()
(funcția, semnătura)

Verificat _____ ()
(funcția, semnătura)

Investitor
Obiect**Rețele de canalizare in s.Cigirleni r-nul Ialoveni****Catalog de prețuri unitare pentru obiectul № 5**
Rețele KJI-064 (Statie de pompare SE)
(formular desfășurat)

№ crt.	Simbol norme și Cod resurse	Denumire lucrări, cheltuieli și resurse	U.M.	Consum de resurse pe unitate de măsură	Valoare, lei	
					Pe unitate de măsură	Total incl. salariu
1	2	3	4	5	6	7
		1. Lucrari de constructie				
1	TsA16D 1	Sapatura manuala de pamint, in spatii limitate, in transe de pina la 4 m adincime, pentru cabluri electrice de inalta tensiune, in pamint cu umiditate naturala fara sprijiniri latime < 1 m, adincime < 1,5 m , teren foarte tare	m3			204,75 <hr/> 204,75
	931006001 9900	Muncitor necalificat	h-om	2,8600	65,00	185,90
	713701001 1500	Electrician	h-om	0,2900	65,00	18,85
2	TsD18B	Umplutura compactata in santuri, pentru cablurile ingropate ale liniilor electrice de inalta tensiune, executata cu pamint provenit din teren mijlociu	m3			64,30 <hr/> 63,05
	931006001 9900	Muncitor necalificat	h-om	0,9700	65,00	63,05
	410011620 2806	Apa industriala in cisterne pt. lucrari drumuri-terasam.	m3	0,1000	12,50	1,25
3	TsD04C	Compactarea cu maiul de mina a umpluturilor executate in sapaturi orizontale sau inclinate la 1/4, inclusiv udarea fiecarui strat de pamint in parte, avind 20 cm grosime pamint necoeziv	m3			49,35 <hr/> 48,10
	931006001 9900	Muncitor necalificat	h-om	0,7400	65,00	48,10
	410011620 2806	Apa industriala in cisterne pt. lucrari drumuri-terasam.	m3	0,1000	12,50	1,25
4	CA03F	Beton simplu turnat cu mijloace clasice, in fundatii, socluri, ziduri	m3			1 718,48

1	2	3	4	5	6	7
		de sprijin, pereti sub cota zero, preparat cu centrala de betoane sau beton marfa conform. art. CA01, turnare cu mijloace clasice, beton simplu clasa B				250,24
	7123010010200	Betonist	h-om	3,4500	65,00	224,24
	9310060019920	Muncitor deservire CM	h-om	0,4000	65,00	26,00
	2663102100000.	Beton clasa B	m3	1,0250	1 283,33	1 335,16
	4100116202818	Apa pentru mortare si betoane	m3	0,1000	12,50	1,28
	2952270003100	Vibrator de adincime	h-ut	0,6000	32,20	19,32
	3410520006752	Automacara 6 - 10 tf	h-ut	0,2500	450,00	112,48
5	34-02-003-1	Executarea conductelor din tevi de polietilena: pina la 2 gauri	1 km			119 601,67 8 645,00
	1	Muncitor	h-om	133,0000	65,00	8 645,00
	101-0070	Benzina "АИ-98", "АИ-95" "Экстра", "АИ-93"	t	0,0008	20 833,33	0,00
	102-0097	Cherestea de esente rasoase. Grinzi netivite, lungime 2-3,75 m, diferite latimi, grosime 100-125 mm, cal. III	m3	0,0800	5 000,00	416,67
	530-0182	Tevi din polietilena de tensiune joasa, diametrul exterior 110 mm	m	1 000,0000	110,54	110 540,00
		2. Lucrari de montare				
6	08-02-142-1	Executarea patului pentru un singur cablu in transee	100 m			2 801,17 430,96
	1	Muncitor	h-om	6,6300	65,00	430,96
	021102	Macara pe sasiu auto la lucrari de montare a utilajului tehnologic (cu exceptia conductelor principale), 10 t	h-ut	4,9900	450,00	2 245,48
	400002	Automobile cu bord, tonaj pina la 8 t	h-ut	4,9900	25,00	124,74
7	08-02-141-1	Cablu pina la 35 kV in transee executate fara acoperiri, masa 1 m, pina la: 1 kg	100 m			1 426,09 890,48
	1	Muncitor	h-om	13,7000	65,00	890,48
	1010813	Sirma din otel cu carbon redus pentru diferite destinatii, zincata, diametru 3,0 mm	t	0,00004	28 500,00	0,00
	1010865	Role de plumb, marca "C1", grosime 1,0 mm	t	0,0008	12 200,00	10,61
	1011641	Otel cornier, polite egale, marca "ВСТ3кп2" dimensiuni 50x50x5 mm	t	0,0100	22 500,00	225,00
	1011755	Otel fisie calmat, marca "Ст3сп", latime 50-200 mm, grosime 4-5 mm	t	0,0010	18 200,00	15,83
	1011786	Lac de bitum "БТ-123"	t	0,00006	42 500,00	0,00
	1019852	Vopsea	kg	0,2500	65,00	16,26
	5009101	Butoane de montaj	1000 buc	0,00832	2 000,00	16,52

1	2	3	4	5	6	7
	5009500	Fise de marcare	100 buc	0,0410	35,00	1,43
	5009623	Banda "K226"	100 m	0,0096	25,00	0,26
	021102	Macara pe sasiu auto la lucrari de montare a utilajului tehnologic (cu exceptia conductelor principale), 10 t	h-ut	0,3900	450,00	175,52
	030203	Cricuri hidraulice, capacitate de ridicare 63 t	h-ut	3,2200	10,00	32,22
	030408	Cabestane electrice, forta de tractiune 156,96 (16) kN (t)	h-ut	3,2200	10,00	32,22
	400002	Automobile cu bord, tonaj pina la 8 t	h-ut	0,3900	25,00	9,74
8	08-02-14 8-1	Cablu pina la 35 kV in tevi, blocuri si cutii pozate, masa 1 m pina la: 1 kg	100 m			1 171,25 806,00
	1	Muncitor	h-om	12,4000	65,00	806,00
	1010813	Sirma din otel cu carbon redus pentru diferite destinatii, zincata, diametru 3,0 mm	t	0,00004	28 500,00	0,00
	1010865	Role de plumb, marca "C1", grosime 1,0 mm	t	0,0008	12 200,00	10,17
	1011786	Lac de bitum "БТ-123"	t	0,00006	42 500,00	0,00
	5009101	Butoane de montaj	1000 buc	0,00832	2 000,00	16,67
	5009500	Fise de marcare	100 buc	0,0041	35,00	0,17
	5009623	Banda "K226"	100 m	0,0096	25,00	0,25
	5220077	Aliaje de staniu-plumb fara stibiu, marca "ПЮС30"	kg	0,5000	185,50	92,75
	021102	Macara pe sasiu auto la lucrari de montare a utilajului tehnologic (cu exceptia conductelor principale), 10 t	h-ut	0,3900	450,00	175,50
	030203	Cricuri hidraulice, capacitate de ridicare 63 t	h-ut	3,0000	10,00	30,00
	030408	Cabestane electrice, forta de tractiune 156,96 (16) kN (t)	h-ut	3,0000	10,00	30,00
	400002	Automobile cu bord, tonaj pina la 8 t	h-ut	0,3900	25,00	9,75
9	08-02-14 3-1	Acoperirea cablului, pozat in transee: cu caramida a unui singur cablu	100 m			2 437,13 423,13
	1	Muncitor	h-om	6,5100	65,00	423,13
	021102	Macara pe sasiu auto la lucrari de montare a utilajului tehnologic (cu exceptia conductelor principale), 10 t	h-ut	4,2400	450,00	1 908,00
	400002	Automobile cu bord, tonaj pina la 8 t	h-ut	4,2400	25,00	106,00
10	08-02-14 3-2	Cablu АПВЗБ6ШП-5x10 mm2	m			57,50 0,00
	25252	Cablu АПВЗБ6ШП-5x10 mm2	m	1,0000	57,50	57,50
11	08-02-14 3-3	Cablu АПВЗБ6ШП-3x4 mm2	m			25,03 0,00
	25211452	Cablu АПВЗБ6ШП-3x4 mm2	m	1,0000	25,03	25,03
12	404-23-1	Caramida	buc			6,00 0,00
	255252	Caramida	buc	1,0000	6,00	6,00

1	2	3	4	5	6	7
13	408-93-1	Nisip	m3			350,00 0,00
	221525252	Nisip	m3	1,0000	350,00	350,00
14	08-02-41 1-1	Cap terminal cu manusi termocontractabile din polietilena pentru cablu cu 3-4 conductori cu izolatie din hirtie, tensiune pina la 1 kV, sectiunea unui conductor, pina la: 35 mm2	buc			210,11 89,05
	1	Muncitor	h-om	1,3700	65,00	89,05
	1010069	Benzina de aviatie "Б-70"	t	0,0008	20 833,33	16,67
	1010633	Parafina petroliera solida "П-3"	t	0,00001	24 200,00	0,30
	25252	Cap terminal cu manusi termocontractabile din polietilena pentru cablu cu 3-4 conductori cu izolatie din hirtie, tensiune pina la 1 kV, sectiunea unui conductor, pina la: 35 mm2	buc	1,0000	85,50	85,50
	5009101	Butoane de montaj	1000 buc	0,00204	2 000,00	4,08
	5009500	Fise de marcare	100 buc	0,0100	35,00	0,35
	5440089	Banda adeziva izolatoare pe compound policasin, marca "ЛСЭПЛ", latime 20-30 mm, grosime de la 0,14 pina la 0,19 mm inclusiv	kg	0,0500	120,55	6,03
	5420042	Propan-butan, amestec tehnic	kg	0,1800	18,50	3,33
	5009623	Banda "K226"	100 m	0,0024	25,00	0,06
	021102	Macara pe sasiu auto la lucrari de montare a utilajului tehnologic (cu exceptia conductelor principale), 10 t	h-ut	0,0100	450,00	4,50
	400002	Automobile cu bord, tonaj pina la 8 t	h-ut	0,0100	25,00	0,25
15	08-02-41 1-1	Furtun metalic ,diametrul exterior pina la 40mm	100 m			9 965,50 2 255,50
	1	Muncitor	h-om	34,7000	65,00	2 255,50
	1010115	Suruburi cu cap semirotund, lungime 50 mm	t	0,00218	55 000,00	137,50
	1010813	Sirma din otel cu carbon redus pentru diferite destinatii, zincata, diametru 3,0 mm	t	0,0030	28 500,00	71,25
	52522	Furtun metalic ,diametrul exterior pina la 40mm	m	100,0000	45,20	4 520,00
	1011755	Otel fisie calmat, marca "Cr3cn", latime 50-200 mm, grosime 4-5 mm	t	0,0515	18 200,00	955,50
	1011924	Electrozi Э42А, diametru 4 mm	kg	1,0500	55,00	57,75
	1019100	Cartus pentru impuscat	10 buc	21,8000	15,00	327,00
	1019109	Dibluri pentru conexiune	10 buc	21,8000	7,50	163,50
	1039160	Mansoane de cuplare	buc	10,0000	3,85	38,50
	5009031	Scoabe	10 buc	25,0000	3,50	87,50
	5009061	Fisa de izolatie	buc	10,0000	0,50	5,00
	5009070	Racordari	10 buc	1,0000	15,00	15,00
	5009081	Punti de conexiune flexibile, tip "ИГС-50"	buc	5,0000	3,80	19,00
	021102	Macara pe sasiu auto la lucrari de montare a utilajului tehnologic (cu exceptia conductelor principale), 10 t	h-ut	0,2200	450,00	99,00

1	2	3	4	5	6	7
	040502	Instalatii pentru sudare manuala cu arc electric (de curent continuu)	h-ut	17,9000	65,00	1 163,50
	331451	Perforatoare electrice	h-ut	4,4400	10,00	44,50
	400002	Automobile cu bord, tonaj pina la 8 t	h-ut	0,2200	25,00	5,50
16	08-02-41 1-2	Furtun metalic ,diametrul exterior pina la 50mm	100 m			10 030,88 ----- 2 327,00
	1	Muncitor	h-om	35,8000	65,00	2 327,00
	1010115	Suruburi cu cap semirodunt, lungime 50 mm	t	0,00218	55 000,00	137,50
	1010813	Sirma din otel cu carbon redus pentru diferite destinatii, zincata, diametru 3,0 mm	t	0,0030	28 500,00	71,25
	25222	Furtun metalic ,diametrul exterior pina la 50mm	m	100,0000	45,00	4 500,00
	1011755	Otel fisie calmat, marca "СтЗсп", latime 50-200 mm, grosime 4-5 mm	t	0,0515	18 200,00	932,75
	1011924	Electrozi Э42А, diametru 4 mm	kg	1,0500	55,00	57,75
	1019100	Cartus pentru impuscat	10 buc	21,8000	15,00	327,00
	1019109	Dibluri pentru conexiune	10 buc	21,8000	7,50	163,50
	1039160	Mansoane de cuplare	buc	10,0000	3,85	38,50
	5009031	Scoabe	10 buc	20,0000	3,50	70,00
	5009061	Fisa de izolatie	buc	10,0000	0,50	5,00
	5009070	Racordari	10 buc	1,0000	15,00	15,00
	5009081	Punti de conexiune flexibile, tip "ИПС-50"	buc	5,0000	3,80	19,00
	021102	Macara pe sasiu auto la lucrari de montare a utilajului tehnologic (cu exceptia conductelor principale), 10 t	h-ut	0,3300	450,00	148,50
	040502	Instalatii pentru sudare manuala cu arc electric (de curent continuu)	h-ut	17,9000	65,00	1 163,50
	331451	Perforatoare electrice	h-ut	4,6400	10,00	46,38
	400002	Automobile cu bord, tonaj pina la 8 t	h-ut	0,3300	25,00	8,25
17	08-03-57 3-4	Dulap (pupitru) de comanda suspendat, inaltime ,ЯУЭ-0642	buc			3 056,74 ----- 154,05
	1	Muncitor	h-om	2,3700	65,00	154,05
	1011924	Electrozi Э42А, diametru 4 mm	kg	0,1000	55,00	5,50
	1011977	Suruburi cu piulite si saibe	kg	0,1000	55,00	5,50
	252522	Dulap (pupitru) de comanda suspendat, inaltime ,ЯУЭ-0642	buc	1,0000	2 742,24	2 742,24
	1019852	Vopsea	kg	0,0200	65,00	1,30
	021102	Macara pe sasiu auto la lucrari de montare a utilajului tehnologic (cu exceptia conductelor principale), 10 t	h-ut	0,0700	450,00	31,50
	040502	Instalatii pentru sudare manuala cu arc electric (de curent continuu)	h-ut	0,7100	65,00	46,15
	050102	Compresoare mobile, motor cu ardere interna, presiune 686 kPa (7 atm) 5 m3/min	h-ut	0,2200	285,00	62,70
	100602	Ciocane usoare perforatoare la lucrari la statii mobile de compresare	h-ut	0,2200	27,50	6,05
	400002	Automobile cu bord, tonaj pina la 8 t	h-ut	0,0700	25,00	1,75
18	08-03-52 5-2	Intrerupator ППЗ-255 16АП	buc			434,99 ----- 182,65

1	2	3	4	5	6	7
	1	Muncitor	h-om	2,8100	65,00	182,65
	1011924	Electrozi 242A, diametru 4 mm	kg	0,0700	55,00	3,85
	25252222	Intrerupator III3-255 16AII	buc	1,0000	68,45	68,45
	1011964	Sfoara (spagat) de hirtie	kg	0,0040	1,52	0,01
	1011977	Suruburi cu piulite si saibe	kg	0,4550	55,00	25,03
	1019100	Cartus pentru impuscat	10 buc	1,2200	15,00	18,30
	1019103	Dibluri de distantare	100 buc	0,0140	75,00	1,05
	1019109	Dibluri pentru conexiune	10 buc	1,2200	7,50	9,15
	1019760	Lac de electroizolatie "318"	kg	0,0140	64,50	0,90
	1019852	Vopsea	kg	0,0460	65,00	2,99
	2019408	Constructii din otel individuale, grilaje sudate, masa pina la 0,1 t	t	0,0030	30 830,33	92,49
	5009062	Papuci de cablu	buc	3,1000	2,50	7,75
	5009081	Punti de conexiune flexibile, tip "ПГС-50"	buc	1,0000	3,80	3,80
	5009500	Fise de marcare	100 buc	0,0200	35,00	0,70
	5009619	Ate de cusut	kg	0,0020	10,00	0,02
	5429033	Vaselina tehnica	kg	0,0090	43,50	0,39
	5440089	Banda adeziva izolatoare pe compound policasin, marca "ЛСЭПЛ", latime 20-30 mm, grosime de la 0,14 pina la 0,19 mm inclusiv	kg	0,0360	120,55	4,34
	021102	Macara pe sasiu auto la lucrari de montare a utilajului tehnologic (cu exceptia conductelor principale), 10 t	h-ut	0,0090	450,00	4,05
	040502	Instalatii pentru sudare manuala cu arc electric (de curent continuu)	h-ut	0,1300	65,00	8,45
	330206	Masini de gaurit electrice	h-ut	0,0400	10,00	0,40
	400002	Automobile cu bord, tonaj pina la 8 t	h-ut	0,0090	25,00	0,22
19	08-02-47 1-1	Priza de pamint, verticala, din otel cornier, dimensiuni 50x50x5 mm	10 buc			3 630,25 ----- 695,50
	1	Muncitor	h-om	10,7000	65,00	695,50
	1011641	Otel cornier, polite egale, marca "ВСТ3кп2" dimensiuni 50x50x5 mm	t	0,1160	22 500,00	2 610,00
	1011786	Lac de bitum "BT-123"	t	0,0020	42 500,00	85,00
	1011924	Electrozi 242A, diametru 4 mm	kg	0,6500	55,00	35,75
	021102	Macara pe sasiu auto la lucrari de montare a utilajului tehnologic (cu exceptia conductelor principale), 10 t	h-ut	0,1900	450,00	85,50
	040502	Instalatii pentru sudare manuala cu arc electric (de curent continuu)	h-ut	1,7500	65,00	113,75
	400002	Automobile cu bord, tonaj pina la 8 t	h-ut	0,1900	25,00	4,75
20	08-02-47 1-4	Priza de pamint, verticala, din otel rotund, diametru 20mm	10 buc			3 123,37 ----- 538,87
	1	Muncitor	h-om	8,2900	65,00	538,87
	101111614	Otel-carbon calitate normala, marca "ВСТ3пс5-1", rotund, diametru 20 mm	t	0,1249	17 800,00	2 225,00
	1011786	Lac de bitum "BT-123"	t	0,0020	42 500,00	85,00
	1011924	Electrozi 242A, diametru 4 mm	kg	0,7800	55,00	42,90
	021102	Macara pe sasiu auto la lucrari de montare a utilajului tehnologic (cu exceptia conductelor principale), 10 t	h-ut	0,1400	450,00	63,00
	040502	Instalatii pentru sudare manuala cu arc electric (de curent continuu)	h-ut	2,5400	65,00	165,10

1	2	3	4	5	6	7
	400002	Automobile cu bord, tonaj pina la 8 t	h-ut	0,1400	25,00	3,50
21	04-02-47 2-9	Conductor de legare la pamint, deschis pe suporturi de constructii, din otel rotund, diametru 20mm	100 m			6 745,19 ----- 1 384,50
	1	Muncitor	h-om	21,3000	65,00	1 384,50
	10116114	Otel-carbon calitate normala, marca "BCТ3пс5-1", rotund, diametru 20 mm	t	0,2500	17 800,00	4 450,00
	1011627	Otel-carbon calitate obisnuita, marca "BCТ3пс5", tabla, grosime 4-6 mm	t	0,0040	18 200,00	72,80
	1011924	Electrozi Э42А, diametru 4 mm	kg	0,9000	55,00	49,50
	1019100	Cartus pentru impuscat	10 buc	8,2000	15,00	123,00
	1019109	Dibluri pentru conexiune	10 buc	8,2000	7,50	61,50
	1019852	Vopsea	kg	2,4000	65,00	156,00
	5009031	Scoabe	10 buc	1,5000	3,50	5,25
	5009105	Suportul corpului de iluminat	10 buc	13,4000	10,00	134,00
	021102	Macara pe sasiu auto la lucrari de montare a utilajului tehnologic (cu exceptia conductelor principale), 10 t	h-ut	0,1900	450,00	85,50
	040502	Instalatii pentru sudare manuala cu arc electric (de curent continuu)	h-ut	3,3600	65,00	218,40
	400002	Automobile cu bord, tonaj pina la 8 t	h-ut	0,1900	25,00	4,75

Intocmit _____ ()
(funcția, semnătura)

Verificat _____ ()
(funcția, semnătura)

Rețele de canalizare în s.Cigirleni r-nul Ialoveni

(denumirea obiectivului)

WinCmeta2000
Formular Nr.3

DEVIZ LOCAL № 5 Rețele KJI-064 (Statie de pompare SE)

Valoarea de deviz 36 874,62 lei

Intocmit în prețuri curente

№ crt.	Simbol norme și Cod resurse	Denumire lucrări și cheltuieli	U.M.	Cantitate conform datelor din proiect	Valoarea de deviz, lei	
					Pe unitate de măsură	Total
1	2	3	4	5	6	7
Total borderou de resurse № 5:						

Manopera :

1.	1	Muncitor	h-om	56,6412	65,00	3 681,67
2.	7123010010200	Betonist	h-om	0,8625	65,00	56,06
3.	7137010011500	Electrician	h-om	1,827	65,00	118,75
4.	9310060019900	Muncitor necalificat	h-om	28,791	65,00	1 871,41
5.	9310060019920	Muncitor deservire CM	h-om	0,10	65,00	6,50
Total manopera						5 734,39

Materiale:

1.	101-0070	Benzina "AI-98", "AI-95" "Экстра", "AI-93"	t	0,00	20 833,33	0,00
2.	1010069	Benzina de aviație "Б-70"	t	0,0064	20 833,33	133,33
3.	1010115	Suruburi cu cap semirotund, lungime 50 mm	t	0,0003	55 000,00	16,50
4.	1010633	Parafina petroliera solida "П-3"	t	0,0001	24 200,00	2,42
5.	1010813	Sirma din otel cu carbon redus pentru diferite destinații, zincata, diametru 3,0 mm	t	0,0003	28 500,00	8,55
6.	1010865	Role de plumb, marca "C1", grosime 1,0 mm	t	0,0003	12 200,00	3,66
7.	10111614	Otel-carbon calitate normala, marca "ВСт3пс5-1", rotund, diametru 20 mm	t	0,0375	17 800,00	667,50
8.	10116114	Otel-carbon calitate normala, marca "ВСт3пс5-1", rotund, diametru 20 mm	t	0,2625	17 800,00	4 672,50
9.	1011627	Otel-carbon calitate obisnuita, marca "ВСт3пс5", tabla, grosime 4-6 mm	t	0,0042	18 200,00	76,44
10.	1011641	Otel cornier, polite egale, marca "ВСт3кп2" dimensiuni 50x50x5 mm	t	0,0255	22 500,00	573,75
11.	1011755	Otel fisie calmat, marca "Ст3сп", latime 50-200 mm, grosime 4-5 mm	t	0,0064	18 200,00	116,48
12.	1011786	Lac de bitum "БТ-123"	t	0,001	42 500,00	42,50
13.	1011924	Electrozi Э42А, diametru 4 mm	kg	1,605	55,00	88,27
14.	1011964	Sfoara (spagat) de hartie	kg	0,004	1,52	0,01
15.	1011977	Suruburi cu piulite si saibe	kg	0,555	55,00	30,53
16.	1019100	Cartus pentru impuscat	10 buc	12,446	15,00	186,69
17.	1019103	Dibluri de distantare	100 buc	0,014	75,00	1,05
18.	1019109	Dibluri pentru conexiune	10 buc	12,446	7,50	93,34
19.	1019760	Lac de electroizolatie "318"	kg	0,014	64,50	0,90
20.	1019852	Vopsea	kg	2,6435	65,00	171,83
21.	102-0097	Cherestea de esente rasoase. Grinzi netivite,	m3	0,001	5 000,00	5,00

		lungime 2-3,75 m, diferite latimi, grosime 100-125 mm, cal. III				
22.	1039160	Mansoane de cuplare	buc	1,20	3,85	4,62
23.	2019408	Constructii din otel individuale, grilaje sudate, masa pina la 0,1 t	t	0,003	30 830,33	92,49
24.	221525252	Nisip	m3	1,80	350,00	630,00
25.	25211452	Cablu АПВзБ6ШП-3x4 mm2	m	10,00	25,03	250,30
26.	25222	Furtun metalic ,diametrul exterior pina la 50mm	m	8,00	45,00	360,00
27.	25252	Cap terminal cu manusi termocontractabile din polietilena pentru cablu cu 3-4 conductori cu izolatie din hirtie, tensiune pina la 1 kV, sectiunea unui conductor, pina la: 35 mm2	buc	8,00	85,50	684,00
28.	25252	Cablu АПВзБ6ШП-5x10 mm2	m	45,00	57,50	2 587,50
29.	252522	Dulap (pupitru) de comanda suspendat, inaltime ,ЯУЭ-0642	buc	1,00	2 742,24	2 742,24
30.	25252222	Intrerupator ПП3-255 16АП	buc	1,00	68,45	68,45
31.	255252	Caramida	buc	80,00	6,00	480,00
32.	2663102100000.	Beton clasa B	m3	0,2601	1 283,33	333,79
33.	4100116202806	Apa industriala in cisterne pt. lucrari drumuri-terasam.	m3	1,26	12,50	15,76
34.	4100116202818	Apa pentru mortare si betoane	m3	0,0254	12,50	0,32
35.	5009031	Scoabe	10 buc	4,175	3,50	14,61
36.	5009061	Fisa de izolatie	buc	1,20	0,50	0,60
37.	5009062	Papuci de cablu	buc	3,10	2,50	7,75
38.	5009070	Racordari	10 buc	0,12	15,00	1,80
39.	5009081	Punti de conexiune flexibile, tip "ПГС-50"	buc	1,60	3,80	6,08
40.	5009101	Butoane de montaj	1000 buc	0,0192	2 000,00	38,40
41.	5009105	Suportul corpului de iluminat	10 buc	14,07	10,00	140,70
42.	5009500	Fise de marcare	100 buc	0,1099	35,00	3,85
43.	5009619	Ate de cusut	kg	0,002	10,00	0,02
44.	5009623	Banda "K226"	100 m	0,0226	25,00	0,57
45.	5220077	Aliaje de staniu-plumb fara stibiu, marca "ПООС30"	kg	0,06	185,50	11,13
46.	52522	Furtun metalic ,diametrul exterior pina la 40mm	m	4,00	45,20	180,80
47.	530-0182	Tevi din polietilena de tensiune joasa, diametrul exterior 110 mm	m	12,00	110,54	1 326,48
48.	5420042	Propan-butan, amestec tehnic	kg	1,44	18,50	26,64
49.	5429033	Vaselina tehnica	kg	0,009	43,50	0,39
50.	5440089	Banda adeziva izolatoare pe compound policasin, marca "ЛСЭПЛ", latime 20-30 mm, grosime de la 0,14 pina la 0,19 mm inclusiv	kg	0,436	120,55	52,56
		Total materiale de constructii				16 953,10

Utilaje de constructii:

1.	021102	Macara pe sasiu auto la lucrari de montare a utilajului tehnologic (cu exceptia conductelor principale), 10 t	h-ut	2,7331	450,00	1 229,90
2.	030203	Cricuri hidraulice, capacitate de ridicare 63 t	h-ut	1,1006	10,00	11,01
3.	030408	Cabestane electrice, forta de tractiune 156,96 (16) kN (t)	h-ut	1,1006	10,00	11,01
4.	040502	Instalatii pentru sudare manuala cu arc electric (de curent continuu)	h-ut	7,628	65,00	495,82
5.	050102	Compresoare mobile, motor cu ardere interna, presiune 686 kPa (7 atm) 5 m3/min	h-ut	0,22	285,00	62,70
6.	100602	Ciocane usoare perforatoare la lucrari la statii mobile de compresare	h-ut	0,22	27,50	6,05
7.	2952270003100	Vibrator de adincime	h-ut	0,15	32,20	4,83

8.	330206	Masini de gaurit electrice	h-ut	0,04	10,00	0,40
9.	331451	Perforatoare electrice	h-ut	0,5488	10,00	5,49
10.	3410520006752	Automacara 6 - 10 tf	h-ut	0,0625	450,00	28,12
11.	400002	Automobile cu bord, tonaj pina la 8 t	h-ut	2,7331	25,00	68,32
		Total utilaje de construcții				1 923,65

Total:

Cheltuieli directe	lei	30 728,85
TVA	20,00 %	6 145,77

Total deviz:

36 874,62

Intocmit _____ ()

(funcția, semnătura)

Verificat _____ ()

(funcția, semnătura)

Retele de canalizare in s.Cigirleni r-nul Ialoveni

(denumirea obiectivului)

DEVIZ LOCAL № 6 Alimentare cu energie electrica

Valoarea de deviz 129 306,91 lei

Intocmit in prețuri curente

№ crt.	Simbol norme și Cod resurse	Lucrări și cheltuieli	U.M.	Cantitate conform datelor din proiect	Valoarea de deviz, lei	
					Pe unitate de măsură incl. salariu	Total incl. salariu
1	2	3	4	5	6	7
		1. Lucrari de constructie				
1	33-04-003 -12	Montarea stîlpilor din beton armat pentru suspendarea comuna a conductorilor LEA 0,38, 6-10 kV cu adaosuri simple: cu un singur picior cu doua proptele	buc	1,00	15 939,70 1 389,05	15 939,70 1 389,05
2	33-04-007 -1	Montarea placilor din beton armat pentru sustineri LEA 10 kV, П-3И	buc	2,00	205,10 64,35	410,20 128,70
3	33-04-009 -6	Suspendarea in localitate populata a conductorilor LEA 6-10 kV, sectiune peste 35 mm ² , cu ajutorul mecanismelor	1 km	0,033	36 066,06 3 720,00	1 190,18 122,76
4	33-04-016 -2	Transportarea constructiilor si materialelor sustinerilor LEA 0,38-10 kV pe magistrala: a sustinerilor din beton armat cu un singur picior	buc	3,00	245,80 28,60	737,40 85,80
5	33-04-016 -5	Transportarea constructiilor si materialelor sustinerilor LEA 0,38-10 kV pe magistrala: a materialelor echipamentului sustinerilor cu un singur picior	buc	3,00	79,95 16,25	239,85 48,75
6	33-04-030	Montarea intreruptoarelor:	set	10,00	999,72	9 997,16

1	2	3	4	5	6	7
	-3	РЛНДМ-10/400У1			525,85	5 258,50
7	33-04-030 -1	Montarea detensionatoarelor: cu ajutorul mecanismelor	set	1,00	708,56 278,85	708,56 278,85
8	33-04-030 -3	Montarea intreruptoarelor: cu ajutorul mecanismelor	set	1,00	988,35 525,85	988,35 525,85
		Cheltuieli directe	lei			30 211,40
		Contributii asigurari sociale	24,00 %			1 881,18
		Cheltuieli de transport	4,00 %			560,04
		Total	100,00 +			32 652,62
		Cheltuieli de regie	10,00 %			3 265,26
		Total	100,00 +			35 917,88
		Beneficiu de deviz	6,00 %			2 155,07
		Total	100,00 +			38 072,95
		Total Lucrari de constructie				38 072,95
		Incluziv salariu				7 838,26
		2. Lucrari de montare. 1. Разъединительный пункт 10 кВт АРП-1 (изоляторы и линейная арматура л.АЕЕ.8)				
9	08-01-052 -1	Izolator de sustinere, tensiune pina la 10 kV, ПС-70Е	buc	13,00	196,71 29,90	2 557,29 388,70
10	08-02-305 -1	clema НВ-2	buc	6,00	47,73 15,60	286,35 93,60
11	08-02-305 -1	ушко У1-7-16	buc	7,00	107,73 15,60	754,08 109,20
12	08-02-305 -1	Clema de filiera ПА	buc	3,00	67,02 15,60	201,07 46,80
13	08-02-305 -1	Clema de filiera ПС	buc	7,00	58,03 15,60	406,18 109,20
14	08-02-305 -1	Clema А2А	buc	6,00	74,75 15,60	448,47 93,60

1	2	3	4	5	6	7
15	08-02-305 -1	Звено ПРТ-7	buc	6,00	108,92 15,60	653,55 93,60
16	08-02-305 -1	Серьга СРС -7-17	buc	7,00	67,73 15,60	474,08 109,20
17	08-02-305 -1	Слема ПГН-2-6	buc	1,00	137,91 15,60	137,91 15,60
18	08-02-305 -1	Armatura liniara suplimentara la pozarea CIA (tip Torsada): conductor AC-70 (osinovca)	buc	1,00	49,08 15,60	49,08 15,60
19		2.Разъединительный пункт 10 кВт АРП-1 (стальные конструкции л.АЕЕ.8)		0,00	0,00 0,00	0,00 0,00
20	08-02-305 -4	Traversa pe stilp M2-10-SP	buc	1,00	31,88 26,65	31,88 26,65
21	08-02-377 -3	Armatura liniara si constructii din metal pentru fixarea conductorilor (CIA-3) pe constructiile stilpului mono-lant din beton armat: consola PA-1	buc	1,00	1 468,25 1 222,00	1 468,25 1 222,00
22	08-02-305 -4	устройство ответвительное промежуточное УОП	buc	1,00	31,88 26,65	31,88 26,65
23	08-01-052 -1	Izolator de sustinere, tensiune pina la 10 kV, ШФ-20В	buc	8,00	192,32 29,90	1 538,60 239,20
24	08-01-052 -1	Izolator de sustinere, tensiune pina la 10 kV, ПС-70Д	buc	6,00	196,72 29,90	1 180,29 179,40
25	08-02-305 -4	Traversa pe stilp TM-2	buc	2,00	331,14 26,65	662,29 53,30
26	08-02-305 -4	Traversa pe stilp TM-6	buc	1,00	693,35 26,65	693,35 26,65
27	08-02-305 -1	Bratară pe stilp XI	buc	3,00	69,89 15,60	209,68 46,80

1	2	3	4	5	6	7
28	08-02-305 -1	Bratara pe stilp X7	buc	3,00	57,07 15,60	171,22 46,80
29	08-02-305 -1	Bratara pe stilp X8	buc	1,00	55,74 15,60	55,74 15,60
30	08-02-305 -1	Clema de filiera ПС-2	buc	2,00	68,69 15,60	137,37 31,20
31	08-02-305 -1	Clema de filiera ПА	buc	16,00	51,49 15,60	823,92 249,60
32	08-02-305 -1	Clema de filiera А2А	buc	6,00	74,72 15,60	448,35 93,60
33	08-02-305 -1	ушко У-1	buc	1,00	61,94 15,60	61,94 15,60
34	08-02-305 -4	крепление подкоса УКП	buc	1,00	168,14 26,65	168,14 26,65
35	08-02-305 -1	Стяжка Г-1	buc	2,00	207,57 15,60	415,15 31,20
36	08-02-305 -1	Consola PA-1	buc	1,00	421,25 15,60	421,25 15,60
37	08-02-305 -1	Consola PA-2	buc	1,00	77,67 15,60	77,67 15,60
38	08-02-305 -1	Consola PA-4	buc	1,00	68,66 15,60	68,66 15,60
39	08-02-305 -1	Consola PA-5	buc	1,00	80,73 15,60	80,73 15,60
40	08-02-305 -1	Consola (val privoda) PA-3	buc	1,00	163,03 15,60	163,03 15,60
41	08-02-377 -3	Armatura liniara si constructii din metal pentru fixarea conductorilor (CIA-3) pe constructiile stilpului mono-lant	buc	10,00	1 494,37 1 222,00	14 943,70 12 220,00

1	2	3	4	5	6	7
		din beton armat: dconductor de legare la pamint 3П-1				
42	08-02-471 -4	Priza de pamint, verticala, din otel rotund, diametru 20 mm	10 buc	0,10	3 123,30 538,80	312,33 53,88
43	08-02-472 -9	Conductor de legare la pamint, deschis, pe suporturi de constructii, din otel rotund, diametru 20 mm	100 m	1,20	6 745,20 1 384,50	8 094,24 1 661,40
44	08-01-087 -3	Constructii metalice sub utilaj	t	0,04	38 908,00 4 043,00	1 556,32 161,72
Cheltuieli directe			lei		39 784,04	
Contributii asigurari sociale			24,00 %		4 219,44	
Cheltuieli de transport			4,00 %		737,38	
Total			100,00 +		44 740,86	
Cheltuieli de regie			52,50 %		9 230,02	
Total			100,00 +		53 970,88	
Beneficiu de deviz			6,00 %		3 238,25	
Total			100,00 +		57 209,13	
Total Lucrari de montare. 1.					57 209,13	
Разъединительный пункт 10 кВт АРП-1 (изоляторы и линейная арматура л.АЕЕ.8)						
Incluziv salariu					17 581,00	
3. Utilaj						
45	Preturi firmei	Decupla РЛНД1-10/200	buc	1,00	6 388,27 0,00	6 388,27 0,00
46	Preturi firmei	Intrerupator ПРН -3-10	buc	1,00	485,00 0,00	485,00 0,00
47	Preturi firmei	Intrerupator siguranta CUT-OUT	buc	3,00	975,00 0,00	2 925,00 0,00
48	Preturi firmei	Detensionatoare PBT-10	buc	3,00	842,50 0,00	2 527,50 0,00

1	2	3	4	5	6	7
	Cheltuieli directe		lei			12 325,77
	Cheltuieli de achizitionare-depozitare		1,20 %			147,91
	Total Utilaj					12 473,68
	Incluziv salariu					0,00
	Cheltuieli directe		lei			107 755,76
	TVA		20,00 %			21 551,15
	Total deviz:					129 306,91
	Incluziv salariu					25 419,26

Intocmit _____ ()
(funcția, semnătura)

Verificat _____ ()
(funcția, semnătura)

Investitor
Obiect**Rețele de canalizare in s.Cigirleni r-nul Ialoveni****Catalog de prețuri unitare pentru obiectul № 6**
Alimentare cu energie electrica
(formular desfășurat)

№ crt.	Simbol norme și Cod resurse	Denumire lucrări, cheltuieli și resurse	U.M.	Consum de resurse pe unitate de măsură	Valoare, lei	
					Pe unitate de măsură	Total incl. salariu
1	2	3	4	5	6	7
		1. Lucrari de constructie				
1	33-04-00 3-12	Montarea stilpilor din beton armat pentru suspendarea comuna a conductorilor LEA 0,38, 6-10 kV cu adaosuri simple: cu un singur picior cu doua proptele	buc			15 939,70 1 389,05
	1	Muncitor	h-om	21,3700	65,00	1 389,05
	101-1714	Buloane pentru constructii cu piulite si saibe	t	0,0000	55 000,00	0,00
	101-9341	Bare de otel cu diametrul pina la 10 mm	t	0,0000	18 200,00	0,00
	110-9030	Izolatori in forma de tija	buc	0,0000	198,00	0,00
	101-1757	Cirpe de sters	kg	0,0200	10,00	0,20
	500-9057	Caciula de polietilena	buc	0,0000	15,00	0,00
	110-9126	Placi metalice	buc	0,1000	12,00	1,20
	101-0962	Unsoare consistenta "Ж"	t	0,00003	350 000,00	0,00
	101-0404	Vopsea de ulei neagra	t	0,0004	65 000,00	26,00
	542-9025	Lubrifiant "ЗЭС"	kg	0,1000	24,55	2,46
	110-9091	Dibluri	buc	0,0000	1,50	0,00
	113-0079	Lac de bitum "БТ-577"	t	0,0001	28 500,00	2,85
	201-9261	Piese de fixare din otel	kg	0,0000	55,00	0,00
	201-9266	Bratari din otel	kg	0,0000	55,00	0,00
	201-9285	Traverse din otel	t	0,0000	55 000,00	0,00
	440-9062	Adaosuri din beton armat	buc	0,0000	0,00	0,00
	446-20111	Sustineri pentru stilpi	buc	3,0000	4 333,33	12 999,99
	160402	Masini de foraj-macara pe automobil, adincime de foraj 3,5 m	h-ut	3,1600	350,00	1 106,00
	400001	Autocamion de bord, tonaj pina la 5 t	h-ut	1,0700	385,00	411,95
2	33-04-00 7-1	Montarea placilor din beton armat pentru sustineri LEA 10 kV, П-3И	buc			205,10 64,35
	1	Muncitor	h-om	0,9900	65,00	64,35
	101-1714	Buloane pentru constructii cu piulite si saibe	t	0,0000	55 000,00	0,00
	101-9662	Buloane de ancorare	t	0,0000	55 000,00	0,00
	446-2301	Placi de ancorare din beton armat prefabricat LEA si IDD	m3	0,0000	4 200,00	0,00
	161001	Automacara, 10 t	h-ut	0,2700	450,00	121,50

1	2	3	4	5	6	7
	400001	Autocamion de bord, tonaj pina la 5 t	h-ut	0,0500	385,00	19,25
3	33-04-00 9-6	Suspendarea in localitate populata a conductorilor LEA 6-10 kV, sectiune peste 35 mm2, cu ajutorul mecanismelor	1 km			36 066,06 ----- 3 720,00
	1	Muncitor	h-om	57,2300	65,00	3 720,00
	542-9025	Lubrifiant "3ЭC"	kg	0,1000	24,55	2,42
	252001022	Conductorilor LEA 6-10 kV, sectiune peste 35 mm2	m	1 000,0000	22,60	22 600,00
	551-0455	Conectoare ovale "COAC"	buc	3,4000	145,50	494,85
	520-0037	Sirma din aluminiu, diametru 3 mm	t	0,0035	28 500,00	86,36
	101-1757	Cirpe de sters	kg	0,0500	10,00	0,61
	101-1745	Benzina solvent	t	0,00006	20 833,33	0,00
	101-1292	White-spirit	t	0,00022	43 500,00	0,00
	110-9009	Armatura liniara	t	0,0000	68 500,00	0,00
	110-9032	Izolatori de suspensie liniari in forma de taler	t	0,0000	35 000,00	0,00
	502-9079	Conductori neizolati	t	0,0000	83 333,33	0,00
	010410	Tractoare cu roti pneumatice la lucrari in alte domenii de constructii (cu exceptia gospodarii apelor) 59 kW (80 c.p.)	h-ut	7,5600	380,00	2 873,03
	031001	Autohidroascensoare, capacitate de ridicare 12 m	h-ut	14,8200	350,00	5 187,58
	400001	Autocamion de bord, tonaj pina la 5 t	h-ut	2,8600	385,00	1 101,21
4	33-04-01 6-2	Transportarea constructiilor si materialelor sustinerilor LEA 0,38-10 kV pe magistrala: a sustinerilor din beton armat cu un singur picior	buc			245,80 ----- 28,60
	1	Muncitor	h-om	0,4400	65,00	28,60
	010201	Remorci de tractor, 2 t	h-ut	0,2400	75,00	18,00
	010410	Tractoare cu roti pneumatice la lucrari in alte domenii de constructii (cu exceptia gospodarii apelor) 59 kW (80 c.p.)	h-ut	0,2400	380,00	91,20
	021141	Automacara la lucrari in alte domenii de constructii (cu exceptia conductelor principale), 10 t	h-ut	0,2400	450,00	108,00
5	33-04-01 6-5	Transportarea constructiilor si materialelor sustinerilor LEA 0,38-10 kV pe magistrala: a materialelor echipamentului sustinerilor cu un singur picior	buc			79,95 ----- 16,25
	1	Muncitor	h-om	0,2500	65,00	16,25
	010201	Remorci de tractor, 2 t	h-ut	0,1400	75,00	10,50
	010410	Tractoare cu roti pneumatice la lucrari in alte domenii de constructii (cu exceptia gospodarii apelor) 59 kW (80 c.p.)	h-ut	0,1400	380,00	53,20
6	33-04-03 0-3	Montarea intreruptoarelor: ПЛHДМ-10/400Y1	set			999,72 ----- 525,85
	1	Muncitor	h-om	8,0900	65,00	525,85

1	2	3	4	5	6	7
	101-1714	Buloane pentru constructii cu piulite si saibe	t	0,0000	55 000,00	0,00
	101-9341	Bare de otel cu diametrul pina la 10 mm	t	0,0000	18 200,00	0,00
	110-9030	Izolatori in forma de tija	buc	0,0000	198,00	0,00
	201-9261	Piese de fixare din otel	kg	0,0000	55,00	0,00
	101-1757	Cirpe de sters	kg	0,0200	10,00	0,20
	101-1292	White-spirit	t	0,00012	43 500,00	5,22
	101-0962	Unsoare consistenta "Ж"	t	0,00003	350 000,00	10,50
	542-9025	Lubrifiant "ЗЭС"	kg	0,0100	24,55	0,25
	113-0079	Lac de bitum "БТ-577"	t	0,0001	28 500,00	2,85
	201-9266	Bratari din otel	kg	0,0000	55,00	0,00
	502-9079	Conductori neizolati	t	0,0000	83 333,33	0,00
	161001	Automacara, 10 t	h-ut	0,6600	450,00	297,00
	400001	Autocamion de bord, tonaj pina la 5 t	h-ut	0,4100	385,00	157,85
7	33-04-03 0-1	Montarea detensionatoarelor: cu ajutorul mecanismelor	set			708,56 ----- 278,85
	1	Muncitor	h-om	4,2900	65,00	278,85
	101-1714	Buloane pentru constructii cu piulite si saibe	t	0,0000	55 000,00	0,00
	101-9341	Bare de otel cu diametrul pina la 10 mm	t	0,0000	18 200,00	0,00
	110-9030	Izolatori in forma de tija	buc	0,0000	198,00	0,00
	201-9261	Piese de fixare din otel	kg	0,0000	55,00	0,00
	101-1757	Cirpe de sters	kg	0,0200	10,00	0,20
	101-1292	White-spirit	t	0,00003	43 500,00	0,00
	101-0962	Unsoare consistenta "Ж"	t	0,00003	350 000,00	0,00
	542-9025	Lubrifiant "ЗЭС"	kg	0,1000	24,55	2,46
	201-9266	Bratari din otel	kg	0,0000	55,00	0,00
	113-0079	Lac de bitum "БТ-577"	t	0,0001	28 500,00	2,85
	031001	Autohidroascensoare, capacitate de ridicare 12 m	h-ut	0,9700	350,00	339,50
	400001	Autocamion de bord, tonaj pina la 5 t	h-ut	0,2200	385,00	84,70
8	33-04-03 0-3	Montarea intreruptoarelor: cu ajutorul mecanismelor	set			988,35 ----- 525,85
	1	Muncitor	h-om	8,0900	65,00	525,85
	101-1714	Buloane pentru constructii cu piulite si saibe	t	0,0000	55 000,00	0,00
	101-9341	Bare de otel cu diametrul pina la 10 mm	t	0,0000	18 200,00	0,00
	110-9030	Izolatori in forma de tija	buc	0,0000	198,00	0,00
	201-9261	Piese de fixare din otel	kg	0,0000	55,00	0,00
	101-1757	Cirpe de sters	kg	0,0200	10,00	0,20
	101-1292	White-spirit	t	0,00012	43 500,00	4,35
	101-0962	Unsoare consistenta "Ж"	t	0,00003	350 000,00	0,00
	542-9025	Lubrifiant "ЗЭС"	kg	0,0100	24,55	0,25
	113-0079	Lac de bitum "БТ-577"	t	0,0001	28 500,00	2,85
	201-9266	Bratari din otel	kg	0,0000	55,00	0,00
	502-9079	Conductori neizolati	t	0,0000	83 333,33	0,00
	161001	Automacara, 10 t	h-ut	0,6600	450,00	297,00
	400001	Autocamion de bord, tonaj pina la 5 t	h-ut	0,4100	385,00	157,85
		2. Lucrari de montare. 1. Разъединительный пункт 10 кВт АРП-1 (изоляторы и линейная арматура л.АЕЕ.8)				
9	08-01-05	Izolator de sustinere, tensiune pina	buc			196,71

1	2	3	4	5	6	7
	2-1	la 10 kV, ПС-70E				29,90
	1	Muncitor	h-om	0,4600	65,00	29,90
	1011977	Suruburi cu piulite si saibe	kg	0,0800	55,00	4,40
	111120	Izolator ПС-70E	buc	1,0000	160,00	160,00
	021102	Macara pe sasiu auto la lucrari de montare a utilajului tehnologic (cu exceptia conductelor principale), 10 t	h-ut	0,0050	450,00	2,25
	030408	Cabestane electrice, forta de tractiune 156,96 (16) kN (t)	h-ut	0,0040	10,00	0,04
	400002	Automobile cu bord, tonaj pina la 8 t	h-ut	0,0050	25,00	0,12
10	08-02-30 5-1	clema HB-2	buc			47,73 15,60
	1	Muncitor	h-om	0,2400	65,00	15,60
	25222	clema HB-2	buc	1,0000	23,15	23,15
	021102	Macara pe sasiu auto la lucrari de montare a utilajului tehnologic (cu exceptia conductelor principale), 10 t	h-ut	0,0010	450,00	0,45
	031050	Turle telescopice, 25 m	h-ut	0,3400	25,00	8,50
	400002	Automobile cu bord, tonaj pina la 8 t	h-ut	0,0010	25,00	0,03
11	08-02-30 5-1	ушко У1-7-16	buc			107,73 15,60
	1	Muncitor	h-om	0,2400	65,00	15,60
	2544222	ушко У1-7-16	buc	1,0000	83,15	83,15
	021102	Macara pe sasiu auto la lucrari de montare a utilajului tehnologic (cu exceptia conductelor principale), 10 t	h-ut	0,0010	450,00	0,45
	031050	Turle telescopice, 25 m	h-ut	0,3400	25,00	8,50
	400002	Automobile cu bord, tonaj pina la 8 t	h-ut	0,0010	25,00	0,03
12	08-02-30 5-1	Clema de filiera ПА	buc			67,02 15,60
	1	Muncitor	h-om	0,2400	65,00	15,60
	254420,14	Clema de filiera ПА	buc	1,0000	42,45	42,45
	021102	Macara pe sasiu auto la lucrari de montare a utilajului tehnologic (cu exceptia conductelor principale), 10 t	h-ut	0,0010	450,00	0,45
	031050	Turle telescopice, 25 m	h-ut	0,3400	25,00	8,50
	400002	Automobile cu bord, tonaj pina la 8 t	h-ut	0,0010	25,00	0,02
13	08-02-30 5-1	Clema de filiera ПС	buc			58,03 15,60
	1	Muncitor	h-om	0,2400	65,00	15,60
	254477	Clema de filiera ПС	buc	1,0000	33,45	33,45
	021102	Macara pe sasiu auto la lucrari de montare a utilajului tehnologic (cu exceptia conductelor principale), 10 t	h-ut	0,0010	450,00	0,45
	031050	Turle telescopice, 25 m	h-ut	0,3400	25,00	8,50
	400002	Automobile cu bord, tonaj pina la 8 t	h-ut	0,0010	25,00	0,03
14	08-02-30 5-1	Clema A2A	buc			74,75 15,60
	1	Muncitor	h-om	0,2400	65,00	15,60

1	2	3	4	5	6	7
	2544077	Clema A2A	buc	1,0000	50,17	50,17
	021102	Macara pe sasiu auto la lucrari de montare a utilajului tehnologic (cu exceptia conductelor principale), 10 t	h-ut	0,0010	450,00	0,45
	031050	Turle telescopice, 25 m	h-ut	0,3400	25,00	8,50
	400002	Automobile cu bord, tonaj pina la 8 t	h-ut	0,0010	25,00	0,03
15	08-02-30 5-1	Звено ПРТ-7	buc			108,92 15,60
	1	Muncitor	h-om	0,2400	65,00	15,60
	25440777	Звено ПРТ-7	buc	1,0000	84,35	84,35
	021102	Macara pe sasiu auto la lucrari de montare a utilajului tehnologic (cu exceptia conductelor principale), 10 t	h-ut	0,0010	450,00	0,45
	031050	Turle telescopice, 25 m	h-ut	0,3400	25,00	8,50
	400002	Automobile cu bord, tonaj pina la 8 t	h-ut	0,0010	25,00	0,03
16	08-02-30 5-1	Серьга CPC -7-17	buc			67,73 15,60
	1	Muncitor	h-om	0,2400	65,00	15,60
	257,	Серьга CPC -7-17	buc	1,0000	43,15	43,15
	021102	Macara pe sasiu auto la lucrari de montare a utilajului tehnologic (cu exceptia conductelor principale), 10 t	h-ut	0,0010	450,00	0,45
	031050	Turle telescopice, 25 m	h-ut	0,3400	25,00	8,50
	400002	Automobile cu bord, tonaj pina la 8 t	h-ut	0,0010	25,00	0,03
17	08-02-30 5-1	Clema ПГН-2-6	buc			137,91 15,60
	1	Muncitor	h-om	0,2400	65,00	15,60
	24457,	Clema ПГН-2-6	buc	1,0000	113,33	113,33
	021102	Macara pe sasiu auto la lucrari de montare a utilajului tehnologic (cu exceptia conductelor principale), 10 t	h-ut	0,0010	450,00	0,45
	031050	Turle telescopice, 25 m	h-ut	0,3400	25,00	8,50
	400002	Automobile cu bord, tonaj pina la 8 t	h-ut	0,0010	25,00	0,03
18	08-02-30 5-1	Аrmatura liniara suplimentara la pozarea CIA (tip Torsada): conductor AC-70 (osinovca)	buc			49,08 15,60
	1	Muncitor	h-om	0,2400	65,00	15,60
	244570,	Аrmatura liniara suplimentara la pozarea CIA (tip Torsada): conductor AC-70 (osinovca)	buc	1,0000	24,50	24,50
	021102	Macara pe sasiu auto la lucrari de montare a utilajului tehnologic (cu exceptia conductelor principale), 10 t	h-ut	0,0010	450,00	0,45
	031050	Turle telescopice, 25 m	h-ut	0,3400	25,00	8,50
	400002	Automobile cu bord, tonaj pina la 8 t	h-ut	0,0010	25,00	0,03
19		2.Разъединительный пункт 10 кВт АРП-1 (стальные конструкции л.АЕЕ.8)				0,00 0,00
20	08-02-30 5-4	Traversa pe stilp M2-10-SP	buc			31,88

1	2	3	4	5	6	7
						26,65
	1	Muncitor	h-om	0,4100	65,00	26,65
	2222111	Traversa pe stilp M2-10-SP	buc	0,0000	3 036,67	0,00
	021102	Macara pe sasiu auto la lucrari de montare a utilajului tehnologic (cu exceptia conductelor principale), 10 t	h-ut	0,0010	450,00	0,45
	031050	Turle telescopice, 25 m	h-ut	0,1900	25,00	4,75
	400002	Automobile cu bord, tonaj pina la 8 t	h-ut	0,0010	25,00	0,03
21	08-02-37 7-3	Armatura liniara si constructii din metal pentru fixarea conductorilor (CIA-3) pe constructiile stilpului mono-lant din beton armat: consola PA-1	buc			1 468,25 ----- 1 222,00
	1	Muncitor	h-om	18,8000	65,00	1 222,00
	110-01537	Consola PA-1	buc	1,0000	22,50	22,50
	31001	Autoascensor hidraulic, inaltimea de ridicare 12m	h-ut	8,9500	25,00	223,75
22	08-02-30 5-4	устройств ответвительное промежуточное УОП	buc			31,88 ----- 26,65
	1	Muncitor	h-om	0,4100	65,00	26,65
	021102	Macara pe sasiu auto la lucrari de montare a utilajului tehnologic (cu exceptia conductelor principale), 10 t	h-ut	0,0010	450,00	0,45
	031050	Turle telescopice, 25 m	h-ut	0,1900	25,00	4,75
	400002	Automobile cu bord, tonaj pina la 8 t	h-ut	0,0010	25,00	0,03
23	08-01-05 2-1	Izolator de sustinere, tensiune pina la 10 kV, ШФ-20В	buc			192,32 ----- 29,90
	1	Muncitor	h-om	0,4600	65,00	29,90
	114522221	Izolator ШФ-20В	buc	1,0000	155,61	155,61
	1011977	Suruburi cu piulite si saibe	kg	0,0800	55,00	4,40
	021102	Macara pe sasiu auto la lucrari de montare a utilajului tehnologic (cu exceptia conductelor principale), 10 t	h-ut	0,0050	450,00	2,25
	030408	Cabestane electrice, forta de tractiune 156,96 (16) kN (t)	h-ut	0,0040	10,00	0,04
	400002	Automobile cu bord, tonaj pina la 8 t	h-ut	0,0050	25,00	0,13
24	08-01-05 2-1	Izolator de sustinere, tensiune pina la 10 kV, ПС-70Д	buc			196,72 ----- 29,90
	1	Muncitor	h-om	0,4600	65,00	29,90
	114520222 1	Izolator ПС-70Д	buc	1,0000	160,00	160,00
	1011977	Suruburi cu piulite si saibe	kg	0,0800	55,00	4,40
	021102	Macara pe sasiu auto la lucrari de montare a utilajului tehnologic (cu exceptia conductelor principale), 10 t	h-ut	0,0050	450,00	2,25
	030408	Cabestane electrice, forta de tractiune 156,96 (16) kN (t)	h-ut	0,0040	10,00	0,04
	400002	Automobile cu bord, tonaj pina la 8 t	h-ut	0,0050	25,00	0,13
25	08-02-30 5-4	Traversa pe stilp TM-2	buc			331,14 ----- 26,65

1	2	3	4	5	6	7
	1	Muncitor	h-om	0,4100	65,00	26,65
	252244442	Traversa pe stilp TM-2	buc	1,0000	299,27	299,27
	021102	Macara pe sasiu auto la lucrari de montare a utilajului tehnologic (cu exceptia conductelor principale), 10 t	h-ut	0,0010	450,00	0,45
	031050	Turle telescopice, 25 m	h-ut	0,1900	25,00	4,75
	400002	Automobile cu bord, tonaj pina la 8 t	h-ut	0,0010	25,00	0,03
26	08-02-30 5-4	Traversa pe stilp TM-6	buc			693,35 26,65
	1	Muncitor	h-om	0,4100	65,00	26,65
	252244044 2	Traversa pe stilp TM-6	buc	1,0000	661,47	661,47
	021102	Macara pe sasiu auto la lucrari de montare a utilajului tehnologic (cu exceptia conductelor principale), 10 t	h-ut	0,0010	450,00	0,45
	031050	Turle telescopice, 25 m	h-ut	0,1900	25,00	4,75
	400002	Automobile cu bord, tonaj pina la 8 t	h-ut	0,0010	25,00	0,03
27	08-02-30 5-1	Bratară pe stilp XI	buc			69,89 15,60
	1	Muncitor	h-om	0,2400	65,00	15,60
	254444111	Bratară pe stilp XI	buc	1,0000	45,32	45,32
	021102	Macara pe sasiu auto la lucrari de montare a utilajului tehnologic (cu exceptia conductelor principale), 10 t	h-ut	0,0010	450,00	0,45
	031050	Turle telescopice, 25 m	h-ut	0,3400	25,00	8,50
	400002	Automobile cu bord, tonaj pina la 8 t	h-ut	0,0010	25,00	0,02
28	08-02-30 5-1	Bratară pe stilp X7	buc			57,07 15,60
	1	Muncitor	h-om	0,2400	65,00	15,60
	254444100 01	Bratară pe stilp X7	buc	1,0000	32,50	32,50
	021102	Macara pe sasiu auto la lucrari de montare a utilajului tehnologic (cu exceptia conductelor principale), 10 t	h-ut	0,0010	450,00	0,45
	031050	Turle telescopice, 25 m	h-ut	0,3400	25,00	8,50
	400002	Automobile cu bord, tonaj pina la 8 t	h-ut	0,0010	25,00	0,02
29	08-02-30 5-1	Bratară pe stilp X8	buc			55,74 15,60
	1	Muncitor	h-om	0,2400	65,00	15,60
	254488801	Bratară pe stilp X8	buc	1,0000	31,16	31,16
	021102	Macara pe sasiu auto la lucrari de montare a utilajului tehnologic (cu exceptia conductelor principale), 10 t	h-ut	0,0010	450,00	0,45
	031050	Turle telescopice, 25 m	h-ut	0,3400	25,00	8,50
	400002	Automobile cu bord, tonaj pina la 8 t	h-ut	0,0010	25,00	0,03
30	08-02-30 5-1	Clema de filiera ПС-2	buc			68,69 15,60
	1	Muncitor	h-om	0,2400	65,00	15,60
	254480080 1	Clema de filiera ПС-2	buc	1,0000	44,11	44,11

1	2	3	4	5	6	7
	021102	Macara pe sasiu auto la lucrari de montare a utilajului tehnologic (cu exceptia conductelor principale), 10 t	h-ut	0,0010	450,00	0,45
	031050	Turle telescopice, 25 m	h-ut	0,3400	25,00	8,50
	400002	Automobile cu bord, tonaj pina la 8 t	h-ut	0,0010	25,00	0,03
31	08-02-30 5-1	Clema de filiera ПА	buc			51,49 15,60
	1	Muncitor	h-om	0,2400	65,00	15,60
	254420,14	Clema de filiera ПА	buc	1,0000	26,92	26,92
	021102	Macara pe sasiu auto la lucrari de montare a utilajului tehnologic (cu exceptia conductelor principale), 10 t	h-ut	0,0010	450,00	0,45
	031050	Turle telescopice, 25 m	h-ut	0,3400	25,00	8,50
	400002	Automobile cu bord, tonaj pina la 8 t	h-ut	0,0010	25,00	0,03
32	08-02-30 5-1	Clema de filiera А2А	buc			74,72 15,60
	1	Muncitor	h-om	0,2400	65,00	15,60
	2544077,	Clema А2А	buc	1,0000	50,15	50,15
	021102	Macara pe sasiu auto la lucrari de montare a utilajului tehnologic (cu exceptia conductelor principale), 10 t	h-ut	0,0010	450,00	0,45
	031050	Turle telescopice, 25 m	h-ut	0,3400	25,00	8,50
	400002	Automobile cu bord, tonaj pina la 8 t	h-ut	0,0010	25,00	0,03
33	08-02-30 5-1	ушко У-1	buc			61,94 15,60
	1	Muncitor	h-om	0,2400	65,00	15,60
	25444077,	ушко У-1	buc	1,0000	37,36	37,36
	021102	Macara pe sasiu auto la lucrari de montare a utilajului tehnologic (cu exceptia conductelor principale), 10 t	h-ut	0,0010	450,00	0,45
	031050	Turle telescopice, 25 m	h-ut	0,3400	25,00	8,50
	400002	Automobile cu bord, tonaj pina la 8 t	h-ut	0,0010	25,00	0,03
34	08-02-30 5-4	крепление подкоса УКП	buc			168,14 26,65
	1	Muncitor	h-om	0,4100	65,00	26,65
	252222111	крепление подкоса УКП	buc	1,0000	136,26	136,26
	021102	Macara pe sasiu auto la lucrari de montare a utilajului tehnologic (cu exceptia conductelor principale), 10 t	h-ut	0,0010	450,00	0,45
	031050	Turle telescopice, 25 m	h-ut	0,1900	25,00	4,75
	400002	Automobile cu bord, tonaj pina la 8 t	h-ut	0,0010	25,00	0,03
35	08-02-30 5-1	Стяжка Г-1	buc			207,57 15,60
	1	Muncitor	h-om	0,2400	65,00	15,60
	255077,	Стяжка Г-1	buc	1,0000	183,00	183,00
	021102	Macara pe sasiu auto la lucrari de montare a utilajului tehnologic (cu exceptia conductelor principale), 10 t	h-ut	0,0010	450,00	0,45
	031050	Turle telescopice, 25 m	h-ut	0,3400	25,00	8,50
	400002	Automobile cu bord, tonaj pina la 8 t	h-ut	0,0010	25,00	0,03

1	2	3	4	5	6	7
36	08-02-30 5-1	Consola PA-1	buc			421,25 ----- 15,60
	1	Muncitor	h-om	0,2400	65,00	15,60
	254400014	Consola PA-1	buc	1,0000	396,67	396,67
	021102	Macara pe sasiu auto la lucrari de montare a utilajului tehnologic (cu exceptia conductelor principale), 10 t	h-ut	0,0010	450,00	0,45
	031050	Turle telescopice, 25 m	h-ut	0,3400	25,00	8,50
	400002	Automobile cu bord, tonaj pina la 8 t	h-ut	0,0010	25,00	0,03
37	08-02-30 5-1	Consola PA-2	buc			77,67 ----- 15,60
	1	Muncitor	h-om	0,2400	65,00	15,60
	2544040014	Consola PA-2	buc	1,0000	53,09	53,09
	021102	Macara pe sasiu auto la lucrari de montare a utilajului tehnologic (cu exceptia conductelor principale), 10 t	h-ut	0,0010	450,00	0,45
	031050	Turle telescopice, 25 m	h-ut	0,3400	25,00	8,50
	400002	Automobile cu bord, tonaj pina la 8 t	h-ut	0,0010	25,00	0,03
38	08-02-30 5-1	Consola PA-4	buc			68,66 ----- 15,60
	1	Muncitor	h-om	0,2400	65,00	15,60
	25440404014	Consola PA-4	buc	1,0000	44,08	44,08
	021102	Macara pe sasiu auto la lucrari de montare a utilajului tehnologic (cu exceptia conductelor principale), 10 t	h-ut	0,0010	450,00	0,45
	031050	Turle telescopice, 25 m	h-ut	0,3400	25,00	8,50
	400002	Automobile cu bord, tonaj pina la 8 t	h-ut	0,0010	25,00	0,03
39	08-02-30 5-1	Consola PA-5	buc			80,73 ----- 15,60
	1	Muncitor	h-om	0,2400	65,00	15,60
	25445014	Consola PA-5	buc	1,0000	56,15	56,15
	021102	Macara pe sasiu auto la lucrari de montare a utilajului tehnologic (cu exceptia conductelor principale), 10 t	h-ut	0,0010	450,00	0,45
	031050	Turle telescopice, 25 m	h-ut	0,3400	25,00	8,50
	400002	Automobile cu bord, tonaj pina la 8 t	h-ut	0,0010	25,00	0,03
40	08-02-30 5-1	Consola (val privoda) PA-3	buc			163,03 ----- 15,60
	1	Muncitor	h-om	0,2400	65,00	15,60
	2544445014	Consola (val privoda) PA-3	buc	1,0000	138,45	138,45
	021102	Macara pe sasiu auto la lucrari de montare a utilajului tehnologic (cu exceptia conductelor principale), 10 t	h-ut	0,0010	450,00	0,45
	031050	Turle telescopice, 25 m	h-ut	0,3400	25,00	8,50
	400002	Automobile cu bord, tonaj pina la 8 t	h-ut	0,0010	25,00	0,03
41	08-02-37 7-3	Armatura liniara si constructii din metal pentru fixarea conductorilor	buc			1 494,37 -----

1	2	3	4	5	6	7
		(CIA-3) pe constructiile stilpului mono-lant din beton armat: conductor de legare la pamint 3П-1				1 222,00
	1	Muncitor	h-om	18,8000	65,00	1 222,00
	110-11424	Conductor de legare la pamint 3П-1	buc	1,0000	48,62	48,62
	31001	Autoascensor hidraulic, inaltimea de ridicare 12m	h-ut	8,9500	25,00	223,75
42	08-02-47 1-4	Priza de pamint, verticala, din otel rotund, diametru 20 mm	10 buc			3 123,30 ----- 538,80
	1	Muncitor	h-om	8,2900	65,00	538,80
	101161444 41	Otel-carbon calitate normala, marca "ВСТ3пс5-1", rotund, diametru 20 mm	t	0,1249	17 800,00	2 225,00
	1011786	Lac de bitum "БТ-123"	t	0,0020	42 500,00	85,00
	1011924	Electrozi Э42А, diametru 4 mm	kg	0,7800	55,00	42,90
	021102	Macara pe sasiu auto la lucrari de montare a utilajului tehnologic (cu exceptia conductelor principale), 10 t	h-ut	0,1400	450,00	63,00
	040502	Instalatii pentru sudare manuala cu arc electric (de curent continuu)	h-ut	2,5400	65,00	165,10
	400002	Automobile cu bord, tonaj pina la 8 t	h-ut	0,1400	25,00	3,50
43	08-02-47 2-9	Conductor de legare la pamint, deschis, pe suporturi de constructii, din otel rotund, diametru 20 mm	100 m			6 745,20 ----- 1 384,50
	1	Muncitor	h-om	21,3000	65,00	1 384,50
	10111614	Otel-carbon calitate normala, marca "ВСТ3пс5-1", rotund, diametru 20 mm	t	0,2500	17 800,00	4 450,00
	1011627	Otel-carbon calitate obisnuita, marca "ВСТ3пс5", tabla, grosime 4-6 mm	t	0,0040	18 200,00	72,80
	1011924	Electrozi Э42А, diametru 4 mm	kg	0,9000	55,00	49,50
	1019100	Cartus pentru impuscat	10 buc	8,2000	15,00	123,00
	1019109	Dibluri pentru conexiune	10 buc	8,2000	7,50	61,50
	1019852	Vopsea	kg	2,4000	65,00	156,00
	5009031	Scoabe	10 buc	1,5000	3,50	5,25
	5009105	Suportul corpului de iluminat	10 buc	13,4000	10,00	134,00
	021102	Macara pe sasiu auto la lucrari de montare a utilajului tehnologic (cu exceptia conductelor principale), 10 t	h-ut	0,1900	450,00	85,50
	040502	Instalatii pentru sudare manuala cu arc electric (de curent continuu)	h-ut	3,3600	65,00	218,40
	400002	Automobile cu bord, tonaj pina la 8 t	h-ut	0,1900	25,00	4,75
44	08-01-08 7-3	Constructii metalice sub utilaj	t			38 908,00 ----- 4 043,00
	1	Muncitor	h-om	62,2000	65,00	4 043,00
	1011306	Ciment portland pentru constructii, marca "500"	t	0,1800	2 300,00	414,00
	1011924	Electrozi Э42А, diametru 4 mm	kg	4,2000	55,00	231,00
	1011977	Suruburi cu piulite si saibe	kg	27,0000	55,00	1 485,00
	1019104	Dibluri de distantare cu piulita	100 buc	0,8000	75,00	60,00
	2019408	Constructii din otel individuale, grilaje	t	1,0000	30 830,33	30 830,25

1	2	3	4	5	6	7
		sudate, masa pina la 0,1 t				
	4080141	Nisip natural pentru mortare de constructie	m3	0,1500	245,00	36,75
	021102	Macara pe sasiu auto la lucrari de montare a utilajului tehnologic (cu exceptia conductelor principale), 10 t	h-ut	1,7400	450,00	783,00
	040502	Instalatii pentru sudare manuala cu arc electric (de curent continuu)	h-ut	15,1000	65,00	981,50
	400002	Automobile cu bord, tonaj pina la 8 t	h-ut	1,7400	25,00	43,50
		3. Utilaj				
45	Preturi firmei	Decupla РЛНД1-10/200	buc			6 388,27 0,00
	222444211	Decupla РЛНД1-10/200	buc	1,0000	6 388,27	6 388,27
46	Preturi firmei	Intrerupator ПPH -3-10	buc			485,00 0,00
	2224404211	Intrerupator ПPH -3-10	buc	1,0000	485,00	485,00
47	Preturi firmei	Intrerupator siguranta CUT-OUT	buc			975,00 0,00
	22244042411	Intrerupator siguranta CUT-OUT	buc	1,0000	975,00	975,00
48	Preturi firmei	Detensionatoare PBT-10	buc			842,50 0,00
	22244042400	Detensionatoare PBT-10	buc	1,0000	842,50	842,50

Intocmit _____ ()
(funcția, semnătura)

Verificat _____ ()
(funcția, semnătura)

Rețele de canalizare în s.Cigirleni r-nul Iașoveni

(denumirea obiectivului)

WinCmera2000
Formular Nr.3

DEVIZ LOCAL № 6 Alimentare cu energie electrica

Valoarea de deviz 129 306,91 lei

Intocmit în prețuri curente

№ crt.	Simbol norme și Cod resurse	Denumire lucrări și cheltuieli	U.M.	Cantitate conform datelor din proiect	Valoarea de deviz, lei	
					Pe unitate de măsură	Total
1	2	3	4	5	6	7
		Total borderou de resurse № 6:				

Manopera :

1.	1	Muncitor	h-om	391,0656	65,00	25 419,26
		Total manopera				25 419,26

Materiale:

1.	101-0404	Vopsea de ulei neagra	t	0,0004	65 000,00	26,00
2.	101-0962	Unsoare consistenta "Ж"	t	0,0003	350 000,00	105,00
3.	101-1292	White-spirit	t	0,0013	43 500,00	56,55
4.	101-1714	Buloane pentru constructii cu piulite si saibe	t	0,00	55 000,00	0,00
5.	101-1745	Benzina solvent	t	0,00	20 833,33	0,00
6.	101-1757	Cirpe de sters	kg	0,2617	10,00	2,62
7.	101-9341	Bare de otel cu diametrul pina la 10 mm	t	0,00	18 200,00	0,00
8.	101-9662	Buloane de ancorare	t	0,00	55 000,00	0,00
9.	10111614	Otel-carbon calitate normala, marca "ВСТ3пс5-1", rotund, diametru 20 mm	t	0,30	17 800,00	5 340,00
10.	1011306	Ciment portland pentru constructii, marca "500"	t	0,0072	2 300,00	16,56
11.	10116144441	Otel-carbon calitate normala, marca "ВСТ3пс5-1", rotund, diametru 20 mm	t	0,0125	17 800,00	222,50
12.	1011627	Otel-carbon calitate obisnuita, marca "ВСТ3пс5", tabla, grosime 4-6 mm	t	0,0048	18 200,00	87,36
13.	1011786	Lac de bitum "БТ-123"	t	0,0002	42 500,00	8,50
14.	1011924	Electrozi Ø42A, diametru 4 mm	kg	1,326	55,00	72,93
15.	1011977	Suruburi cu piulite si saibe	kg	3,24	55,00	178,20
16.	1019100	Cartus pentru impuscat	10 buc	9,84	15,00	147,60
17.	1019104	Dibluri de distantare cu piulita	100 buc	0,032	75,00	2,40
18.	1019109	Dibluri pentru conexiune	10 buc	9,84	7,50	73,80
19.	1019852	Vopsea	kg	2,88	65,00	187,20
20.	110-01537	Consola PA-1	buc	1,00	22,50	22,50
21.	110-11424	Conductor de legare la pamint 3П-1	buc	10,00	48,62	486,20
22.	110-9009	Armatura liniara	t	0,00	68 500,00	0,00
23.	110-9030	Izolatori in forma de tija	buc	0,00	198,00	0,00
24.	110-9032	Izolatori de suspensie liniari in forma de taler	t	0,00	35 000,00	0,00
25.	110-9091	Dibluri	buc	0,00	1,50	0,00
26.	110-9126	Placi metalice	buc	0,10	12,00	1,20
27.	111120	Izolator ПС-70E	buc	13,00	160,00	2 080,00
28.	113-0079	Lac de bitum "БТ-577"	t	0,0013	28 500,00	37,05

29.	1145202221	Izolator ПС-70Д	buc	6,00	160,00	960,00
30.	114522221	Izolator ШФ-20В	buc	8,00	155,61	1 244,88
31.	201-9261	Piese de fixare din otel	kg	0,00	55,00	0,00
32.	201-9266	Bratari din otel	kg	0,00	55,00	0,00
33.	201-9285	Traverse din otel	t	0,00	55 000,00	0,00
34.	2019408	Constructii din otel individuale, grilaje sudate, masa pina la 0,1 t	t	0,04	30 830,33	1 233,21
35.	2222111	Traversa pe stilp M2-10-SP	buc	0,00	3 036,67	0,00
36.	22244042111	Intrerupator ПРН -3-10	buc	1,00	485,00	485,00
37.	22244042400	Detensionatoare PBT-10	buc	3,00	842,50	2 527,50
38.	22244042411	Intrerupator siguranta CUT-OUT	buc	3,00	975,00	2 925,00
39.	2224442111	Decupla РЛНД1-10/200	buc	1,00	6 388,27	6 388,27
40.	24457,	Clema ПГН-2-6	buc	1,00	113,33	113,33
41.	244570,	Armatura liniara suplimentara la pozarea CIA (tip Torsada): conductor AC-70 (osinovca)	buc	1,00	24,50	24,50
42.	252001022	Conductorilor LEA 6-10 kV, sectiune peste 35 mm2	m	33,00	22,60	745,80
43.	25222	clema НВ-2	buc	6,00	23,15	138,90
44.	252222111	крепление подкоса УКП	buc	1,00	136,26	136,26
45.	2522440442	Traversa pe stilp TM-6	buc	1,00	661,47	661,47
46.	252244442	Traversa pe stilp TM-2	buc	2,00	299,27	598,54
47.	254400014	Consola PA-1	buc	1,00	396,67	396,67
48.	2544040014	Consola PA-2	buc	1,00	53,09	53,09
49.	25440404014	Consola PA-4	buc	1,00	44,08	44,08
50.	2544077	Clema A2A	buc	6,00	50,17	301,02
51.	2544077,	Clema A2A	buc	6,00	50,15	300,90
52.	25440777	Звено ПРТ-7	buc	6,00	84,35	506,10
53.	254420,14	Clema de filiera ПА	buc	16,00 3,00	26,92 42,45	430,72 127,35
54.	2544222	ушко У1-7-16	buc	7,00	83,15	582,05
55.	25444077,	ушко У-1	buc	1,00	37,36	37,36
56.	25444410001	Bratară pe stilp X7	buc	3,00	32,50	97,50
57.	254444111	Bratară pe stilp XI	buc	3,00	45,32	135,96
58.	2544445014	Consola (val privoda) PA-3	buc	1,00	138,45	138,45
59.	25445014	Consola PA-5	buc	1,00	56,15	56,15
60.	254477	Clema de filiera ПС	buc	7,00	33,45	234,15
61.	2544800801	Clema de filiera ПС-2	buc	2,00	44,11	88,22
62.	254488801	Bratară pe stilp X8	buc	1,00	31,16	31,16
63.	255077,	Стяжка Г-1	buc	2,00	183,00	366,00
64.	257,	Серьга СРС -7-17	buc	7,00	43,15	302,05
65.	4080141	Nisip natural pentru mortare de constructie	m3	0,006	245,00	1,47
66.	440-9062	Adaosuri din beton armat	buc	0,00	0,00	0,00
67.	446-20111	Sustineri pentru stilpi	buc	3,00	4 333,33	12 999,99
68.	446-2301	Placi de ancorare din beton armat prefabricat LEA si IDD	m3	0,00	4 200,00	0,00
69.	500-9057	Caciula de polietilena	buc	0,00	15,00	0,00
70.	5009031	Scoabe	10 buc	1,80	3,50	6,30
71.	5009105	Suportul corpului de iluminat	10 buc	16,08	10,00	160,80
72.	502-9079	Conductori neizolati	t	0,00	83 333,33	0,00
73.	520-0037	Sirma din aluminiu, diametru 3 mm	t	0,0001	28 500,00	2,85
74.	542-9025	Lubrifiant "3ЭС"	kg	0,3133	24,55	7,71
75.	551-0455	Conectoare ovale "COAC"	buc	0,1122	145,50	16,33
		Total materiale de construcții				44 761,26

Utilaje de construcții:

1.	010201	Remorci de tractor, 2 t	h-ut	1,14	75,00	85,50
2.	010410	Tractoare cu roti pneumatice la lucrari in alte domenii de constructii (cu exceptia gospodarii)	h-ut	1,3895	380,00	528,01

		apelor) 59 kW (80 c.p.)				
3.	021102	Macara pe sasiu auto la lucrari de montare a utilajului tehnologic (cu exceptia conductelor principale), 10 t	h-ut	0,5356	450,00	241,02
4.	021141	Automacara la lucrari in alte domenii de constructii (cu exceptia conductelor principale), 10 t	h-ut	0,72	450,00	324,00
5.	030408	Cabestane electrice, forta de tractiune 156,96 (16) kN (t)	h-ut	0,108	10,00	1,08
6.	031001	Autohidroascensoare, capacitate de ridicare 12 m	h-ut	1,4591	350,00	510,69
7.	031050	Turle telescopice, 25 m	h-ut	29,36	25,00	734,00
8.	040502	Instalatii pentru sudare manuala cu arc electric (de curent continuu)	h-ut	4,89	65,00	317,85
9.	160402	Masini de foraj-macara pe automobil, adancime de foraj 3,5 m	h-ut	3,16	350,00	1 106,00
10.	161001	Automacara, 10 t	h-ut	7,80	450,00	3 510,00
11.	31001	Autoascensor hidraulic, inaltimea de ridicare 12m	h-ut	98,45	25,00	2 461,25
12.	400001	Autocamion de bord, tonaj pina la 5 t	h-ut	5,9944	385,00	2 307,84
13.	400002	Automobile cu bord, tonaj pina la 8 t	h-ut	0,5356	25,00	13,45
		Total utilaje de constructii				12 140,69

Total:

Cheltuieli directe	lei	107 755,76
TVA	20,00 %	21 551,15

Total deviz:

129 306,9

1

Intocmit _____ ()
(funcția, semnătura)

Verificat _____ ()
(funcția, semnătura)

Retele de canalizare in s.Cigirleni r-nul Ialoveni

(denumirea obiectivului)

DEVIZ LOCAL № 7 Iluminarea exterioara

Valoarea de deviz 17 545,80 lei

Intocmit in prețuri curente

№ crt.	Simbol norme și Cod resurse	Lucrări și cheltuieli	U.M.	Cantitate conform datelor din proiect	Valoarea de deviz, lei	
					Pe unitate de măsură incl. salariu	Total incl. salariu
1	2	3	4	5	6	7
		1. Lucrari de montare				
1	08-02-412 -1	Introducerea conductorilor in tevi si furtunuri metalice pozate: primul conductor monofir sau multifir in impletire comuna, sectiune sumara pina la 2,5 mm2	100 m	0,08	488,50 364,62	39,08 29,17
2	08-02-412 -9	Introducerea conductorilor in tevi si furtunuri metalice pozate: fiecare conductor urmator monofir sau multifir in impletire comuna, sectiune sumara pina la 6 mm2	100 m	0,19	261,37 148,84	49,66 28,28
3	590-4010	conductor IIB-1,5mm2	buc	27,00	3,67 0,00	99,09 0,00
4	08-02-407 -1	Teava din otel pe constructii instalate pe pereti, fixare cu scoabe, diametru pina la 25 mm	100 m	0,08	8 632,00 2 002,00	690,56 160,16
5	08-02-363 -1	Console metalice, speciale, sudate, pe stilpi, pentru corpuri de iluminat, cantitate becuri: 1	buc	1,00	439,50 221,65	439,50 221,65
6	24566	cutie Y 614 A	buc	1,00	400,00 0,00	400,00 0,00
7	08-02-472 -1	Conductori de legare la pamint: priza de pamint, orizontala, din	100 m	0,15	2 035,53	305,33

1	2	3	4	5	6	7
		otel rotund, diametru 6 mm			1 235,00	185,25
8	08-02-472 -9	Conductor de legare la pamint, deschis, pe suporturi de constructii, din otel rotund, diametru 12 mm	100 m	0,01	3 761,00 1 384,00	37,61 13,84
9	08-01-087 -3	Constructii metalice sub utilaj	t	0,003	38 870,00 4 043,33	116,61 12,13
Cheltuieli directe			lei			2 177,44
Contributii asigurari sociale			24,00 %			156,12
Cheltuieli de transport			4,00 %			54,47
Total			100,00 +			2 388,03
Cheltuieli de regie			52,50 %			341,50
Total			100,00 +			2 729,53
Beneficiu de deviz			6,00 %			163,78
Total			100,00 +			2 893,31
Total Lucrari de montare						2 893,31
Incluziv salariu						650,48
2. Lucrari de constructie						
10	33-04-003 -1	Montarea stilpilor din beton armat LEA 0,38, 6-10 kV cu traverse fara adaosuri, cu un singur picior	buc	1,00	4 959,19 247,00	4 959,19 247,00
11	33-04-016 -2	Transportarea constructiilor si materialelor sustinerilor LEA 0,38-10 kV pe magistrala: a sustinerilor din beton armat cu un singur picior	buc	1,00	245,80 28,60	245,80 28,60
12	33-04-016 -5	Transportarea constructiilor si materialelor sustinerilor LEA 0,38-10 kV pe magistrala: a materialelor echipamentului sustinerilor cu un singur picior	buc	1,00	79,95 16,25	79,95 16,25
13	33-04-014 -2	Montarea corpurilor de iluminat: Y-01	buc	1,00	1 723,53 148,85	1 723,53 148,85
14	510-125	lampa ДРЛ-125	buc	1,00	90,00 0,00	90,00 0,00

1	2	3	4	5	6	7
15	510-126	bratară X 20	buc	4,00	31,72 0,00	126,88 0,00
16	TsA16D1	Săpătură manuală de pământ, în spații limitate, în tranșe de până la 4 m adâncime, pentru cabluri electrice de înaltă tensiune, în pământ cu umiditate naturală fără sprijiniri lățime < 1 m, adâncime < 1,5 m, teren foarte tare	m ³	4,50	204,75 204,75	921,38 921,38
17	TsD19C	Umplutură de pământ compactată, la fundațiile de la stâlpii liniilor electrice aeriene de înaltă tensiune, cu pământ provenit din teren foarte tare	m ³	4,50	242,40 241,15	1 090,79 1 085,17
Cheltuieli directe			lei			9 237,52
Contribuții asigurări sociale			24,00 %			587,34
Cheltuieli de transport			4,00 %			233,63
Total			100,00 +			10 058,49
Cheltuieli de regie			10,00 %			1 005,84
Total			100,00 +			11 064,33
Beneficiu de deviz			6,00 %			663,86
Total			100,00 +			11 728,19
Total Lucrări de construcție						11 728,19
Incluziv salariu						2 447,25
Cheltuieli directe			lei			14 621,50
TVA			20,00 %			2 924,30

Total deviz: 17 545,80
Incluziv salariu 3 097,73

Intocmit _____ ()
(funcția, semnătura)

Verificat _____ ()
(funcția, semnătura)

Investitor
Obiect**Rețele de canalizare in s.Cigirleni r-nul Ialoveni****Catalog de prețuri unitare pentru obiectul № 7****Iluminarea exterioara****(formular desfășurat)**

№ crt.	Simbol norme și Cod resurse	Denumire lucrări, cheltuieli și resurse	U.M.	Consum de resurse pe unitate de măsură	Valoare, lei	
					Pe unitate de măsură	Total incl. salariu
1	2	3	4	5	6	7
		1. Lucrari de montare				
1	08-02-41 2-1	Introducerea conductorilor in tevi si furtunuri metalice pozate: primul conductor monofir sau multifir in impletire comuna, sectiune sumara pina la 2,5 mm2	100 m			488,50 364,62
	1	Muncitor	h-om	5,6100	65,00	364,63
	1011764	Talc maruntit cat. I	t	0,00043	35 000,00	0,00
	1019852	Vopsea	kg	0,0200	65,00	1,25
	5009041	Dispozitiv de stringere - ramificare	100 buc	0,3100	200,00	62,00
	5009056	Capace de izolatie	10 buc	0,8000	35,00	28,00
	5009061	Fisa de izolatie	buc	12,2000	0,50	6,13
	5009140	Fise de conexiune	100 buc	0,0500	35,00	1,75
	5009500	Fise de marcare	100 buc	0,0200	35,00	0,75
	5440089	Banda adeziva izolatoare pe compound policasin, marca "ЛСЭПЛ", latime 20-30 mm, grosime de la 0,14 pina la 0,19 mm inclusiv	kg	0,1600	120,55	19,25
	021102	Macara pe sasiu auto la lucrari de montare a utilajului tehnologic (cu exceptia conductelor principale), 10 t	h-ut	0,0100	450,00	4,50
	400002	Automobile cu bord, tonaj pina la 8 t	h-ut	0,0100	25,00	0,25
2	08-02-41 2-9	Introducerea conductorilor in tevi si furtunuri metalice pozate: fiecare conductor urmator monofir sau multifir in impletire comuna, sectiune sumara pina la 6 mm2	100 m			261,37 148,84
	1	Muncitor	h-om	2,2900	65,00	148,84
	1011764	Talc maruntit cat. I	t	0,0006	35 000,00	18,42
	1019852	Vopsea	kg	0,0200	65,00	1,32
	5009041	Dispozitiv de stringere - ramificare	100 buc	0,3100	200,00	62,00
	5009061	Fisa de izolatie	buc	12,2000	0,50	6,11
	5009500	Fise de marcare	100 buc	0,0200	35,00	0,68
	5440089	Banda adeziva izolatoare pe compound policasin, marca "ЛСЭПЛ", latime 20-30	kg	0,1600	120,55	19,26

1	2	3	4	5	6	7
		mm, grosime de la 0,14 pina la 0,19 mm inclusiv				
	021102	Macara pe sasiu auto la lucrari de montare a utilajului tehnologic (cu exceptia conductelor principale), 10 t	h-ut	0,0100	450,00	4,47
	400002	Automobile cu bord, tonaj pina la 8 t	h-ut	0,0100	25,00	0,26
3	590-4010	conductor ПВ-1,5ММ2	buc			3,67 0,00
	252522000	conductor ПВ-1,5ММ2	buc	1,0000	3,67	3,67
4	08-02-407-1	Teava din otel pe constructii instalate pe pereti, fixare cu scoabe, diametru pina la 25 mm	100 m			8 632,00 2 002,00
	1	Muncitor	h-om	30,8000	65,00	2 002,00
	1010813	Sirma din otel cu carbon redus pentru diferite destinatii, zincata, diametru 3,0 mm	t	0,0021	28 500,00	71,25
	1011924	Electrozi Ø42A, diametru 4 mm	kg	1,0500	55,00	57,75
	1019103	Dibluri de distantare	100 buc	0,8200	75,00	61,50
	252222	Teava din otel 25 mm	m	100,0000	54,15	5 415,00
	1019852	Vopsea	kg	0,6800	65,00	44,25
	1109105	Piulite de montare de legare la pamint	100 buc	0,6500	35,00	22,75
	5009030	Flanse	10 buc	1,0200	4,50	4,63
	5009031	Scoabe	10 buc	4,1000	3,50	14,38
	5009081	Punti de conexiune flexibile, tip "ИПС-50"	buc	8,0000	3,80	30,38
	5009140	Fise de conexiune	100 buc	0,0800	35,00	2,75
	5009627	Banda "ФУМ"	kg	0,0300	105,50	3,13
	021102	Macara pe sasiu auto la lucrari de montare a utilajului tehnologic (cu exceptia conductelor principale), 10 t	h-ut	0,4700	450,00	211,50
	030902	Ascensoare hidraulice, capacitate de ridicare 10 m	h-ut	20,0000	10,00	200,00
	040502	Instalatii pentru sudare manuala cu arc electric (de curent continuu)	h-ut	6,4200	65,00	417,25
	331451	Perforatoare electrice	h-ut	6,1800	10,00	61,75
	400002	Automobile cu bord, tonaj pina la 8 t	h-ut	0,4700	25,00	11,75
5	08-02-363-1	Console metalice, speciale, sudate, pe stilpi, pentru corpuri de iluminat, cantitate becuri: 1	buc			439,50 221,65
	1	Muncitor	h-om	3,4100	65,00	221,65
	1010813	Sirma din otel cu carbon redus pentru diferite destinatii, zincata, diametru 3,0 mm	t	0,0006	28 500,00	17,10
	1011977	Suruburi cu piulite si saibe	kg	0,1000	55,00	5,50
	22221115	Console metalice	buc	1,0000	120,00	120,00
	1019852	Vopsea	kg	0,5000	65,00	32,50
	021102	Macara pe sasiu auto la lucrari de montare a utilajului tehnologic (cu exceptia conductelor principale), 10 t	h-ut	0,0200	450,00	9,00
	031050	Turle telescopice, 25 m	h-ut	1,3300	25,00	33,25
	400002	Automobile cu bord, tonaj pina la 8 t	h-ut	0,0200	25,00	0,50
6	24566	cutie Y 614 A	buc			400,00

1	2	3	4	5	6	7
						0,00
	222	cutie Y 614 A	buc	1,0000	400,00	400,00
7	08-02-47 2-1	Conductori de legare la pamint: priza de pamint, orizontala, din otel rotund, diametru 6 mm	100 m			2 035,53 <hr/> 1 235,00
	1	Muncitor	h-om	19,0000	65,00	1 235,00
	10114414	Otel-carbon calitate normala, marca "BCТ3пс5-1", rotund, diametru 6 mm	t	0,0226	18 200,00	412,53
	1011786	Lac de bitum "BT-123"	t	0,0020	42 500,00	85,00
	1011924	Electrozi Э42A, diametru 4 mm	kg	0,6000	55,00	33,00
	021102	Macara pe sasiu auto la lucrari de montare a utilajului tehnologic (cu exceptia conductelor principale), 10 t	h-ut	0,1400	450,00	63,00
	040502	Instalatii pentru sudare manuala cu arc electric (de curent continuu)	h-ut	3,1300	65,00	203,47
	400002	Automobile cu bord, tonaj pina la 8 t	h-ut	0,1400	25,00	3,53
8	08-02-47 2-9	Conductor de legare la pamint, deschis, pe suporturi de constructii, din otel rotund, diametru 12 mm	100 m			3 761,00 <hr/> 1 384,00
	1	Muncitor	h-om	21,3000	65,00	1 384,00
	1011614	Otel-carbon calitate normala, marca "BCТ3пс5-1", rotund, diametru 16 mm	t	0,0920	17 800,00	1 602,00
	1011627	Otel-carbon calitate obisnuita, marca "BCТ3пс5", tabla, grosime 4-6 mm	t	0,0040	17 800,00	0,00
	1011924	Electrozi Э42A, diametru 4 mm	kg	0,9000	55,00	49,00
	1019100	Cartus pentru impuscat	10 buc	8,2000	15,00	123,00
	1019109	Dibluri pentru conexiune	10 buc	8,2000	0,00	0,00
	1019852	Vopsea	kg	2,4000	65,00	156,00
	5009031	Scoabe	10 buc	1,5000	3,50	5,00
	5009105	Suportul corpului de iluminat	10 buc	13,4000	10,00	134,00
	021102	Macara pe sasiu auto la lucrari de montare a utilajului tehnologic (cu exceptia conductelor principale), 10 t	h-ut	0,1900	450,00	85,00
	040502	Instalatii pentru sudare manuala cu arc electric (de curent continuu)	h-ut	3,3600	65,00	218,00
	400002	Automobile cu bord, tonaj pina la 8 t	h-ut	0,1900	25,00	5,00
9	08-01-08 7-3	Constructii metalice sub utilaj	t			38 870,00 <hr/> 4 043,33
	1	Muncitor	h-om	62,2000	65,00	4 043,33
	1011306	Ciment portland pentru constructii, marca "500"	t	0,1800	2 300,00	383,33
	1011924	Electrozi Э42A, diametru 4 mm	kg	4,2000	55,00	230,00
	1011977	Suruburi cu piulite si saibe	kg	27,0000	55,00	1 486,67
	1019104	Dibluri de distantare cu piulita	100 buc	0,8000	75,00	60,00
	2019408	Constructii din otel individuale, grilaje sudate, masa pina la 0,1 t	t	1,0000	30 830,33	30 830,00
	4080141	Nisip natural pentru mortare de constructie	m3	0,1500	245,00	33,33
	021102	Macara pe sasiu auto la lucrari de montare a utilajului tehnologic (cu exceptia	h-ut	1,7400	450,00	780,00

1	2	3	4	5	6	7
		conductelor principale), 10 t				
	040502	Instalatii pentru sudare manuala cu arc electric (de curent continuu)	h-ut	15,1000	65,00	980,00
	400002	Automobile cu bord, tonaj pina la 8 t	h-ut	1,7400	25,00	43,33
		2. Lucrari de constructie				
10	33-04-00 3-1	Montarea stilpilor din beton armat LEA 0,38, 6-10 kV cu traverse fara adaosuri, cu un singur picior	buc			4 959,19 ----- 247,00
	1	Muncitor	h-om	3,8000	65,00	247,00
	101-1714	Buloane pentru constructii cu piulite si saibe	t	0,0000	55 000,00	0,00
	101-9341	Bare de otel cu diametrul pina la 10 mm	t	0,0000	18 200,00	0,00
	110-9030	Izolatori in forma de tija	buc	0,0000	198,00	0,00
	500-9057	Caciula de polietilena	buc	0,0000	15,00	0,00
	110-9126	Placi metalice	buc	0,1000	12,00	1,20
	101-1757	Cirpe de sters	kg	0,0200	10,00	0,20
	101-0962	Unsoare consistenta "Ж"	t	0,00003	350 000,00	0,00
	101-0404	Vopsea de ulei neagra	t	0,0004	65 000,00	26,00
	542-9025	Lubrifiant "3OC"	kg	0,1000	24,55	2,46
	113-0079	Lac de bitum "BT-577"	t	0,0001	28 500,00	2,85
	110-9091	Dibluri	buc	0,0000	1,50	0,00
	201-9266	Bratari din otel	kg	0,0000	55,00	0,00
	201-9285	Traverse din otel	t	0,0000	55 000,00	0,00
	446-2011	Sustineri pentru stilpi	buc	1,0000	4 333,33	4 333,33
	160402	Masini de foraj-macara pe automobil, adincime de foraj 3,5 m	h-ut	0,7800	350,00	273,00
	400001	Autocamion de bord, tonaj pina la 5 t	h-ut	0,1900	385,00	73,15
11	33-04-01 6-2	Transportarea constructiilor si materialelor sustinerilor LEA 0,38-10 kV pe magistrala: a sustinerilor din beton armat cu un singur picior	buc			245,80 ----- 28,60
	1	Muncitor	h-om	0,4400	65,00	28,60
	010201	Remorci de tractor, 2 t	h-ut	0,2400	75,00	18,00
	010410	Tractoare cu roti pneumatice la lucrari in alte domenii de constructii (cu exceptia gospodarii apelor) 59 kW (80 c.p.)	h-ut	0,2400	380,00	91,20
	021141	Automacara la lucrari in alte domenii de constructii (cu exceptia conductelor principale), 10 t	h-ut	0,2400	450,00	108,00
12	33-04-01 6-5	Transportarea constructiilor si materialelor sustinerilor LEA 0,38-10 kV pe magistrala: a materialelor echipamentului sustinerilor cu un singur picior	buc			79,95 ----- 16,25
	1	Muncitor	h-om	0,2500	65,00	16,25
	010201	Remorci de tractor, 2 t	h-ut	0,1400	75,00	10,50
	010410	Tractoare cu roti pneumatice la lucrari in alte domenii de constructii (cu exceptia gospodarii apelor) 59 kW (80 c.p.)	h-ut	0,1400	380,00	53,20
13	33-04-01	Montarea corpurilor de iluminat:	buc			1 723,53

1	2	3	4	5	6	7
	4-2	Y-01				148,85
	1	Muncitor	h-om	2,2900	65,00	148,85
	101-1745	Benzina solvent	t	0,00006	20 833,33	2,08
	542-9025	Lubrifiant "3ЭC"	kg	0,0100	24,55	0,25
	101-1714	Buloane pentru constructii cu piulite si saibe	t	0,0000	55 000,00	0,00
	201-9251	Suporti	kg	0,0000	55,00	0,00
	201-9266	Bratari din otel	kg	0,0000	55,00	0,00
	502-9075	Conductori cu izolatie de cauciuc	t	0,0000	85 000,00	0,00
	503-90421 0	Corp de iluminat: Y-01	buc	1,0000	1 250,00	1 250,00
	031001	Autohidroascensoare, capacitate de ridicare 12 m	h-ut	0,8000	350,00	280,00
	400001	Autocamion de bord, tonaj pina la 5 t	h-ut	0,1100	385,00	42,35
14	510-125	lampa ДРЛ-125	buc			90,00
	252000122	lampa ДРЛ-125	buc	1,0000	90,00	90,00
15	510-126	bratară X 20	buc			31,72
	252004401 22	bratară X 20	buc	1,0000	31,72	31,72
16	TsA16D 1	Sapatura manuala de pamint, in spatii limitate, in transe de pina la 4 m adincime, pentru cabluri electrice de inalta tensiune, in pamint cu umiditate naturala fara sprijiniri latime < 1 m, adincime < 1,5 m , teren foarte tare	m3			204,75
	931006001 9900	Muncitor necalificat	h-om	2,8600	65,00	185,90
	713701001 1500	Electrician	h-om	0,2900	65,00	18,85
17	TsD19C	Umplutura de pamint compactata, la fundatiile de la stilpii liniilor electrice aeriene de inalta tensiune, cu pamint provenit din teren foarte tare	m3			242,40
	713701001 1500	Electrician	h-om	3,7100	65,00	241,15
	410011620 2806	Apa industrială in cisterne pt. lucrari drumuri-terasam.	m3	0,1000	12,50	1,25

Intocmit

(funcția, semnătura)

Verificat

(funcția, semnătura)

Rețele de canalizare în s.Cigirleni r-nul Iașoveni

(denumirea obiectivului)

WinCmera2000
Formular Nr.3

DEVIZ LOCAL № 7 Iluminarea exterioara

Valoarea de deviz 17 545,80 lei

Intocmit în prețuri curente

№ crt.	Simbol norme și Cod resurse	Denumire lucrări și cheltuieli	U.M.	Cantitate conform datelor din proiect	Valoarea de deviz, lei	
					Pe unitate de măsură	Total
1	2	3	4	5	6	7
		Total borderou de resurse № 7:				

Manopera :

1.	1	Muncitor	h-om	16,7875	65,00	1 091,18
2.	7137010011500	Electrician	h-om	18,00	65,00	1 170,00
3.	9310060019900	Muncitor necalificat	h-om	12,87	65,00	836,55
Total manopera						3 097,73

Materiale:

1.	101-0404	Vopsea de ulei neagra	t	0,0004	65 000,00	26,00
2.	101-0962	Unsoare consistenta "Ж"	t	0,00	350 000,00	0,00
3.	101-1714	Buloane pentru constructii cu piulite si saibe	t	0,00	55 000,00	0,00
4.	101-1745	Benzina solvent	t	0,0001	20 833,33	2,08
5.	101-1757	Cirpe de sters	kg	0,02	10,00	0,20
6.	101-9341	Bare de otel cu diametrul pina la 10 mm	t	0,00	18 200,00	0,00
7.	1010813	Sirma din otel cu carbon redus pentru diferite destinatii, zincata, diametru 3,0 mm	t	0,0008	28 500,00	22,80
8.	101114414	Otel-carbon calitate normala, marca "BCт3пс5-1", rotund, diametru 6 mm	t	0,0034	18 200,00	61,88
9.	1011306	Ciment portland pentru constructii, marca "500"	t	0,0005	2 300,00	1,15
10.	1011614	Otel-carbon calitate normala, marca "BCт3пс5-1", rotund, diametru 16 mm	t	0,0009	17 800,00	16,02
11.	1011627	Otel-carbon calitate obisnuita, marca "BCт3пс5", tabla, grosime 4-6 mm	t	0,00	17 800,00	0,00
12.	1011764	Talc maruntit cat. I	t	0,0001	35 000,00	3,50
13.	1011786	Lac de bitum "БТ-123"	t	0,0003	42 500,00	12,75
14.	1011924	Electrozi Э42А, diametru 4 mm	kg	0,1956	55,00	10,75
15.	1011977	Suruburi cu piulite si saibe	kg	0,181	55,00	9,96
16.	1019100	Cartus pentru impuscat	10 buc	0,082	15,00	1,23
17.	1019103	Dibluri de distantare	100 buc	0,0656	75,00	4,92
18.	1019104	Dibluri de distantare cu piulita	100 buc	0,0024	75,00	0,18
19.	1019109	Dibluri pentru conexiune	10 buc	0,082	0,00	0,00
20.	1019852	Vopsea	kg	0,5838	65,00	37,95
21.	110-9030	Izolatori in forma de tija	buc	0,00	198,00	0,00
22.	110-9091	Dibluri	buc	0,00	1,50	0,00
23.	110-9126	Placi metalice	buc	0,10	12,00	1,20
24.	1109105	Piulite de montare de legare la pamint	100 buc	0,052	35,00	1,82
25.	113-0079	Lac de bitum "БТ-577"	t	0,0001	28 500,00	2,85

26.	201-9251	Suporti	kg	0,00	55,00	0,00
27.	201-9266	Bratari din otel	kg	0,00	55,00	0,00
28.	201-9285	Traverse din otel	t	0,00	55 000,00	0,00
29.	2019408	Constructii din otel individuale, grilaje sudate, masa pina la 0,1 t	t	0,003	30 830,33	92,49
30.	222	cutie Y 614 A	buc	1,00	400,00	400,00
31.	22221115	Console metalice	buc	1,00	120,00	120,00
32.	252000122	lampa ДРЛ-125	buc	1,00	90,00	90,00
33.	25200440122	bratara X 20	buc	4,00	31,72	126,88
34.	252222	Teava din otel 25 mm	m	8,00	54,15	433,20
35.	252522000	conductor ПБ-1,5ММ2	buc	27,00	3,67	99,09
36.	4080141	Nisip natural pentru mortare de constructie	m3	0,0004	245,00	0,10
37.	4100116202806	Apa industriala in cisterne pt. lucrari drumuri-terasam.	m3	0,45	12,50	5,62
38.	446-2011	Sustineri pentru stilpi	buc	1,00	4 333,33	4 333,33
39.	500-9057	Caciula de polietilena	buc	0,00	15,00	0,00
40.	5009030	Flanse	10 buc	0,0816	4,50	0,37
41.	5009031	Scoabe	10 buc	0,343	3,50	1,20
42.	5009041	Dispozitiv de stringere - ramificare	100 buc	0,0837	200,00	16,74
43.	5009056	Capace de izolatie	10 buc	0,064	35,00	2,24
44.	5009061	Fisa de izolatie	buc	3,294	0,50	1,65
45.	5009081	Punti de conexiune flexibile, tip "ПГС-50"	buc	0,64	3,80	2,43
46.	5009105	Suportul corpului de iluminat	10 buc	0,134	10,00	1,34
47.	5009140	Fise de conexiune	100 buc	0,0104	35,00	0,36
48.	5009500	Fise de marcare	100 buc	0,0054	35,00	0,19
49.	5009627	Banda "ФУМ"	kg	0,0024	105,50	0,25
50.	502-9075	Conductori cu izolatie de cauciuc	t	0,00	85 000,00	0,00
51.	503-904210	Corp de iluminat: Y-01	buc	1,00	1 250,00	1 250,00
52.	542-9025	Lubrifiant "ЗЭС"	kg	0,11	24,55	2,71
53.	5440089	Banda adeziva izolatoare pe compound policasin, marca "ЛСЭПЛ", latime 20-30 mm, grosime de la 0,14 pina la 0,19 mm inclusiv	kg	0,0432	120,55	5,20
Total materiale de constructii						7 202,63

Utilaje de constructii:

1.	010201	Remorci de tractor, 2 t	h-ut	0,38	75,00	28,50
2.	010410	Tractoare cu roti pneumatice la lucrari in alte domenii de constructii (cu exceptia gospodarii apelor) 59 kW (80 c.p.)	h-ut	0,38	380,00	144,40
3.	021102	Macara pe sasiu auto la lucrari de montare a utilajului tehnologic (cu exceptia conductelor principale), 10 t	h-ut	0,0884	450,00	39,77
4.	021141	Automacara la lucrari in alte domenii de constructii (cu exceptia conductelor principale), 10 t	h-ut	0,24	450,00	108,00
5.	030902	Ascensoare hidraulice, capacitate de ridicare 10 m	h-ut	1,60	10,00	16,00
6.	031001	Autohidroascensoare, capacitate de ridicare 12 m	h-ut	0,80	350,00	280,00
7.	031050	Turle telescopice, 25 m	h-ut	1,33	25,00	33,25
8.	040502	Instalatii pentru sudare manuala cu arc electric (de curent continuu)	h-ut	1,062	65,00	69,02
9.	160402	Masini de foraj-macara pe automobil, adincime de foraj 3,5 m	h-ut	0,78	350,00	273,00
10.	331451	Perforatoare electrice	h-ut	0,4944	10,00	4,94
11.	400001	Autocamion de bord, tonaj pina la 5 t	h-ut	0,30	385,00	115,50
12.	400002	Automobile cu bord, tonaj pina la 8 t	h-ut	0,0884	25,00	2,22
Total utilaje de constructii						1 114,60

Total:

Cheltuieli directe	lei	14 621,50
TVA	20,00 %	2 924,30

Total deviz:**17 545,80**

Intocmit _____ 0
(funcția, semnătura)

Verificat _____ 0
(funcția, semnătura)

Retele de canalizare in s.Cigirleni r-nul Ialoveni

(denumirea obiectivului)

WinCmera2000
Formular Nr.7

DEVIZ LOCAL № 8 Echipament electric

Valoarea de deviz 229 571,54 lei

Intocmit in prețuri curente

№ crt.	Simbol norme și Cod resurse	Lucrări și cheltuieli	U.M.	Cantitate conform datelor din proiect	Valoarea de deviz, lei	
					Pe unitate de măsură incl. salariu	Total incl. salariu
1	2	3	4	5	6	7
1. Lucrari de constructie						
1	33-04-029-3	Executarea fundatiilor pentru substatii complete de transformare tip chiosc: cu asezarea pe suprafata orizontala a 4 grinzi de consolidare	buc	1,00	7 152,34 390,65	7 152,34 390,65
2	33-04-029-6	Montarea utilajului pentru substatii complete de transformare tip chiosc: a substatiiilor de capat cu bransamente aeriene	buc	1,00	4 246,50 2 028,00	4 246,50 2 028,00
3	TsA16D1	Sapatura manuala de pamint, in spatii limitate, in transe de pina la 4 m adincime, pentru cabluri electrice de inalta tensiune, in pamint cu umiditate naturala fara sprijiniri latime < 1 m, adincime < 1,5 m , teren foarte tare	m3	12,00	204,75 204,75	2 457,00 2 457,00
4	TsD19C	Umplutura de pamint compactata, la fundatiile de la stilpii liniilor electrice aeriene de inalta tensiune, cu pamint provenit din teren foarte tare	m3	12,00	242,40 241,15	2 908,80 2 893,80
Cheltuieli directe			lei			16 764,64
Contributii asigurari sociale			24,00 %			1 864,67

1	2	3	4	5	6	7
		Cheltuieli de transport				227,15
		Total		4,00 %		18 856,46
		Cheltuieli de regie				1 885,64
		Total		10,00 %		20 742,10
		Beneficiu de deviz				1 244,53
		Total		6,00 %		21 986,63
Total Lucrari de constructie						21 986,63
Incluziv salariu						7 769,45
2. Lucrari de montare						
5	08-01-054 -2	Transformator, tensiune pina la 10 kV, cu trei faze	buc	1,00	180,61 112,45	180,61 112,45
6	08-03-526 -1	Automat mono-, bi-, tripolar, montat pe constructii pe perete sau coloana, curent pina la 20 A	buc	2,00	201,26 101,40	402,53 202,80
7	08-01-066 -1	luminator supratensiune neliniar OIIC	set	1,00	271,95 195,00	271,95 195,00
8	08-03-526 -1	Automat mono-, bi-, tripolar, montat pe constructii pe perete sau coloana, curent pina la 25 A	buc	1,00	201,28 101,40	201,28 101,40
9	08-03-525 -2	Intreruptor BH32-3P-40A	buc	1,00	366,54 182,65	366,54 182,65
10	08-01-080 -1	Fotoreleu ΦP-1	buc	1,00	95,35 73,45	95,35 73,45
11	08-03-573 -4	Dulap (pupitru) de comanda suspendat, inaltime, BZUM-TF-01-63	buc	1,00	314,50 154,05	314,50 154,05
12	08-03-600 -2	Contoare, montate pe suport pregatit, cu trei faze	buc	1,00	61,30 56,55	61,30 56,55
13	08-03-526 -2	Automat mono-, bi-, tripolar, montat pe constructii pe perete sau coloana, curent pina la 63 A	buc	1,00	312,40 150,80	312,40 150,80
14	08-03-521 -15	Intreruptor cu pirghie pe placa cu maneta centrala sau laterala sau manevrare cu bara, montat pe	buc	1,00	260,86 182,65	260,86 182,65

1	2	3	4	5	6	7
		suport metalic, tripolar, BP32-30				
15	08-02-147 -2	Cablu pina la 35 kV pe constructii si jgheaburi instalate, cu fixare la cotituri si la sfirsitul traseului, masa 1 m de cablu, pina la: 2 kg	100 m	0,09	1 432,44 1 001,00	128,92 90,09
16	pretul firmei	cablu BBГ-4x10 мм2	m	3,00	13,92 0,00	41,76 0,00
17	pretul firmei	cablu BBГ-5x10 мм2	m	6,00	120,83 0,00	724,98 0,00
18	08-02-411 -1	Furtun metalic, diametrul exterior pina la 48 mm	100 m	0,10	9 923,00 2 255,50	992,30 225,55
19	08-02-471 -4	Priza de pamint, verticala, din otel rotund, diametru 20 mm	10 buc	0,90	3 121,38 538,86	2 809,24 484,97
20	08-02-472 -9	Conductor de legare la pamint, deschis, pe suporturi de constructii, din otel rotund, diametru 12 mm	100 m	0,40	6 745,20 1 384,50	2 698,08 553,80
Cheltuieli directe			lei		9 862,60	
Contributii asigurari sociale			24,00 %		663,89	
Cheltuieli de transport			4,00 %		249,84	
Total			100,00 +		10 776,33	
Cheltuieli de regie			52,50 %		1 452,26	
Total			100,00 +		12 228,59	
Beneficiu de deviz			6,00 %		733,72	
Total			100,00 +		12 962,31	
Total Lucrari de montare						12 962,31
Incluziv salariu						2 766,21
3. Utilaj						
21	Preturi firmei	комплектная трансформаторная подстанция с воздушными вводами КТП -25.10.064кВ	buc	1,00	75 000,00 0,00	75 000,00 0,00
22	pret firma	Transformator TM-25-10/0,4кВ	buc	1,00	65 800,00	65 800,00

1	2	3	4	5	6	7
					0,00	0,00
23	Pretul firmei	automat BA47-29 3P 30A C	buc	1,00	104,05 0,00	104,05 0,00
24	Pretul firmei	automat BA47-29 1P 4A B	buc	1,00	48,50 0,00	48,50 0,00
25	Pretul firmei	automat BA47-29 3P 20A C	buc	2,00	96,67 0,00	193,34 0,00
26	Pretul firmei	Contor electric trifazat ZMG 310 CR 5A-100A 380V	buc	1,00	6 525,00 0,00	6 525,00 0,00
27	Pretul firmei	Dulap BZUM-TF-01-63	buc	1,00	1 770,83 0,00	1 770,83 0,00
28	540-401	Intrerupator BP32-3P-31	buc	1,00	1 310,45 0,00	1 310,45 0,00
29	retul firmei	Fotoreleu ФP-10A	buc	1,00	83,45 0,00	83,45 0,00
30	4 pretul firmei	limitator OИC1-B-3P	buc	3,00	1 223,66 0,00	3 670,98 0,00
Cheltuieli directe			lei			154 506,60
Cheltuieli de achizitionare-depozitare			1,20 %			1 854,08
Total Utilaj						156 360,68
Incluziv salariu						0,00
Cheltuieli directe			lei			191 309,62
TVA			20,00 %			38 261,92

Total deviz: **229 571,54**
Incluziv salariu **10 535,66**

Intocmit _____ ()
(funcția, semnătura)

Verificat _____ ()
(funcția, semnătura)

Investitor
Obiect**Retele de canalizare in s.Cigirleni r-nul Ialoveni****Catalog de prețuri unitare pentru obiectul № 8****Echipament electric
(formular desfășurat)**

№ crt.	Simbol norme și Cod resurse	Denumire lucrări, cheltuieli și resurse	U.M.	Consum de resurse pe unitate de măsură	Valoare, lei	
					Pe unitate de măsură	Total incl. salariu
1	2	3	4	5	6	7
		1. Lucrari de constructie				
1	33-04-02 9-3	Executarea fundatiilor pentru substatii complete de transformare tip chiosc: cu asezarea pe suprafata orizontala a 4 grinzi de consolidare	buc			7 152,34 390,65
	1	Muncitor	h-om	6,0100	65,00	390,65
	408-0200	Amestec din nisip-pietris	m3	1,0000	350,00	350,00
	446-2431	Stilpi din beton armat prefabricat sub utilaj electric	m3	1,3800	3 850,50	5 313,69
	161001	Automacara, 10 t	h-ut	2,4400	450,00	1 098,00
2	33-04-02 9-6	Montarea utilajului pentru substatii complete de transformare tip chiosc: a substatiiilor de capat cu bransamente aeriene	buc			4 246,50 2 028,00
	1	Muncitor	h-om	31,2000	65,00	2 028,00
	201-9261	Piese de fixare din otel	kg	0,0000	55,00	0,00
	161001	Automacara, 10 t	h-ut	4,9300	450,00	2 218,50
3	TsA16D 1	Sapatura manuala de pamint, in spatii limitate, in transe de pina la 4 m adincime, pentru cabluri electrice de inalta tensiune, in pamint cu umiditate naturala fara sprijiniri latime < 1 m, adincime < 1,5 m , teren foarte tare	m3			204,75 204,75
	931006001 9900	Muncitor necalificat	h-om	2,8600	65,00	185,90
	713701001 1500	Electrician	h-om	0,2900	65,00	18,85
4	TsD19C	Umplutura de pamint compactata, la fundatiile de la stilpii liniilor electrice aeriene de inalta tensiune, cu pamint provenit din teren foarte tare	m3			242,40 241,15

1	2	3	4	5	6	7
	713701001 1500	Electrician	h-om	3,7100	65,00	241,15
	410011620 2806	Apa industriala in cisterne pt. lucrari drumuri-terasam.	m3	0,1000	12,50	1,25
		2. Lucrari de montare				
5	08-01-05 4-2	Transformator, tensiune pina la 10 kV, cu trei faze	buc			180,61 ----- 112,45
	1	Muncitor	h-om	1,7300	65,00	112,45
	5009081	Punti de conexiune flexibile, tip "IIFC-50"	buc	1,0000	3,80	3,80
	5009807	Formari de capuri de marcare	100 buc	0,0610	35,00	2,13
	021102	Macara pe sasiu auto la lucrari de montare a utilajului tehnologic (cu exceptia conductelor principale), 10 t	h-ut	0,1310	450,00	58,95
	400002	Automobile cu bord, tonaj pina la 8 t	h-ut	0,1310	25,00	3,28
6	08-03-52 6-1	Automat mono-, bi-, tripolar, montat pe constructii pe perete sau coloana, curent pina la 20 A	buc			201,26 ----- 101,40
	1	Muncitor	h-om	1,5600	65,00	101,40
	1011924	Electrozi Ø42A, diametru 4 mm	kg	0,0700	55,00	3,85
	1011964	Sfoara (spagat) de hirtie	kg	0,0010	1,52	0,00
	1011977	Suruburi cu piulite si saibe	kg	0,0490	55,00	2,69
	1019100	Cartus pentru impuscat	10 buc	1,2200	15,00	18,30
	1019103	Dibluri de distantare	100 buc	0,0140	75,00	1,05
	1019109	Dibluri pentru conexiune	10 buc	1,2200	7,50	9,15
	1019760	Lac de electroizolatie "318"	kg	0,0060	64,50	0,39
	1019852	Vopsea	kg	0,0360	65,00	2,34
	2019408	Constructii din otel individuale, grilaje sudate, masa pina la 0,1 t	t	0,0010	30 830,33	30,83
	5009062	Papuci de cablu	buc	6,1000	2,50	15,25
	5009081	Punti de conexiune flexibile, tip "IIFC-50"	buc	1,0000	3,80	3,80
	5009500	Fise de marcare	100 buc	0,0200	35,00	0,70
	5009619	Ate de cusut	kg	0,0010	10,00	0,01
	5429033	Vaselina tehnica	kg	0,0060	43,50	0,26
	5440089	Banda adeziva izolatoare pe compound policasin, marca "ЛСЭПЛ", latime 20-30 mm, grosime de la 0,14 pina la 0,19 mm inclusiv	kg	0,0120	120,55	1,45
	021102	Macara pe sasiu auto la lucrari de montare a utilajului tehnologic (cu exceptia conductelor principale), 10 t	h-ut	0,0020	450,00	0,90
	040502	Instalatii pentru sudare manuala cu arc electric (de curent continuu)	h-ut	0,1300	65,00	8,45
	330206	Masini de gaurit electrice	h-ut	0,0400	10,00	0,40
	400002	Automobile cu bord, tonaj pina la 8 t	h-ut	0,0020	25,00	0,05
7	08-01-06 6-1	luminator supratensiune neliniar ОПС	set			271,95 ----- 195,00
	1	Muncitor	h-om	3,0000	65,00	195,00
	1011977	Suruburi cu piulite si saibe	kg	0,3800	55,00	20,90
	5009081	Punti de conexiune flexibile, tip	buc	1,0000	3,80	3,80

1	2	3	4	5	6	7
		"ИГС-50"				
	021102	Macara pe sasiu auto la lucrari de montare a utilajului tehnologic (cu exceptia conductelor principale), 10 t	h-ut	0,1100	450,00	49,50
	400002	Automobile cu bord, tonaj pina la 8 t	h-ut	0,1100	25,00	2,75
8	08-03-52 6-1	Automat mono-, bi-, tripolar, montat pe constructii pe perete sau coloana, curent pina la 25 A	buc			201,28 <hr/> 101,40
	1	Muncitor	h-om	1,5600	65,00	101,40
	1011924	Electrozi Э42А, diametru 4 mm	kg	0,0700	55,00	3,85
	1011964	Sfoara (spagat) de hirtie	kg	0,0010	1,52	0,00
	1011977	Suruburi cu piulite si saibe	kg	0,0490	55,00	2,70
	1019100	Cartus pentru impuscat	10 buc	1,2200	15,00	18,30
	1019103	Dibluri de distantare	100 buc	0,0140	75,00	1,05
	1019109	Dibluri pentru conexiune	10 buc	1,2200	7,50	9,15
	1019760	Lac de electroizolatie "318"	kg	0,0060	64,50	0,39
	1019852	Vopsea	kg	0,0360	65,00	2,34
	2019408	Constructii din otel individuale, grilaje sudate, masa pina la 0,1 t	t	0,0010	30 830,33	30,83
	5009062	Papuci de cablu	buc	6,1000	2,50	15,25
	5009081	Punti de conexiune flexibile, tip "ИГС-50"	buc	1,0000	3,80	3,80
	5009500	Fise de marcare	100 buc	0,0200	35,00	0,70
	5009619	Ate de cusut	kg	0,0010	10,00	0,01
	5429033	Vaselina tehnica	kg	0,0060	43,50	0,26
	5440089	Banda adeziva izolatoare pe compound policasin, marca "ЖСЭПЛ", latime 20-30 mm, grosime de la 0,14 pina la 0,19 mm inclusiv	kg	0,0120	120,55	1,45
	021102	Macara pe sasiu auto la lucrari de montare a utilajului tehnologic (cu exceptia conductelor principale), 10 t	h-ut	0,0020	450,00	0,90
	040502	Instalatii pentru sudare manuala cu arc electric (de curent continuu)	h-ut	0,1300	65,00	8,45
	330206	Masini de gaurit electrice	h-ut	0,0400	10,00	0,40
	400002	Automobile cu bord, tonaj pina la 8 t	h-ut	0,0020	25,00	0,05
9	08-03-52 5-2	Intreruptor BH32-3P-40A	buc			366,54 <hr/> 182,65
	1	Muncitor	h-om	2,8100	65,00	182,65
	1011924	Electrozi Э42А, diametru 4 mm	kg	0,0700	55,00	3,85
	1011964	Sfoara (spagat) de hirtie	kg	0,0040	1,52	0,01
	1011977	Suruburi cu piulite si saibe	kg	0,4550	55,00	25,03
	1019100	Cartus pentru impuscat	10 buc	1,2200	15,00	18,30
	1019103	Dibluri de distantare	100 buc	0,0140	75,00	1,05
	1019109	Dibluri pentru conexiune	10 buc	1,2200	7,50	9,15
	1019760	Lac de electroizolatie "318"	kg	0,0140	64,50	0,90
	1019852	Vopsea	kg	0,0460	65,00	2,99
	2019408	Constructii din otel individuale, grilaje sudate, masa pina la 0,1 t	t	0,0030	30 830,33	92,49
	5009062	Papuci de cablu	buc	3,1000	2,50	7,75
	5009081	Punti de conexiune flexibile, tip "ИГС-50"	buc	1,0000	3,80	3,80
	5009500	Fise de marcare	100 buc	0,0200	35,00	0,70
	5009619	Ate de cusut	kg	0,0020	10,00	0,02

1	2	3	4	5	6	7
	5429033	Vaselina tehnica	kg	0,0090	43,50	0,39
	5440089	Banda adeziva izolatoare pe compound policasin, marca "ЛСЭПЛ", latime 20-30 mm, grosime de la 0,14 pina la 0,19 mm inclusiv	kg	0,0360	120,55	4,34
	021102	Macara pe sasiu auto la lucrari de montare a utilajului tehnologic (cu exceptia conductelor principale), 10 t	h-ut	0,0090	450,00	4,05
	040502	Instalatii pentru sudare manuala cu arc electric (de curent continuu)	h-ut	0,1300	65,00	8,45
	330206	Masini de gaurit electrice	h-ut	0,0400	10,00	0,40
	400002	Automobile cu bord, tonaj pina la 8 t	h-ut	0,0090	25,00	0,22
10	08-01-08 0-1	Fotoreleu ФР-1	buc			95,35 ----- 73,45
	1	Muncitor	h-om	1,1300	65,00	73,45
	1011977	Suruburi cu piulite si saibe	kg	0,0400	55,00	2,20
	5009807	Formari de capuri de marcare	100 buc	0,0200	35,00	0,70
	021102	Macara pe sasiu auto la lucrari de montare a utilajului tehnologic (cu exceptia conductelor principale), 10 t	h-ut	0,0400	450,00	18,00
	400002	Automobile cu bord, tonaj pina la 8 t	h-ut	0,0400	25,00	1,00
11	08-03-57 3-4	Dulap (pupitru) de comanda suspendat, inaltime, BZUM-TF-01-63	buc			314,50 ----- 154,05
	1	Muncitor	h-om	2,3700	65,00	154,05
	1011924	Electrozi Э42А, diametru 4 mm	kg	0,1000	55,00	5,50
	1011977	Suruburi cu piulite si saibe	kg	0,1000	55,00	5,50
	1019852	Vopsea	kg	0,0200	65,00	1,30
	021102	Macara pe sasiu auto la lucrari de montare a utilajului tehnologic (cu exceptia conductelor principale), 10 t	h-ut	0,0700	450,00	31,50
	040502	Instalatii pentru sudare manuala cu arc electric (de curent continuu)	h-ut	0,7100	65,00	46,15
	050102	Compresoare mobile, motor cu ardere interna, presiune 686 kPa (7 atm) 5 m3/min	h-ut	0,2200	285,00	62,70
	100602	Ciocane usoare perforatoare la lucrari la statii mobile de compresare	h-ut	0,2200	27,50	6,05
	400002	Automobile cu bord, tonaj pina la 8 t	h-ut	0,0700	25,00	1,75
12	08-03-60 0-2	Contoare, montate pe suport pregatit, cu trei faze	buc			61,30 ----- 56,55
	1	Muncitor	h-om	0,8700	65,00	56,55
	1010115	Suruburi cu cap semirodunt, lungime 50 mm	t	0,00003	55 000,00	0,00
	021102	Macara pe sasiu auto la lucrari de montare a utilajului tehnologic (cu exceptia conductelor principale), 10 t	h-ut	0,0100	450,00	4,50
	400002	Automobile cu bord, tonaj pina la 8 t	h-ut	0,0100	25,00	0,25
13	08-03-52 6-2	Automat mono-, bi-, tripolar, montat pe constructii pe perete sau coloana, curent pina la 63 A	buc			312,40 ----- 150,80

1	2	3	4	5	6	7
	1	Muncitor	h-om	2,3200	65,00	150,80
	1011924	Electrozi 242A, diametru 4 mm	kg	0,0700	55,00	3,85
	1011964	Sfoara (spagat) de hirtie	kg	0,0040	1,52	0,01
	1011977	Suruburi cu piulite si saibe	kg	0,3800	55,00	20,90
	1019100	Cartus pentru impuscat	10 buc	1,2200	15,00	18,30
	1019103	Dibluri de distantare	100 buc	0,0140	75,00	1,05
	1019109	Dibluri pentru conexiune	10 buc	1,2200	7,50	9,15
	1019760	Lac de electroizolatie "318"	kg	0,0140	64,50	0,90
	1019852	Vopsea	kg	0,0470	65,00	3,06
	2019408	Constructii din otel individuale, grilaje sudate, masa pina la 0,1 t	t	0,0020	30 830,33	61,66
	5009062	Papuci de cablu	buc	6,1000	2,50	15,25
	5009081	Punti de conexiune flexibile, tip "ИГC-50"	buc	1,0000	3,80	3,80
	5009500	Fise de marcare	100 buc	0,0200	35,00	0,70
	5009619	Ate de cusut	kg	0,0020	10,00	0,02
	5429033	Vaselina tehnica	kg	0,0090	43,50	0,39
	5440089	Banda adeziva izolatoare pe compound policasin, marca "ИCЭПЛ", latime 20-30 mm, grosime de la 0,14 pina la 0,19 mm inclusiv	kg	0,0360	120,55	4,34
	021102	Macara pe sasiu auto la lucrari de montare a utilajului tehnologic (cu exceptia conductelor principale), 10 t	h-ut	0,0050	450,00	2,25
	040502	Instalatii pentru sudare manuala cu arc electric (de curent continuu)	h-ut	0,1300	65,00	8,45
	330206	Masini de gaurit electrice	h-ut	0,0400	10,00	0,40
	350451	Prese hidraulice cu dispozitiv de actionare electrica	h-ut	0,2000	35,00	7,00
	400002	Automobile cu bord, tonaj pina la 8 t	h-ut	0,0050	25,00	0,12
14	08-03-52 1-15	Intreruptor cu pirghie pe placa cu maneta centrala sau laterala sau manevrare cu bara, montat pe suport metalic, tripolar, BP32-30	buc			260,86 <hr/> 182,65
	1	Muncitor	h-om	2,8100	65,00	182,65
	1011964	Sfoara (spagat) de hirtie	kg	0,0080	1,52	0,01
	1011977	Suruburi cu piulite si saibe	kg	0,5300	55,00	29,15
	1019760	Lac de electroizolatie "318"	kg	0,0300	64,50	1,93
	1019852	Vopsea	kg	0,0700	65,00	4,55
	5009062	Papuci de cablu	buc	6,1000	2,50	15,25
	5009500	Fise de marcare	100 buc	0,0200	35,00	0,70
	5009619	Ate de cusut	kg	0,0050	10,00	0,05
	5429033	Vaselina tehnica	kg	0,0480	43,50	2,09
	5440089	Banda adeziva izolatoare pe compound policasin, marca "ИCЭПЛ", latime 20-30 mm, grosime de la 0,14 pina la 0,19 mm inclusiv	kg	0,0720	120,55	8,68
	021102	Macara pe sasiu auto la lucrari de montare a utilajului tehnologic (cu exceptia conductelor principale), 10 t	h-ut	0,0040	450,00	1,80
	330206	Masini de gaurit electrice	h-ut	0,0600	10,00	0,60
	350451	Prese hidraulice cu dispozitiv de actionare electrica	h-ut	0,3800	35,00	13,30
	400002	Automobile cu bord, tonaj pina la 8 t	h-ut	0,0040	25,00	0,10
15	08-02-14	Cablu pina la 35 kV pe constructii	100 m			1 432,44

1	2	3	4	5	6	7
	7-2	si jgheaburi instalate, cu fixare la cotituri si la sfirsitul traseului, masa 1 m de cablu, pina la: 2 kg				1 001,00
	1	Muncitor	h-om	15,4000	65,00	1 001,00
	1010813	Sirma din otel cu carbon redus pentru diferite destinatii, zincata, diametru 3,0 mm	t	0,0001	28 500,00	0,00
	1010865	Role de plumb, marca "C1", grosime 1,0 mm	t	0,00062	12 200,00	13,56
	1011481	Suruburi cu cap semirotond 4x40 mm	t	0,00011	55 000,00	0,00
	1011786	Lac de bitum "BT-123"	t	0,00072	42 500,00	47,22
	5009031	Scoabe	10 buc	1,8000	3,50	6,33
	5009101	Butoane de montaj	1000 buc	0,0208	2 000,00	42,22
	5009500	Fise de marcare	100 buc	0,1000	35,00	3,56
	5009623	Banda "K226"	100 m	0,0245	25,00	0,67
	5220077	Aliaje de staniu-plumb fara stibiu, marca "ПЮС30"	kg	0,2500	185,50	46,33
	021102	Macara pe sasiu auto la lucrari de montare a utilajului tehnologic (cu exceptia conductelor principale), 10 t	h-ut	0,4200	450,00	189,00
	030203	Cricuri hidraulice, capacitate de ridicare 63 t	h-ut	3,6000	10,00	36,00
	030408	Cabestane electrice, forta de tractiune 156,96 (16) kN (t)	h-ut	3,6000	10,00	36,00
	400002	Automobile cu bord, tonaj pina la 8 t	h-ut	0,4200	25,00	10,56
16	pretul firmei	cablu BBГ-4x10 MM2	m			13,92
						0,00
	252222000	cablu BBГ-4x10 MM2	m	1,0000	13,92	13,92
17	pretul firmei	cablu BBГ-5x10 MM2	m			120,83
						0,00
	25277222000	cablu BBГ-5x10 MM2	m	1,0000	120,83	120,83
18	08-02-41 1-1	Furtun metalic, diametrul exterior pina la 48 mm	100 m			9 923,00
						2 255,50
	1	Muncitor	h-om	34,7000	65,00	2 255,50
	1010115	Suruburi cu cap semirotond, lungime 50 mm	t	0,00218	55 000,00	110,00
	1010813	Sirma din otel cu carbon redus pentru diferite destinatii, zincata, diametru 3,0 mm	t	0,0030	28 500,00	85,50
	2221114588	Furtun metalic, diametrul exterior pina la 48 mm	m	100,0000	45,00	4 500,00
	1011755	Otel fisie calmat, marca "Ст3сп", latime 50-200 mm, grosime 4-5 mm	t	0,0515	18 200,00	946,40
	1011924	Electrozi Э42А, diametru 4 mm	kg	1,0500	55,00	57,70
	1019100	Cartus pentru impuscat	10 buc	21,8000	15,00	327,00
	1019109	Dibluri pentru conexiune	10 buc	21,8000	7,50	163,50
	1039160	Mansoane de cuplare	buc	10,0000	3,85	38,50
	5009031	Scoabe	10 buc	25,0000	3,50	87,50
	5009061	Fisa de izolatie	buc	10,0000	0,50	5,00
	5009070	Racordari	10 buc	1,0000	15,00	15,00

1	2	3	4	5	6	7
	5009081	Punti de conexiune flexibile, tip "ПГС-50"	buc	5,0000	3,80	19,00
	021102	Macara pe sasiu auto la lucrari de montare a utilajului tehnologic (cu exceptia conductelor principale), 10 t	h-ut	0,2200	450,00	99,00
	040502	Instalatii pentru sudare manuala cu arc electric (de curent continuu)	h-ut	17,9000	65,00	1 163,50
	331451	Perforatoare electrice	h-ut	4,4400	10,00	44,40
	400002	Automobile cu bord, tonaj pina la 8 t	h-ut	0,2200	25,00	5,50
19	08-02-47 1-4	Priza de pamint, verticala, din otel rotund, diametru 20 mm	10 buc			3 121,38 538,86
	1	Muncitor	h-om	8,2900	65,00	538,86
	101164414	Otel-carbon calitate normala, marca "ВСт3пс5-1", rotund, diametru 20 mm	t	0,1249	17 800,00	2 223,02
	1011786	Lac de bitum "БТ-123"	t	0,0020	42 500,00	85,00
	1011924	Electrozi Э42А, diametru 4 mm	kg	0,7800	55,00	42,90
	021102	Macara pe sasiu auto la lucrari de montare a utilajului tehnologic (cu exceptia conductelor principale), 10 t	h-ut	0,1400	450,00	63,00
	040502	Instalatii pentru sudare manuala cu arc electric (de curent continuu)	h-ut	2,5400	65,00	165,10
	400002	Automobile cu bord, tonaj pina la 8 t	h-ut	0,1400	25,00	3,50
20	08-02-47 2-9	Conductor de legare la pamint, deschis, pe suporturi de constructii, din otel rotund, diametru 12 mm	100 m			6 745,20 1 384,50
	1	Muncitor	h-om	21,3000	65,00	1 384,50
	101177614	Otel-carbon calitate normala, marca "ВСт3пс5-1", rotund, diametru 20 mm	t	0,2500	17 800,00	4 450,00
	1011627	Otel-carbon calitate obisnuita, marca "ВСт3пс5", tabla, grosime 4-6 mm	t	0,0040	18 200,00	72,80
	1011924	Electrozi Э42А, diametru 4 mm	kg	0,9000	55,00	49,50
	1019100	Cartus pentru impuscat	10 buc	8,2000	15,00	123,00
	1019109	Dibluri pentru conexiune	10 buc	8,2000	7,50	61,50
	1019852	Vopsea	kg	2,4000	65,00	156,00
	5009031	Scoabe	10 buc	1,5000	3,50	5,25
	5009105	Suportul corpului de iluminat	10 buc	13,4000	10,00	134,00
	021102	Macara pe sasiu auto la lucrari de montare a utilajului tehnologic (cu exceptia conductelor principale), 10 t	h-ut	0,1900	450,00	85,50
	040502	Instalatii pentru sudare manuala cu arc electric (de curent continuu)	h-ut	3,3600	65,00	218,40
	400002	Automobile cu bord, tonaj pina la 8 t	h-ut	0,1900	25,00	4,75
		3. Utilaj				
21	Preturi firmei	комплектная трансформаторная подстанция с воздушными вводами КТП -25.10.064кВ	buc			75 000,00 0,00
	252447777 700	комплектная трансформаторная подстанция с воздушными вводами КТП -25.10.064кВ	buc	1,0000	75 000,00	75 000,00
22	pret firma	Transformator ТМ-25-10/0,4кВ	buc			65 800,00

1	2	3	4	5	6	7
						0,00
	252447777 7400	Transformator TM-25-10/0,4kB	buc	1,0000	65 800,00	65 800,00
23	Pretul firmei	automat BA47-29 3P 30A C	buc			104,05 ----- 0,00
	252447700 0	automat BA47-29 3P 30A C	buc	1,0000	104,05	104,05
24	Pretul firmei	automat BA47-29 1P 4A B	buc			48,50 ----- 0,00
	252447704 00	automat BA47-29 1P 4A B	buc	1,0000	48,50	48,50
25	Pretul firmei	automat BA47-29 3P 20A C	buc			96,67 ----- 0,00
	252447709 400	automat BA47-29 3P 20A C	buc	1,0000	96,67	96,67
26	Pretul firmei	Contor electric trifazat ZMG 310 CR 5A-100A 380V	buc			6 525,00 ----- 0,00
	252447711 4	Contor electric trifazat ZMG 310 CR 5A-100A 380V	buc	1,0000	6 525,00	6 525,00
27	Pretul firmei	Dulap BZUM-TF-01-63	buc			1 770,83 ----- 0,00
	252447710 014	Dulap BZUM-TF-01-63	buc	1,0000	1 770,83	1 770,83
28	540-401	Intrerupator BP32-3P-31	buc			1 310,45 ----- 0,00
	2524355	Intrerupator BP32-3P-31	buc	1,0000	1 310,45	1 310,45
29	retul firmei	Fotoreleu ФP-10A	buc			83,45 ----- 0,00
	252430055	Fotoreleu ФP-10A	buc	1,0000	83,45	83,45
30	4 pretul firmei	limitator ОПC1-B-3P	buc			1 223,66 ----- 0,00
	252430110 55	limitator ОПC1-B-3P	buc	1,0000	1 223,66	1 223,66

Intocmit _____ ()
(funcția, semnătura)

Verificat _____ ()
(funcția, semnătura)

Rețele de canalizare în s.Cigirleni r-nul Ialoveni

(denumirea obiectivului)

WinCmera2000
Formular Nr.3

DEVIZ LOCAL № 8 Echipament electric

Valoarea de deviz 229 571,54 lei

Intocmit în prețuri curente

№ crt.	Simbol norme și Cod resurse	Denumire lucrări și cheltuieli	U.M.	Cantitate conform datelor din proiect	Valoarea de deviz, lei	
					Pe unitate de măsură	Total
1	2	3	4	5	6	7
		Total borderou de resurse № 8:				

Manopera :

1.	1	Muncitor	h-om	79,767	65,00	5 184,86
2.	7137010011500	Electrician	h-om	48,00	65,00	3 120,00
3.	9310060019900	Muncitor necalificat	h-om	34,32	65,00	2 230,80
Total manopera						10 535,66

Materiale:

1.	1010115	Suruburi cu cap semirotund, lungime 50 mm	t	0,0002	55 000,00	11,00
2.	1010813	Sirma din otel cu carbon redus pentru diferite destinații, zincată, diametru 3,0 mm	t	0,0003	28 500,00	8,55
3.	1010865	Role de plumb, marca "C1", grosime 1,0 mm	t	0,0001	12 200,00	1,22
4.	1011481	Suruburi cu cap semirotund 4x40 mm	t	0,00	55 000,00	0,00
5.	1011627	Otel-carbon calitate obisnuita, marca "BCТ3пс5", tabla, grosime 4-6 mm	t	0,0016	18 200,00	29,12
6.	101164414	Otel-carbon calitate normala, marca "BCТ3пс5-1", rotund, diametru 20 mm	t	0,1124	17 800,00	2 000,72
7.	1011755	Otel fisie calmat, marca "CТ3пп", latime 50-200 mm, grosime 4-5 mm	t	0,0052	18 200,00	94,64
8.	101177614	Otel-carbon calitate normala, marca "BCТ3пс5-1", rotund, diametru 20 mm	t	0,10	17 800,00	1 780,00
9.	1011786	Lac de bitum "БГ-123"	t	0,0019	42 500,00	80,75
10.	1011924	Electrozi Э42А, diametru 4 mm	kg	1,617	55,00	88,93
11.	1011964	Sfoara (spagat) de hirtie	kg	0,019	1,52	0,03
12.	1011977	Suruburi cu piulite si saibe	kg	2,032	55,00	111,77
13.	1019100	Cartus pentru impuscat	10 buc	11,56	15,00	173,40
14.	1019103	Dibluri de distantare	100 buc	0,07	75,00	5,25
15.	1019109	Dibluri pentru conexiune	10 buc	11,56	7,50	86,70
16.	1019760	Lac de electroizolatie "318"	kg	0,076	64,50	4,89
17.	1019852	Vopsea	kg	1,251	65,00	81,32
18.	1039160	Mansoane de cuplare	buc	1,00	3,85	3,85
19.	201-9261	Piese de fixare din otel	kg	0,00	55,00	0,00
20.	2019408	Constructii din otel individuale, grilaje sudate, masa pina la 0,1 t	t	0,008	30 830,33	246,64
21.	2221114588	Furtun metalic, diametrul exterior pina la 48 mm	m	10,00	45,00	450,00
22.	252222000	cablu BBГ-4x10 MM2	m	3,00	13,92	41,76
23.	252430055	Fotoreleu ФР-10А	buc	1,00	83,45	83,45

24.	25243011055	limitator ОПС1-В-3Р	buc	3,00	1 223,66	3 670,98
25.	2524355	Intrerupator BP32-3P-31	buc	1,00	1 310,45	1 310,45
26.	2524477000	automat BA47-29 3P 30A C	buc	1,00	104,05	104,05
27.	25244770400	automat BA47-29 1P 4A B	buc	1,00	48,50	48,50
28.	252447709400	automat BA47-29 3P 20A C	buc	2,00	96,67	193,34
29.	252447710014	Dulap BZUM-TF-01-63	buc	1,00	1 770,83	1 770,83
30.	2524477114	Contor electric trifazat ZMG 310 CR 5A-100A 380V	buc	1,00	6 525,00	6 525,00
31.	252447777700	комплектная трансформаторная подстанция с воздушными вводами КТП -25.10.064кВ	buc	1,00	75 000,00	75 000,00
32.	2524477777400	Transformator TM-25-10/0,4кВ	buc	1,00	65 800,00	65 800,00
33.	25277222000	cablu BBГ-5x10 мм2	m	6,00	120,83	724,98
34.	408-0200	Amestec din nisip-pietris	m3	1,00	350,00	350,00
35.	4100116202806	Apa industriala in cisterne pt. lucrari drumuri-terasam.	m3	1,20	12,50	15,00
36.	446-2431	Stilpi din beton armat prefabricat sub utilaj electric	m3	1,38	3 850,50	5 313,69
37.	5009031	Scoabe	10 buc	3,262	3,50	11,42
38.	5009061	Fisa de izolatie	buc	1,00	0,50	0,50
39.	5009062	Papuci de cablu	buc	33,60	2,50	84,00
40.	5009070	Racordari	10 buc	0,10	15,00	1,50
41.	5009081	Punti de conexiune flexibile, tip "ПГС-50"	buc	7,50	3,80	28,50
42.	5009101	Butoane de montaj	1000 buc	0,0019	2 000,00	3,80
43.	5009105	Suportul corpului de iluminat	10 buc	5,36	10,00	53,60
44.	5009500	Fise de marcare	100 buc	0,129	35,00	4,52
45.	5009619	Ate de cusut	kg	0,012	10,00	0,12
46.	5009623	Banda "K226"	100 m	0,0022	25,00	0,06
47.	5009807	Formari de capuri de marcare	100 buc	0,081	35,00	2,83
48.	5220077	Aliaje de staniu-plumb fara stibiu, marca "ПОС30"	kg	0,0225	185,50	4,17
49.	5429033	Vaselina tehnica	kg	0,084	43,50	3,65
50.	5440089	Banda adeziva izolatoare pe compound policasin, marca "ЛСЭПЛ", latime 20-30 mm, grosime de la 0,14 pina la 0,19 mm inclusiv	kg	0,18	120,55	21,70
Total materiale de construcții						166 431,18

Utilaje de construcții:

1.	021102	Macara pe sasiu auto la lucrari de montare a utilajului tehnologic (cu exceptia conductelor principale), 10 t	h-ut	0,6468	450,00	291,06
2.	030203	Cricuri hidraulice, capacitate de ridicare 63 t	h-ut	0,324	10,00	3,24
3.	030408	Cabestane electrice, forta de tractiune 156,96 (16) kN (t)	h-ut	0,324	10,00	3,24
4.	040502	Instalatii pentru sudare manuala cu arc electric (de curent continuu)	h-ut	6,78	65,00	440,70
5.	050102	Compresoare mobile, motor cu ardere interna, presiune 686 kPa (7 atm) 5 m3/min	h-ut	0,22	285,00	62,70
6.	100602	Ciocane usoare perforatoare la lucrari la statii mobile de compresare	h-ut	0,22	27,50	6,05
7.	161001	Automacara, 10 t	h-ut	7,37	450,00	3 316,50
8.	330206	Masini de gaurit electrice	h-ut	0,26	10,00	2,60
9.	331451	Perforatoare electrice	h-ut	0,444	10,00	4,44
10.	350451	Prese hidraulice cu dispozitiv de actionare electrica	h-ut	0,58	35,00	20,30
11.	400002	Automobile cu bord, tonaj pina la 8 t	h-ut	0,6468	25,00	16,17
Total utilaje de construcții						4 167,00

Total:

Cheltuieli directe	lei	191 309,62
TVA	20,00 %	38 261,92
Total deviz:		229 571,54

Intocmit _____ ()
(funcția, semnătura)

Verificat _____ ()
(funcția, semnătura)

Retele de canalizare in s.Cigirleni r-nul Ialoveni

(denumirea obiectivului)

DEVIZ LOCAL № 9 Utilaj AEE

Valoarea de deviz 199 696,50 lei

Intocmit in prețuri curente

№ crt.	Simbol norme și Cod resurse	Lucrări și cheltuieli	U.M.	Cantitate conform datelor din proiect	Valoarea de deviz, lei	
					Pe unitate de măsură incl. salariu	Total incl. salariu
1	2	3	4	5	6	7
		1. Lucrari de montare				
1	08-01-062 -2	reactor uleios, masa pina la 3 t	buc	1,00	5 486,85 1 956,50	5 486,85 1 956,50
		Cheltuieli directe	lei			5 486,85
		Contributii asigurari sociale	24,00 %			469,56
		Cheltuieli de transport	4,00 %			33,17
		Total	100,00 +			5 989,58
		Cheltuieli de regie	52,50 %			1 027,16
		Total	100,00 +			7 016,74
		Beneficiu de deviz	6,00 %			421,00
		Total	100,00 +			7 437,74
		Total Lucrari de montare				7 437,74
		Incluziv salariu				1 956,50
		2. Utilaj				
2	pret firma	дизельная электростанция 20кВт GEKO	buc	1,00	157 090,92 0,00	157 090,92 0,00
		Cheltuieli directe	lei			157 090,92
		Cheltuieli de achizitionare-depozitare	1,20 %			1 885,09
		Total Utilaj				158 976,01
		Incluziv salariu				0,00

Cheltuieli directe	lei	166 413,75
TVA	20,00 %	33 282,75
Total deviz:		199 696,50
Incluziv salariu		1 956,50

Intocmit _____ ()
(funcția, semnătura)

Verificat _____ ()
(funcția, semnătura)

Investitor
Obiect**Rețele de canalizare in s.Cigirleni r-nul Ialoveni****Catalog de prețuri unitare pentru obiectul № 9****Utilaj AEE
(formular desfășurat)**

№ crt.	Simbol norme și Cod resurse	Denumire lucrări, cheltuieli și resurse	U.M.	Consum de resurse pe unitate de măsură	Valoare, lei	
					Pe unitate de măsură	Total incl. salariu
1	2	3	4	5	6	7
		1. Lucrari de montare				
1	08-01-06 2-2	reactor uleios, masa pina la 3 t	buc			5 486,85 1 956,50
	1	Muncitor	h-om	30,1000	65,00	1 956,50
	1010813	Sirma din otel cu carbon redus pentru diferite destinatii, zincata, diametru 3,0 mm	t	0,0100	28 500,00	285,00
	1019184	Scoabe metalice	kg	10,5000	32,50	341,25
	1060020	Traverse din lemn de rasinoase, lungime 1200 mm pentru cale 600 mm, neimpregnate, tip 2	buc	15,0000	12,96	194,40
	5009062	Papuci de cablu	buc	3,0000	2,50	7,50
	5009500	Fise de marcare	100 buc	0,0300	35,00	1,05
	5009809	Indicator de tehnica securitatii	100 buc	0,0100	15,00	0,15
	021102	Macara pe sasiu auto la lucrari de montare a utilajului tehnologic (cu exceptia conductelor principale), 10 t	h-ut	5,8000	450,00	2 610,00
	400002	Automobile cu bord, tonaj pina la 8 t	h-ut	3,6400	25,00	91,00
		2. Utilaj				
2	pret firma	дизельная электростанция 20кВт GEKO	buc			157 090,92 0,00
	215525000	дизельная электростанция 20кВт GEKO	buc	1,0000	157 090,92	157 090,92

Intocmit _____ ()
(funcția, semnătura)Verificat _____ ()
(funcția, semnătura)

**Retele de canalizare in
s.Cigirleni r-nul Ialoveni**

(denumirea obiectivului)

WinCmera2000
Formular Nr.3

DEVIZ LOCAL № 9

Utilaj AEE

Valoarea de deviz 199 696,50 lei

Intocmit in prețuri curente

№ crt.	Simbol norme și Cod resurse	Denumire lucrări și cheltuieli	U.M.	Cantitate conform datelor din proiect	Valoarea de deviz, lei	
					Pe unitate de măsură	Total
1	2	3	4	5	6	7
Total borderou de resurse № 9:						

Manopera :

1.	1	Muncitor	h-om	30,10	65,00	1 956,50
Total manopera						1 956,50

Materiale:

1.	1010813	Sirma din otel cu carbon redus pentru diferite destinatii, zincata, diametru 3,0 mm	t	0,01	28 500,00	285,00
2.	1019184	Scoabe metalice	kg	10,50	32,50	341,25
3.	1060020	Traverse din lemn de rasinoase, lungime 1200 mm pentru cale 600 mm, neimpregnate, tip 2	buc	15,00	12,96	194,40
4.	215525000	дизельная электростанция 20кВт GEKO	buc	1,00	157 090,92	157 090,92
5.	5009062	Раруци de cablu	buc	3,00	2,50	7,50
6.	5009500	Fise de marcare	100 buc	0,03	35,00	1,05
7.	5009809	Indicator de tehnica securitatii	100 buc	0,01	15,00	0,15
Total materiale de construcții						157 920,27

Utilaje de construcții:

1.	021102	Macara pe sasiu auto la lucrari de montare a utilajului tehnologic (cu exceptia conductelor principale), 10 t	h-ut	5,80	450,00	2 610,00
2.	400002	Automobile cu bord, tonaj pina la 8 t	h-ut	3,64	25,00	91,00
Total utilaje de construcții						2 701,00

Total:

Cheltuieli directe	lei	166 413,75
TVA	20,00 %	33 282,75

Total deviz:

199 696,50
0

Intocmit _____ ()
(funcția, semnătura)

Verificat _____ ()
(funcția, semnătura)

“DEVASTCOM” S.R.L.

Cod fiscal 1006600051009

MD-2069, mun. Chişinău, str. Mesager nr.11, Director:069166411, Contabilitate: 069166385

Anexa nr. 7
la Documentația standard
nr. ocds-b3wdp1-MD-
1663331897905
din 16.09.2022

CERERE DE PARTICIPARE

Către:**Primăria s.Cigirleni r-nul. Ialoveni**, Adresa: **s.Cigirleni r-nul. Ialoveni**

(denumirea autorității contractante și adresa completă)

Stimați domni, Ca urmare a anunțului/invitației de participare/de preselecție apărut în Buletinul achizițiilor publice și/sau Jurnalul Oficial al Uniunii Europene, nr **ocds-b3wdp1-MD-1663331897905** din **16.09.2022** (ziua/luna/anul), privind aplicarea procedurii pentru atribuirea contractului **Retele de canalizare in sat.Cigirleni r-nul. Ialoveni** (denumirea contractului de achiziție publică), noi "**Devastcom**" S.R.L. (denumirea/numele ofertantului/candidatului), am luat cunoștință de condițiile și de cerințele expuse în documentația de atribuire și ne exprimăm, prin prezenta, interesul de a participa, în calitate de ofertant/candidat, neavând obiecții la documentația de atribuire.

Data completării: 09.10.2022

Semnat: _____

Nume/prenume: Țîmbaliuc Victor

Funcția persoanei juridice: Director

Denumirea firmei: "Devastcom" S.R.L.

“DEVASTCOM” S.R.L.

Cod fiscal 1006600051009

MD-2069, mun. Chişinău, str. Mesager nr.11, Director:069166411, Contabilitate: 069166385

Anexa nr. 8
la Documentația standard
nr. ocds-b3wdp1-MD-
1663331897905
din 16.09.2022

DECLARAȚIE privind valabilitatea ofertei

Către: **Primăria s.Cigirleni r-nul. Ialoveni**, Adresa: **s.Cigirleni r-nul. Ialoveni**
(denumirea autorității contractante și adresa completă)

Stimați domni, Ne angajăm să menținem oferta valabilă, privind achiziționarea **Rețele de canalizare in sat.Cigirleni r-nul. Ialoveni** (se indică obiectul achiziției) prin procedura de achiziție **Licitație deschisă**, (tipul procedurii de achiziție) pentru o durată de **60** (șasezeci) zile, (durata în litere și cifre), respectiv până la data de **07.12.2022** (ziua/luna/anul), și ea va rămâne obligatorie pentru noi și poate fi acceptată oricând înainte de expirarea perioadei de valabilitate.

Data completării: 09.10.2022
Semnat: _____
Nume/prenume: Țîmbaliuc Victor
Funcția persoanei juridice: Director
Denumirea firmei: "Devastcom" S.R.L.



MOLDINDCONBANK

Sucursala „Poșta Veche”

Data 07.10.2022

Nr. 441/21-20

Republica Moldova, MD 2020
mun. Chișinău, str. Calea Orheiului, 105/1
Tel. (373 22) 46 76 99
Fax: (373 22) 46 76 99
SWIFT: MOLDMD2X
info@moldindconbank.com



www.micb.md

Beneficiar: Primăria s. Cigîrleni

IDNO 1008601000189

Garanție bancară

1. Cu privire la procedura de atribuire a contractului privind lucrări de construcție a rețelei canalizare în sat. Cigîrleni r-nul Ialoveni, subsemnații BC „Moldindconbank” S.A. sucursala „Poșta Veche”, având sediul înregistrat la str. Calea Orheiului 105/1, mun. Chișinău, IDNO 1002600028096, în persoana Directorului sucursalei dl Mantaluța Vladislav, care activează în baza procurii nr. 2-2719 din 07.10.2021, ne obligăm față de Primăria s. Cigîrleni IDNO 1008601000189 să plătim suma de **179 500 MDL** (o sută șaptezeci și nouă mii cinci sute lei), la prima sa cerere scrisă și fără ca acesta să aibă obligația de a-și motiva cererea respectivă, cu condiția ca în cererea sa autoritatea contractantă să specifice că suma cerută de ea și datorată ei este din cauza existenței uneia sau mai multora dintre situațiile următoare:

a) Ofertantul FPC” DEVASTCOM” SRL IDNO 1006600051009 își reține sau modifică oferta în perioada de valabilitate a acesteia;

b) Oferta sa fiind stabilită câștigătoare, Ofertantul FPC” DEVASTCOM” SRL IDNO 1006600051009 nu a constituit garanția de bună execuție;

c) Oferta sa fiind stabilită câștigătoare, Ofertantul FPC” DEVASTCOM” SRL IDNO 1006600051009 a refuzat să semneze contractul de achiziție publică de lucrări;

d) Nu se execută vreo condiție, specificată în documentele de licitație înainte de semnarea contractului de achiziție publică de lucrări.

2. Prezenta garanție este valabilă până la data de 07.12.2022 inclusiv.
3. Prin urmare, orice cerere de plată în conformitate cu această garanție trebuie să fie primită de către noi la birou la sau înainte de această dată.
4. Prezenta garanție se eliberează în original Ordonatorului spre a-i fi transmisă în original Beneficiarului.

Director al sucursalei
Mantaluța Vladislav



Acest document conține informații cu accesibilitate limitată, care poate fi utilizat doar de către destinatarii împuterniciți.
Dacă l-ați recepționat din greșeală, vă rugăm să ne anunțați neîntârziat.

Anexa nr. 10
la Documentația standard
nr. ocds-b3wdp1-MD-1663331897905
din 16.09.2022

GRAFIC DE EXECUTARE A LUCRĂRILOR

Retele de canalizare in sat.Cigirleni r-nul. Ialoveni

Nr. d/o	Grupa de obiecte/denumirea obiectului	Anul 2022 - 2023													
		Luna													
		1	2	3	4	5	6	7	8	9	10	11	12	13	14
1	2	3	4	5	6	7	8	9	10	11	12	13	14	15	16
1	Retele exterioare de canalizare														
2	Lucrari de constructii														
3	Statia de pompare - Utilaj														
4	Amenajare														
5	Retele KJI-064 (Statie de pompare SE)														
6	Alimentare cu energie electrica														
7	Iluminarea exterioara														
8	Echipament electric														
9	Utilaj AEE														

Data completării: 09.10.2022
Nume/prenume: Țîmbaliuc Victor
Funcția persoanei juridice: Director
Denumirea firmei: "Devastcom" S.R.L.

FORMULARUL STANDARD AL DOCUMENTULUI UNIC DE ACHIZIȚII EUROPEAN

1. Documentul unic de achiziții europene, (în continuare, DUAЕ) este o declarație pe proprie răspundere, prin care operatorul economic confirmă îndeplinirea criteriilor de calificare și selecție necesare în cadrul procedurilor de achiziție publică în Republica Moldova.
2. Formularul este completat, semnat electronic și transmis autorității contractante la depunerea ofertei.
3. Un DUAЕ depus de către operatorul economic în cadrul unei proceduri de achiziție publică anterioară poate fi reutilizat, cu condiția ca informațiile cuprinse în formular să fie corecte și valabile la data depunerii acestuia.
4. Ofertantul care prezintă în DUAЕ informații false sau documentele justificative prezentate nu confirmă informația indicată în documentul prezentat este exclus din procedura de achiziție publică și/sau poate răspunde conform legislației.
5. Formularul DUAЕ este constituit din 7 capitole, și anume:
 - 1) Capitolul I. Informații privind procedura de achiziție publică și autoritatea/entitatea contractantă;
 - 2) Capitolul II. Informații referitoare la operatorul economic;
 - 3) Capitolul III. Motive de excludere din cadrul procedurii de achiziție publică;
 - 4) Capitolul IV. Criteriile de calificare și selecție a operatorilor economici;
 - 5) Capitolul V. Indicații generale pentru criteriile de selecție a operatorilor economici;
 - 6) Capitolul VI. Preselecția candidaților pentru procedura de atribuire a contractului de achiziție publică;
 - 7) Capitolul VII. Declarații finale.
6. Prezentarea formularului DUAЕ la depunerea ofertei care nu este conform cu cerințele stabilite în Documentația de atribuire duce la respingerea ofertei.

Capitolul I. Informații privind procedura de achiziție publică și autoritatea/entitatea contractantă

Compartimentul se completează doar de către autoritatea/entitatea contractantă.

Cod poziție	Conținutul cerinței	Răspuns
1	2	3
A. Informații despre publicare		
1A.1	Numărul anunțului/invitației publicate în Buletinul achizițiilor publice, și după caz numărul anunțului publicat în Jurnalul Oficial al Uniunii Europene	ocds-b3wdp1- MD-

		1663331897905
B. Identitatea autorității/entității contractante		
1B.1	Denumirea autorității/entității contractante	Primăria s.Cigirleni r-nul. Ialoveni
1B.2	Număr unic de identificare (IDNO) a autorității/entității contractante	1008601000189

Capitolul II. Informații referitoare la operatorul economic

Compartimentul se completează doar de către operatorii economici.

Cod poziție	Conținutul cerințelor	Răspuns
1	2	3
A. Informații privind operatorul economic		
2A.1	Denumirea operatorul economic	“DEVASTCOM” S.R.L.
2A.2	Țara	Republica Moldova
2A.3	Cod poștal	MD-2069
2A.4	Oraș/Localitate	Mun. Chișinău
2A.5	Adresa juridică	Str. Mesager, 11
2A.6	Pagina web	-----
2A.7	Persoana sau persoanele de contact	Țîmbaliuc Victor
2A.7.1	<i>Telefon</i>	069166411
2A.7.2	<i>Adresa de e-mail</i>	<i>Devastcom@mail.ru</i>
2A.8	Număr unic de identificare (IDNO/IDNP)	1006600051009
2A.9	Numărul cod TVA	0505167
2A.10	Forma organizatorico-juridică a activității de antreprenariat	SRL
2A.11	Informația cu privire la numele acționarilor/asociaților/beneficiarului efectiv	
2A.11.1	Numele acționarilor / asociaților	Țîmbaliuc Victor
2A.11.2	Numele beneficiarului efectiv <i>[beneficiar efectiv – persoană fizică ce deține sau controlează în ultimă instanță o persoană fizică sau juridică ori beneficiar al unei societăți de investiții sau administrator al societății de investiții, ori persoană în al cărei nume se desfășoară o activitate sau se realizează o tranzacție și/sau care deține, direct sau indirect, dreptul de proprietate sau controlul asupra a cel puțin 25% din acțiuni sau din dreptul de vot al persoanei juridice ori asupra bunurilor aflate în administrare fiduciară]</i>	Țîmbaliuc Victor

2A.11.3	Cetățenia beneficiarului efectiv (<i>legătură juridico-politică permanentă a persoanei fizice definite conform poziției 2A.11.2</i>)	Republica Moldova
2A.12	Operatorul economic este: <ul style="list-style-type: none"> • întreprindere mică • întreprindere mijlocie • și altele <input type="checkbox"/> 	întreprindere mică
2A.13	În cazul în care achiziția este rezervată: operatorul economic este un atelier protejat sau o întreprindere socială, sau va asigura executarea contractului în contextul programelor de angajare protejată?	<input type="checkbox"/> Da <input checked="" type="checkbox"/> Nu
2A.13.1	<i>Dacă da, care este procentul corespunzător de lucrători cu dizabilități sau defavorizați?</i>	număr
2A.13.2	<i>Specificați cărei sau căror categorii de lucrători cu dizabilități sau defavorizați le aparțin angajații în cauză?</i>	/text/
2A.14	Operatorul economic participă la procedura de achiziții publice împreună cu alți operatori economici?	<input type="checkbox"/> Da <input checked="" type="checkbox"/> Nu
2A.14.1	<i>Dacă Da, precizați rolul operatorului economic în cadrul grupului (lider, responsabil cu îndeplinirea unor sarcini specifice, etc).</i>	/text/
2A.14.2	<i>Numiți operatorii economici care participă la procedura respectivă de achiziție publică.</i>	/text/
2A.14.3	<i>Specificați denumirea grupului participant.</i>	/text/
<i>Notă. Dacă ați răspuns Da la întrebarea 2A.14, asigurați-vă ca operatorii economici menționați să prezinte un formular DUAE separat.</i>		
B. Informații privind reprezentanții operatorului economic		
Indicați numele persoanei (persoanelor) împuternicită (împuternicite) să îl reprezinte pe operatorul economic în scopurile prezentei proceduri de achiziție publică.		
2B.1	Nume și prenume	Țîmbaliuc Victor
2B.2	Poziție/acționând în calitate de..	Director
2B.3	Țară	Republica Moldova
2B.4	Telefon	069166411
2B.5	Adresa de e-mail	Devastcom@mail.ru
C. Informații privind utilizarea capacităților altor entități		
2C.1	Operatorul economic utilizează capacitățile altor entități pentru a satisface criteriile de selecție prevăzute în capitolul IV, precum și (dacă este cazul) criteriile și regulile menționate în capitolul V de mai jos?	<input type="checkbox"/> Da <input checked="" type="checkbox"/> Nu
<i>Notă. Dacă ați răspuns Da la întrebarea 2C.1, prezentați un formular DUAE separat care să cuprindă informațiile solicitate în secțiunile A și B din capitolul respectiv și</i>		

din capitolul III pentru fiecare dintre entitățile în cauză, completat și semnat în mod corespunzător de entitățile în cauză. Atragem atenția asupra faptului că trebuie incluși, de asemenea, tehnicienii sau organismele tehnice implicate, indiferent dacă fac sau nu parte din întreprinderea operatorului economic, în special cei care răspund de controlul calității și, în cazul contractelor de achiziții publice de lucrări, tehnicienii sau organismele tehnice la care poate face apel operatorul economic în vederea executării lucrărilor. În măsura în care este relevant pentru capacitatea (capacitățile) specifică (specifice) utilizată (utilizate) de operatorul economic, includeți informațiile prevăzute în capitolele IV și V pentru fiecare dintre entitățile în cauză.

D.Informații privind subcontractanții pe ale căror capacități operatorul economic se bazează

2D.1	Operatorul economic intenționează să subcontracteze vreo parte din contract cu alți operatori economici?	<input type="checkbox"/> Da	<input checked="" type="checkbox"/> Nu
2D.1.1	<i>Dacă Da, enumerați subcontractanții propuși.</i>	/text/	

Capitolul III. Motive de excludere din cadrul procedurii de achiziție publică

Compartimentul se completează de către operatorii economici.

Cod poziție	Conținutul cerințelor	Răspuns
A.Motive referitoare la condamnări prin hotărârea definitivă a unei instanțe judecătorești		
1	2	3
3A.1	<p>Participare la o organizație criminală. Operatorul economic însuși sau orice persoană care este membru al organismului de administrare, de conducere sau de supraveghere al acestuia sau care are putere de reprezentare, de decizie sau de control în cadrul acestuia a făcut obiectul unei condamnări pronunțate printr-o hotărâre definitivă pentru participare la o organizație criminală, printr-o condamnare pronunțată cu cel mult cinci ani în urmă sau în care continuă să se aplice o perioadă de excludere prevăzută în mod direct în condamnare?</p>	<input type="checkbox"/> Da <input checked="" type="checkbox"/> Nu
3A.2	<p>Corupție. Operatorul economic însuși sau orice persoană care este membru al organismului de administrare, de conducere sau de supraveghere al acestuia sau care are putere de reprezentare, de decizie sau de control în cadrul acestuia a făcut obiectul unei</p>	<input type="checkbox"/> Da <input checked="" type="checkbox"/> Nu

	condamnări pentru corupție pronunțate printr-o hotărâre definitivă, printr-o condamnare pronunțată cu cel mult cinci ani în urmă sau în care continuă să se aplice o perioadă de excludere prevăzută în mod direct în condamnare?	
3A.3	<p>Fraude.</p> <p>Operatorul economic însuși sau orice persoană care este membru al organismului de administrare, de conducere sau de supraveghere al acestuia sau care are putere de reprezentare, de decizie sau de control în cadrul acestuia a făcut obiectul unei condamnări pentru fraudă pronunțate printr-o hotărâre definitivă, printr-o condamnare pronunțată cu cel mult cinci ani în urmă sau în care continuă să se aplice o perioadă de excludere prevăzută în mod direct în condamnare?</p>	<input type="checkbox"/> Da <input type="checkbox"/> Nu
3A.4	<p>Infrațiuni teroriste sau infrațiuni legate de activitățile teroriste.</p> <p>Operatorul economic însuși sau orice persoană care este membru al organismului de administrare, de conducere sau de supraveghere al acestuia sau care are putere de reprezentare, de decizie sau de control în cadrul acestuia a făcut obiectul unei condamnări pentru infrațiuni teroriste sau infrațiuni legate de activități teroriste, pronunțate printr-o hotărâre definitivă, printr-o condamnare pronunțată cu cel mult cinci ani în urmă sau în care continuă să se aplice o perioadă de excludere prevăzută în mod direct în condamnare?</p>	<input type="checkbox"/> Da <input type="checkbox"/> Nu
3A.5	<p>Spălare de bani sau finanțarea terorismului.</p> <p>Operatorul economic însuși sau orice persoană care este membru al organismului de administrare, de conducere sau de supraveghere al acestuia sau care are putere de reprezentare, de decizie sau de control în cadrul acestuia a făcut obiectul unei condamnări pentru infrațiuni teroriste sau infrațiuni legate de activități teroriste, pronunțate printr-o hotărâre definitivă, printr-o condamnare pronunțată cu cel mult cinci ani în urmă sau în care continuă să se aplice o perioadă de excludere prevăzută în mod direct în condamnare?</p>	<input type="checkbox"/> Da <input type="checkbox"/> Nu
3A.6	<p>Exploatarea prin muncă a copiilor și alte forme de trafic de persoane.</p> <p>Operatorul economic însuși sau orice persoană care este membru al organismului de administrare,</p>	<input type="checkbox"/> Da <input type="checkbox"/> Nu

	de conducere sau de supraveghere al acestuia sau care are putere de reprezentare, de decizie sau de control în cadrul acestuia a făcut obiectul unei condamnări pronunțate printr-o hotărâre definitivă pentru exploatare prin muncă a copiilor și alte forme de trafic de persoane, printr-o condamnare pronunțată cu cel mult cinci ani în urmă sau în care continuă să se aplice o perioadă de excludere prevăzută în mod direct în condamnare?	
3A.7	În cazul că răspunsul este Da pentru cel puțin una din întrebările 3A.1 – 3A.6, puteți furniza dovezi care să arate că măsurile luate sunt suficiente pentru a demonstra fiabilitatea, în pofida existenței unui motiv de excludere?	<input type="checkbox"/> Da <input type="checkbox"/> Nu
3A.7.1	<i>Dacă Da, descrieți aceste măsuri.</i>	<i>/text/</i>
B. Motive privind plata impozitelor sau/și a contribuțiilor de asigurări sociale		
	Plata impozitelor	
3B.1	Operatorul economic și-a onorat obligațiile cu privire la plata impozitelor, taxelor și contribuțiilor sociale în conformitate cu prevederile legale în vigoare în Republica Moldova sau în țara în care este stabilit?	<input checked="" type="checkbox"/> Da <input type="checkbox"/> Nu
3B.1.1	<i>Dacă Nu, în ce mod a fost stabilită obligația cu privire la plata impozitelor, taxelor și contribuțiilor sociale?</i>	<i>/text/</i>
3B.1.2	<i>În cazul în care, încălcarea cu referire la obligațiile privind plata impozitelor, taxelor și contribuțiilor sociale a fost stabilită printr-o hotărâre judecătorească sau administrativă, această decizie este definitivă?</i>	<input type="checkbox"/> Da <input type="checkbox"/> Nu
3B.1.3	<i>În cazul în care, încălcarea cu referire la obligațiile privind plata impozitelor, taxelor și contribuțiilor sociale a fost stabilită printr-o hotărâre judecătorească sau administrativă, precizați data și numărul deciziei.</i>	<i>/text/</i>
3B.2	Operatorul economic beneficiază, în condițiile legii, de eşalonarea obligațiilor de plată a impozitelor, taxelor și contribuțiilor de asigurări sociale ori de alte facilități în vederea plății acestora, inclusiv a majorărilor de întârziere (penalităților) și/sau a amenzilor?	<input type="checkbox"/> Da <input type="checkbox"/> Nu
	Notă: <i>Se completează doar în cazul în care ați răspuns Nu, la întrebarea din 3B.1.</i>	

3B.2.1	<i>Dacă Da, operatorul economic este în măsură să furnizeze actul privind eşalonarea obligațiilor de plată a impozitelor, taxelor și contribuțiilor de asigurări sociale ori de alte facilități în vederea plății acestora?</i>	<input type="checkbox"/> Da <input type="checkbox"/> Nu
3B.3	Operatorul economic este în măsură să furnizeze un certificat cu privire la plata impozitelor sau să furnizeze informații privind onorarea obligațiilor fiscale?	<input checked="" type="checkbox"/> Da <input type="checkbox"/> Nu
3B.4	Informațiile privind lipsa/existența restanțelor față de bugetul public național sunt disponibile gratuit pentru autorități, prin accesarea unei baze de date naționale? Dacă da, specificați informația care ar permite verificarea.	Adresa de internet: text
		Autoritatea sau organismul emitent(ă): text
		Referința exactă a documentației: text
C. Includerea în lista de interdicție a operatorilor economici		
3C.1	Operatorul economic este înscris în lista de interdicție a operatorilor economici?	<input type="checkbox"/> Da <input checked="" type="checkbox"/> Nu
3C.1.1	<i>În cazul că răspunsul este Da pentru întrebarea 3C.1, puteți furniza dovezi care să arate că măsurile luate sunt suficiente pentru a demonstra fiabilitatea, în pofida existenței unui motiv de excludere?</i>	<input type="checkbox"/> Da <input type="checkbox"/> Nu
3C.1.2	<i>Dacă Da, descrieți aceste măsuri.</i>	text
D. Motive legate de insolvabilitate, conflicte de interese sau abateri profesionale		
Obligațiile aplicabile în domeniul mediului, muncii și asigurărilor sociale		
3D.1	Operatorul economic a încălcat obligațiile în domeniul mediului în ultimii 3 ani?	<input type="checkbox"/> Da <input checked="" type="checkbox"/> Nu
3D.1.1	<i>În cazul că răspunsul este Da pentru întrebarea 3D.1, puteți furniza dovezi care să arate că măsurile luate sunt suficiente pentru a demonstra fiabilitatea, în pofida existenței unui motiv de excludere?</i>	<input type="checkbox"/> Da <input type="checkbox"/> Nu
3D.1.2	<i>Dacă Da, descrieți aceste măsuri.</i>	text
3D.2	Operatorul economic a încălcat obligațiile în domeniul social în ultimii 3 ani?	<input type="checkbox"/> Da <input checked="" type="checkbox"/> Nu
3D.2.1	<i>În cazul că răspunsul este Da pentru întrebarea 3D.2, puteți furniza dovezi care să arate că măsurile luate sunt suficiente pentru a demonstra fiabilitatea, în pofida existenței unui motiv de</i>	<input type="checkbox"/> Da <input type="checkbox"/> Nu

	<i>excludere?</i>	
3D.2.2	<i>Dacă Da, descrieți aceste măsuri.</i>	/text/
3D.3	Operatorul economic a încălcat obligațiile în domeniul muncii în ultimii 3 ani?	<input type="checkbox"/> Da <input type="checkbox"/> Nu
3D.3.1	<i>În cazul că răspunsul este Da pentru întrebarea 3D.3, puteți furniza dovezi care să arate că măsurile luate sunt suficiente pentru a demonstra fiabilitatea, în pofida existenței unui motiv de excludere?</i>	<input type="checkbox"/> Da <input type="checkbox"/> Nu
3D.3.2	<i>Dacă Da, descrieți aceste măsuri.</i>	/text/
	Insolvabilitatea	
3D.4	Operatorul economic este în situație de insolvabilitate sau de lichidare a activității antreprenoriale ca urmare a unei hotărâri judecătorești?	<input type="checkbox"/> Da <input type="checkbox"/> Nu
3D.4.1	<i>În cazul că răspunsul este Da pentru întrebarea 3D.4, puteți furniza dovezi care să arate că măsurile luate sunt suficiente pentru a demonstra fiabilitatea, în pofida existenței unui motiv de excludere?</i>	<input type="checkbox"/> Da <input type="checkbox"/> Nu
3D.4.2	<i>Dacă Da, descrieți aceste măsuri.</i>	/text/
	Active administrate de lichidator	
3D.5	Activele operatorului economic sunt administrate de un lichidator sau de o instanță?	<input type="checkbox"/> Da <input type="checkbox"/> Nu
3D.5.1	<i>În cazul că răspunsul este Da pentru întrebarea 3D.5, puteți furniza dovezi care să arate că măsurile luate sunt suficiente pentru a demonstra fiabilitatea, în pofida existenței unui motiv de excludere?</i>	<input type="checkbox"/> Da <input type="checkbox"/> Nu
3D.5.2	<i>Dacă Da, descrieți aceste măsuri.</i>	/text/
	Activitățile economice sunt suspendate	
3D.6	Activitățile economice ale operatorului economic sunt suspendate?	<input type="checkbox"/> Da <input type="checkbox"/> Nu
3D.6.1	<i>În cazul că răspunsul este Da pentru întrebarea 3D.6, puteți furniza dovezi care să arate că măsurile luate sunt suficiente pentru a demonstra fiabilitatea, în pofida existenței unui motiv de excludere?</i>	<input type="checkbox"/> Da <input type="checkbox"/> Nu
3D.6.2	<i>Dacă Da, descrieți aceste măsuri.</i>	/text/
	Acorduri cu alți operatori economici care vizează denaturarea concurenței	
3D.7	Operatorul economic, în ultimii 3 ani, a încheiat acorduri cu alți operatori economici care au ca obiect denaturarea concurenței, fapt constatat prin	<input type="checkbox"/> Da <input type="checkbox"/> Nu

	decizie a organului abilitat în acest sens?	
3D.7.1	<i>În cazul că răspunsul este Da pentru întrebarea 3D.7, puteți furniza dovezi care să arate că măsurile luate sunt suficiente pentru a demonstra fiabilitatea, în pofida existenței unui motiv de excludere?</i>	<input type="checkbox"/> Da <input type="checkbox"/> Nu
3D.7.2	<i>Dacă Da, descrieți aceste măsuri.</i>	/text/
	Conflict de interese	
3D.8	Operatorul economic se află într-o situație de conflict de interese care nu poate fi remediată?	<input type="checkbox"/> Da <input type="checkbox"/> Nu <input type="checkbox"/> Nu
3D.8.1	<i>În cazul că răspunsul este Da pentru întrebarea 3D.8, puteți furniza dovezi care să arate că măsurile luate sunt suficiente pentru a demonstra fiabilitatea, în pofida existenței unui motiv de excludere?</i>	<input type="checkbox"/> Da <input type="checkbox"/> Nu
3D.8.2	<i>Dacă Da, descrieți aceste măsuri.</i>	/text/
	Etica profesională	
3D.9	Operatorul economic a fost condamnat, în ultimii 3 ani, prin hotărâre definitivă a unei instanțe judecătorești, pentru o faptă care a adus atingere eticii profesionale sau pentru comiterea unei greșeli în materie profesională?	<input type="checkbox"/> Da <input type="checkbox"/> Nu
3D.9.1	<i>În cazul că răspunsul este Da pentru întrebarea 3D.9, puteți furniza dovezi care să arate că măsurile luate sunt suficiente pentru a demonstra fiabilitatea, în pofida existenței unui motiv de excludere?</i>	<input type="checkbox"/> Da <input type="checkbox"/> Nu
3D.9.2	<i>Dacă Da, descrieți aceste măsuri.</i>	/text/
	Integritatea	
3D.10	Operatorul economic, în ultimii 3 ani, se face vinovat de o abatere profesională, care îi pune la îndoială integritatea?	<input type="checkbox"/> Da <input type="checkbox"/> Nu
3D.10.1	<i>În cazul că răspunsul este Da pentru întrebarea 3D.10, puteți furniza dovezi care să arate că măsurile luate sunt suficiente pentru a demonstra fiabilitatea, în pofida existenței unui motiv de excludere?</i>	<input type="checkbox"/> Da <input type="checkbox"/> Nu
3D.10.2	<i>Dacă Da, descrieți aceste măsuri.</i>	/text/

Capitolul IV. Criteriile de calificare și selecție a operatorilor economici

Compartimentul se completează de către autoritatea/entitatea (coloana nr.2) contractantă și operatorii economici (coloana nr.3).

Cod poziție	Conținutul cerințelor	Răspuns
-------------	-----------------------	---------

1	2	3
A. Capacitatea de exercitare a activității profesionale		
4A.1	Operatorul economic este în măsură să furnizeze documentul/documentele prin care se va demonstra înregistrarea acestuia?	<input checked="" type="checkbox"/> Da <input type="checkbox"/> Nu
4A.1.1	<p><i>Dacă Da, indicați actele de înregistrare a activității antreprenoriale și genul (genurile) de activitate determinate de legislație, aferent obiectului procedurii de atribuire a contractului, în baza căreia întreprinderea are dreptul să execute viitorul contract de achiziție publică.</i></p>	<p><i>Certificatul de înregistrare Nr. 1006600051009 din “23” septembrie 1998, CAMERA ÎNREGISTRĂRII DE STAT, Construcțiile de clădiri, instalații și rețele tehnicoedilitare, reconstrucții</i></p>
4A.1.2	<p><i>Actele de înregistrare a activității antreprenoriale, sunt disponibile gratuit pentru autorități dintr-o bază de date națională? Dacă da, specificați informația care ar permite verificarea.</i></p>	<p><i>Adresa de internet: /text/</i></p> <p><i>Autoritatea sau organismul emitent(ă): /text/</i></p> <p><i>Referința exactă a documentației: /text/</i></p>
4A.2	Activitatea antreprenorială deține o certificare și/sau o autorizare echivalentă aferent obiectului procedurii de atribuire a contractului, în cadrul unui sistem național?	<input checked="" type="checkbox"/> Da <input type="checkbox"/> Nu
4A.2.1	<p><i>Dacă Da, operatorul economic este în măsură să furnizeze documentul/documentele prin care se va demonstra certificarea și/sau autorizarea activității acestuia?</i></p>	<input checked="" type="checkbox"/> Da <input type="checkbox"/> Nu
4A.2.3	<p><i>Actele privind certificarea sau autorizarea sunt disponibile gratuit pentru autorități, dintr-o bază de date națională? Dacă da, specificați informația care ar permite verificarea.</i></p>	<p><i>Adresa de internet: /text/</i></p> <p><i>Autoritatea sau organismul emitent(ă): /text/</i></p>

		<i>Referința exactă a documentației:</i> /text/
4A.3	Genurile de activitate, și/sau certificarea, și/sau autorizarea privind activitatea de întreprinzător, acoperă criteriile de selecție impuse de autoritatea/entitatea contractantă în anunțul/invitația de participare?	<input checked="" type="checkbox"/> Da <input type="checkbox"/> Nu
B. Capacitatea economică și financiară		
	Declarații bancare	
4B.1	Operatorul economic este în măsură să furnizeze declarații bancare sau, după caz, dovezi privind asigurarea riscului profesional în conformitate cu cerințele din documentația de atribuire?	<input checked="" type="checkbox"/> Da <input type="checkbox"/> Nu
4B.1.1	<i>Informația menționată la punctul 4B.1 este disponibilă gratuit pentru autorități, dintr-o bază de date națională? Dacă da, specificați informația care ar permite verificarea ei.</i>	<i>Adresa de internet:</i> /text/
		<i>Autoritatea sau organismul emitent(ă):</i> /text/
		<i>Referința exactă a documentației:</i> /text/
	Cifra de afaceri anuală (volumul vânzărilor)	
4B.2	Operatorul economic este în măsură să demonstreze o cifră de afaceri anuală, după cum urmează: Valoare _____ Perioada _____ <i>Notă. Se completează de către autoritatea contractantă valoarea și perioada</i>	<input checked="" type="checkbox"/> Da <input type="checkbox"/> Nu
4B.2.1	<i>Specificați care este cifra de afaceri anuală, conform datelor din raportul financiar.</i>	<i>Valoarea [12 490 589.00]</i>
		<i>Anul /2021/</i>
		<i>Valoarea [9 371 188.00]</i>
		<i>Anul /2020/</i>
		<i>Valoarea [33 968 466.86]</i>
		<i>Anul /2019/</i>
	Cifra de afaceri medie anuală	
4B.3	Operatorul economic este în măsură să demonstreze o cifră medie anuală de afaceri, după cum	<input checked="" type="checkbox"/> Da <input type="checkbox"/> Nu

	urmează: Valoare 8 400 000 Perioada 2019-2021	
4B.3.1	<i>Specificați cifra de afaceri, conform datelor din raportul financiar.</i>	<i>Valoarea [12 490 589.00]</i>
		<i>Anul /2021/</i>
		<i>Valoarea [9 371 188.00]</i>
		<i>Anul /2020/</i>
		<i>Valoarea [33 968 466.86]</i>
		<i>Anul /2019/</i>
		<i>Valoarea [37 286 618.85]</i>
	Raport financiar	
4B.4	Operatorul economic este în măsură să furnizeze raportul financiar înregistrat, extrase din raportul financiar?	<input checked="" type="checkbox"/> Da <input type="checkbox"/> Nu
4B.5	Informațiile privind situația economică și financiară sunt disponibile gratuit pentru autorități, dintr-o bază de date națională? Dacă da, specificați informația care ar permite verificarea.	Adresa de internet: text
		Autoritatea sau organismul emitent(ă): text
		Referința exactă a documentației: text
C. Capacitatea tehnică și/sau profesională		
4C.1	Operatorul economic este în măsură să furnizeze documentele solicitate de către autoritatea/entitatea contractantă în anunțul de participare, care demonstrează capacitatea tehnică și/sau profesională pentru executarea viitorului contract.	<input checked="" type="checkbox"/> Da <input type="checkbox"/> Nu
4C.1.1	<i>Informațiile privind capacitatea tehnică și/sau profesională sunt disponibile gratuit pentru autorități, dintr-o bază de date națională? Dacă da,</i>	<i>Adresa de internet:</i> text
		<i>Autoritatea sau</i>

	<i>specificați informația care ar permite verificarea.</i>	organismul emitent(ă): /text/
		Referința exactă a documentației: /text/
	Instalații tehnice și măsuri de asigurare a calității	
4C.2	Operatorul economic este în măsură să furnizeze detalii referitoare la tehnicieni sau organismele tehnice, specificate în anunțul de participare/documentația de atribuire, pe care autoritatea/entitatea contractantă le poate solicita, în special cele responsabile de controlul calității în legătură cu acest exercițiu de achiziție publică?	<input checked="" type="checkbox"/> Da <input type="checkbox"/> Nu
4C.3	Operatorul economic este în măsură să furnizeze o informație cu privire la sistemele de management și de trasabilitate utilizate în cadrul lanțului de aprovizionare?	<input checked="" type="checkbox"/> Da <input type="checkbox"/> Nu
4C.3.1	<i>Informațiile sunt disponibile gratuit pentru autorități, dintr-o bază de date națională? Dacă da, specificați informația care ar permite verificarea.</i>	Adresa de internet: /text/
		Autoritatea sau organismul emitent(ă): /text/
		Referința exactă a documentației: /text/
	Utilaje, instalații și echipament tehnic	
4C.4	Operatorul economic dispune de utilaje și echipament necesar pentru îndeplinirea corespunzătoare a contractului de achiziție publică?	<input checked="" type="checkbox"/> Da <input type="checkbox"/> Nu
4C.5	Operatorul economic este în măsură să furnizeze o informație cu privire la dotările specifice, utilajul și echipamentul necesar pentru îndeplinirea contractului, conform cerințelor stabilite în anunțul de participare și documentația de atribuire?	<input checked="" type="checkbox"/> Da <input type="checkbox"/> Nu
	Pregătirea profesională și calificarea personalului	
4C.6	Operatorul economic are în cadrul întreprinderii personal calificat conform cerințelor stabilite în anunțul de participare sau în documentația de	<input checked="" type="checkbox"/> Da <input type="checkbox"/> Nu

	atribuire?	
4C.7	Operatorul economic este în măsură să furnizeze o informație privind personalul de specialitate propus pentru executarea contractului, conform cerințelor stabilite în anunțul de participare și documentația de atribuire?	<input checked="" type="checkbox"/> Da <input type="checkbox"/> Nu
4C.8	Indicați efectivele medii anuale de personal angajat din ultimii trei ani de activitate.	Anul 2019
		Angajați [32]
		Anul 2020
		Angajați [17]
		Anul 2021
		Angajați [19]
Numărul membrilor personalului de conducere		
4C.9	Indicați numărul membrilor personalului de conducere ale operatorului economic pe parcursul ultimilor trei ani.	Anul 2019
		Persoane [5]
		Anul 2020
		Persoane [4]
		Anul 2021
		Persoane [4]
Mostre, descrieri, fotografii		
4C.10	Operatorul economic este în măsură să furnizeze eșantioane (mostre), descrieri și/sau fotografii ale produselor/serviciilor care urmează să fie furnizate/prestate, conform cerințelor stabilite în documentația de atribuire?	<input checked="" type="checkbox"/> Da <input type="checkbox"/> Nu
Pentru contractele de achiziție publică de lucrări		
4C.11	În perioada de referință, operatorul economic a îndeplinit lucrări specifice sau similare obiectului de achiziție indicat în anunțul de participare și în documentația de atribuire?	<input checked="" type="checkbox"/> Da <input type="checkbox"/> Nu
4C.11.1	<i>Dacă Da, enumerați-le specificând descrierea lucrărilor, valoarea lor, data de începere, data procesului verbal de recepție la terminarea lucrărilor, beneficiarul și altă informație relevantă.</i>	<i>Complex sportiv raional din s. Pânășești, r-nul Strășeni, 56 945 000, 01.09.2018, Nr. 31/RT din 11.12.2020, Consiliul raional Strășeni, Aparatul Președintelui raionului Strășeni</i>

		<p><i>Sistemul de alimentare cu apă a s. Corbu, r-nul Dondușeni, 7 101 707.00, 27.07.2018 Nr. 2 din 26.03.2021, Primaria s. Corbu, r-nul Dondușeni</i></p>
		<p><i>Alimentarea cu apa a satului Rediul Mare, comuna Grinauti Moldova, raionul Ocnita, 4 242 000.00, 06.10.2018 Nr. 3 din 20.12.2020, Primaria com. Grinauti Moldova, r-nul Ocnita</i></p>
		<p><i>Sistemul de alimentare cu apă a s. Sturzovca, r-nul Glodeni 14346751.16 06.02.2017 Nr. 1 din 16.03.2022</i></p>
		<p><i>Rețele de canalizare și stația de epurare din s.Plop, r-nul Dondușeni 4 210 000.00 Nr. 1 din 29.06.2021</i></p>
		<p><i>Lucrări de alimentare cu apă și canalizare a masivului locativ din partea de</i></p>

		<p><i>nord-vest din Corjeuți, r-nul Briceni</i> 2 500 000.00 Nr. 1A din 20.05. 2022</p>
		<p><i>Sistemul de alimentare cu apă în s. Fundurii Noi, raionul Glodeni</i> 3 000 000.00 Nr. 1 din 24.05. 2022</p>
		<p><i>Retele exterioare de canalizare și stația de epurare din s. Gribova, r-nul Drochia</i> 1 672 000.00 Nr. 1 din 27.05. 2022</p>
		<p><i>Construcția sistemului de alimentare cu apă potabilă a satelor Grinăuți-Raia și Grinăuți-Moldova</i> 3 000 000.00 Nr. 1 din 14.04. 2022</p>
		<p><i>Lucrări de construcție - rețele de apeduct pentru aprovizionarea cu apă potabilă a s. Ulmu, forarea a două sonde arteziene pentru aprovizionarea cu apă potabilă a s. Ulmu</i> 5 000 000.00 2022</p>
		<p><i>Sistemul de aprovizionare cu</i></p>

		<i>apa și canalizare din satul Șaptebani r-nul Rîșcani 7654700.50 Nr. 1 din 13.01.2018</i>
	Pentru contractele de achiziție publică de bunuri	
4C.12	În perioada de referință, operatorul economic a efectuat livrări specifice obiectului de achiziție indicat în anunțul de participare și în documentația de atribuire?	<input type="checkbox"/> Da <input type="checkbox"/> Nu
4C.12.1	<i>Dacă Da, enumerați-le specificând descrierea livrărilor, valoarea lor, data de începere, data furnizării, beneficiarul și altă informație relevantă.</i>	/text/
	Pentru contractele de achiziție publică de servicii	
4C.13	În perioada de referință, operatorul economic a prestat servicii similare cu obiectul de achiziție indicat în anunțul de participare și în documentația de atribuire?	<input type="checkbox"/> Da <input type="checkbox"/> Nu
4C.13.1	<i>Dacă Da, enumerați-le specificând descrierea serviciilor, valoarea lor, durata de execuție, data începerii, beneficiarul și altă informație relevantă.</i>	/text/
4C.14	În cazul că răspunsul este Da pentru una din întrebările 4C.11 – 4C.13, puteți furniza dovezi prin care se va demonstra îndeplinirea lucrărilor, livrarea bunurilor, prestarea serviciilor similare conform cerințelor documentației de atribuire?	<input checked="" type="checkbox"/> Da <input type="checkbox"/> Nu
D. Standarde de asigurare a calității		
4D.1	Operatorul economic este în măsură să furnizeze certificate emise de organisme independente prin care se atestă faptul că operatorul economic respectă standardele de asigurare a calității conform cerințelor stabilite în anunțul de participare și în documentația atribuire?	<input checked="" type="checkbox"/> Da <input type="checkbox"/> Nu
4D.2	Informațiile privind standardele de asigurare a calității, sunt disponibile gratuit pentru autorități, dintr-o bază de date națională? Dacă da, specificați informația care ar permite verificarea.	Adresa de internet: text Autoritatea sau organismul

		emitent(ă): text
		Referința exactă a documentației: text
E. Standarde de protecție a mediului		
4E.1	Operatorul economic este în măsură să furnizeze certificate emise de organisme independente prin care se atestă faptul că operatorul economic respectă standardele de protecție a mediului, conform cerințelor stabilite în anunțul de participare și în documentația de atribuire?	<input checked="" type="checkbox"/> Da <input type="checkbox"/> Nu
4E.2	Informațiile privind standardele de protecția mediului, sunt disponibile gratuit pentru autorități, dintr-o bază de date națională? Dacă da, specificați informația care ar permite verificarea.	Adresa de internet: text
		Autoritatea sau organismul emitent(ă): text
		Referința exactă a documentației: text
F. Permitearea controalelor		
4F.1	Operatorul economic permite efectuarea verificărilor de către autoritatea/entitatea contractantă referitor la capacitățile economice și financiare, de producție sau tehnice privind executarea viitorului contract de achiziție publică?	<input checked="" type="checkbox"/> Da <input type="checkbox"/> Nu

Capitolul V. Indicații generale pentru criteriile de calificare și selecție

Compartimentul se completează de către autoritatea/entitatea contractantă (coloana nr.2) și operatorii economici (coloana nr.3).

Cod poziție	Conținutul cerințelor	Răspuns
1	2	3
A. Îndeplinirea tuturor criteriilor de selecție impuse		
5A.1	Operatorul economic este în măsură să furnizeze în Sistemul informațional automatizat „Registrul de stat al achizițiilor publice” sau prin mijloace electronice, sau dacă e cazul, pe suport de hârtie autorității contractante: formularele, certificatele, avizele și alte documente indicate de către autoritatea/entitatea contractantă în anunțul de participare și în documentația de atribuire?	<input checked="" type="checkbox"/> Da <input type="checkbox"/> Nu

	<u>Termen 3 zile lucrătoare de la solicitare</u> <i>Notă. Numărul de zile se indică de către autoritatea contractantă ținând cont de cantitatea și caracterul documentelor solicitate.</i>	
5A.2	Informațiile care să îi permită autorității/entității contractante să obțină documentele indicate în anunțul de participare și în documentația de atribuire, sunt disponibile gratuit și direct prin accesarea unei baze de date naționale în orice stat? Dacă da, specificați informația care ar permite verificarea.	Adresa de internet: text Autoritatea sau organismul emitent(ă): text Referința exactă a documentației: text

Capitolul VI. Preselecția candidaților pentru procedura de atribuire a contractului de achiziție publică

Compartimentul se solicită de către autoritatea contractantă doar în cadrul procedurilor de achiziție publică: licitația restrânsă, negociere, dialog competitiv și parteneriatul pentru inovare.

Cod poziție	Conținutul cerințelor	Răspuns
1	2	3
A. Îndeplinirea tuturor criteriilor de selecție impuse		
6A.1	Operatorul economic/candidatul îndeplinește criteriile de selecție stabilite de către autoritatea contractantă în anunțul de participare și în documentația de atribuire.	<input checked="" type="checkbox"/> Da <input type="checkbox"/> Nu
6A.2	Operatorul economic/candidatul dispune și este în măsură să furnizeze în Sistemul informațional automatizat „Registrul de stat al achizițiilor publice” sau prin mijloace electronice, sau dacă e cazul, pe suport de hârtie autorității contractante certificate sau alte forme de documente justificative, după cum este cerut în anunțul de participare și în documentația de atribuire.	<input checked="" type="checkbox"/> Da <input type="checkbox"/> Nu

Capitolul VII. Declarații finale

Operatorul economic declară că informațiile prezentate în capitolele II – V (după caz II-VI) sunt exacte și corect furnizate, cunoscând pe deplin consecințele cazurilor grave de declarații false.

Operatorul economic declară în mod oficial, că poate să furnizeze la solicitarea autorității/entității contractante fără întârziere, certificatele și documentele

justificative solicitate, cu excepția cazului în care autoritatea/entitatea contractantă are posibilitatea de a obține documentele justificative în cauză direct prin accesarea unei baze de date relevante, care este disponibilă gratuit, cu condiția că operatorul economic să fi furnizat informațiile necesare (adresa de internet, autoritatea sau organismul emitent(ă), referința exactă a documentației) care să îi permită autorității contractante sau entității contractante să facă acest lucru și se consimte accesul la informațiile menționate, în cazul în care acest lucru este necesar.

Operatorul economic declară în mod oficial că este de acord ca **Primăria s.Cigirleni r-nul. Ialoveni**, astfel cum este descrisă în capitolul I secțiunea A să obțină acces la documentele justificative privind informațiile pe care le-a furnizat în acest DUAE în scopul desfășurării procedurii de achiziție [**Retele de canalizare in sat.Cigirleni r-nul. Ialoveni, ocds-b3wdp1-MD-1663331897905** (numărul de referință), dacă este cazul].

(Se va completa și semna de către operatorul economic)

Nume: [Țîmbaliuc Victor]

Funcția: [director]

Data: [08.10.2022]

Adresa: [Adresa juridica: Mun. Chișinău, str. Mesager, 11]

Semnătura



REPUBLICA MOLDOVA

PRIMARIA CIGÎRLeni

MD-7715, raionul Ialoveni, satul Cigîrleni, tel/fax: (268) 71-236, 71-238

Nr. 1-37/191 data 19.09.2022

CERTIFICAT

Prin prezentul, primăria s.Cigîrleni r-nul Ialoveni în persoana primarului Erizanu Sergiu confirmă faptul că agentul economic

la data de 19.09.2022 s-a aflat la primăria s.Cigîrleni, r-nul Ialoveni pentru a face cunoștință cu documentația de proiect privind achiziționarea lucrărilor de construcție a obiectului: „Rețele de canalizare în s.Cigîrleni r-nul Ialoveni” și amplasamentul obiectului dat.

Primar

Sergiu Erizanu

“DEVASTCOM” S.R.L.

Cod fiscal 1006600051009

MD-2069, mun. Chișinău, str. Mesager nr.11, Director:069166411, Contabilitate: 069166385

Anexa nr. 13

la Documentația standard

nr. ocds-b3wdp1-MD-1663331897905

din 16.09.2022

DECLARAȚIE PRIVIND LISTA PRINCIPALELOR LUCRĂRI EXECUTATE ÎN ULTIMUL AN DE ACTIVITATE

Nr. crt.	Obiect contract	Denumirea/nume Beneficiar/Adresa	Calitatea antreprenorului*)	Preț contract/valoarea lucrărilor executate	Perioada de execuție a lucrării (luni)	Numărul și data procesului-verbal de recepție la terminarea lucrărilor
1	Sistemul de alimentare cu apă a s. Sturzovca, r-nul Glodeni Alimentarea cu apa 100%	Primaria s. Sturzovca, r-nul Glodeni	Antreprenor General	14 346 751.00	18 luni	Nr. 1 din 16.03. 2022
2	Sistemul de alimentare cu apă a s. Corbu, r-nul Dondușeni Alimentarea cu apa 100%	Primaria s. Corbu, r-nul Dondușeni	Antreprenor General	7 101 707.00	4 luni	Nr. 2 din 26.03. 2021
3	Rețele de canalizare și stația de epurare din s.Plop, r-nul Dondușeni Staie de epurare 30%, Sistem de canalizare 70%	Primaria s.Plop, r-nul Dondușeni	Antreprenor General	4 210 000.00	2 luni	Nr. 1 din 29.06. 2021
4	Lucrări de alimentare cu apă și canalizare a masivului locativ din partea de nord-vest din Corjeuți, r-nul Briceni	Primaria s. Corjeuti, r-nul Briceni	Antreprenor General	2 500 000.00		Nr. 1A din 20.05. 2022
5	Sistemul de alimentare cu apă în s. Fundurii Noi, raionul Glodeni	Primăria s.Fundurii Noi, r-nul. Glodeni	Antreprenor General	3 000 000.00		Nr. 1 din 24.05. 2022
6	Rețele exterioare de canalizare și stația de epurare din s. Gribova, r-nul Drochia	s.Gribova, r-nul Drochia	Antreprenor General	1 672 000.00		Nr. 1 din 27.05. 2022
7	Construcția sistemului de alimentare cu apă potabilă a satelor Grinăuți-Raia și Grinăuți-Moldova	Primaria com. Grinauti-Moldova	Antreprenor General	3 000 000.00		Nr. 1 din 14.04. 2022
8	Lucrări de construcție - rețele de apeduct pentru aprovizionarea cu apă potabilă a s. Ulmu, forarea a două sonde arteziene pentru aprovizionarea cu apă potabilă a s. Ulmu	Primaria s.Ulmu, r-nul Ialoveni	Antreprenor General	5 000 000.00		2022

“DEVASTCOM” S.R.L.

Cod fiscal 1006600051009

MD-2069, mun. Chişinău, str. Mesager nr.11, Director:069166411, Contabilitate: 069166385

* Se precizează calitatea în care a participat la îndeplinirea contractului, care poate fi de:
contractant unic sau lider de asociație; contractant asociat; subcontractant.

Data completării: 09.10.2022

Semnat: _____

Nume/prenume: Țîmbaliuc Victor

Funcția persoanei juridice: Director

Denumirea firmei: "Devastcom" S.R.L.

“DEVASTCOM” S.R.L.

Cod fiscal 1006600051009

MD-2069, mun. Chișinău, str. Mesager nr.11, Director:069166411, Contabilitate: 069166385

Anexa nr. 14

la Documentația standard

nr. ocds-b3wdp1-MD-1663331897905

din 16.09.2022

DECLARAȚIE

**privind dotările specifice, utilajul și echipamentul necesar pentru îndeplinirea
corespunzătoare a contractului**

Nr. d/o	Denumirea principalelor utilaje, echipamente, mijloace de transport, baze de producție (ateliere, depozite, spații de cazare) și laboratoare propuse de ofertant ca necesare pentru executarea lucrării, rezultate în baza tehnologiilor pe care el urmează să le adopte	Unitatea de măsură(bucăți și seturi)	Asigurate din dotare	Asigurate de la terți sau din alte surse
1	Autocamion IVECO 75E12	1 un	Buna	Arendat
2	Excavator KUBOTA U45	1 un	Buna	Propriu
3	Excavator KUBOTA KX36-3	1 un	Buna	Propriu
4	BuldoExcavator Fiori SPA 970	1 un	Buna	Propriu
5	BuldoExcavator CATERPILLAR 432D	1 un	Buna	Propriu
6	BuldoExcavator JSB 1CX	1 un	Buna	Arendat
7	Autocamion - Manipulator DAF AE65CC	1 un	Buna	Arendat
8	Microbus MERCEDES 207D	1 un	Buna	Propriu
9	Hyundai Highway van	1 un	Buna	Propriu
10	Nivelir	1 un	Buna	Propriu
11	Teodolit	1 un	Buna	Propriu
12	Betonieră	2 un	Buna	Propriu
13	Perforator	3 un	Buna	Propriu
14	Compresor	2 un	Buna	Propriu
15	Aparat de sudură	3 un	Buna	Propriu
16	Aparat de sudură PE	3 un	Buna	Propriu
17	Mașină de tăiat beton-fier	4 un	Buna	Propriu
18	Mașină electrică de găurit	3 un	Buna	Propriu
19	Mașină de tăerea și prelucrarea lemnului	1 un	Buna	Propriu
20	Mașină de tăiat rosturi in beton asfalt	1 un	Buna	Propriu
21	Macara de fereastră	2 un	Buna	Propriu
22	Utilaj de ridicat	1 un	Buna	Propriu
23	Ferestru mecanic	3 un	Buna	Propriu
24	Generator-aparat de sudura	1 un	Buna	Propriu
25	Generator	1 un	Buna	Propriu
26	Mai mecanic	1 un	Buna	Propriu
27	Vibrator pentru Beton	1 un	Buna	Propriu
28	Vagon dormitor	4 un	Buna	Propriu
29	Șchele metalice	2 set	Buna	Propriu

Data completării: 09.10.2022

Semnat: _____

Nume/prenume: Țîmbaliuc Victor

Funcția persoanei juridice: Director

Denumirea firmei: "Devastcom" S.R.L.

“DEVASTCOM” S.R.L.

Cod fiscal 1006600051009

MD-2069, mun. Chișinău, str. Mesager nr.11, Director:069166411, Contabilitate: 069166385

Anexa nr. 15

la Documentația standard

nr. ocds-b3wdp1-MD-1663331897905

din 16.09.2022

DECLARAȚIE

privind personalul de specialitate propus pentru implementarea contractului

Nr. d/o	Funcția	Studii de specialitate	Vechimea în munca de specialitate (ani)	Numărul și denumirea lucrărilor similare executate în calitate de conducător	Numărul certificatului de atestare și data eliberării
1	Diriginte șantier Guzun Ion	Superioare	45	Alimentarea cu apa a satului Rediul Mare, comuna Grinauti Moldova, raionul Ocnita, Rețele de canalizare și stația de epurare din s.Plop, r-nul Dondușeni	nr.0273 din 12.02.2020 nr.1586 din 18.03.2022
2	Betonist	Superioare	7		
3	Drenor-canalist	Superioare	9	Sistemul de alimentare cu apă a s. Corbu, r-nul Dondușeni	
4	Dulgher	Superioare	10		
5	Electrician	Superioare	10	Lucrări de alimentare cu apă și canalizare a masivului locativ din partea de nord-vest din Corjeuți, r-nul Briceni	
6	Instalator apa, canal	Superioare	5	Sistemul de alimentare cu apă în s. Fundurii Noi, raionul Glodeni	
7	Lacatus	Superioare	5		
8	Sudor	Superioare	10	Sistemul de alimentare cu apă a s. Sturzovca, r-nul Glodeni	
9	Tencuitor	Superioare	5		
10	Timplar	Superioare	5	Sistemul de aprovizionare cu apa și canalizare din satul Șaptebani r-nul Rîșcani	
11	Tinichigiu	Superioare	5		
12	Zidar	Superioare	10	Rețele exterioare de canalizare si statia de epurare din s. Gribova, r-nul Drochia	
13	Zugrav	Superioare	7		
14	Muncitor auxiliar	Superioare	2	Utilarea tehnologică a stației de epurare a apelor uzate din satul Saptebani, r-nul Riscani Complex sportiv raional din s. Pânășești, r-nul Strășeni	
15	Maistru	Superioare	12		

Data completării: 09.10.2022

Semnat: _____

Nume/prenume: Țîmbaliuc Victor

Funcția persoanei juridice: Director

Denumirea firmei: "Devastcom" S.R.L.

“DEVASTCOM” S.R.L.

Cod fiscal 1006600051009

MD-2069, mun. Chişinău, str. Mesager nr.11, Director:069166411, Contabilitate: 069166385

Anexa nr. 16
la Documentația standard
nr. ocds-b3wdp1-MD-1663331897905
din 16.09.2022

LISTA SUBCONTRACTORILOR ȘI PARTEA/PĂRȚILE DIN CONTRACT CARE SUNT ÎNDEPLINITE DE ACEȘTIA

Nr. d/o	Numele și adresa subantreprenorilor	Activități din contract	Valoarea aproximativă	% din valoarea
1.	Nu sunt			
2.				
3.				
4.				
5.				

Data completării: 09.10.2022

Semnat: _____

Nume/prenume: Țîmbaliuc Victor

Funcția persoanei juridice: Director

Denumirea firmei: "Devastcom" S.R.L.

“DEVASTCOM” S.R.L.

Cod fiscal 1006600051009

MD-2069, mun. Chișinău, str. Mesager nr.11, Director:069166411, Contabilitate: 069166385

Anexa nr. 17
la Documentația standard
nr. ocds-b3wdp1-MD-1663331897905
din 16.09.2022

INFORMAȚII PRIVIND ASOCIEREA

**În vederea participării la procedura de adjudecare a executării obiectivului de investiție
Rețele de canalizare în sat.Cigirleni r-nul. Ialoveni
(forma de licitație Licitație deschisă)**

1. Părți contractante (agenți economici)

a) Nu sunt

b)

c)

2. Adrese, telefon, telefax a oficiilor partenerilor (părți contractante):

a)

b)

c)

3. Informații privind modul de asociere:

3.1. Data încheierii contractului de asociere _____

3.2. Locul și data înregistrării asociației _____

3.3. Activități economice ce se vor realiza în comun _____

3.4. Contribuția fiecărei părți la realizarea activităților economice comune convenite

3.5. Valoarea și cota procentuală a lucrărilor executate de fiecare asociat

3.6. Condiții de administrare a asociației _____

3.7. Modalitatea de împărțire a rezultatelor activității economice comune desfășurate

3.8. Cauze de încetare a asociației și modul de împărțire a rezultatelor lichidării _____

3.9. Repartizarea fizică, valorică și procentuală între fiecare asociat pentru executarea obiectivului supus licitației _____

3.10. Alte cauze _____

Data completării 09.10.2022

Semnat Liderul Asociației: _____

Nume: _____

Funcția în cadrul firmei: _____

Denumirea firmei: _____

Semnat Asociatul Secund: Nu sunt

Nume: _____

Funcția în cadrul firmei: _____

Denumirea firmei: _____

“DEVASTCOM” S.R.L.

Cod fiscal 1006600051009

MD-2069, mun. Chișinău, str. Mesager nr.11, Director:069166411, Contabilitate: 069166385

Anexa nr. 18
la Documentația standard
nr. ocds-b3wdp1-MD-1663331897905
din 16.09.2022

ANGAJAMENT TERȚ SUSȚINĂTOR FINANCIAR

Terț susținător financiar

Nu sunt

(denumirea)

ANGAJAMENT

privind susținerea financiară a ofertantului/candidatului

Către: **Primăria s.Cigirleni r-nul. Ialoveni**, Adresa: **s.Cigirleni r-nul. Ialoveni**

(denumirea autorității contractante și adresa completă)

Cu privire la procedura pentru atribuirea contractului (denumirea contractului de achiziție publică), noi(denumirea terțului susținător financiar), având sediul înregistrat la (adresa terțului susținător financiar), ne obligăm, în mod ferm, necondiționat și irevocabil, să punem la dispoziția (denumirea ofertantului/candidatului) toate resursele financiare necesare pentru îndeplinirea integrală și la termen a tuturor obligațiilor asumate de acesta conform ofertei prezentate și contractului de achiziție publică ce urmează a fi încheiat între ofertant și autoritatea contractantă. Acordarea susținerii financiare nu implică alte costuri pentru achizitor, cu excepția celor care au fost incluse în propunerea financiară. În acest sens, ne obligăm în mod ferm, necondiționat și irevocabil, să punem la dispoziția (denumirea ofertantului/candidatului) suma de (valoarea totală/parțială din propunerea financiară), necesară pentru îndeplinirea integrală, reglementară și la termen a contractului de achiziție publică. Noi, (denumirea terțului susținător financiar), declarăm că înțelegem să răspundem față de autoritatea contractantă pentru neexecutarea oricărei obligații asumate de (denumirea ofertantului), în baza contractului de achiziție publică și pentru care (denumirea ofertantului/candidatului) a primit susținerea financiară conform prezentului angajament, renunțând în acest sens, definitiv și irevocabil, la invocarea beneficiului de diviziune. Noi, (denumirea terțului susținător financiar), declarăm că înțelegem să renunțăm definitiv și irevocabil la dreptul de a invoca orice excepție de neexecutare, atât față de autoritatea contractantă, cât și față de (denumirea ofertantului/candidatului), care ar putea conduce la neexecutarea, parțială sau totală, sau la executarea cu întârziere sau în mod necorespunzător a obligațiilor asumate de noi prin prezentul angajament. Noi, (denumirea terțului susținător financiar), declarăm că înțelegem să răspundem pentru prejudiciile cauzate autorității contractante ca urmare a nerespectării obligațiilor prevăzute în angajament. Prezentul reprezintă angajamentul nostru ferm încheiat în conformitate cu prevederile art.21 alin.(6) al Legii nr.131/2015 privind achizițiile publice, care dă dreptul autorității contractante de a solicita, în mod legitim, îndeplinirea de către noi a anumitor obligații care decurg din susținerea financiară acordată (denumirea ofertantului/candidatului).

Data completării: 09.10.2022

Semnat: _____

Nume/prenume: Țîmbaliuc Victor

Funcția persoanei juridice: Director

Denumirea firmei: "Devastcom" S.R.L.

“DEVASTCOM” S.R.L.

Cod fiscal 1006600051009

MD-2069, mun. Chişinău, str. Mesager nr.11, Director:069166411, Contabilitate: 069166385

Anexa nr. 19
la Documentația standard
nr. ocds-b3wdp1-MD-1663331897905
din 16.09.2022

ANGAJAMENT PRIVIND SUSȚINEREA TEHNICĂ ȘI PROFESIONALĂ A OFERTANTULUI/GRUPULUI DE OPERATORI ECONOMICI

Nu sunt

(denumirea)

ANGAJAMENT privind susținerea financiară a ofertantului/candidatului

Către: **Primăria s.Cigirleni r-nul. Ialoveni**, Adresa: **s.Cigirleni r-nul. Ialoveni**

(denumirea autorității contractante și adresa completă)

Cu privire la procedura pentru atribuirea contractului (denumirea contractului de achiziție publică), noi(denumirea terțului susținător financiar), având sediul înregistrat la (adresa terțului susținător financiar), ne obligăm, în mod ferm, necondiționat și irevocabil, să punem la dispoziția (denumirea ofertantului/candidatului) toate resursele financiare necesare pentru îndeplinirea integrală și la termen a tuturor obligațiilor asumate de acesta conform ofertei prezentate și contractului de achiziție publică ce urmează a fi încheiat între ofertant și autoritatea contractantă. Acordarea susținerii financiare nu implică alte costuri pentru achizitor, cu excepția celor care au fost incluse în propunerea financiară. În acest sens, ne obligăm în mod ferm, necondiționat și irevocabil, să punem la dispoziția (denumirea ofertantului/candidatului) suma de (valoarea totală/parțială din propunerea financiară), necesară pentru îndeplinirea integrală, reglementară și la termen a contractului de achiziție publică. Noi, (denumirea terțului susținător financiar), declarăm că înțelegem să răspundem față de autoritatea contractantă pentru neexecutarea oricărei obligații asumate de (denumirea ofertantului), în baza contractului de achiziție publică și pentru care (denumirea ofertantului/candidatului) a primit susținerea financiară conform prezentului angajament, renunțând în acest sens, definitiv și irevocabil, la invocarea beneficiului de diviziune. Noi, (denumirea terțului susținător financiar), declarăm că înțelegem să renunțăm definitiv și irevocabil la dreptul de a invoca orice excepție de neexecutare, atât față de autoritatea contractantă, cât și față de (denumirea ofertantului/candidatului), care ar putea conduce la neexecutarea, parțială sau totală, sau la executarea cu întârziere sau în mod necorespunzător a obligațiilor asumate de noi prin prezentul angajament. Noi, (denumirea terțului susținător financiar), declarăm că înțelegem să răspundem pentru prejudiciile cauzate autorității contractante ca urmare a nerespectării obligațiilor prevăzute în angajament. Prezentul reprezintă angajamentul nostru ferm încheiat în conformitate cu prevederile art.21 alin.(6) al Legii nr.131/2015 privind achizițiile publice, care dă dreptul autorității contractante de a solicita, în mod legitim, îndeplinirea de către noi a anumitor obligații care decurg din susținerea financiară acordată (denumirea ofertantului/candidatului).

Data completării: 09.10.2022

Semnat: _____

Nume/prenume: Țîmbaliuc Victor

Funcția persoanei juridice: Director

Denumirea firmei: "Devastcom" S.R.L.

“DEVASTCOM” S.R.L.

Cod fiscal 1006600051009

MD-2069, mun. Chișinău, str. Mesager nr.11, Director:069166411, Contabilitate: 069166385

Anexa nr. 20
la Documentația standard
nr. ocds-b3wdp1-MD-1663331897905
din 16.09.2022

DECLARAȚIE TERȚ SUSȚINĂTOR TEHNIC

Terț susținător tehnic

Nu sunt

(denumirea)

Declarație

Către: **Primăria s.Cigirleni r-nul. Ialoveni**, Adresa: **s.Cigirleni r-nul. Ialoveni**

(denumirea autorității contractante și adresa completă)

Subsemnatul, reprezentant împuternicit al (denumirea terțului susținător tehnic și profesional), declar pe propria răspundere, sub sancțiunile aplicabile faptei de fals în acte publice, că datele prezentate în tabelul anexat privind logistica, utilajele, instalațiile, echipamentele tehnice de care dispun și care urmează a fi folosite efectiv pentru îndeplinirea contractului de achiziție publică..... sunt reale. Declar, de asemenea, că vom disponibiliza aceste resurse necondiționat, în funcție de necesitățile care vor apărea pe parcursul îndeplinirii contractului de achiziție publică având ca obiect.....(obiectul contractului). LISTA privind logistica, utilajele, instalațiile și echipamentele tehnice aflate în dotare și care urmează a fi efectiv folosite pentru îndeplinirea contractului de achiziție publică

Nr. crt	Denumire utilaj/echipament/instalație	Cantitate U.M.	Forma de deținere	
			Proprietate	În chirie

Prezenta declarație este anexă la „Angajamentul ferm” privind susținerea noastră tehnică și profesională oferită (denumirea ofertantului/candidatului).

Data completării: 09.10.2022

Semnat: _____

Nume/prenume: Țîmbaliuc Victor

Funcția persoanei juridice: Director

Denumirea firmei: "Devastcom" S.R.L.

“DEVASTCOM” S.R.L.

Cod fiscal 1006600051009

MD-2069, mun. Chişinău, str. Mesager nr.11, Director:069166411, Contabilitate: 069166385

Anexa nr. 21
la Documentația standard
nr. ocds-b3wdp1-MD-1663331897905
din 16.09.2022

Denumire utilaj/echipament/instalație

Terț susținător profesional

Nu sunt

(denumirea)

Declarație

Subsemnatul, reprezentant împuternicit al(denumirea terțului susținător tehnic și profesional), declar pe propria răspundere, sub sancțiunile aplicabile faptei de fals în acte publice, că datele prezentate în tabelul anexat privind efectivul mediu anual al personalului de specialitate angajat care urmează a fi efectiv alocat pentru îndeplinirea contractului de achiziție publică..... sunt reale.

LISTA

privind personalului de specialitate angajat care urmează a fi efectiv
alocat pentru îndeplinirea contractului de achiziție publică

Personalul de specialitate	Anul 1	Anul 2	Anul 3

Anexez declarației, CV-urile personalului de specialitate, precum și ale personalului care va fi alocat efectiv pentru îndeplinirea contractului de achiziție publică. Subsemnatul declar că informațiile furnizate, referitoare la experiența anterioară, capacitățile tehnice și personalul de specialitate angajat sunt complete și corecte în fiecare detaliu și înțeleg că autoritatea contractantă are dreptul de a solicita, în scopul verificării și confirmării declarațiilor, situațiilor și documentelor care însoțesc oferta, orice informații suplimentare în scopul verificării datelor din prezenta declarație. Subsemnatul autorizez prin prezenta orice instituție, societate comercială, bancă, alte persoane juridice să furnizeze informații reprezentanților autorizați ai (denumirea și adresa autorității contractante) cu privire la orice aspect tehnic și financiar în legătură cu activitatea noastră. Prezenta declarație este anexă la „Angajamentul ferm” privind susținerea noastră tehnică și profesională oferită (denumirea ofertantului/candidatului).

Data completării: 09.10.2022

Semnat: _____

Nume/prenume: Țîmbaliuc Victor

Funcția persoanei juridice: Director

Denumirea firmei: "Devastcom" S.R.L.



Ministerul Infrastructurii
și Dezvoltării Regionale
al Republicii Moldova

Agenția pentru
Supraveghere Tehnică

Anexa nr. 22
La Ordinul Ministerului Finanțelor
nr. 69 din 07.05.2021

la nr.4890/22 din 03.05.2022

A V I Z

pentru participare la licitațiile publice de lucrări din domeniul construcțiilor și instalațiilor

Eliberat întreprinderii SRL „DEV ASTCOM” conform cererii nr. 4890/22 din 03.05.2022. În urma verificării actelor prezentate și informației rezultate din actele de control în ultimii 3 (trei) ani, potrivit Ordinului nr. 48 din 01.07.2021, Agenția pentru Supraveghere Tehnică constată următoarele:

Nr. d/o	Informații	Noțiuni	DA	NU	Notă
I	Încălcări constatate prin procese - verbale de control, emise în temeiul Legii nr.131/2012 și/sau H.G. nr. 360/1996, intrate în vigoare, necontestate, sau contestate dar confirmate prin hotărâri judecătorești executorii definitive:	Încălcări foarte grave (art. 5 ¹ Legea 131/2012)		NU	
		Sanțiuni economice (cu exagerări ale costului mari de 15% din valoarea lucrărilor executate, inclusiv)		NU	
II	Au fost înregistrate cazuri de accidente:	Accidente tehnice grave		NU	
III	Întreprinderea dispune de necesarul de personal propriu calificat (specialiști și muncitori specializați cu certificate de atestare tehnico-profesională.), tehnică specializată (mecanisme, utilaje), încăperi separate corespunzătoare genului de activitate (sector de producere, depozit, oficiu) pentru executarea următoarelor tipuri de lucrări:	Construcții civile, industrial și agrozootehnice A. Terasamente, lucrări la structura clădirilor; B. structuri metalice; C. finisare, amenajare, protecție.	DA		A;B; C.
		Construcții rutiere: A. drumuri și piste de aviație; B. poduri; C. căi ferate.		NU	
		Construcții speciale: A. hidrotehnice și pentru îmbunătățiri funciare; B. fântâni arteziene; C. porturi și debarcadere; D. mine, cariere; E. tuneluri.	DA		A.
		Instalații și rețele tehnico-edilitare: A. de alimentare cu apă și canalizare; B. de încălzire; C. ventilație, climatizare; D. electrice; E. de automatizare; F. telecomunicație; G. semnalizare; H. frigorifice, compresoare; I. tehnologice.	DA		A;B.
	Instalații industrial periculoase: A. sub presiune, mecanisme de ridicat, cazane; B. chimico-tehnologice; C. gazoducte magistrale; D. sisteme de alimentare cu gaze.		NU		

Prezentul Aviz este cu titlu informativ și se eliberează la cererea solicitantului.
Este valabil 12 luni de la data eliberării.

Director

Digitally signed by Moraru Ion
Date: 2022.05.10 14:26:10 EEST
Reason: MoldSign Signature
Location: Moldova



Ion MORARU

Ex: _Leonid Bacilo Tel: _022244390

652805.3

REPUBLICA



MOLDOVA

CERTIFICAT DE ÎNREGISTRARE

**Firma Agricolă de Producție și Comerț "DEVASTCOM" S.R.L.
ESTE ÎNREGISTRATĂ LA CAMERA ÎNREGISTRĂRII DE STAT**

**Numărul de identificare de stat - codul fiscal
1006600051009**

Data înregistrării

23.09.1998

Data eliberării

27.10.2006

Svirepova Ludmila, registrator de stat

*Funcția, numele, prenumele persoanei
care a eliberat certificatul*

semnătura

MD 0061041



L.Ș.



I.P. "AGENȚIA SERVICII PUBLICE"
Departamentul înregistrare și licențiere a unităților de drept

EXTRAS
din Registrul de stat al persoanelor juridice

nr. 8440 din 26.05.2022

Denumirea completă: **Firma Agricolă de Producție și Comerț «DEVASTCOM»
S.R.L.**

Denumirea prescurtată: **F.P.C. «DEVASTCOM» S.R.L.**

Forma juridică de organizare: **Societate cu Răspundere Limitată.**

Numărul de identificare de stat și codul fiscal: **1006600051009.**

Data înregistrării de stat: **23.09.1998.**

Sediul: **MD-2069, str. Mesager, 11, mun. Chișinău, Republica Moldova.**

Modul de constituire: **nou creată.**

Obiectul principal de activitate:

- 1 Intermedieri pentru vânzarea unui asortiment larg de mărfuri;**
- 2 Comerțul cu ridicata al produselor alimentare, băuturilor și produselor din tutun;**
- 3 Comerțul cu ridicata al băuturilor alcoolice și altor băuturi;**
- 4 Comerțul cu ridicata al produselor agricole brute și animalelor vii;**
- 5 Comerțul cu ridicata al mărfurilor nealimentare de larg consum.**

Capitalul social: **5400 lei.**

Administrator: ȚÎMBALIUC VICTOR, IDNP 0962512582587,

Asociați:

1. ȚÎMBALIUC VICTOR , IDNP 0962512582587

cota 5400.00 lei, ce constituie 100 %.

Prezentul extras este eliberat în temeiul art. 34 al Legii nr. 220-XVI din 19 octombrie 2007 privind înregistrarea de stat a persoanelor juridice și a întreprinzătorilor individuali și confirmă datele din Registrul de stat la data de: 26.05.2022.

Specialist coordonator
tel. 022-207-840



Lazari Aliona



FB 0408382

Sediul: MD-2012, Moldova, Chisinau str. Armeneasca, 38 www.micb.md

Extras de cont Nr. Contului : 222432924(MDL) IBAN: MD24ML00000000222432924
F.A.P.C. Devastcom S.R.L.
IDNO:1006600051009

Perioada : 05.10.2022 - 05.10.2022
Data eliberarii extrasului : 06-10-2022
Ultima operatiune: 04 10 2022

Data Oper.	DEBIT	CREDIT	Nr. Doc.	Contul	IDNO Denumirea	Codul bancii	Destinatia platii
Soldul Initial:		331354.84					
05.10.2022		147151.06	615	MD86TRPDBE31 9230C11040AC/4 98	1007601010714 (R)MF-TR Nord - Drochia Primaria Gribova	TREZMD2X	/2018-0000002591/// Investitiile de transmisie in curs de executie conform facturii nr.IM1905639 din 21.12.2020 nr.EAA003569284 din 29.10.2020act de v
05.10.2022		558330.12	616	MD86TRPDBE31 9230C11040AC/4 98	1007601010714 (R)MF-TR Nord - Drochia Primaria Gribova	TREZMD2X	/2018-0000002591/// Investitiile de transmisie in curs de executie conform facturii nr.EAA00299334 din 18.08.2020,EAA007947641 din 02.12.2021,EAB00022
05.10.2022	385.00		408	MD82MO2224AS V80795257100/49 8	1007602005520 (R)AquaTrade C.C. SRL	MOBBMD22	Pentru apa conf. FF AAN0528253 din 04.10.22. Inclusiv TVA 64.17
05.10.2022	450.00		410	MD92AG0000000 22512298246/498	1014600016306 (R)Navicom SRL	AGRNMD2X	Servicii de monitorizare conf. FF 0140955 din 30.09.22. Inclusiv TVA 75.00
05.10.2022	907.25		407	MD08TRGDAK11 441201200000/49 8	1006601000037 (R) MF-TR Centru - Chisinau	TREZMD2X	/P102/907,25 Taxa pentru amenajarea teritoriului T-III-2022.
05.10.2022	990.00		409	MD13EX0000002 251607257MD/49 8	1011600017542 (R)Edilgroup SRL	EXMMMD22	Pentru materiale de constructii conf. FF KV1822670 din 17.09.22. Inclusiv TVA 165.00
05.10.2022	1045.15		406	MD85ML0000000 002805A0726/498	1002600028096 (R)BC Moldindconbank S.A. fil. Posta Veche Chisinau	MOLDMD2X307	Transferarea comisionului pentru salariu pentru luna septembrie A.2022 conform contractului 03/2011 din 14.12.2011
05.10.2022	11704.68		403	MD11TRGAAA11 111001200000/49 8	1006601000037 (R) MF - Trezoreria de Stat	TREZMD2X	/P102/11704,68 Impozit pe venitul retinut din salariu pentru luna septembrie 2022.
05.10.2022	13874.74		404	MD74TRGAAC12 210001200000/49 8	1006601000037 (R) MF - Trezoreria de Stat	TREZMD2X	/P102/13874,74 Prime de asigurare obligatorie de asistenta medicala in forma de contributie procentuala la salariu si la alte recompense, achitate de
05.10.2022	36999.30		402	MD88TRGAAB12 110001200000/49 8	1006601000037 (R) MF - Trezoreria de Stat	TREZMD2X	/P102/36999,30 Contributii de asigurari sociale de stat obligatorii virate de angajatori pentru luna septembrie 2022.
05.10.2022	122958.59		405	MD03ML0000000 002797A0769/498	1002600028096 (R)BC Moldindconbank S.A. fil. Posta Veche Chisinau	MOLDMD2X307	Transferarea salariu pentru septembrie A.2022 conform contractului 03/2011 din 14.12.2011
05.10.2022	2.00		406	MD85ML0000000 002805A0726/498	1002600028096 BC Moldindconbank S.A. sucursala Posta Veche	MOLDMD2X307	6.5. Executarea ordinelor de plata in favoarea clientilor bancii pe suport electronic
05.10.2022	2.00		405	MD03ML0000000 002797A0769/498	1002600028096 BC Moldindconbank S.A. sucursala Posta Veche	MOLDMD2X307	6.5. Executarea ordinelor de plata in favoarea clientilor bancii pe suport electronic
05.10.2022	3.50		404	MD74TRGAAC12 210001200000/49 8	1002600028096 BC Moldindconbank S.A. sucursala Posta Veche	MOLDMD2X307	6.4.A. Executarea ordinelor de plata in favoarea clientilor altor banci prezentate pe suport electronic (Suma⁢500 000)
05.10.2022	3.50		409	MD13EX0000002 251607257MD/49 8	1002600028096 BC Moldindconbank S.A. sucursala Posta Veche	MOLDMD2X307	6.4.A. Executarea ordinelor de plata in favoarea clientilor altor banci prezentate pe suport electronic (Suma⁢500 000)
05.10.2022	3.50		407	MD08TRGDAK11 441201200000/49 8	1002600028096 BC Moldindconbank S.A. sucursala Posta Veche	MOLDMD2X307	6.4.A. Executarea ordinelor de plata in favoarea clientilor altor banci prezentate pe suport electronic (Suma⁢500 000)
05.10.2022	3.50		403	MD11TRGAAA11 111001200000/49 8	1002600028096 BC Moldindconbank S.A. sucursala Posta Veche	MOLDMD2X307	6.4.A. Executarea ordinelor de plata in favoarea clientilor altor banci prezentate pe suport electronic (Suma⁢500 000)
05.10.2022	3.50		402	MD88TRGAAB12 110001200000/49 8	1002600028096 BC Moldindconbank S.A. sucursala Posta Veche	MOLDMD2X307	6.4.A. Executarea ordinelor de plata in favoarea clientilor altor banci prezentate pe suport electronic (Suma⁢500 000)
05.10.2022	3.50		408	MD82MO2224AS V80795257100/49 8	1002600028096 BC Moldindconbank S.A. sucursala Posta Veche	MOLDMD2X307	6.4.A. Executarea ordinelor de plata in favoarea clientilor altor banci prezentate pe suport electronic (Suma⁢500 000)
05.10.2022	3.50		410	MD92AG0000000 22512298246/498	1002600028096 BC Moldindconbank S.A. sucursala Posta Veche	MOLDMD2X307	6.4.A. Executarea ordinelor de plata in favoarea clientilor altor banci prezentate pe suport electronic (Suma⁢500 000)
Rulaj:	189343.21	705481.18					
Soldul Final:		847492.81					

Hash pOwmRxxJ6ajV2AFZlC74Wt2BMFxtWxd6eDLIVJGwB4=



CERTIFICAT
privind lipsa sau existența restanțelor față de bugetul public național

Nr.
№

din
от

1. Destinația / Назначение

2. Date despre contribuabil / Информация о налогоплательщике

Denumirea Наименование	Codul fiscal / Numărul de identificare Фискальный код / Идентификационный номер
<input type="text" value="F.P.C. DEVASTCOM S.R.L."/>	<input type="text" value="1006600051009"/>
Adresa sediului de bază (strada, numărul) Адрес основного месторасположения (улица, номер)	Codul - Denumirea localității Код - Наименование населенного пункта
<input type="text" value="Mesager nr.11"/>	<input type="text" value="0120-SEC.BUIUCANI"/>

3. Atestarea lipsei sau existenței restanțelor conform datelor Sistemului Informațional Automatizat /

Подтверждение отсутствия или наличия недоимки согласно данных Информационной автоматизированной системы

4. Valabil pînă la / Действителен до 22.10.2022

5. Autentificarea Serviciului Fiscal de Stat / Подтверждение Государственной налоговой службы

Șef Direcție

Sergiu CHIRCU

Funcția/Dолжность

Semnătura/Подпись

Numele și prenumele/Фамилия и имя



Executor
Numele și prenumele/Фамилия и имя

Este extras din Sistemul Informațional al SFS SIA „Contul curent al contribuabilului”// 07.10.2022 ora 14:25:33
cu aplicarea prevederilor pct. 82-83 Ordin IFPS nr.400 din 14.03.2014 (Monitorul Oficial 72-77/399, 28.03.2014)

NOTA (0,92)

13.03.20
Data primirii

SITUATIILE FINANCIARE

pentru perioada **2019**

Entitatea

FPC "DEVASTCOM" SRL

(Denumirea completa)

38912293

Cod CUIIO

1006600051009

Cod IDNO

Sediul: MD

2069

Cod postal

Chisinau

Raionul (municipiul, UTA); Localitatea

0120

Cod CUATM

mun Chisinau str Mesager 11

strada, nr, bl.

Activitatea principala

Lucrari de constructii

45210

Cod CAEM, rev.2

Cod CAEM, editia 2005

Forma de proprietate Privat

16

Cod CFP

Forma organizatorico-juridica

SRL

530

Cod CFOJ

Date de contact: Tel.

022876239, 069166385

e-mail **devastcom@mail.ru**

WEB

Unitatea de masura: leu

Numele si coordonatele al contabilului-sef:

DI (dna)

Galina Timbaliuc

Tel. **069166385**

Nota informativa privind veniturile si cheltuielile clasificate dupa natura

Anexa 8

Indicatori	Cod. rd.	Perioada de gestiune	
		precedenta	curenta
1	2	3	4
Venituri din vinzari	010	37 286 619	33 968 467
Alte venituri din activitatea operationala	020	58 673	
Venituri din alte activitati	030	1 987	6 091
Total venituri (rd.010 + rd.020 + rd.030)	040	37 347 279	33 974 558
Variatia stocurilor	050		(127 568)
Costul vinzarilor	060		
Cheltuieli privind stocurile	070		
Cheltuieli cu personalul privind remunerarea muncii	080	1 536 178	2 417 609
Contributii de asigurari sociale de stat obligatorii si prime de asigurare obligatorie de asistenta medicala	090	390 874	543 832
Cheltuieli cu amortizarea si deprecierea activelor imobilizate	100	314 002	310 741
Alte cheltuieli	110	26 491 480	25 896 189
Cheltuieli din alte activitati	120	3 598	
Total cheltuieli (rd.050 + rd.060 + rd.070 + rd.080 + rd.090 + rd.100 + rd.110 + rd.120)	130	28 736 132	29 040 803
Profit (pierdere) pina la impozitare (rd.040 - rd.130)	140	8 611 147	4 933 755
Cheltuieli privind impozitul pe venit	150	1 034 035	616 873
Profit (pierdere) net al perioadei de gestiune (rd.140 - rd.150)	160	7 577 112	4 316 882

BILANTUL CONTABIL

ПолучитьБаланс

Nr. cpt.	Activ	Cod ul rd.	Sold la	
			Inceputul perioadei de gestiune	Sfirsitul perioadei de gestiune
1	2	3	4	5
1.	Active imobilizate			
	Imobilizari necorporale	010	6 222	3 617
	Imobilizari corporale in curs de executie	020		
	Terenuri	030	33 000	3 933 916
	Mijloace fixe	040	932 681	1 140 389
	Resurse minerale	050		
	Active biologice imobilizate	060		
	Investitii financiare pe termen lung in parti neafiliate	070		
	Investitii financiare pe termen lung in parti afiliate	080		
	Investitii imobiliare	090		
	Creante pe termen lung	100		
	Avansuri acordate pe termen lung	110		
	Alte active imobilizate	120		
	Total active imobilizate (rd.010 + rd.020 + rd.030 + rd.040 + rd.050 + rd.060 + rd.070 + rd.080 + rd.090 + rd.100 + rd.110 + rd.120)	130	971 903	5 077 922
2.	Active circulante			
	Materiale	140	1 231 543	1 581 602
	Active biologice circulante	150		
	Obiecte de mica valoare si scurta durata	160	53 071	81 888
	Productia in curs de executie si produse	170		127 568
	Marfuri	180		
	Creante comerciale	190	4 659 840	3 195 782
	Creante ale partilor afiliate	200		
	Avansuri acordate curente	210	61 514	52 407
	Creante ale bugetului	220		175 007
	Creante ale personalului	230	2 460	
	Alte creante curente	240		
	Numerar in casierie si la conturi curente	250	5 186 298	3 070 242
	Alte elemente de numerar	260		
	Investitii financiare curente in parti neafiliate	270	30 000	
	Investitii financiare curente in parti afiliate	280		
	Alte active circulante	290	24 954	62 658
	Total active circulante (rd.140 + rd.150 + rd.160 + rd.170 + rd.180 + rd.190 + rd.200 + rd.210 + rd.220 + rd.230 + rd.240 + rd.250 + rd.260 + rd.270 + rd.280 + rd.290)	300	11 249 680	8 347 154
	Total active (rd.130 + rd.300)	310	12 221 583	13 425 076

BILANTUL CONTABIL

Nr. cpt.	Pasiv	Cod ul rd.	Sold la	
			Inceputul perioadei de gestiune	Sfirsitul perioadei de gestiune
1	2	3	4	5
3.	Capital propriu			
	Capital social si suplimentar	320	5 400	5 400
	Rezerve	330		
	Corectii ale rezultatelor anilor precedenti	340	X	
	Profit nerepartizat (pierdere neacoperita) al anilor precedenti	350	8 728 293	8 728 293
	Profit net (pierdere neta) al perioadei de gestiune	360	X	4 316 881
	Profit utilizat al perioadei de gestiune	370	X	
	Alte elemente de capital propriu	380		
	Total capital propriu (rd.320 + rd.330 + rd.340 + rd.350 + rd.360 - rd.370 + rd.380)	390	8 733 693	13 050 574
4.	Datorii pe termen lung			
	Credite bancare pe termen lung	400		
	Imprumuturi pe termen lung	410		
	Datorii pe termen lung privind leasingul financiar	420		
	Alte datorii pe termen lung	430		
	Total datorii pe termen lung (rd.400 + rd.410 + rd.420 + rd.430)	440		
5.	Datorii curente			
	Credite bancare pe termen scurt	450		
	Imprumuturi pe termen scurt	460	2 700	
	Datorii comerciale	470	1 928 425	372 803
	Datorii fata de partile afiliate	480		
	Avansuri primite curente	490		
	Datorii fata de personal	500		1 699
	Datorii privind asigurarile sociale si medicale	510	8 254	
	Datorii fata de buget	520	914 966	
	Venituri anticipate curente	530		
	Datorii fata de proprietari	540	633 545	
	Finantari si incasari cu destinatie speciala curente	550		
	Provizioane curente	560		
	Alte datorii curente	570		
	Total datorii curente (rd.450 + rd.460 + rd.470 + rd.480 + rd.490 + rd.500 + rd.510 + rd.520 + rd.530 + rd.540 + rd.550 + rd.560 + rd.570)	580	3 487 890	374 502
	Total pasive (rd.390 + rd.440 + rd.580)	590	12 221 583	13 425 076

SITUATIA DE PROFIT SI PIERDERE

Anexa 2

Indicatori	Cod. rd.	Perioada de gestiune	
		precedenta	curenta
1	2	3	4
Venituri din vinzari	010	37 286 619	33 968 467
Costul vinzarilor	020	27 431 628	27 395 038
Profit brut (pierdere bruta) (rd.010 – rd.020)	030	9 854 991	6 573 429
Alte venituri din activitatea operationala	040	58 673	
Cheltuieli de distribuire	050	78 357	271 991
Cheltuieli administrative	060	1 217 299	1 373 774
Alte cheltuieli din activitatea operationala	070	5 250	
Rezultatul din activitatea operationala: profit (pier-dere) (rd.030 + rd.040 – rd.050 – rd.060 – rd.070)	080	8 612 758	4 927 663
Rezultatul din alte activitati: profit (pierdere)	090	(1 611)	6 091
Profit (pierdere) pina la impozitare (rd.080 + rd.090)	100	8 611 147	4 933 754
Cheltuieli privind impozitul pe venit	110	1 034 035	616 873
Profit net (pierdere neta) al perioadei de gestiune (rd.100 – rd.110)	120	7 577 112	4 316 881

SITUATIA MODIFICARILOR CAPITALULUI PROPRIU

Anexa 3

Nr. d/o	Indicatori	Cod rd.	Sold la inceputul perioadei de gestiune	Majorari	Diminuari	Sold la sfirsitul perioadei de gestiune
1	2	3	4	5	6	7
1	Capital social si suplimentar					
	Capital social	010	5 400			5 400
	Capital suplimentar	020				
	Capital nevarsat	030				
	Capital neinregistrat	040				
	Capital retras	050				
	Total capital social si suplimentar (rd.010 + rd.020 + rd.030 + rd.040 + rd.050)	060	5 400			5 400
2	Rezerve					
	Capital de rezerva	070				
	Rezerve statutare	080				
	Alte rezerve	090				
	Total rezerve (rd.070 + rd.080 + rd.090)	100				
3	Profit nerepartizat (pierdere neacoperita)					
	Corectii ale rezultatelor anilor precedenti	110				
	Profit nerepartizat (pierdere neacoperita) al anilor precedenti	120	8 728 293			8 728 293
	Profit net (pierdere neta) al perioadei de gestiune	130		4 316 881		4 316 881
	Profit utilizat al perioadei de gestiune	140				
	Rezultatul din tranzitia la noile reglementari contabile	150				
	Total profit nerepartizat (pierdere neacoperita) (rd.110 + rd.120 + rd.130 + rd.140 + rd.150)	160	8 728 293	4 316 881		13 045 174
4	Alte elemente de capital propriu, din care	170				
	Diferente din reevaluare	171				
	Subventii entitatilor cu proprietate publica	172				
	Total capital propriu (rd.060 + rd.100 + rd.160 + rd.170)	180	8 733 693	4 316 881		13 050 574

SITUATIA FLUXURILOR DE NUMERAR

Anexa 4

Indicatori	Codul rindului	Perioada de gestiune	
		precedenta	curenta
1	2	3	4
Fluxuri de numerar din activitatea operationala			
Incasari din vinzari	010	40 650 761	41 604 224
Plati pentru stocuri si servicii procurate	020	31 076 328	33 031 798
Plati catre angajati si organe de asigurare sociala si medicala	030	2 016 998	2 975 542
Dobinzi platite	040		
Plata impozitului pe venit	050	336 756	1 254 035
Alte incasari	060	33 898	756
Alte plati	070	1 918 563	4 744 128
Fluxul net de numerar din activitatea operationala (rd.010 – rd.020 – rd.030 – rd.040 – rd.050 + rd.060 – rd.070)	080	5 336 014	(400 523)
Fluxuri de numerar din activitatea de investitii			
Incasari din vanzarea activelor imobilizate	090		
Plati aferente intrarilor de active imobilizate	100		
Dobinzi incasate	110		
Dividende incasate	120		
Alte incasari (plati)	130		
Fluxul net de numerar din activitatea de investitii (rd.090 – rd.100 + rd.110 + rd.120 ± rd.130)	140		
Fluxuri de numerar din activitatea financiara			
Incasari sub forma de credite si imprumuturi	150	5 800 000	1 180 000
Plati aferente rambursarii creditelor si imprumuturilor	160	6 945 000	2 300 000
Dividende platite	170	996 972	595 533
Incasari din operatiuni de capital	180		
Alte incasari (plati)	190		
Fluxul net de numerar din activitatea financiara (rd.150 – rd.160 – rd.170 + rd.180 ± rd.190)	200	(2 141 972)	(1 715 533)
Fluxul net de numerar total (± rd.080 ± rd.140 ± rd.200)	210	3 194 042	(2 116 056)
Diferente de curs valutar favorabile (nefavorabile)	220		
Sold de numerar la inceputul perioadei de gestiune	230	1 992 256	5 186 298
Sold de numerar la sfirsitul perioadei de gestiune (± rd.210 ± rd.220 + rd.230)	240	5 186 298	3 070 242

Anexa Informații cerute de Standardele Naționale de Contabilitate

1. Informațiile privind activele imobilizate

Indicatori	Nr. rând	Existența la începutul perioadei (la costul de intrare)	Amortizarea acumulată la începutul perioadei	Deprecierea acumulată la începutul perioadei	Intrarea în cursul perioadei (la costul de intrare)	Ieșirea în cursul perioadei (la costul de intrare)	Existența la sfârșitul perioadei (la costul de intrare)	Amortizarea acumulată la sfârșitul perioadei	Deprecierea acumulată la sfârșitul perioadei
A	1	2	3	4	5	6	7	8	9
1. Imobilizări necorporale în curs de execuție	100								
2. Imobilizări necorporale în utilizare, total	200	13 025	6 803				13 025	9 408	
inclusiv:	210								
2.1. brevete și mărci	220	3 575	1 559				3 575	2 274	
2.2. licențe de activitate	230	9 450	5 244				9 450	7 134	
3. Imobilizări corporale în curs de execuție	300								
4. Terenuri	400	33 000	x		3 900 916				
5. Mijloace fixe, total	500	1 657 863	725 182		541 471	23 902	3 933 916	x	
din care:	510						2 175 432	1 035 048	
5.1. clădiri	520								
5.2. construcții speciale	530	1 170 891	680 141		54 781	23 902	1 201 770	802 795	
5.3. mașini, utilaje, instalații de transmisie	531	73 446	13 520		23 991		97 437	37 048	
inclusiv:	540	486 972	45 041		385 040		872 012	214 553	
5.4. mijloace de transport	550								
5.5. instrumente și inventar	560								
5.6. costuri ulterioare aferente obiectelor neînregistrate în bilanț	570								
5.7. mijloace fixe primite în leasing financiar	580								
5.8. mijloace fixe primite în gestiune economică	590								
5.9. alte mijloace fixe	600				101 650		101 650	17 696	
6. Resurse minerale	700								
7. Investiții imobiliare, total									

rd.200>= rd.210+ rd.220+ rd.230
col.2 + col.5 - col.6 = col.7rd.500>= rd.510+ rd.520+ rd.530+ rd.540+ rd.550+ rd.560+ rd.570+ rd.580+ rd.590
rd.530>= rd.531Formule de control dintre Anexa și Bilanțul: rd.100 col.(2-3-4) + rd.200 col.(2-3-4) = rd.010 col.4
rd.300 col.(2-3-4) + rd.200 col.(7-8-9) = rd.010 col.5rd.500 col.(2-3-4) = rd.040 col.4
rd.500 col.(7-8-9) = rd.040 col.5
rd.600 col.(2-3-4) = rd.050 col.4
rd.600 col.(7-8-9) = rd.050 col.5
rd.700 col.(2-3-4) = rd.090 col.4
rd.700 col.(7-8-9) = rd.090 col.5

Date generale

1. Certificat de inregistrare a entitatii, eliberat de Camera Inregistrarii de Stat.
 Numar de inregistrare 1006600051009. Data inregistrarii 23.09.2008. Seria MD Numar 0061041
2. Capital social inregistrat de Camera Inregistrarii de Stat:
 data "23" septembrie 2008, suma 5400 lei, inclusiv:
 - 1) cota statului 5400 lei,
 - 2) cota detinatorilor a cel putin 20% _____ lei.
 Modificari ulterioare:
 - a) "____" _____, suma _____ lei, inclusiv cota statului _____ lei,
 - b) "____" _____, suma _____ lei, inclusiv cota statului _____ lei.
3. Entitatile, activitatea carora necesita licenta, indica:
 Licenta in vigoare:
 - 1) Numar _____, data eliberarii _____
 Termen de valabilitate _____
 Tipul de activitate _____
 Organul care a eliberat licenta _____
 - 2) Numar _____, data eliberarii _____
 Termen de valabilitate _____
 Tipul de activitate _____
 Organul care a eliberat licenta _____
 - 3) Numar _____, data eliberarii _____
 Termen de valabilitate _____
 Tipul de activitate _____
 Organul care a eliberat licenta _____
4. Numarul mediu scriptic al personalului in perioada de gestiune 32 persoane, inclusiv pe categorii:
 - 1) personal administrativ 5 persoane,
 - 2) muncitori 27 persoane.
5. Numarul personalului la 31 decembrie 2019 21 persoane.
6. Remunerarea personalului entitatii in perioada de gestiune 2417619.37 lei.
7. Remunerarea membrilor organelor de administrare, de conducere si supraveghere si alte angajamente aparute sau asumate in legatu cu pensiile membrilor actuali sau ale fostilor membri ai acestor organe, pe categorii _____ lei.
8. Avansurile si creditele acordate membrilor organelor specificate la pct.7 _____ lei, inclusiv rambursate _____
9. Valoarea activelor imobilizate si circulante, inregistrate in calitate de gaj
 - 1) valoarea de gaj _____ lei,
 - 2) valoarea contabila _____ lei.
10. Numarul actiunilor ordinare la finele perioadei de gestiune _____ unitati.
11. Profit net (pierdere neta) a perioadei de gestiune pentru o actiune ordinara:
 - 1) profit _____ lei _____ bani,
 - 2) pierdere _____ lei _____ bani.
12. Dividende calculate pentru o actiune ordinara pentru perioada de gestiune:
 - 1) platite _____ lei _____ bani,
 - 2) planificate pentru plata _____ lei _____ bani.
13. Valuta straina disponibila, recalculata in moneda nationala a Republicii Moldova – total ____ lei, inclusiv (lei, denumirea si codul valute
 - 1) _____
 - 2) _____
 - 3) _____
14. Numerar legat – total _____ lei.

In rindurile, in care se inscriu sumele de gaj, in toate coloanele prin fractie se reflecta:
 a) la numarator – valoarea de gaj,
 b) la numitor – valoarea contabila

Venituri si cheltuieli aferente tranzactiilor cu nerezidentii

Tabelul 6

Indicatori	Cod rd./ cod tara	Perioada de gestiune	
		precedenta	curenta
1	2	3	4
Venituri – total	010		
Venituri aferente bunurilor procurate si vindute peste hotare fara trecerea frontierei de stat a Republicii Moldova, inclusiv pe tari:	020		
Venituri din dobinzi aferente activitatii operationale si altor activitati, inclusiv pe tari:	030		
Venituri din dividende si participatii in alte entitati, inclusiv pe tari:	040		
Venituri din decontarea datoriilor cu termenul de prescriptie expirat, inclusiv pe tari:	050		
Alte venituri, inclusiv pe tari:	060		
Cheltuieli – total	070		
Cheltuieli aferente bunurilor procurate si vindute peste hotare fara trecerea frontierei de stat a Republicii Moldova, inclusiv pe tari:	080		
Cheltuieli privind dobinzile, inclusiv pe tari:	090		
Cheltuieli si provizioane aferente creantelor comerciale si altor creante compromise, inclusiv pe tari:	100		
Alte cheltuieli, inclusiv pe tari:	110		

Rd.010= rd.020 + rd.030 + rd.040 + rd.050 + rd.060; Rd.070= rd.080 + rd.090 + rd.100 + rd.110

Tabelul 7

Bunuri ale nerezidentilor inregistrate in conturi extrabilantiere

Indicatori	Cod rd./ cod tara	Sold la inceputul perioadei de gestiune	Sold la inceputul perioadei de gestiune	iesiri/ microrari	Sold la sfirsitul perioadei de gestiune
1	2	3	4	5	6
Bunuri primite in baza contractelor de comision, inclusiv pe tari	010				
-					
Bunuri primite spre prelucrare, inclusiv pe tari	020				
-					
Bunuri obtinute din materialele prelucrate, inclusiv pe tari	030				
-					
-					

Col.6 = col.3 + col.4 - col.5

Persoanele responsabile de semnarea rapoartelor financiare ale entitatii* _____

Timbaluc, Vicid

Timbaluc, Galina

* conform art.36 din Legea contabilitatii



NOTA EXPLICATIVA

la activitatea economico-financiara

a entitati SRL "DEVASTCOM"

pe anul 2019

SRL "DEVASTCOM" cod fiscal 1006600051009 a fost inregistrata la data de 23.09.2008

Numarul de inregistrare : 1006600051009

Principala sfera de activitate : Lucrari la constructii

Fondator: TIMBALIUC VICTOR 100%

Administrator: TIMBALIUC VICTOR

In rezultatul activitati economic-financiare in anul 2019 entitatea a efectuat lucrari de reparatii in suma de 33968467 lei

Cheltuieli aferente desfasurati activitati entitati au fost efectuate in valoare de 1373774 lei.

La momentul actual entitatea dispune de urmatoarele:

Fonduri fixe 1140389 lei

Teren 3933916 lei

- ✓ Materiale-1581602 lei
- ✓ Capital statutar- 5 400 lei
- ✓ Datorii fata furnizori -372803 lei
- ✓ Datorii fata de personal 1699 lei
- ✓ Datorii fata de proprietari 0 lei
- ✓ Profit pe anul 2019 constituie 4316882 lei

Datoriile cu creditorii vor fii lichidate dupa posibilitati.

Director

SRL "DEVASTCOM"

Contabil sef



V TIMBALIUC

G. TIMBALIUC

SITUAȚIILE FINANCIAREpentru perioada 01.01.2021 - 31.12.2021**Entitatea:** FPC "DEVASTCOM" SRL**Cod CUIŢO:** 38912293**Cod IDNO:** 1006600051009

Sediul:

MD:**Raionul(municipiul):** 105, DDF BUIUCANI**Cod CUATM:** 0120, SEC.BUIUCANI**Strada:** mun Chisinau str Mesager 11**Activitatea principală:** F4120, Lucrari de constructii a cladirilor rezidentiale si nerezidentiale**Forma de proprietate:** 15, Proprietatea privată**Forma organizatorico-juridică:** 530, Societăți cu răspundere limitată

Date de contact:

Telefon: 69166385**WEB:****E-mail:** devastcom@mail.ru**Numele și coordonatele al contabilului-șef:** DI (dna) TIMBALIUC GALINA Tel. 69166385**Numărul mediu al salariaților în perioada de gestiune:** 19 persoane.**Persoanele responsabile de semnarea situațiilor financiare*** TIMBALIUC VICTOR

Unitatea de măsură: leu

BILANȚULla 31.12.2021

Anexa 1

Nr. cpt.	Indicatori	Cod rd.	Sold la	
			Începutul perioadei de gestiune	Sfârșitul perioadei de gestiune
1	2	3	4	5
	A C T I V			
	ACTIVE IMOBILIZATE			
	I. Imobilizări necorporale			
	1. Imobilizări necorporale în curs de execuție	010	0	0
	2. Imobilizări necorporale în exploatare, total	020	6754	25887
	din care:			
	2.1. concesiuni, licențe și mărci	021	586	0
	2.2. drepturi de autor și titluri de protecție	022	0	0
	2.3. programe informatice	023	6168	4018
	2.4. alte imobilizări necorporale	024	0	21869
	3. Fond comercial	030	0	0
	4. Avansuri acordate pentru imobilizări necorporale	040	0	0
	Total imobilizări necorporale (rd.010 + rd.020 + rd.030 + rd.040)	050	6754	25887
	II. Imobilizări corporale			
	1. Imobilizări corporale în curs de execuție	060	0	0
	2. Terenuri	070	3933916	3933916
	3. Mijloace fixe, total	080	954190	1060089
	din care:			
	3.1. clădiri	081	0	0
	3.2. construcții speciale	082	0	0
	3.3. mașini, utilaje și instalații tehnice	083	263692	557630
	3.4. mijloace de transport	084	565550	294301

A.

3.5. inventar și mobilier	085	0	0
3.6. alte mijloace fixe	086	124948	208158
4. Resurse minerale	090	0	0
5. Active biologice imobilizate	100	0	0
6. Investiții imobiliare	110	0	0
7. Avansuri acordate pentru imobilizări corporale	120	0	0
Total imobilizări corporale (rd.060 + rd.070 + rd.080 + rd.090 + rd.100 + rd.110 + rd.120)	130	4888106	4994005
III. Investiții financiare pe termen lung			
1. Investiții financiare pe termen lung în părți neafiliate	140	0	0
2. Investiții financiare pe termen lung în părți afiliate, total	150	0	0
din care:			
2.1. acțiuni și cote de participație deținute în părțile afiliate	151	0	0
2.2 împrumuturi acordate părților afiliate	152	0	0
2.3 împrumuturi acordate aferente intereselor de participare	153	0	0
2.4 alte investiții financiare	154	0	0
Total investiții financiare pe termen lung (rd.140 + rd.150)	160	0	0
IV. Creanțe pe termen lung și alte active imobilizate			
1. Creanțe comerciale pe termen lung	170	0	0
2. Creanțe ale părților afiliate pe termen lung	180	0	0
inclusiv: creanțe aferente intereselor de participare	181	0	0
3. Alte creanțe pe termen lung	190	0	0
4. Cheltuieli anticipate pe termen lung	200	0	0
5. Alte active imobilizate	210	0	0
Total creanțe pe termen lung și alte active imobilizate (rd.170 + rd.180 + rd.190 + rd.200 + rd.210)	220	0	0
TOTAL ACTIVE IMOBILIZATE (rd.050 + rd.130 + rd.160 + rd.220)	230	4894860	5019892

B.

ACTIVE CIRCULANTE			
I. Stocuri			
1. Materiale și obiecte de mică valoare și scurtă durată	240	231482	880896
2. Active biologice circulante	250	0	0
3. Producția în curs de execuție	260	1309945	1318922
4. Produse și mărfuri	270	0	0
5. Avansuri acordate pentru stocuri	280	0	0
Total stocuri (rd.240 + rd.250 + rd.260 + rd.270 + rd.280)	290	1541427	2199818
II. Creanțe curente și alte active circulante			
1. Creanțe comerciale curente	300	4377805	3916334
2. Creanțe ale părților afiliate curente	310	0	0
inclusiv: creanțe aferente intereselor de participare	311	0	0
3. Creanțe ale bugetului	320	2920	0
4. Creanțele ale personalului	330	0	0
5. Alte creanțe curente	340	50319	50568
6. Cheltuieli anticipate curente	350	62703	67742
7. Alte active circulante	360	94194	82104
Total creanțe curente și alte active circulante (rd.300 + rd.310 + rd.320 + rd.330 + rd.340 + rd.350 + rd.360)	370	4587941	4116748
III. Investiții financiare curente			
1. Investiții financiare curente în părți neafiliate	380	220000	100000
2. Investiții financiare curente în părți afiliate, total	390	0	0
din care:			
2.1. acțiuni și cote de participație deținute în părțile afiliate	391	0	0
2.2. împrumuturi acordate părților afiliate	392	0	0
2.3. împrumuturi acordate aferente intereselor de participare	393	0	0

	2.4. alte investiții financiare în părți afiliate	394	0	
	Total investiții financiare curente (rd.380 + rd.390)	400	220000	100000
	IV. Numerar și documente bănești	410	3022011	2789292
	TOTAL ACTIVE CIRCULANTE (rd.290 + rd.370 + rd.400 + rd.410)	420	9371379	9205858
	TOTAL ACTIVE (rd.230 + rd.420)	430	14266239	14225750
	P A S I V			
	CAPITAL PROPRIU			
	I. Capital social și neînregistrat			
	1. Capital social	440	5400	5400
	2. Capital nevărsat	450	(0)	0
	3. Capital neînregistrat	460	0	0
	4. Capital retras	470	(0)	0
	5. Patrimoniul primit de la stat cu drept de proprietate	480	0	0
	Total capital social și neînregistrat (rd.440 + rd.450 + rd.460 + rd.470 + rd.480)	490	5400	5400
	II. Prime de capital	500	0	0
	III. Rezerve			
	1. Capital de rezervă	510	0	0
	2. Rezerve statutare	520	0	0
	3. Alte rezerve	530	0	0
	Total rezerve (rd.510 + rd.520 + rd.530)	540	0	0
	IV. Profit (pierdere)			
	1. Corecții ale rezultatelor anilor precedenți	550	X	
	2. Profit nerepartizat (pierdere neacoperită) al anilor precedenți	560	13077972	12307759
	3. Profit net (pierdere netă) al perioadei de gestiune	570	X	590764
	4. Profit utilizat al perioadei de gestiune	580	X	(0)
	Total profit (pierdere) (rd.550 + rd.560 + rd.570 + rd.580)	590	13077972	12898523
	V. Rezerve din reevaluare	600	0	0
	VI. Alte elemente de capital propriu	610	0	0
	TOTAL CAPITAL PROPRIU (rd.490 + rd.500 + rd.540 + rd.590 + rd.600 + rd.610)	620	13083372	12903923
	DATORII PE TERMEN LUNG			
	1. Credite bancare pe termen lung	630	0	0
	2. Împrumuturi pe termen lung	640	0	0
	din care:			
	2.1. împrumuturi din emisiunea de obligațiuni	641	0	0
	inclusiv: împrumuturi din emisiunea de obligațiuni convertibile	642	0	0
	2.2. alte împrumuturi pe termen lung	643	0	0
	3. Datorii comerciale pe termen lung	650	0	0
	4. Datorii față de părțile afiliate pe termen lung	660	0	0
	inclusiv: datorii aferente intereselor de participare	661	0	0
	5. Avansuri primite pe termen lung	670	0	0
	6. Venituri anticipate pe termen lung	680	0	0
	7. Alte datorii pe termen lung	690	0	0
	TOTAL DATORII PE TERMEN LUNG (rd.630 + rd.640 + rd.650 + rd.660 + rd.670 + rd.680 + rd.690)	700	0	0
	DATORII CURENTE			
	1. Credite bancare pe termen scurt	710	0	0

E.	2. Împrumuturi pe termen scurt, total	720	0	0
	din care:			
	2.1. împrumuturi din emisiunea de obligațiuni	721	0	0
	inclusiv: împrumuturi din emisiunea de obligațiuni convertibile	722	0	0
	2.2. alte împrumuturi pe termen scurt	723	0	0
	3. Datorii comerciale curente	730	822522	1091161
	4. Datorii față de părțile afiliate curente	740	0	0
	inclusiv: datorii aferente intereselor de participare	741	0	0
	5. Avansuri primite curente	750	0	0
	6. Datorii față de personal	760	0	1445
	7. Datorii privind asigurările sociale și medicale	770		0
	8. Datorii față de buget	780	360345	229221
	9. Datorii față de proprietari	790	0	0
	10. Venituri anticipate curente	800	0	0
	11. Alte datorii curente	810	0	0
	TOTAL DATORII CURENTE (rd.710 + rd.720 + rd.730 + rd.740 + rd.750 + rd.760 + rd.770 + rd.780 + rd.790 + rd.800 + rd.810)	820	1182867	1321827
F.	PROVIZIOANE			
	1. Provizioane pentru beneficiile angajaților	830	0	0
	2. Provizioane pentru garanții acordate cumpărătorilor/clientilor	840	0	0
	3. Provizioane pentru impozite	850	0	0
	4. Alte provizioane	860	0	0
	TOTAL PROVIZIOANE (rd.830 + rd.840 + rd.850 + rd.860)	870	0	0
	TOTAL PASIVE (rd.620 + rd.700 + rd.820 + rd.870)	880	14266239	14225750

SITUAȚIA DE PROFIT ȘI PIERDERE

de la 01.01.2021 până la 31.12.2021

Anexa 2

Indicatori	Cod rd.	Perioada de gestiune	
		precedenta	curenta
1	2	3	4
Venituri din vânzări, total	010	9371188	12490589
din care:			
venituri din vânzarea produselor și mărfurilor	011	0	0
venituri din prestarea serviciilor și executarea lucrărilor	012	0	13000
venituri din contracte de construcție	013	9371188	12409266
venituri din contracte de leasing	014	0	0
venituri din contracte de microfinanțare	015	0	0
alte venituri din vânzări	016	0	68323
Costul vânzărilor, total	020	7160162	10273740
din care:			
valoarea contabilă a produselor și mărfurilor vândute	021	0	0
costul serviciilor prestate și lucrărilor executate terților	022	0	0
costuri aferente contractelor de construcție	023	7160162	10208683
costuri aferente contractelor de leasing	024	0	0
costuri aferente contractelor de microfinanțare	025	0	0
alte costuri aferente vânzărilor	026	0	65057
Profit brut (pierdere brută) (rd.010 - rd.020)	030	2211026	2216849
Alte venituri din activitatea operațională	040	61602	0
Cheltuieli de distribuire	050	369976	699745
Cheltuieli administrative	060	915013	831576
Alte cheltuieli din activitatea operațională	070	30266	4207

Rezultatul din activitatea operațională: profit (pierdere) (rd.030 + rd.040 - rd.050 - rd.060 - rd.070)	080	957373	681321
Venituri financiare, total	090	0	308
din care:	091	0	0
venituri din interese de participare	092	0	0
inclusiv: veniturile obținute de la părțile afiliate	093	0	0
venituri din dobânzi	094	0	0
inclusiv: veniturile obținute de la părțile afiliate	095	0	0
venituri din alte investiții financiare pe termen lung	096	0	0
inclusiv: veniturile obținute de la părțile afiliate	097	0	0
venituri aferente ajustărilor de valoare privind investițiile financiare pe termen lung și curente	098	0	0
venituri din ieșirea investițiilor financiare	099	0	0
venituri aferente diferențelor de curs valutar și de sumă	100	0	0
Cheltuieli financiare, total	101	0	0
din care:	102	0	0
cheltuieli privind dobânzile	103	0	0
inclusiv: cheltuielile aferente părților afiliate	104	0	0
cheltuieli aferente ajustărilor de valoare privind investițiile financiare pe termen lung și curente	105	0	0
cheltuieli aferente ieșirii investițiilor financiare	106	0	0
cheltuieli aferente diferențelor de curs valutar și de sumă	110	0	308
Rezultatul: profit (pierdere) financiar(ă) (rd.090 - rd.100)	120	0	0
Venituri cu active imobilizate și excepționale	130	0	0
Cheltuieli cu active imobilizate și excepționale	140	0	0
Rezultatul din operațiuni cu active imobilizate și excepționale: profit (pierdere) (rd.120 - rd.130)	150	0	0
Rezultatul din alte activități: profit (pierdere) (rd.110 + rd.140)	160	957373	308
Profit (pierdere) pînă la impozitare (rd.080 + rd.150)	170	124575	681629
Cheltuieli privind impozitul pe venit	180	832798	90865
Profit net (pierdere netă) al perioadei de gestiune (rd.160 - rd.170)			590764

SITUAȚIA MODIFICĂRILOR CAPITALULUI PROPRIU

de la 01.01.2021 pînă la 31.12.2021

Anexa 3

Nr. d/o	Indicatori	Cod rd	Sold la începutul perioadei de gestiune	Majorări	Diminuări	Sold la sfîrșitul perioadei de gestiune
1	2	3	4	5	6	7
	Capital social și neînregistrat					
	1. Capital social	010	5400	0	0	5400
	2. Capital nevărsat	020	(0)	(0)	(0)	(0)
	3. Capital neînregistrat	030	0	0	0	0
	4. Capital retras	040	(0)	(0)	(0)	(0)
	5. Patrimoniul primit de la stat cu drept de proprietate	050	0	0	0	0
	Total capital social și neînregistrat (rd.010 + rd.020 + rd.030 + rd.040 + rd.050)	060	5400	0	0	5400
II.	Prime de capital	070	0	0	0	0
	Rezerve					
	1. Capital de rezervă	080	0	0	0	0
	2. Rezerve statutare	090	0	0	0	0
	3. Alte rezerve	100	0	0	0	0
	Total rezerve (rd.080 + rd.090 + rd.100)	110	0	0	0	0

	Profit (pierdere)					
IV.	1. Corecții ale rezultatelor anilor precedenți	120	X	0	0	0
	2. Profit nerepartizat (pierdere neacoperită) al anilor precedenți	130	13077972		770213	12307759
	3. Profit net (pierdere netă) al perioadei de gestiune	140	X	590764		590764
	4. Profit utilizat al perioadei de gestiune	150	X	(0 ((0 ((0 (
	Total profit (pierdere) (rd.120 + rd.130 + rd.140 + rd.150)	160	13077972	590764	770213	12898523
V.	Rezerve din reevaluare	170	0	0	0	0
VI.	Alte elemente de capital propriu	180	0	0	0	0
	Total capital propriu (rd.060 + rd.070 + rd.110 + rd.160 + rd.170 + rd.180)	190	13083372	590764	770213	12903923

SITUAȚIA FLUXURILOR DE NUMERAR

de la 01.01.2021 până la 31.12.2021

Anexa 4

Indicatori	Cod rd	Perioada de gestiune	
		precedentă	curentă
1	2	3	4
Fluxuri de numerar din activitatea operațională			
Încasări din vânzări	010	10047458	15450179
Plăți pentru stocuri și servicii procurate	020	6890385	12052605
Plăți către angajați și organe de asigurare socială și medicală	030	1439106	1619942
Dobânzi plătite	040	0	0
Plata impozitului pe venit	050	304924	204574
Alte încasări	060	0	186175
Alte plăți	070	489274	1347952
Fluxul net de numerar din activitatea operațională (rd.010 - rd.020 - rd.030 - rd.040 - rd.050 + rd.060 - rd.070)	080	923769	411281
Fluxuri de numerar din activitatea de investiții			
Încasări din vânzarea activelor imobilizate	090	0	0
Plăți aferente intrărilor de active imobilizate	100	0	0
Dobânzi încasate	110	0	0
Dividende încasate	120	0	0
inclusiv: dividende încasate din străinătate	121	0	0
Alte încasări (plăți)	130	0	0
Fluxul net de numerar din activitatea de investiții (rd.090 - rd.100 + rd.110 + rd.120 ± rd.130)	140	0	0
Fluxuri de numerar din activitatea financiară			
Încasări sub formă de credite și împrumuturi	150	225000	950000
Plăți aferente rambursării creditelor și împrumuturilor	160	445000	870000
Dividende plătite	170	752000	724000
inclusiv: dividende plătite nerezidenților	171	0	0
Încasări din operațiuni de capital	180	0	0
Alte încasări (plăți)	190	0	0
Fluxul net de numerar din activitatea financiară (rd.150 - rd.160 - rd.170 + rd.180 ± rd.190)	200	-972000	-644000
Fluxul net de numerar total (± rd.080 ± rd.140 ± rd.200)	210	-48231	-232719
Diferențe de curs valutar favorabile (nefavorabile)	220	0	0
Sold de numerar la începutul perioadei de gestiune	230	3070242	3022011
Sold de numerar la sfârșitul perioadei de gestiune (± rd.210 ± rd.220 + rd.230)	240	3022011	2789292

SITUAȚIILE FINANCIARE

pentru perioada 01.01.2020 - 31.12.2020

Entitatea: F.P.C. DEVASTCOM S.R.L.**Cod CUIŢO:** 38912293**Cod IDNO:** 1006600051009

Sediul:

MD:**Raionul(municipiul):** 105, DDF BUIUCANI**Cod CUATM:** 0120, SEC.BUIUCANI**Strada:** SECTORUL BUIUCANI STR.Mesager nr.11**Activitatea principală:** F4120, Lucrari de constructii a cladirilor rezidentiale si nerezidentiale**Forma de proprietate:** 15, Proprietatea privată**Forma organizatorico-juridică:** 530, Societăți cu răspundere limitată

Date de contact:

Telefon: +37322460323**WEB:****E-mail:** timbaliuc@mail.ru**Numele și coordonatele al contabilului-șef:** DI (dna) Timbaliuc Galina Tel. 69166385**Numărul mediu al salariaților în perioada de gestiune:** 17 persoane.**Persoanele responsabile de semnarea situațiilor financiare*** Timbaliuc Galina

Unitatea de măsură: leu

BILANȚUL

la 10.03.2021

Anexa 1

Nr. cpt.	Indicatori	Cod rd.	Sold la	
			Începutul perioadei de gestiune	Sfârșitul perioadei de gestiune
1	2	3	4	5
	A C T I V			
	ACTIVE IMOBILIZATE			
	I. Imobilizări necorporale			
	1. Imobilizări necorporale în curs de execuție	010		
	2. Imobilizări necorporale în exploatare, total	020	3617	6754
	din care:			
	2.1. concesiuni, licențe și mărci	021	1301	586
	2.2. drepturi de autor și titluri de protecție	022		
	2.3. programe informatice	023	2316	6168
	2.4. alte imobilizări necorporale	024		
	3. Fond comercial	030		
	4. Avansuri acordate pentru imobilizări necorporale	040		
	Total imobilizări necorporale (rd.010 + rd.020 + rd.030 + rd.040)	050	3617	6754
	II. Imobilizări corporale			
	1. Imobilizări corporale în curs de execuție	060		
	2. Terenuri	070	3933916	3933916
	3. Mijloace fixe, total	080	1140389	954190
	din care:			
	3.1. clădiri	081		
	3.2. construcții speciale	082		
	3.3. mașini, utilaje și instalații tehnice	083	398975	263692
	3.4. mijloace de transport	084	657459	565550

A.

3.5. inventar și mobilier	085		
3.6. alte mijloace fixe	086	83955	124948
4. Resurse minerale	090		
5. Active biologice imobilizate	100		
6. Investiții imobiliare	110		
7. Avansuri acordate pentru imobilizări corporale	120		
Total imobilizări corporale (rd.060 + rd.070 + rd.080 + rd.090 + rd.100 + rd.110 + rd.120)	130	5074305	4888106
III. Investiții financiare pe termen lung			
1. Investiții financiare pe termen lung în părți neafiliate	140		
2. Investiții financiare pe termen lung în părți afiliate, total	150		
din care:			
2.1. acțiuni și cote de participație deținute în părțile afiliate	151		
2.2 împrumuturi acordate părților afiliate	152		
2.3 împrumuturi acordate aferente intereselor de participare	153		
2.4 alte investiții financiare	154		
Total investiții financiare pe termen lung (rd.140 + rd.150)	160		
IV. Creanțe pe termen lung și alte active imobilizate			
1. Creanțe comerciale pe termen lung	170		
2. Creanțe ale părților afiliate pe termen lung	180		
inclusiv: creanțe aferente intereselor de participare	181		
3. Alte creanțe pe termen lung	190		
4. Cheltuieli anticipate pe termen lung	200		
5. Alte active imobilizate	210		
Total creanțe pe termen lung și alte active imobilizate (rd.170 + rd.180 + rd.190 + rd.200 + rd.210)	220		
TOTAL ACTIVE IMOBILIZATE (rd.050 + rd.130 + rd.160 + rd.220)	230	5077922	4894860

B.

ACTIVE CIRCULANTE			
I. Stocuri			
1. Materiale și obiecte de mică valoare și scurtă durată	240	1663490	231482
2. Active biologice circulante	250		
3. Producția în curs de execuție	260	127568	1309945
4. Produse și mărfuri	270		
5. Avansuri acordate pentru stocuri	280		
Total stocuri (rd.240 + rd.250 + rd.260 + rd.270 + rd.280)	290	1791058	1541427
II. Creanțe curente și alte active circulante			
1. Creanțe comerciale curente	300	3195782	4377805
2. Creanțe ale părților afiliate curente	310		
inclusiv: creanțe aferente intereselor de participare	311		
3. Creanțe ale bugetului	320	175007	2920
4. Creanțele ale personalului	330		
5. Alte creanțe curente	340	52407	50319
6. Cheltuieli anticipate curente	350	11682	62703
7. Alte active circulante	360	50976	94194
Total creanțe curente și alte active circulante (rd.300 + rd.310 + rd.320 + rd.330 + rd.340 + rd.350 + rd.360)	370	3485854	4587941
III. Investiții financiare curente			
1. Investiții financiare curente în părți neafiliate	380		220000
2. Investiții financiare curente în părți afiliate, total	390		
din care:			
2.1. acțiuni și cote de participație deținute în părțile afiliate	391		
2.2. împrumuturi acordate părților afiliate	392		
2.3. împrumuturi acordate aferente intereselor de participare	393		

	2.4. alte investiții financiare în părți afiliate	394		
	Total investiții financiare curente (rd.380 + rd.390)	400		220000
	IV. Numerar și documente bănești	410	3070242	3022011
	TOTAL ACTIVE CIRCULANTE (rd.290 + rd.370 + rd.400 + rd.410)	420	8347154	9371379
	TOTAL ACTIVE (rd.230 + rd.420)	430	13425076	14266239
	P A S I V			
C.	CAPITAL PROPRIU			
	I. Capital social și neînregistrat			
	1. Capital social	440	5400	5400
	2. Capital nevărsat	450	()	()
	3. Capital neînregistrat	460		
	4. Capital retras	470	()	()
	5. Patrimoniul primit de la stat cu drept de proprietate	480		
	Total capital social și neînregistrat (rd.440 + rd.450 + rd.460 + rd.470 + rd.480)	490	5400	5400
	II. Prime de capital	500		
	III. Rezerve			
	1. Capital de rezervă	510		
	2. Rezerve statutare	520		
	3. Alte rezerve	530		
	Total rezerve (rd.510 + rd.520 + rd.530)	540		
	IV. Profit (pierdere)			
	1. Corecții ale rezultatelor anilor precedenți	550	X	
	2. Profit nerepartizat (pierdere neacoperită) al anilor precedenți	560	13045174	12245174
	3. Profit net (pierdere netă) al perioadei de gestiune	570	X	832798
	4. Profit utilizat al perioadei de gestiune	580	X	()
	Total profit (pierdere) (rd.550 + rd.560 + rd.570 + rd.580)	590	13045174	13077972
	V. Rezerve din reevaluare	600		
	VI. Alte elemente de capital propriu	610		
	TOTAL CAPITAL PROPRIU (rd.490 + rd.500 + rd.540 + rd.590 + rd.600 + rd.610)	620	13050574	13083372
D.	DATORII PE TERMEN LUNG			
	1. Credite bancare pe termen lung	630		
	2. Împrumuturi pe termen lung	640		
	din care:	641		
	2.1. împrumuturi din emisiunea de obligațiuni	642		
	inclusiv: împrumuturi din emisiunea de obligațiuni convertibile	643		
	2.2. alte împrumuturi pe termen lung	643		
	3. Datorii comerciale pe termen lung	650		
	4. Datorii față de părțile afiliate pe termen lung	660		
	inclusiv: datorii aferente intereselor de participare	661		
	5. Avansuri primite pe termen lung	670		
	6. Venituri anticipate pe termen lung	680		
	7. Alte datorii pe termen lung	690		
	TOTAL DATORII PE TERMEN LUNG (rd.630 + rd.640 + rd.650 + rd.660 + rd.670 + rd.680 + rd.690)	700		
DATORII CURENTE				
1. Credite bancare pe termen scurt	710			
2. Împrumuturi pe termen scurt, total	720			

E.	din care:	721			
	2.1. împrumuturi din emisiunea de obligațiuni	721			
	inclusiv: împrumuturi din emisiunea de obligațiuni convertibile	722			
	2.2. alte împrumuturi pe termen scurt	723			
	3. Datorii comerciale curente	730	372803	822522	
	4. Datorii față de părțile afiliate curente	740			
	inclusiv: datorii aferente intereselor de participare	741			
	5. Avansuri primite curente	750			
	6. Datorii față de personal	760	1699		
	7. Datorii privind asigurările sociale și medicale	770			
	8. Datorii față de buget	780		360345	
	9. Datorii față de proprietari	790			
	10. Venituri anticipate curente	800			
11. Alte datorii curente	810				
	TOTAL DATORII CURENTE (rd.710 + rd.720 + rd.730 + rd.740 + rd.750 + rd.760 + rd.770 + rd.780 + rd.790 + rd.800 + rd.810)	820	374502	1182867	
F.	PROVIZIOANE				
	1. Provizioane pentru beneficiile angajaților	830			
	2. Provizioane pentru garanții acordate cumpărătorilor/clientilor	840			
	3. Provizioane pentru impozite	850			
	4. Alte provizioane	860			
		TOTAL PROVIZIOANE (rd.830 + rd.840 + rd.850 + rd.860)	870		
		TOTAL PASIVE (rd.620 + rd.700 + rd.820 + rd.870)	880	13425076	14266239

SITUAȚIA DE PROFIT ȘI PIERDERE

de la 01.01.2020 pînă la 31.12.2020

Anexa 2

Indicatori	Cod rd.	Perioada de gestiune	
		precedenta	curenta
1	2	3	4
Venituri din vânzări, total	010	33968467	9371188
din care:			
venituri din vânzarea produselor și mărfurilor	011		
venituri din prestarea serviciilor și executarea lucrărilor	012		
venituri din contracte de construcție	013	33968467	9371188
venituri din contracte de leasing	014		
venituri din contracte de microfinanțare	015		
alte venituri din vânzări	016		
Costul vânzărilor, total	020	27395038	7160162
din care:			
valoarea contabilă a produselor și mărfurilor vândute	021		
costul serviciilor prestate și lucrărilor executate terților	022		
costuri aferente contractelor de construcție	023	27395038	7160162
costuri aferente contractelor de leasing	024		
costuri aferente contractelor de microfinanțare	025		
alte costuri aferente vânzărilor	026		
Profit brut (pierdere brută) (rd.010 - rd.020)	030	6573429	2211026
Alte venituri din activitatea operațională	040		61602
Cheltuieli de distribuire	050	271992	369976
Cheltuieli administrative	060	1373774	915013
Alte cheltuieli din activitatea operațională	070		30266
Rezultatul din activitatea operațională: profit (pierdere) (rd.030 + rd.040 - rd.050 - rd.060 - rd.070)	080	4927663	957373

Venituri financiare, total	090	6091	
din care:	091		
venituri din interese de participare			
inclusiv: veniturile obținute de la părțile afiliate	092		
venituri din dobânzi	093		
inclusiv: veniturile obținute de la părțile afiliate	094		
venituri din alte investiții financiare pe termen lung	095		
inclusiv: veniturile obținute de la părțile afiliate	096		
venituri aferente ajustărilor de valoare privind investițiile financiare pe termen lung și curente	097		
venituri din ieșirea investițiilor financiare	098	6091	
venituri aferente diferențelor de curs valutar și de sumă	099		
Cheltuieli financiare, total	100		
din care:	101		
cheltuieli privind dobânzile			
inclusiv: cheltuielile aferente părților afiliate	102		
cheltuieli aferente ajustărilor de valoare privind investițiile financiare pe termen lung și curente	103		
cheltuieli aferente ieșirii investițiilor financiare	104		
cheltuieli aferente diferențelor de curs valutar și de sumă	105		
Rezultatul: profit (pierdere) financiar(ă) (rd.090 - rd.100)	110	6091	
Venituri cu active imobilizate și excepționale	120		
Cheltuieli cu active imobilizate și excepționale	130		
Rezultatul din operațiuni cu active imobilizate și excepționale: profit (pierdere) (rd.120 - rd.130)	140		
Rezultatul din alte activități: profit (pierdere) (rd.110 + rd.140)	150	6091	
Profit (pierdere) pînă la impozitare (rd.080 + rd.150)	160	4933754	957373
Cheltuieli privind impozitul pe venit	170	616873	124575
Profit net (pierdere netă) al perioadei de gestiune (rd.160 - rd.170)	180	4316881	832798

SITUAȚIA MODIFICĂRILOR CAPITALULUI PROPRIU

de la pînă la

Anexa 3

Nr. d/o	Indicatori	Cod rd	Sold la începutul perioadei de gestiune	Majorări	Diminuări	Sold la sfîrșitul perioadei de gestiune
1	2	3	4	5	6	7
I.	Capital social și neînregistrat					
	1. Capital social	010	5400			5400
	2. Capital nevărsat	020	()	()	()	()
	3. Capital neînregistrat	030				
	4. Capital retras	040	()	()	()	()
	5. Patrimoniul primit de la stat cu drept de proprietate	050				
	Total capital social și neînregistrat (rd.010 + rd.020 + rd.030 + rd.040 + rd.050)	060	5400			5400
II.	Prime de capital	070				
III.	Rezerve					
	1. Capital de rezervă	080				
	2. Rezerve statutare	090				
	3. Alte rezerve	100				
	Total rezerve (rd.080 + rd.090 + rd.100)	110				
	Profit (pierdere)					
	1. Corecții ale rezultatelor anilor precedenți	120	X			

IV.	2. Profit nerepartizat (pierdere neacoperită) al anilor precedenți	130	13045174		800000	12245174
	3. Profit net (pierdere netă) al perioadei de gestiune	140	X	832798		832798
	4. Profit utilizat al perioadei de gestiune	150	X	()	()	()
	Total profit (pierdere) (rd.120 + rd.130 + rd.140 + rd.150)	160	13045174	832798	800000	13077972
V.	Rezerve din reevaluare	170				
VI.	Alte elemente de capital propriu	180				
	Total capital propriu (rd.060 + rd.070 + rd.110 + rd.160 + rd.170 + rd.180)	190	13050574	832798	800000	13083372

SITUAȚIA FLUXURILOR DE NUMERAR

de la pînă la

Anexa 4

Indicatori	Cod rd	Perioada de gestiune	
		precedentă	curentă
1	2	3	4
Fluxuri de numerar din activitatea operațională			
Încasări din vânzări	010	41604224	10047458
Plăți pentru stocuri și servicii procurate	020	33031798	6890385
Plăți către angajați și organe de asigurare socială și medicală	030	2975542	1439106
Dobînzi plătite	040		
Plata impozitului pe venit	050	1254035	304924
Alte încasări	060	756	
Alte plăți	070	4744128	489274
Fluxul net de numerar din activitatea operațională (rd.010 - rd.020 - rd.030 - rd.040 - rd.050 + rd.060 - rd.070)	080	-400523	923769
Fluxuri de numerar din activitatea de investiții			
Încasări din vânzarea activelor imobilizate	090		
Plăți aferente intrărilor de active imobilizate	100		
Dobînzi încasate	110		
Dividende încasate	120		
inclusiv: dividende încasate din străinătate	121		
Alte încasări (plăți)	130		
Fluxul net de numerar din activitatea de investiții (rd.090 - rd.100 + rd.110 + rd.120 ± rd.130)	140		
Fluxuri de numerar din activitatea financiară			
Încasări sub formă de credite și împrumuturi	150	1180000	225000
Plăți aferente rambursării creditelor și împrumuturilor	160	2300000	445000
Dividende plătite	170	595533	752000
inclusiv: dividende plătite nerezidenților	171		
Încasări din operațiuni de capital	180		
Alte încasări (plăți)	190		
Fluxul net de numerar din activitatea financiară (rd.150 - rd.160 - rd.170 + rd.180 ± rd.190)	200	-1715533	-972000
Fluxul net de numerar total (± rd.080 ± rd.140 ± rd.200)	210	-2116056	-48231
Diferențe de curs valutar favorabile (nefavorabile)	220		
Sold de numerar la începutul perioadei de gestiune	230	5186298	3070242
Sold de numerar la sfârșitul perioadei de gestiune (± rd.210 ± rd.220 + rd.230)	240	3070242	3022011

“DEVASTCOM” S.R.L.

Cod fiscal 1006600051009

MD-2069, mun. Chişinău, str. Mesager nr.11, Director:069166411, Contabilitate: 069166385

Cifra medie de afaceri în ultimii 3 ani

Anul	Suma
2021	12 490 589.00
2020	9 371 188.00
2019	33 968 466.86
Cifra medie de afaceri în ultimii 3 ani	18 610 081.29

Lichiditate generală

2021

$$\frac{4\,587\,941}{1\,182\,867} * 100 = 387$$

2022

$$\frac{4\,116\,748}{1\,321\,827} * 100 = 311$$

Numarul mediu de angajați pe ultimii 3 ani:

Anul	Cantitatea
2019	32
2020	17
2021	19
Cifra medie de angajați în ultimii 3 ani	23

Data completării: 09.10.2022

Semnat: _____

Nume/prenume: Țîmbaliuc Victor

Funcția persoanei juridice: Director

Denumirea firmei: "Devastcom" S.R.L.



LEGITIMAȚIE Seria 2022-DȘ Nr. 1586

REPUBLICA

MINISTERUL
ȘI DEZVOLTĂRII



Numele **Guzun**

prenumele **Ion**

Atestat în calitate de
Diriginte de șantier

Eliberată la **18 martie 2022**

Valabilă pînă la **18 martie 2027**

Andrei SPÎNU

Viceprim-ministru, ministru

CERTIFICAT

de atestare tehnico-profesională

Seria 2022-DȘ

Numărul 1586

Eliberat domnului (doamnei): **Guzun Ion**

Pentru a activa în calitate de: **Diriginte de șantier**

Domeniile:

- 1. Construcții civile, industriale și agrozootehnice.**
- 4. Construcții hidrotehnice și pentru îmbunătățiri funciare.**

Exigențele esențiale:

- A - rezistență și stabilitate;
- B - siguranță în exploatare;
- C - siguranță la foc;
- D - igienă, sănătatea oamenilor, refacerea și protecția mediului înconjurător;
- E - izolație termică, hidrofugă și economie de energie;
- F - protecție împotriva zgomotului.
- G - utilizare sustenabilă a resurselor naturale.

Data eliberării **18 martie 2022**

Valabil pînă la **18 martie 2027**



Andrei SPÎNU

*Daca la emiterea acestui document,
ați sesizat acțiuni de implicare în acte de corupție,
Va rugăm să ne informați la Linia anticorupție a
ministerului 022250535,
WhatsApp 078777975
sau mesaj la adresa de
e-mail: anticoruptie@midr.gov.md*

Viceprim-ministru, ministru

REPUBLICA



MOLDOVA

**MINISTERUL ECONOMIEI
ȘI INFRASTRUCTURII**

CERTIFICAT

de atestare tehnico-profesională

Seria 2020-DLS

Numărul 0273

Eliberat domnului (doamnei): **Guzun Ion**

Pentru a activa în calitate de: **Diriginte cu executarea lucrărilor specializate și instalațiilor aferente construcțiilor**

Domeniile:

- 1. Instalații și rețele de alimentare cu apă și canalizare.**
- 2. Instalații și rețele de încălzire.**

Exigențele esențiale:

- A - rezistență și stabilitate;
- B - siguranță în exploatare;
- C - siguranță la foc;
- D - igienă, sănătatea oamenilor, refacerea și protecția mediului înconjurător;
- E - izolație termică, hidrofușă și economie de energie;
- F - protecție împotriva zgomotului.

Data eliberării **12 februarie 2020**

Valabil pînă la **12 februarie 2025**



Mihail LUPAȘCU

Mihail Lupașcu
Secretar de Stat

“DEVASTCOM” S.R.L.

Cod fiscal 1006600051009

MD-2069, mun. Chișinău, str. Mesager nr.11, Director:069166411, Contabilitate: 069166385

la Documentația standard
nr. ocds-b3wdp1-MD-1663331897905
din 16.09.2022

Declarații privind obligațiile contractuale față de alți beneficiari

Nr.	Denumirea beneficiarului	Natura obligațiilor contractuale	Suma obligațiilor contractuale
1	Primăria s.Fundurii Noi, r-nul. Glodeni	Sistemul de alimentare cu apă în s. Fundurii Noi, raionul Glodeni	4 918 000,67
2	Primaria com. Grinauti-Moldova	Construcția sistemului de alimentare cu apă potabilă a satelor Grinăuți-Raia și Grinăuți-Moldova	11 847 201,42

Data completării: 09.10.2022

Semnat: _____

Nume/prenume: Țîmbaliuc Victor

Funcția persoanei juridice: Director

Denumirea firmei: "Devastcom" S.R.L.

„Devastcom” SRL

*Manualul de asigurare
a calității lucrărilor de
construcție montaj*



Verificat:



M. J. J. J.

Mun. Chișinău 2013

CONȚINUT :

Capitolul 1 - Caracteristici generale	pag. 2
Capitolul 2 - Recomandarea întreprinderii	pag. 3
Capitolul 3 - Organele de conducere și responsabilitatea lor	pag. 5
Capitolul 4 - Documentația sistemului calității	pag. 11
Capitolul 5 - Organizarea controlului de calitate a lucrărilor de construcție montaj	pag. 17
Capitolul 6 - Neconformități și acțiuni corective	pag. 29
Capitolul 7 - Examinări Tehnice de Asigurare a Calității	pag. 33
Capitolul 8 - Auditul intern al calității	pag. 37
Capitolul 9 - Instruirea și perfecționarea personalului	pag. 38
Capitolul 10 - Genurile de activitate	pag. 39
Capitolul 11 - Anexe	pag. 40
Capitolul 12 - Modificări	pag. 47

Capitolul 1 Caracteristici generale

- 1.1 Manualul calității este fundamentul sistemului de asigurare a calității lucrărilor în construcție a unei întreprinderi.
- 1.2 Manualul de asigurare a calității lucrărilor de construcție montaj a SRL «DEVASTCOM» este elaborat în conformitate cu:
- Regulamentul Privind Conducerea și
Asigurarea Calității NCM A. 02. 02 - 96
 - Standardul Internațional SR ISO 10013
 - Etalonului manualului calității, aprobat prin
Hotărârea Colegiului Departamentului Arhitecturii și
Construcțiilor din 26 decembrie 1995 № 266

Întocmit:

Cotcobai E.

Verificat:

Director V.



Capitolul 2. Recomandarea întreprinderii

- 2.1 Firma SRL «DEVASTCOM» este înregistrată la 23 septembrie 1998 sub numărul 1006600051009 de Camera Înregistrării de Stat a RM.
- 2.2 Întreprinderea are statut de persoană juridică, are conturi, poate să încheie contracte, să execute obligațiuni, are ștampilă cu denumirea și emblema firmei.
- 2.3 SRL «DEVASTCOM» s-a creat în scopul satisfacerii necesităților populației cu servicii prin activitatea întreprinderii și tangențierea în baza profitului obținut, a intereselor sociale și economice a fondatorilor.
- 2.4 Pentru realizarea scopurilor tratate, întreprinderea practică următoarele genuri de activitate:
- lucrări de terasiere;
 - executarea construcțiilor;
 - instalații și rețele interioare și exterioare;
 - montarea utilajelor și instalațiilor tehnologice.
- 2.5 Lucrările de construcție-montaj de SRL «DEVASTCOM» corespund cerințelor de standard, proiect și contract, completând permanent baza normativă-tehnică cu normative necesare în vigoare.
- 2.6 Întreprinderea, în activitatea sa, încadrează lucrători calificați de diferite specialități.
- 2.7 La efectuarea lucrărilor, conform genurilor de activitate, firma folosește doar materiale de construcție calitative ce corespund cerințelor de standard și proiect.
- 2.8 Obiectul principal al activității SRL «DEVASTCOM» în construcții este de a obține și menține reputația față de clienții săi prin îndeplinirea lucrărilor de construcție-montaj la un nivel calitativ-stabil.

- 2.9 Pentru îndeplinirea calitativă a lucrărilor de construcție montaj SRL «DEVASTCOM» deține mecanisme proprii și suplimentar arendează o bază de producere împreună cu mecanisme și instrumente.
- 2.10 Lucrările de în construcție sunt îndeplinite de către specialiști calificați ai SRL «DEVASTCOM» conform cerințelor de standard și cerințelor clienților.



Capitolul 3. Organele de conducere și responsabilitatea lor

CONȚINUT:

- 3.1 Organul superior de conducere
- 3.2 Organizarea de conducere a lucrărilor
- 3.3 Atribuțiile Directorului

3.1 Organul superior de conducere

3.1.1 Organul superior de conducere al întreprinderii este Directorul – Victor Țimbaluc.

3.1.2 Directorul soluționează toate problemele importante ale întreprinderii.

3.1.3 Directorul efectuează identificarea sarcinilor de îmbunătățire a calității lucrărilor de construcție-montaj , înfăptuiește noi perfecționări legate cu calitatea.

3.1.4 Directorul hotărăște, că responsabilitatea pentru stabilirea și asigurarea calității lucrărilor de construcție-montaj revine persoanei responsabile de calitatea lucrărilor îndeplinite (conform ordinului.)

3.1.5 Directorul hotărăște:

- întocmirea Manualului de asigurare a Calității lucrărilor de construcție-montaj revine responsabilului pe calitate.
- verificarea Manualului de asigurare a Calității lucrărilor de construcție-montaj revine directorului SRL «DEVASTCOM».

3.1.6 Directorul SRL «DEVASTCOM» aprobă Manualul de Asigurare a Calității lucrărilor de construcție-montaj – 10 iulie 2007.



3.2 Organizarea de conducere a lucrărilor

- 3.2.1 Obiectul principal al organelor de conducere a SRL «DEVASTCOM» este implementarea politicii în domeniul calității lucrărilor de construcție-montaj.
- 3.2.2 Organizarea conducerii lucrărilor, formată în baza activității întreprinderii, permite SRL «DEVASTCOM» să asigure o calitate înaltă și stabilă a LCM.
- 3.2.3 Schema organizatorică a SRL «DEVASTCOM» este prezentată în Anexa nr. 1.
- 3.2.4 Schema organizatorică de relații a întreprinderii este prezentată în Anexa nr.2.
- 3.2.5 Schema organizatorică de asigurare a calității LCM este prezentată în Anexa nr. 3.



3.3 Atribuțiile Directorului

- 3.3.1 Directorul SRL «DEVASTCOM» sprijină și favorizează implementarea politicii calității, reflectată în Manualul de Asigurare a Calității (MAC), îndeplinind astfel Programul de Asigurare a Calității (PAC) LCM.
- 3.3.2 Directorul SRL «DEVASTCOM» – Victor Țimbaluc:
- Determină structura organizatorică a întreprinderii;
 - ordonează, dispozițiile, indicațiile lui au un caracter normativ și sunt obligatorii pentru personalul de subordine;
 - reprezintă SRL «DEVASTCOM» și încheie contracte cu clienții;
 - răspunde de obținerea autorizației în construcție pentru SRL «DEVASTCOM» în conformitate cu prevederile legislației în vigoare;
 - duce responsabilitate de îndeplinirea programului de asigurare a calității;
 - emite ordine, dispoziții obligatorii pentru toate structurile și efectivul întreprinderii;
 - aprobă fișele personalului de conducere subordonat;
 - aprobă procurarea materialelor de construcții pentru SRL «DEVASTCOM» doar de la furnizorii autorizați;
 - răspunde de nivelul de instruire și calificare a personalului SRL «DEVASTCOM»;
 - semnează MAC, planul anual și rapoartele de examinare tehnică în asigurarea calității producției, proiectele;
 - formează politica în domeniul asigurării calității;
 - răspunde de efectuarea controlului tehnic de calitate a lucrărilor de construcție-montaj conform documentației normative și proiect;
 - aprobă începerea lucrărilor de construcție-montaj;
 - asigură aprovizionarea întreprinderii cu materiale calitative.

3.3.3

Diriginte de șantier – Cotorobai Eugeniu responsabil tehnic, este subordonat directorului și are următoarele drepturi și obligații:

- răspunde de calitatea lucrărilor efectuate;
- raportează directorului și este responsabil pentru introducerea MAC în cadrul șantierului;
- dispune oprirea lucrărilor de construcție-montaj când se constată abateri de la cerințele de calitate, informând directorul;
- răspunde de întocmirea și realizarea programului de instruire periodică a personalului din cadrul șantierului.
- este responsabil pentru utilizarea în activitatea șantierului doar a aparatului de măsură și control verificate metrologic.
- răspunde de asigurarea tuturor condițiilor necesare pentru începerea lucrărilor de construcție-montaj conform documentației, normelor în vigoare;
- depistarea neconformităților și informarea directorului;
- organizarea și execuția acțiunilor corective a lucrărilor de construcție-montaj;
- evidența și întocmirea planului de control-calitate, verificări și încercări (prin laboratorul acreditat);
- efectuarea controlului tehnic de calitate în toate fazele de execuție a lucrărilor de construcție-montaj;
- răspunde de folosirea în lucrări doar a materialelor calitative;
- analizează documentația tehnică de execuție;
- întocmirea listelor anuale documentației tehnice, controlul și verificarea metrologică;
- difuzarea documentației tehnice la șantier;
- întocmirea și implementarea procedurilor/instrucțiunilor proprii de lucru aprobate de director;
- întocmirea și obținerea aprobării directorului a planului anual de examinare tehnică a asigurării calității (ETAC);
- efectuarea ETAC-urilor interne și raportarea directorului.
- răspunde de efectuarea calitativă a LCM la șantier;
- asigură ca toate produsele/serviciile aprovizionate să corespundă cerințelor Legii calității în construcții.
- răspunde de modul de depozitare și conservare a materialelor, produselor aprovizionate în conformitate cu standardele și instrucțiunile aplicabile, depășind la moment neconformitățile.

3.3.4

Contabilul – șef – Muntean Igor:

- se subordonează directorului SRL «DEVASTCOM»;
- duce evidența financiară a cheltuielilor sistemului de asigurare a calității.
- asigură specializarea și instruirea personalului implicat în activități pentru realizarea lucrărilor.
- duce evidența și efectuarea salarizării personalului SRL «DEVASTCOM» pe perioada activității.
- elaborează fișele personalului de subordine.



Capitolul 4 Documentația sistemului calității

CONȚINUT:

- 4.1 Manual de asigurare a calității (MAC)
- 4.2 Planul calității
- 4.3 Proceduri și instrucțiuni de lucru
- 4.4 Înregistrarea și evidența documentelor

4.1 Manual de asigurare a calității (MAC)

- 4.1.1 Manualul calității cuprinde un ansamblu de structuri organizatorice, proceduri și procese ce au influență directă asupra asigurării calității LCM.
- 4.1.2 MAC e alcătuit cu maximum meticulozitate și individual pe baza procedurilor și sistemelor existente în întreprindere de responsabilul pe calitate (conform ordinului), semnat și aprobat de directorul firmei – Victor Țimbalău
- 4.1.3 MAC este principalul document al întreprinderii folosit la elaborarea și implementarea sistemului calității.
- 4.1.4 MAC al SRL «DEVASTCOM» descrie programul de asigurare a calității LCM în conformitate cu cerințe de standard și legii privind calitatea în construcții.
- 4.1.5 MAC SRL «DEVASTCOM» servește următoarelor scopuri:
 - comuncă personalului, clienților și distribuitorilor obiectivele și politica calității practică de conducere a întreprinderii, câștigând încredere;
 - asigurarea eficiență a calității LCM ;
 - sevește drept standard de referință autorizat pentru implementarea sistemului calității;
 - asigură disciplina și eficacitatea lucrărilor;
 - orientarea angajaților către beneficiile calității;



4.4. Înregistrări și evidența documentelor

- 4.4.1 Realizarea programului de asigurare a calității SRL «DEVASTCOM» se stabilește prin completarea documentației, alcătuită din planul de control și altor scheme și grafice ce contribuie la asigurarea calității lucrărilor de construcție-montaj a întreprinderii.
- 4.4.2 La efectuarea lucrărilor de construcție-montaj se întocmește un act, ce se înregistrează într-un registru special.
- 4.4.3 Controlul materialelor de construcții aprovizionate de SRL «DEVASTCOM» se efectuează după schema prezentată în Anexa nr.4, conform planului de control alcătuit anual de dirigintele de șantier și aprobat de directorul întreprinderii – Victor Țimbaluc
- 4.4.4 Rezultatele de control, încercări și verificări a lucrărilor de construcție-montaj a întreprinderii se înregistrează regulat, conform planului de control, în carnetul de lucrări de construcție-montaj .
- 4.4.5 Documentele și modificările lor sunt analizate, verificate și aprobate de director – Victor Țimbaluc
- 4.4.6 Manualul de asigurare a calității este principalul document folosit de SRL «DEVASTCOM» la elaborarea și implementarea sistemului de asigurare a calității.
- 4.4.7 SRL «DEVASTCOM» asigură păstrarea înregistrărilor pe perioada stabilită de beneficiar și furnizor.
- 4.4.8 SRL «DEVASTCOM» dispune de un sistem de evidență a înregistrărilor, pe perioada emiterii și până la transmiterea lor beneficiarului.
- 4.4.9 Înregistrările de calitate a SRL «DEVASTCOM» sunt valabile, citabile, reproductibile, ușor se regăsesc și servesc drept model în menținerea și dezvoltarea programului de asigurare a calității.

4.4.10 SRL «DEVASTCOM» include următoarele înregistrări:

- desenele principalelor echipamente;
- rapoartele controalelor și încercărilor asupra materialelor și lucrărilor de construcție-montaj;
- înregistrări a materialelor neconforme;
- înregistrările reclamațiilor cu privire la calitatea lucrărilor;
- rapoartele auditului calității;
- înregistrările controlului acțiunilor corective;
- înregistrările etalonării echipamentelor și aparatului de control, măsurare și încercare;
- înregistrările pregătirii și calificării personalului;
- înregistrările analizei consiliului de conducere;
- înregistrările difuzării MAC;
- modificări de contract și proiect survenite în timpul lucrărilor de construcții;
- înregistrările controlului materialelor aprovizionate, păstrarea lor;
- lista materialelor și semifabricatelor furnizate de clienți;
- înregistrările auditului intern și extern;



calității lucrărilor de construcții-montaj în conformitate cu cerințele de standard, proiect și contractual.

5.1.5 Pentru înfăptuirea controlului de calitate, verificări și încercări, SRL «DEVASTCOM» elaborează documentația:

- documentație tehnologică;
- documentație normativă;
- documentația contractuală.

5.1.6 Condițiile necesare pentru înfăptuirea controlului, corespund celor indicate în documentația normativă pentru lucrările efectuate.

5.1.7 De efectuarea controlului, verificări, încercări și evidența înregistrării o poartă dirigențele de șantier sub egida implicată a directorului întreprinderii – Victor Țimbaluc

5.2 Activități de control a LCM conform genurilor de activitate

5.2.1 Controlul calității LCM se efectuează selectat în corespundere cu planul de control, încercări și verificări.

5.2.2 Lucrări de teren:

1. controlul corespunderii datelor de proiect cu indici adevărați a componentei și stării solului;
2. controlul îndeplinirii trasării terasamentului în corespundere cu cerințele de standard NRC 3. 01. 03-84;
3. controlul selectat a lucrărilor terasiere:
 - amplasarea corectă a linii axiale a terasamentului în plan și cotele de nivel;
 - densitatea și umiditatea solului după standardul 5180-84;
 - granulometria omogenă a solului SD 25100-95;
 - uniformitatea suprafețelor prin nivelare după axă (în trei puncte pe profil), nu mai rar decât peste 50 m.;
 - profilul transversal (distanța dintre axe și creastă, panta transversală, panta taluzului);

• îndeplinirea corectă a construcțiilor de scurgere a apelor și celor de drenaj;

• îndeplinirea corectă a consolidării taluzului și a banchetelor.

4. Controlul amplasării corecte a axelor terasamentului, cotelor de nivel, (profilul transversal a terasamentului de efectuat nu mai rar decât peste 100 m. – în trei puncte, în locul trasării), cu ajutorul instrumentelor geodezice.

5. Selectarea probelor de pământ conform SD 12071-84 (actul de prelevare a probelor – Anexa nr.4).

6. Proba selectată se înregistrează în registru special și se îndreaptă în laboratorul acreditat (conform contractului).

7. Controlul compactării și umezirii terenului conform NRC 25100-95.

8. Controlul caracteristicilor fizico-mecanice de teren de efectuat conform Anexei nr. 6.

9. Lucrările de amenajare a teritoriului se îndeplinesc conform NRC III-10-75.

10. Toate rezultatele de control se înregistrează, se duc evidență și se discută la Consiliul tehnic a întreprinderii.

11. Corespunderea datelor de proiect cu cele reale la pichetarea liniilor de drenaj;

12. Păstrarea adâncimii medii în corespundere cu nivelul apelor subterane (nu mai puțin de trei metri);

13. Păstrarea distanței dintre drenuri conform schemei de proiect și datelor adevărate în dependență de situația solului;

14. Controlul proiectelor, corespunderea lor indicilor reale;

15. Corespunderea tubului de drenaj cerințelor de proiect și standard;

16. În procesul montării tuburilor de dren se respectă următoarele cerințe de bază:

- controlul înclinării drenului la montare peste fiecare 10 m.;
- persecutarea intervenirii particulelor de sol și sedimentelor în tubul de dren;
- trasarea și nivelarea traseului de dren peste fiecare 10m.
- nivelarea traseului de dren cu respectarea înclinării; păstrarea rectiliniei albiei la excavare;
- nivelarea pantei longitudinale a albiei peste fiecare 10 m.;



- asigurarea ne întreruperii procesului de montare a tubului de dren: săparea șanțului, așezarea nivelului de filtrare, montarea tubului de dren, umplerea tubului de dren prin părți și de asupra cu materiale de filtrare;
17. Controlul compactării solului la umplerea drenului cu pământ, determinând coeficientul de compactare după fiecare nivel.
 18. Controlul corectitudinii datelor de proiect celor reale la rupeea sondajului după dren în locurile de aranjare a finfinilor de control.
 19. Instalarea și verificarea montării capacelor finfinilor.
 20. Determinarea coeficientului de filtrare și corectitudinea cerințelor conform SD 25584-90 (K_φ egal sau mai mare decât 5 m. în 24 ore).
- 5.2.3 Executarea construcțiilor:
- întrearea și păstrarea materialelor pentru zidărie conform Anexie nr.4;
 - depistarea materialelor neconforme;
 - mobilitatea și grosimea mortarului în rost (SD 5802-86);
 - orizontalitatea și verticalitatea rîndurilor zidite;
 - indicii de calitate a betonului și mortarului folosit la zidărie;
 - construcția corectă a rostului de tasare și formare;
 - rezemarea corectă a buiandrugului prefabricat;
 - aranjarea corectă a canalelor de ventilație;
 - fasonarea corectă;
 - corectitudinea lucrărilor de zidărie cerințelor de proiect;
 - apărarea legăturilor sudate de corozie;
 - calitatea lucrărilor de zidărie conform cerințelor de standard;
 - controlul îndeplinirii manifestărilor antisismice;
 - controlul adîncimii fundației în corectitudine cu caracterul solului;
 - calitatea ancorării, montării și îmbinării armaturii sudate;
 - calitatea construcției brîului antisismic;
 - respectarea cerințelor de proiect și standard;
 - calitatea lucrărilor de betonare și armare;
1. Controlul calității lucrărilor de betonare, armare și cofraj:

- corespunderea calității materialului de cofraj conform cerințelor de SD 23478-79 și NRC II-15-76;
 - corespunderea armaturii instalate cu desenele de lucru și cerințele de standard;
 - controlul montării și sudării corecte a detaliilor (NC II-21-75) prin laboratorul acreditat;
 - corespunderea mărcii și clasei electrozilor celor a armaturii;
 - calitatea amestecului de beton, conform standardelor;
 - lucrările de betonare și armare conform cerințelor de standard;
 - îngrijirea betonului;
 - controlul respectării condițiilor necesare la efectuarea lucrărilor de betonare în sezonul de iarnă;
 - depistarea neconformităților și înlăturarea lor.
2. Controlul calității lucrărilor anticorozive și hidroizolare:
 - corespunderea îndeplinirii lucrărilor de hidroizolare a fundației, încăperilor de subsol și altor părți a clădirii și corespunderea lor cerințelor NRC II-23-76;
 - calitatea suprafețelor de hidroizolare a construcției;
 - corespunderea lucrărilor anticorozive cerințelor de standard;
 3. Controlul calității montării prefabricatelor:
 - întrearea și depozitarea prefabricatelor;
 - corespunderea datelor de pașaport celor reale și proiect;
 - depistarea prefabricatelor necalitative;
 - calitatea îmbinării și ermetizării îmbinărilor conform cerințelor de standard și proiect;
 - calitatea umplerii și ermetizării îmbinărilor conform cerințelor de standard;
 - corespunderea procesului de montare a prefabricatelor celor de standard;
 - corespunderea calității betonului cerințelor de proiect.
- Construcții din lemn, selectat se controlează:
- calitatea articolelor din lemn, conform desenelor de lucru și datelor de pașaport;
 - întrearea, păstrarea și depozitarea articolelor din lemn;
 - calitatea montării gurilor de ferestre și uși;



- eficacitatea sistemului de asigurare a calității a furnizorilor;
- capacitatea furnizorilor de a respecta programul stabilit pentru livrări;
- identificarea cu precizie a tipului și clasei produsului;
- instrucțiuni de inspecție;
- standardul calității produsului aprovizionat.

5.3.6 SRL «DEVASTCOM», în baza Legii calității în vigoare va utiliza doar produse certificate sau însoțite cu pașapoarte de calitate.

5.3.7 Abaterile, de la cerințele de standard și proiect, depistate în timpul controlului de recepție a produselor, se vor constata prin raport de dirigințele de șantier.

5.3.8 Primirea (întrarea), depozitarea și păstrarea produselor procurate de SRL «DEVASTCOM» se efectuează în conformitate cu cerințele de standard și Legii calității în construcții.

5.3.9 Organizarea depozitării se realizează dirigințele de șantier, conform cerințelor de separare, transportare, întocmirea documentației și anunțarea în termen în scris furnizorului despre produsele necalitative.

5.3.10 Schema de control a primirii și păstrării materialelor de construcții aprovizionate este prezentată în Anexa nr.4.

5.3.11 La șantier se vor prelua lucrările de control a produselor primite, conform schemelor de control, raportând directorului neconformitățile apărute la întrarea și depozitarea materialelor.

5.3.12 Personalul responsabil de depozitarea produselor, cunoaște bine instrucțiunile de depozitare pentru diferite tipuri de articole stocate.

5.3.13 Instrucțiunile, condițiile de depozitare pentru materialele recepționate, semifabricate și produse finite, sunt vizibil afișate în zonele de depozitare ale SRL «DEVASTCOM».

5.3.14 Acces la depozitele SRL «DEVASTCOM» are doar personalul autorizat.

5.3.15 Periodic, conform planului de control, se efectuează o inspecție a produselor depozitate cu scopul de a exclude termenul de expirare, afectarea articolelor păstrate, factori de contaminare și altele.

5.4 Controlul documentației

5.4.1 SRL «DEVASTCOM» efectuează controlul documentelor cu scopul de a asigura existența și disponibilitatea lor de către personalul responsabil de LCM, înzestrându-l cu instrucțiuni cu privire la formularea, aprobarea și analiza documentelor.

5.4.2 SRL «DEVASTCOM» începe controlul documentelor odată cu elaborarea lor.

5.4.3 Documentele ce definesc LCM sunt necesare pentru funcționarea efectivă a sistemului calității și plasate sub sistemul de control.

5.4.4 SRL «DEVASTCOM» supune controlului următoarele documente:

- documentele politicii în domeniul calității;
- MAC;
- regulamente de proceduri, instrucțiuni de lucru în vigoare cu privire la sistemul calității;
- documentația de și aprovizionare; desenele de execuție;
- planul calității;
- instrucțiunile de lucru;
- instrucțiunile de depozitare, manipulare și întreținere;
- înregistrările calității;



- rapoartele de relevare și încercare a probelor;
 - rapoartele despre neconformități și acțiuni corective.
- 5.4.5 Cerințele pentru controlul documentelor sunt următoarele:
- identificarea documentelor;
 - formularea și aprobarea documentelor;
 - difuzarea documentelor;
 - modificarea documentelor;
 - evidența documentelor.

5.5 Executarea și controlul proiectelor

5.5.1 Calitatea LCM a SRL «DEVASTCOM» e în dependență directă cu a lucrărilor.

5.5.2 SRL «DEVASTCOM» planifică a LCM în corespundere cu planurile și procedurile de verificare pentru executarea contractelor și integrarea acestora în sistemul calității.

5.5.3 Controlul eficient al proiectului se datorează structurii organizatorice bine stabilite și cu responsabilități clar definite.

5.5.4 Executarea și controlul proiectelor la SRL «DEVASTCOM» se efectuează cu scopul:

- îndeplinirea perfectă a necesităților clientului;
- formularea specificărilor de , transformând necesitățile clientului în parametri a calității;
- avizarea preliminară a proiectului;
- depistarea oricărei înclinări de la cerințele clientului și standard;
- analiza factorilor ce contribuie la perfecționarea proiectelor;
- îndeplinirea de proiect tuturor cerințelor specifice LCM ;
- îndeplinirea măsurilor privind securitatea;

5.5.5 Prin executarea și controlul proiectelor, SRL «DEVASTCOM» efectuează verificarea lor prin următoarele măsuri:

- avizarea proiectelor;
- încercări de omologare a prototipurilor;
- variante de calcul;
- comparația cu proiecte alternative;
- identificarea proiectelor.



Capitolul 6 Neconformități și acțiuni corective

CONȚINUT:

6.1 Identificarea neconformităților

6.2 Acțiuni corective



6.1 Identificarea neconformităților

- 6.1.1 În timpul efectuării lucrărilor de construcții-montaj, pot apărea diferite neconformități reglementate la elaborarea documentației normative, în deosebi, la definitizarea metodelor de control a producției finite.
- 6.1.2 În dependență de condițiile exploatarei, regimul îndeplinirii lucrărilor, indicilor de calitate, neconformitățile pot fi divizate (relativ) în critice, semnificative și mai puțin semnificative.
- 6.1.3 Soluționarea la timp a neconformităților permite alegerea corectă a tipului de control a lucrărilor de construcții-montaj, complet sau selectat (important pentru furnizori).
- 6.1.4 Neconformitățile depistate în timpul lucrărilor de construcție-montaj dovedește că cel puțin unul din parametrii calității nu se îndeplinesc sau cel puțin una din cerințele normative se încalcă.
- 6.1.5 Necorespunderea cerințelor tehnice și normative a lucrărilor de construcție-montaj e o încălcare a calității în construcție.
- 6.1.6 Conducerea SRL «DEVASTCOM» asigură consemnarea neconformităților în timpul efectuării controlului de calitate, verificărilor și încercărilor și înlăturate la moment.
- 6.1.7 Raportul de depistare a neconformităților menține date precizate, detaliate, ce servesc pentru înlăturarea cauzelor și prevenirea repetării lor.
- 6.1.8 SRL «DEVASTCOM» asigură reinspectarea lucrărilor de construcție-montaj refăcute în conformitate cu procedurile aplicabile.

- 6.1.9 Neconformitățile se depistează în baza analizei parametrilor de lucrărilor de construcție-montaj , verificărilor de laborator, semnalelor de la consumatori.
- 6.1.10 Neconformitățile depistate se înregistrează și se examinează ulterior la consiliul tehnic al întreprinderii, condus de directorul SRL «DEVASTCOM», Victor Țimbaluc.
- 6.1.11 Depistarea neconformităților, la SRL «DEVASTCOM», este o procedură documentată, la moment bine organizată, pentru prevenirea efectuării unor lucrări neconforme.
- 6.1.12 În momentul detectării unor neconformități, în timpul oricărui stadiu de lucrări, ulterior se opresc următoarele stadii de lucru:

6.2 Acțiuni corective

- 6.2.1 SRL «DEVASTCOM» se obligă să identifice neconformitățile ce pot avea loc în timpul lucrărilor de construcție-montaj , să înregistreze datele, condițiile și cauzele apariției acestor contrare a calității și să inițieze acțiuni corective pentru înlăturarea, prevenirea repetării lor.
- 6.2.2 Acțiunile corective se îndeplinesc de dirigințele de șantier la șantierul examinat în baza actului de control întocmit la momentul depistării neconformităților a lucrărilor de construcție-montaj .
- 6.2.3 La constatarea abaterilor serioase a lucrărilor de construcție-montaj de la cerințele documentației tehnice, programul de asigurare a calității, dirigințele de șantier informează imediat directorul care emite dispoziții de oprire a lucrărilor.
- 6.2.4 SRL «DEVASTCOM», datorită PAC, ETAC, evită abaterile de calitate întâmplătoare sau sistematice a lucrărilor de construcție-montaj în scopul prevenirii neconformităților.

- 6.2.5 Pentru depistarea neconformităților la diferite etape de control sau stadii de executare a lucrărilor de construcție-montaj , SRL «DEVASTCOM», prin programul de asigurare a calității, descrie măsurile și precizează responsabilitățile pentru:
- identificarea condițiilor contrare calității;
 - determinarea cauzelor apariției neconformităților;
 - acțiuni corective pentru prevenirea și înlăturarea neconformităților.

6.2.6 În urma identificării neconformităților se întocmesc documente normative interne, se stabilește un regim special de îndeplinire a lucrărilor de construcție-montaj .

6.2.7 Aceste corective se introduc în sistemul de asigurare a calității documentat prin ordinul directorului SRL «DEVASTCOM», Victor Țimbaluc.



Capitolul 7 Examinări tehnice de asigurare a calității

CONȚINUT:

- 7.1 Echipamente pentru control, măsurare și încercare
- 7.2 Planificarea ETAC
- 7.3 Sistemul ETAC

7.1 Echipamente pentru control, măsurare și încercare

7.1.1 Echipamente pentru control, măsurare și încercare se vor folosi de SRL «DEVASTCOM» doar dacă au nivelul dorit de precizie și stabilitate.

7.1.2 Scopul SRL «DEVASTCOM» este de a folosi doar echipamente ce sunt adecvate unei determinări precise a parametrilor calității îndeplinirii lucrărilor.

7.1.3 Selectarea echipamentului, detalierea instrucțiunilor de folosire, pregătirea personalului de control, măsurare și etalonare se face atent și planificat.

7.1.4 Cerințele față de echipamentele pentru control, măsurare și încercare a întreprinderii sunt:

- stabilirea, documentarea și menținerea procedurilor de etalonare;
- identificarea echipamentului pentru control, măsurare și încercare;
- asigurarea preciziei necesare;
- protejarea aparatului de control;
- necesitatea pregătirii personalului pentru folosirea echipamentelor de control.

7.1.5 Mecanismele, echipamentele, mijloace de măsurare și încercare a SRL «DEVASTCOM» sunt prezentate în Anexa nr.5



Capitolul 10 Genurile de activitate a SRL «DEVASTCOM»

1. Terasamente și lucrări de teren

- 1.1. Lucrări de terasiere
- 1.3. Lucrări de drenaj

2. Executarea construcțiilor

- 2.2. Construcții din zidarie cu înălțime la 2 nivele
- 2.4. Clădiri și edificii cu înălțime limitată la 2 nivele din elemente prefabricate din beton și meton armat.
- 2.9. Lucrări de amenajare a teritoriului
- 2.25. Construcții din lemn
- 2.27. Produse și elemente din profil de aluminiu și policlorură de vinil

3. Lucrări de protecție a construcțiilor și utilajelor

- 3.1. Învelitori și șarpante, izolații hidrofuge
- 3.2. Izolații termice
- 3.3. Izolații anticorozive

4. Lucrări de finisare a construcțiilor

- 4.1. Tencușii, plăcaje exterioare și interioare, zugrăveli.
- 4.2. Pardoseli
- 4.3. Produse de timplărie
- 4.4. Profile și ornamente decorative

5. Instalații și rețele interioare

- 5.1. Instalații și rețele de alimentare cu apă și canalizare
- ### 6. Instalații și rețele exterioare
- 6.1. Instalații și rețele de alimentare cu apă și canalizare.

7. Montarea utilajelor și instalațiilor tehnologice

- 7.1. Contoare de apă

Capitolul 11

Anexe



Anexa Nr.1

Structura organizatorică a SRL «DEVASTCOM»

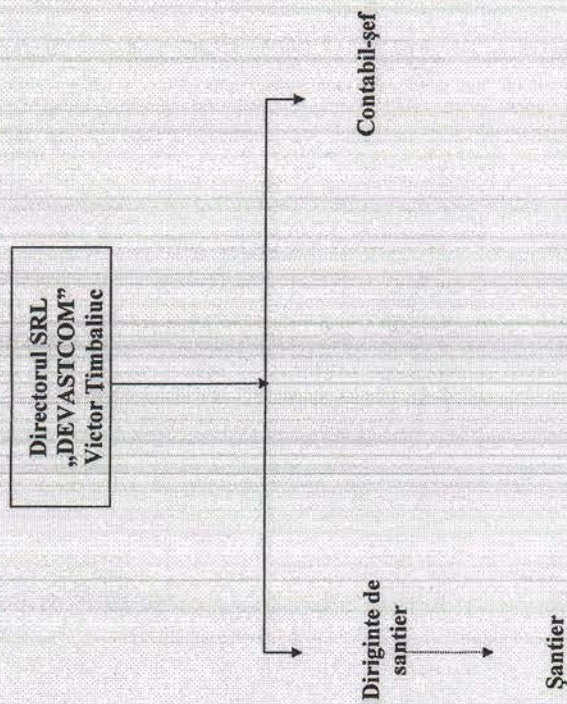

Anexa nr.2

Schema de relații a SRL «DEVASTCOM»

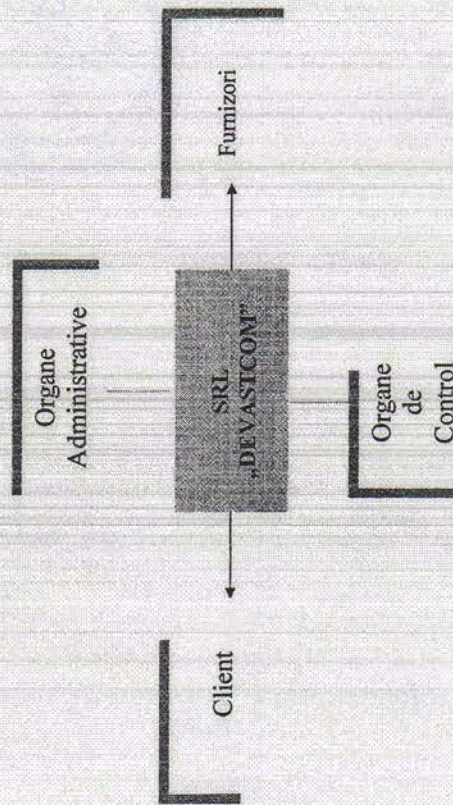

Anexa nr.5

Mecanisme, instrumente, utilaj SRL «DEVASTCOM» proprii:

1. Aparat de sudură 220 V
2. Nivelir N-3
3. Betonieră 0,25 m³
4. Unelte de muncă
5. Mașină electrică de găurit rotopercurtor
6. Vibrator electric
7. Mașină de tăiat beton-fier
8. Vagon dormitor
9. Perforator
10. Set de instrumente
11. Compresor
12. Ruleră 20m, 30m

arendate:

13. Autobetonieră CAMAZ 5410
14. Macara CAMAZ 53213
15. Autocamion ZIL 130 FURGON
16. Autocamion ZIL 130 MMZ 554
17. Autocamion ZIL 4502
18. Tractor buldozer DT 75
19. Excavator EO 2621B
20. Excavator EO 3323
21. Microbus MERCEDES 208 CDI

Anexa nr. 6

Personalul SRL «DEVASTCOM»

Nr. d.o	Numele Prenumele	Funcția	Specialitatea	Studiile	Vechimea în muncă
1.	Victor Țimbaluic	Director	Economist	superioare	10
2.	Beico Oleg	Inginer responsabil pe lucrări specializate apă și canal	Inginer apă și canal	Superioare	22
3.	Cotorobai Eugeniu	Diriginte de șantier	Inginer - constructor	superioare	15
4.	Muntean Igor	Contabil-șef	economist	medii	7





SIMCERT
CERTIFICARE

ORGANISM DE CERTIFICARE A
SISTEMELOR DE MANAGEMENT

CERTIFICAT

de conformitate a sistemului de management

F.P.C. "DEVASTCOM" S.R.L.

MD-2069, Republica Moldova, mun. Chișinău, str. Mesager 11

Este conform cu cerințele: **SM ISO 45001:2018 Sistem de management al sănătății și securității ocupaționale**

Domeniul de certificare:

Construcții de clădiri, instalații și rețele tehnico-edilitare, reconstrucții.

Numărul certificatului:

SIMCERT-040SO

Certificare inițială:

07.09.2022

Data emiterii

07.09.2022

Expirare certificare:

06.09.2025



Administrator SIMCERT
Gheorghe Țurcanu

Recertificare: **până la data expirării ciclului de certificare**

Valabilitatea prezentului certificat este conditionata de supravegherile periodice si de reevaluarea completă a sistemului de management cu o periodicitate stabilita (3 ani)

SIMCERT SRL, str. Mitropolit G. Bănulescu - Bodoni 61, bir. 104, bl.V., mun.Chișinău, Republica Moldova

SM ISO 45001:2018

SM ISO 45001:2018

SM ISO 45001:2018



CERTIFICAT

DE CONFORMITATE A SISTEMULUI DE MANAGEMENT DE MEDIU nr. SMM 0109/21

ELIBERAT: **F.P.C. „DEVASTCOM” S.R.L.**
str. Mesager, 11, mun. Chișinău, MD- 2069, Republica Moldova
Tel: (+373 22) 87-62-39, fax: (+373 22) 87-62-39, E-mail: devastcom@mail.ru

PRIN PREZENTUL CERTIFICAT SE CONFIRMĂ, CĂ SISTEMUL DE MANAGEMENT DE MEDIU PENTRU

CONSTRUCȚIA ȘI RECONSTRUCȚIA CLĂDIRILOR, INSTALAȚIILOR ȘI REȚELELOR TEHNICO-EDILITARE

CORESPUNDE DOMENIULUI DUPĂ CODUL IAF 28 ȘI ESTE CONFORM CU CERINȚELE STABILITE ÎN
STANDARDUL INTERNAȚIONAL:

ISO 14001:2015

adoptat ca standard național SM SR EN ISO 14001:2016

CERTIFICATUL ESTE ELIBERAT ÎN BAZA DECIZIEI nr. 0149 din 23.04.2021
Certificarea a fost efectuată de către Organismul de Certificare a Sistemelor de Management (OC SM) al
Întreprinderii de Stat „Centrul de Metrologie Aplicată și Certificare” (ÎS CMAC).

Evaluarea periodică se efectuează anual de către OC SM al ÎS CMAC
Oficiu: str. Eugen Cocea 28, mun. Chișinău, MD-2064, Republica Moldova
tel: (373 22) 21-84-89, fax: (373 22) 74-54-89

Director ÎS CMAC



Dragoș MACARI

Conducătorul
Organismului de Certificare

L. GHIDIRIMSCHI

L.Ș.

VALABILITATEA CERTIFICATULUI ESTE CONDIȚIONATĂ DE REZULTATELE AUDITURILOR DE
SUPRAVEGHERE ANUALE ȘI SE STABILEȘTE:

Din data 23.04.2021

Valabil până la 23.04.2022

Valabil până la 23.04.2023



Valabil până la 22.04.2024



CERTIFICATUL ESTE VALABIL CU CONDITA RESPECTĂRII CERINȚELOR STANDARDULUI DE REFERINȚĂ



CERTIFICAT

DE CONFORMITATE A SISTEMULUI DE MANAGEMENT AL CALITĂȚII nr. SMC 0108/21

ELIBERAT: F.P.C. „DEVASTCOM” S.R.L.
str. Mesager, 11, mun. Chișinău, MD- 2069, Republica Moldova
Tel: (+373 22) 87-62-39, fax: (+373 22) 87-62-39, E-mail: devastcom@mail.ru

PRIN PREZENTUL CERTIFICAT SE CONFIRMĂ CĂ, SISTEMUL DE MANAGEMENT
AL CALITĂȚII PENTRU

CONSTRUCȚIA ȘI RECONSTRUCȚIA CLĂDIRILOR, INSTALAȚIILOR ȘI REȚELELOR TEHNICO-EDILITARE

CORESPUNDE DOMENIULUI DUPĂ CODUL IAF 28 ȘI ESTE CONFORM CU CERINȚELE STABILITE ÎN
STANDARDUL INTERNAȚIONAL

ISO 9001:2015

adoptat ca standard național SM SR EN ISO 9001:2015

CERTIFICATUL ESTE ELIBERAT ÎN BAZA DECIZIEI nr. 0149 din 23.04.2021
Certificarea a fost efectuată de către Organismul de Certificare a Sistemelor de Management (OC SM) al
Întreprinderii de Stat „Centrul de Metrologie Aplicată și Certificare” (ÎS CMAC).

Evaluarea periodică se efectuează anual de către OC SM al ÎS CMAC
Oficiu: str. Eugen Coca 28, mun. Chișinău, MD-2064, Republica Moldova
tel.: (373 22) 21-84-89, fax: (373 22) 74-54-89

Director ÎS CMAC

Dragoș MACARI

Conducătorul
Organismului de Certificare



L. GHIDIRIMSCHI

VALABILITATEA CERTIFICATULUI ESTE CONDIȚIONATĂ DE REZULTATELE AUDITURILOR DE
SUPRAVEGHERE ANUALE ȘI SE STABILEȘTE:

Din data 23.04.2021

Valabil până la 23.04.2022

Valabil până la 23.04.2023



Valabil până la 22.04.2024



CERTIFICATUL ESTE VALABIL CU CONDIȚIA RESPECTĂRII CERINȚELOR STANDARDULUI DE REFERINȚĂ

“DEVASTCOM” S.R.L.

Cod fiscal 1006600051009

MD-2069, mun. Chişinău, str. Mesager nr.11, Director:069166411, Contabilitate: 069166385

la Documentația standard
nr. ocds-b3wdp1-MD-1663331897905
din 16.09.2022

Către: **Primăria s.Cigirleni r-nul. Ialoveni**

Garanția pentru lucrările executate

Perioada de garantie asupra lucrărilor efectuate la obiectul **Rețele de canalizare in sat.Cigirleni r-nul. Ialoveni** v-a constitui 48 luni

Data completării: 09.10.2022
Semnat: _____
Nume/prenume: Țîmbaliuc Victor
Funcția persoanei juridice: Director
Denumirea firmei: "Devastcom" S.R.L.

Испытательная лаборатория А. О. „PROMSTROI-GRUP”	ПРК – 4.7. – 17 «Анализ запросов, на подряд и контрактов» «Контракт на обслуживание в лаборатории» Код: ФК – 4.7 – 2	Редакция: 6
		Дата введения: 02.06.2013
		Страница 1 Из 2

CONTRACT № 48

Privind prestările serviciilor de cercetări fizico-mecanice de laborator a materialelor și articolelor de construcție

19 octombrie 2020

mun. Chișinău

Prestator: Laboratorul de cercetări în construcții a Societății pe Acțiuni „PROMSTROI-GRUP” S. A., în persoana directorului general Serghei SANALATII, care acționează în baza Statutului și a „Regulamentului cu privire la laborator de încercări”, pe de o parte, și

Beneficiar: Întreprinderea S. R. L. “Devastcom” în persoana Timbalovic V. S., care acționează în baza statului, pe de altă parte, și în comun denumite Părți, au încheiat prezentul Contract (mai departe „Contract”), cu privire la următoarele:

1. OBIECTUL CONTRACTULUI

Beneficiarul încredințează, iar Prestatorul își asumă obligația de a presta următoarele servicii:
Controlul de laborator a lucrărilor de construcție-montaj a produselor de construcție fabricate: de intrare; verificarea fiecărei operații curente, de laborator și controlul producției finite.

Efectuarea în ordinea stabilită încercările de laborator.

Prestarea ajutorului metodic și practic privind:

- a) pregătirea documentației de licențiere;
- b) consultarea lucrătorilor tehnico-ingenerești privitor la cunoașterea normelor și regulilor în construcție, ținând cont de condițiile specifice seismice și particularitățile solurilor Moldovei;
- c) eliberarea avizelor, efectuarea consultațiilor privind problemele calității construcțiilor și produselor de construcție fabricate.

Efectuarea încercărilor fizico-mecanice a materialelor și a produselor de construcție, eliberarea avizelor privind corespunderea lor proiectelor și standardelor naționale.

2. ORDINEA DE ACHITARE

Beneficiarul acordă avans pentru prestarea serviciilor conform prezentului contract în sumă de _____ lei (inclusiv TVA).

Beneficiarul se obligă să achite lucrările efectuate de Prestator în conformitate cu actele lucrărilor îndeplinite pentru fiecare tip de lucrări și în conformitate cu prevederile Contractului.

Achitarea sumelor indicate se efectuează de către Beneficiar prin transfer bancar pe contul de decontare a Prestatorului.

Beneficiarul se obligă să achite integral costul lucrărilor executate în termen de 1 lună din momentul semnării actului lucrărilor îndeplinite.

3. MODUL DE PREDARE-PRIMIRE A LUCRĂRILOR

3.1. Recepționarea de la Beneficiar a materialelor și a documentelor de însoțire, necesare pentru efectuarea încercărilor, cât și a altor servicii prestate de Prestator, se va efectua conform actului de predare-primire, care se anexează la Contract. Fără actul corespunzător materialele nu vor fi primite de Prestator pentru efectuarea încercărilor.

3.2. Transmiterea documentației privind unele poziții aparte din contract, perfectate în modul stabilit, se efectuează prin actele de predare-primire întocmite de Prestator.

3.3. După executarea lucrărilor prevăzute în Contract, Părțile semnează Actul lucrărilor îndeplinite.

Испытательная лаборатория А. О. „PROMSTROI-GRUP”	ПРК – 4.7. – 17 «Анализ запросов, на подряд и контрактов» «Контракт на обслуживание в лаборатории» Код: ФК – 4.7 – 2	Редакция: 6
		Дата введения: 02.06.2013
		Страница 2 Из 2

3.4. Documentația se transmite de Prestator Beneficiarului numai cu condiția achitării în întregime de către acesta a lucrărilor îndeplinite.

4. RESPONSABILITATEA PĂRȚILOR

4.1. Pentru neîndeplinirea sau îndeplinirea în mod necuvenit a obligațiilor care decurg din Contract, Beneficiarul și Prestatorul poartă răspundere materială în conformitate cu legea.

4.2. În caz de neachitare a lucrărilor efectuate în termenul stabilit în Contract, Beneficiarul va achita penalitatea în valoare de 0,5% din suma datoriei, pentru fiecare zi de întârziere.

4.3. Orice litigii ce decurg din neexecutarea sau executarea defectuoasă a prevederilor Contractului, vor fi soluționate de Părți pe cale amiabilă, prin negocieri.

4.4. În caz de neatingere a acordului pe cale prejudiciară, litigiile se vor soluționa pe cale de procedură contencioasă. Cererea prealabilă înaintată uneia dintre Părți urmează a fi examinată în termen de 10 zile calendaristice din momentul primirii ei. Cererea prealabilă rămasă fără examinare sau care conține un răspuns negativ, atrage dreptul Părții-petiționare de a se adresa în instanța de judecată competentă.

4.5. În cazurile neprevăzute de Contract, Părțile se vor conduce de legislația în vigoare.

5. TERMENUL DE ACȚIUNE A CONTRACTULUI

5.1. Termenul contractului este stabilit pînă la 6 octombrie 2021.

5.2. Dacă nici una din Părți nu a solicitat rezilierea Contractului, Contractul se consideră prelungit pe un termen de 1 (un) an.

6. DISPOZIȚII FINALE

6.1. Contractul este întocmit în 2 exemplare originale, având o putere juridică egală, câte un exemplar pentru fiecare din Părți.

6.2. Dacă careva din prevederile Contractului sunt lovite de nulitate, celelalte prevederi rămân în vigoare.

6.3. Modificările în Contract au putere juridică numai în cazul perfectării lor în scris de către Părți în fiecare caz aparte.

6.4. Schimbul de corespondența în cadrul Contractului se efectuează prin scrisori recomandate cu aviz sau cu semnătura de primire a altei Părți.

6.5. Părțile sunt obligate să se înștiințeze reciproc despre schimbarea adresei juridice, a numerelor de telefoane de contact, rechizitelor (contului de decontare, băncii de deservire) cu reflectarea modificărilor survenite în documentele corespunzătoare.

6.6. Contractul intră în vigoare din momentul semnării lui și acționează pînă la stingerea deplină a obligațiilor de către Părți.

7. ADRESA JURIDICĂ, RECHIZITELE ȘI SEMNĂTURILE PĂRȚILOR

PRESTATOR:

S. A. „PROMSTROI-GRUP”, mun. Chișinău
str. Uzinelor, 90, tel.47-36-10; 83-55-01
c/f 1002600004166; cod TVA 0404097
IBAN MD12PR002251099668001498
BC „ProCredit Bank” S. A.
Codul băncii PRCBMD22

BENEFICIARUL:

S. R. L. „Devastcom”, mun. Chișinău,
str. Mesager 11, tel./fax. 460323, 876239
c/f 1006600051009; cod TVA 0505167
IBAN MD24ML00000000222432924
BC „Moldindconbank” S. A.
Codul băncii MOLDMD2X307

PRESTATOR:

Serghei SANALATIU,
Șeful laboratorului de încercări:



BENEFICIARUL:

"SSM EXPERT" S.R.L.

Adresa fizică: mun. Chișinău, str. Vasile Alecsandri 84, et. 2
c/f: 1014600010016
IBAN MD50AG00000022512275625
BC „Moldova-Agroindbank SA” or. Chișinău
Cod: AGRNMD2X
E-mail: director@ssmexpert.md
Web: ssmexpert.md



Decizia Comisiei de Certificare nr. 326/22 din 06.06.2022 de examinare a cunoștințelor în domeniul securității și sănătății în muncă

Comisia de examinare în componența:

Președintele comisiei

Darii Ion

Membrii comisiei

Gonța Natalia

Gazea Andrei

În temeiul ordinului nr.326/22-I din 06.06.2022, membrii comisiei au examinat cunoștințele în domeniul securității și sănătății în muncă a conducătorilor și specialiștilor unităților economice și au stabilit:

Nr. d/o	Denumire Instituției	Nume / Prenume participant	Funcția	Aprecierea cunoștințelor
23	DEVASTCOM SRL	TIMBALIUC VICTOR	DIRECTOR	Atestat

Președintele comisiei

Darii Ion



Membrii comisiei

Gonța Natalia

Gazea Andrei

"SSM EXPERT" S.R.L.

Adresa fizică: mun. Chișinău, str. Vasile Alecsandri 84, et. 2

c/f: 1014600010016

IBAN MD50AG000000022512275625

BC „Moldova-Agroindbank SA” or. Chișinău

Cod: AGRNMD2X

E-mail: director@ssmexpert.md

Web: ssmexpert.md



Seria. SSM I

Nr. 09371

CERTIFICAT

DE CALIFICARE PROFESIONALĂ

Se acordă **Domnului/Doamnei TIMBALIUC VICTOR**, care, la 06.06.2022, a frecventat cursul de instruire în domeniul Securității și Sănătății în Muncă, corespunzător nivelului unu de pregătire, cu durata de 8 ore, și a susținut examenul de certificare a competențelor profesionale la data de 06 iunie 2022.

Prezentul certificat se eliberează în baza Deciziei Comisiei de Certificare nr. 326/22 din 06.06.2022.

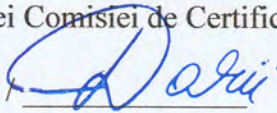
Președintele Comisiei de Certificare: **Darii Ion** 

Data eliberării: 06.06.2022 Semnătura titularului: _____

Certificatul este valabil până la 06.06.2025.

Notă: Programa Cursurilor este aprobată de Ministerul Educației prin Ordin Nr. 05 din “13” Ianuarie 2015



"SSM EXPERT" S.R.L.

Adresa fizică: mun. Chișinău, str. Vasile Alecsandri 84, et. 2

c/f: 1014600010016

IBAN MD50AG000000022512275625

BC „Moldova-Agroindbank SA” or. Chișinău

Cod: AGRNMD2X

E-mail: director@ssmexpert.md

Web: ssmexpert.md



Seria. SSM II

Nr. 02583

CERTIFICAT

DE CALIFICARE PROFESIONALĂ

Se acordă **Domnului/Doamnei Timbaliuc Mihai**, care în perioada 13.06.2022 - 17.06.2022, a frecventat cursul de instruire în domeniul Securității și Sănătății în Muncă corespunzător nivelului 2 de pregătire, cu durata de 40 ore și a susținut examenul de certificare a competențelor profesionale la data de 17 Iunie 2022.

Prezentul certificat se eliberează în baza Deciziei Comisiei de Certificare nr. 63/22 din 17.06.2022.

Președintele Comisiei de Certificare : *Darii Ion*

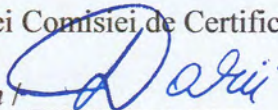

Data emiterii: 17.06.2022 Semnătura titularului: _____

Certificatul este valabil pînă la 17.06.2025