

Data primirii 12.02.2019 16:24:36

Anexe la SNC  
 "Prezentarea situațiilor  
 financiare"  
 Aprobate de Ministerul Finanțelor  
 al Republicii Moldova

## SITUAȚIILE FINANCIARE

pentru perioada 01.01.2018 - 31.12.2018

Entitatea SRL SACRATIS

41091374

(Cod CUIIO)

(Denumirea completă)

1016611000305

(Cod IDNO)

Sediul: MD MD-6101

(Cod poștal)

R-UL CEADÎR-LUNGA; OR.CEADÎR-LUNGA

9602

Raionul (municipiul, UTA); Localitatea  
 Molodiojnaia, 9/1, , of.

Cod CUATM

strada, nr, bl.

Activitatea principală: Lucrari de constructii a cladirilor rezidentiale si nerezidentiale

F4120

Cod CAEM, rev.2

Forma de proprietate: Proprietate colectivă

16

Cod CFP

Forma organizatorico-juridică: TOTAL PE FORME ORGANIZATORICO-JURIDICE

0

Cod CFOJ

Date de contact: Tel. +37369187970 e-mail amborio@gmail.com

WEB: \_\_\_\_\_

Numele și coordonatele al contabilului-șef: DI (dna) +37369187970

Tel. +37369187970

Unitatea de măsură: leu

### Notă informativă privind veniturile și cheltuielile clasificate după natură

Anexa 8

| Indicatori   | Cod rd. | Perioada de gestiune |           |
|--|---------|----------------------|-----------|
|  |         | precedentă           | curentă   |
| 1  | 2       | 3                    | 4         |
| Venituri din vânzări   | 010     | 1.121.834            | 3.763.438 |
| Alte venituri din activitatea operațională   | 020     |                      |           |
| Venituri din alte activități   | 030     |                      |           |
| <b>Total venituri</b> (rd.010 + rd.020 + rd.030)   | 040     | 1.121.834            | 3.763.438 |
| Variația stocurilor  | 050     |                      |           |
| Costul vânzărilor  | 060     | 474.576              |           |
| Cheltuieli privind stocurile   | 070     | 295.300              | 1.485.366 |
| Cheltuieli cu personalul privind remunerarea muncii  | 080     | 81.208               | 492.420   |
| Contribuții de asigurări sociale de stat obligatorii și prime de asigurare obligatorie de asistență medicală | 090     |                      | 122.041   |
| Cheltuieli cu amortizarea și deprecierea activelor imobilizate   | 100     |                      |           |
| Alte cheltuieli  | 110     | 19.300               | 34.964    |
| Cheltuieli din alte activități   | 120     |                      |           |
| <b>Total cheltuieli</b> (rd.050 + rd.060 + rd.070 + rd.080 + rd.090 + rd.100 + rd.110 + rd.120)              | 130     | 870.384              | 2.134.791 |
| Profit (pierdere) pînă la impozitare (rd.040 – rd.130)   | 140     | 251.450              | 1.628.647 |
| Cheltuieli privind impozitul pe venit  | 150     | 30.174               | 195.438   |
| Profit (pierdere) net al perioadei de gestiune (rd.140 – rd.150)   | 160     | 221.276              | 1.433.209 |





## BILANȚUL

la 31.12.2018

| Nr. cpt. | ACTIV   | Cod rd. | Sold la                         |                                 |
|----------|---|---------|---------------------------------|---------------------------------|
|          |   |         | Începutul perioadei de gestiune | Sfârșitul perioadei de gestiune |
| 1        | 2   | 3       | 4                               | 5                               |
| 1.       | <b>Active imobilizate</b>   |         |                                 |                                 |
|          | Imobilizări necorporale   | 010     | 4.600                           | 12.350                          |
|          | Imobilizări corporale în curs de execuție   | 020     |                                 |                                 |
|          | Terenuri  | 030     |                                 |                                 |
|          | Mijloace fixe   | 040     | 12.135                          | 27.439                          |
|          | Resurse minerale  | 050     |                                 |                                 |
|          | Active biologice imobilizate  | 060     |                                 |                                 |
|          | Investiții financiare pe termen lung în părți neafiliate  | 070     |                                 |                                 |
|          | Investiții financiare pe termen lung în părți afiliate  | 080     |                                 |                                 |
|          | Investiții imobiliare   | 090     |                                 |                                 |
|          | Creanțe pe termen lung  | 100     |                                 |                                 |
|          | Avansuri acordate pe termen lung  | 110     |                                 |                                 |
|          | Alte active imobilizate   | 120     |                                 |                                 |
|          | <b>Total active imobilizate</b><br>(rd.010 + rd.020 + rd.030 + rd.040 + rd.050 + rd.060 + rd.070 + rd.080 + rd.090 + rd.100 + rd.110 + rd.120)                                    | 130     | 16.735                          | 39.789                          |
| 2.       | <b>Active circulante</b>  |         |                                 |                                 |
|          | Materiale   | 140     | 136.819                         | 209.131                         |
|          | Active biologice circulante   | 150     |                                 |                                 |
|          | Obiecte de mică valoare și scurtă durată  | 160     |                                 |                                 |
|          | Producția în curs de execuție și produse  | 170     |                                 |                                 |
|          | Mărfuri   | 180     |                                 |                                 |
|          | Creanțe comerciale  | 190     | 16.387                          |                                 |
|          | Creanțe ale părților afiliate   | 200     |                                 |                                 |
|          | Avansuri acordate curente   | 210     |                                 |                                 |
|          | Creanțe ale bugetului   | 220     | 42.960                          |                                 |
|          | Creanțe ale personalului  | 230     | 90.331                          | 117.775                         |
|          | Alte creanțe curente  | 240     |                                 |                                 |
|          | Numerar în casierie și la conturi curente   | 250     | 82.964                          | 996.750                         |
|          | Alte elemente de numerar  | 260     |                                 | 131.455                         |
|          | Investiții financiare curente în părți neafiliate   | 270     |                                 |                                 |
|          | Investiții financiare curente în părți afiliate   | 280     |                                 |                                 |
|          | Alte active circulante  | 290     |                                 |                                 |
|          | <b>Total active circulante</b><br>(rd.140 + rd.150 + rd.160 + rd.170 + rd.180 + rd.190 + rd.200 + rd.210 + rd.220 + rd.230 + rd.240 + rd.250 + rd.260 + rd.270 + rd.280 + rd.290) | 300     | 369.461                         | 1.455.111                       |
|          | <b>Total active (rd.130 + rd.300)</b>   | 310     | 386.196                         | 1.494.900                       |





| Nr. cpt. | PASIV  | Cod rd. | Sold la                         |                                 |
|----------|--|---------|---------------------------------|---------------------------------|
|          |  |         | Începutul perioadei de gestiune | Sfârșitul perioadei de gestiune |
| 1        | 2  | 3       | 4                               | 5                               |
| 3.       | <b>Capital propriu</b>   |         |                                 |                                 |
|          | Capital social și suplimentar  | 320     | 5.400                           | 5.400                           |
|          | Rezerve  | 330     |                                 |                                 |
|          | Corecții ale rezultatelor anilor precedenți  | 340     | X                               |                                 |
|          | Profit nerepartizat (pierdere neacoperită) al anilor precedenți  | 350     |                                 |                                 |
|          | Profit net (pierdere netă) al perioadei de gestiune  | 360     | X                               | 1.433.209                       |
|          | Profit utilizat al perioadei de gestiune   | 370     | X                               | 950.000                         |
|          | Alte elemente de capital propriu   | 380     |                                 |                                 |
|          | <b>Total capital propriu</b><br>(rd.320 + rd.330 + rd.340 + rd.350 + rd.360 - rd.370 + rd.380)   | 390     | 382.867                         | 866.076                         |
| 4.       | <b>Datorii pe termen lung</b>  |         |                                 |                                 |
|          | Credite bancare pe termen lung   | 400     |                                 |                                 |
|          | Împrumuturi pe termen lung   | 410     |                                 |                                 |
|          | Datorii pe termen lung privind leasingul financiar   | 420     |                                 |                                 |
|          | Alte datorii pe termen lung  | 430     |                                 |                                 |
|          | <b>Total datorii pe termen lung (rd.400 + rd.410 + rd.420 + rd.430)</b>  | 440     |                                 |                                 |
| 5.       | <b>Datorii curente</b>   |         |                                 |                                 |
|          | Credite bancare pe termen scurt  | 450     |                                 |                                 |
|          | Împrumuturi pe termen scurt  | 460     |                                 |                                 |
|          | Datorii comerciale   | 470     | 73                              | 571.957                         |
|          | Datorii față de părțile afiliate   | 480     |                                 |                                 |
|          | Avansuri primite curente   | 490     |                                 |                                 |
|          | Datorii față de personal   | 500     |                                 |                                 |
|          | Datorii privind asigurările sociale și medicale  | 510     | 3.256                           | 22.300                          |
|          | Datorii față de buget  | 520     |                                 | 34.567                          |
|          | Venituri anticipate curente  | 530     |                                 |                                 |
|          | Datorii față de proprietari  | 540     |                                 |                                 |
|          | Finanțări și încasări cu destinație specială curente   | 550     |                                 |                                 |
|          | Provizioane curente  | 560     |                                 |                                 |
|          | Alte datorii curente   | 570     |                                 |                                 |
|          | <b>Total datorii curente</b><br>(rd.450 + rd.460 + rd.470 + rd.480 + rd.490 + rd.500 + rd.510 + rd.520 + rd.530 + rd.540 + rd.550 + rd.560 + rd.570) | 580     | 3.329                           | 628.824                         |
|          | <b>Total pasive (rd.390 + rd.440 + rd.580)</b>   | 590     | 386.196                         | 1.494.900                       |





## SITUAȚIA DE PROFIT ȘI PIERDERE

de la 01.01.2018 pînă la 31.12.2018

| Indicatori  | Cod rd. | Perioada de gestiune |           |
|---|---------|----------------------|-----------|
|   |         | precedentă           | curentă   |
| 1   | 2       | 3                    | 4         |
| Venituri din vânzări  | 010     | 1.121.834            | 3.763.438 |
| Costul vânzărilor   | 020     | 774.583              | 2.023.516 |
| Profit brut (pierdere brută) (rd.010 – rd.020)  | 030     | 347.251              | 1.739.922 |
| Alte venituri din activitatea operațională  | 040     |                      |           |
| Cheltuieli de distribuire   | 050     |                      |           |
| Cheltuieli administrative   | 060     | 87.856               | 101.766   |
| Alte cheltuieli din activitatea operațională  | 070     | 7.945                | 9.509     |
| Rezultatul din activitatea operațională: profit (pierdere) (rd.030 + rd.040 – rd.050 – rd.060 – rd.070) | 080     | 251.450              | 1.628.647 |
| Rezultatul din alte activități: profit (pierdere)   | 090     |                      |           |
| Profit (pierdere) pînă la impozitare (rd.080 + rd.090)  | 100     | 251.450              | 1.628.647 |
| Cheltuieli privind impozitul pe venit   | 110     | 30.174               | 195.438   |
| Profit net (pierdere netă) al perioadei de gestiune (rd.100 – rd.110)                                   | 120     | 221.276              | 1.433.209 |

Anexa 3

## SITUAȚIA MODIFICĂRILOR CAPITALULUI PROPRIU

de la 01.01.2018 pînă la 31.12.2018

| Nr. d/o | Indicatori  | Cod rd. | Sold la începutul perioadei de gestiune | Majorări     | Diminuări | Sold la sfîrșitul perioadei de gestiune |
|---------|---|---------|---|--------------|-----------|---|
| 1       | 2   | 3       | 4                                       | 5            | 6         | 7                                       |
| 1       | <b>Capital social și suplimentar</b>  |         |   |              |           |   |
|         | Capital social  | 010     | 5.400                                   |              |           | 5.400                                   |
|         | Capital suplimentar   | 020     |   |              |           |   |
|         | Capital nevărsat  | 030     | 0                                       | 0            | 0         | 0                                       |
|         | Capital neînregistrat   | 040     |   |              |           |   |
|         | Capital retras  | 050     | 0                                       | 0            | 0         | 0                                       |
|         | <b>Total capital social și suplimentar</b><br>(rd.010 + rd.020 + rd.030 + rd.040 + rd.050)              | 060     | 5.400                                   |              |           | 5.400                                   |
| 2       | <b>Rezerve</b>  |         |   |              |           |   |
|         | Capital de rezervă  | 070     |   |              |           |   |
|         | Rezerve statutare   | 080     |   |              |           |   |
|         | Alte rezerve  | 090     |   |              |           |   |
|         | <b>Total rezerve</b> (rd.070 + rd.080 + rd.090)   | 100     |   |              |           |   |
| 3       | <b>Profit nerepartizat (pierdere neacoperită)</b>   |         |   |              |           |   |
|         | Corecții ale rezultatelor anilor precedenți   | 110     |   |              |           |   |
|         | Profit nerepartizat (pierdere neacoperită) al anilor precedenți   | 120     | 377.467                                 |              |           | 377.467                                 |
|         | Profit net (pierdere netă) al perioadei de gestiune   | 130     | X                                       | 1.433.209    |           | 1.433.209                               |
|         | Profit utilizat al perioadei de gestiune  | 140     | X                                       | (950.000,00) | 0         | (950.000,00)                            |
|         | Rezultatul din tranziția la noile reglementări contabile  | 150     |   |              |           |   |
|         | <b>Total profit nerepartizat (pierdere neacoperită)</b><br>(rd.110 + rd.120 + rd.130 + rd.140 + rd.150) | 160     | 377.467                                 | 483.209      |           | 860.676                                 |
| 4       | <b>Alte elemente de capital propriu, din care</b>   | 170     |   |              |           |   |
|         | Diferențe din reevaluare  | 171     |   |              |           |   |
|         | Subvenții entităților cu proprietate publică  | 172     |   |              |           |   |
|         | <b>Total capital propriu</b> (rd.060 + rd.100 + rd.160 + rd.170)  | 180     | 382.867                                 | 483.209      |           | 866.076                                 |





## SITUAȚIA FLUXURILOR DE NUMERAR

de la 01.01.2018 pînă la 31.12.2018

| Indicatori  | Cod rd. | Perioada de gestiune |           |
|---|---------|----------------------|-----------|
|   |         | precedentă           | curentă   |
| 1   | 2       | 3                    | 4         |
| <b>Fluxuri de numerar din activitatea operațională</b>  |         |                      |           |
| Încasări din vânzări  | 010     | 1.350.690            | 4.538.122 |
| Plăți pentru stocuri și servicii procurate  | 020     | 821.006              | 1.500.277 |
| Plăți către angajați și organe de asigurare socială și medicală   | 030     | 339.591              | 538.632   |
| Dobânzi plătite   | 040     |                      |           |
| Plata impozitului pe venit  | 050     | 31.640               | 215.000   |
| Alte încasări   | 060     |                      |           |
| Alte plăți  | 070     | 279.857              | 345.972   |
| <b>Fluxul net de numerar din activitatea operațională</b><br>(rd.010 – rd.020 – rd.030 – rd.040 – rd.050 + rd.060 – rd.070) | 080     | -121.404             | 1.938.241 |
| <b>Fluxuri de numerar din activitatea de investiții</b>   |         |                      |           |
| Încasări din vânzarea activelor imobilizate   | 090     |                      |           |
| Plăți aferente intrărilor de active imobilizate   | 100     |                      |           |
| Dobânzi încasate  | 110     |                      |           |
| Dividende încasate  | 120     |                      |           |
| Alte încasări (plăți)   | 130     |                      |           |
| <b>Fluxul net de numerar din activitatea de investiții</b><br>(rd.090 – rd.100 + rd.110 + rd.120 ± rd.130)                  | 140     |                      |           |
| <b>Fluxuri de numerar din activitatea financiară</b>  |         |                      |           |
| Încasări sub formă de credite și împrumuturi  | 150     |                      |           |
| Plăți aferente rambursării creditelor și împrumuturilor   | 160     |                      |           |
| Dividende plătite   | 170     | 145.700              | 893.000   |
| Încasări din operațiuni de capital  | 180     |                      |           |
| Alte încasări (plăți)   | 190     |                      |           |
| <b>Fluxul net de numerar din activitatea financiară</b> (rd.150 – rd.160 – rd.170 + rd.180 ± rd.190)                        | 200     | -145.700             | -893.000  |
| <b>Fluxul net de numerar total</b><br>(± rd.080 ± rd.140 ± rd.200)  | 210     | -267.104             | 1.045.241 |
| Diferențe de curs valutar favorabile (nefavorabile)   | 220     |                      |           |
| <b>Sold de numerar la începutul perioadei de gestiune</b>   | 230     | 350.068              | 82.964    |
| <b>Sold de numerar la sfîrșitul perioadei de gestiune</b> (± rd.210 ± rd.220 + rd.230)                                      | 240     | 82.964               | 1.128.205 |



## Date generale

1. Certificat de înregistrare a entității, eliberat de Camera Înregistrării de Stat.

Număr de înregistrare 10166110003 Data înregistrării 16.02.2016 Seria \_\_\_\_\_ Număr 20048

05

2. Capital social înregistrat de Camera Înregistrării de Stat:

data \_\_\_\_\_, suma \_\_\_\_\_ lei, inclusiv:

1) cota statului \_\_\_\_\_ lei,

2) cota deținătorilor a cel puțin 20% \_\_\_\_\_ lei,

Modificări ulterioare:

a) \_\_\_\_\_, suma \_\_\_\_\_ lei, inclusiv cota statului \_\_\_\_\_ lei,

b) \_\_\_\_\_, suma \_\_\_\_\_ lei, inclusiv cota statului \_\_\_\_\_ lei,

3. Entitățile, activitatea cărora necesită licență, indică:

Licența în vigoare:

) Număr \_\_\_\_\_, data eliberării \_\_\_\_\_

Termen de valabilitate \_\_\_\_\_

Tipul de activitate \_\_\_\_\_

Organul care a eliberat licența \_\_\_\_\_

4. Numărul mediu scriptic al personalului în perioada de gestiune \_\_\_\_\_ 9 persoane, inclusiv pe categorii:

1) personal administrativ \_\_\_\_\_ 1 persoane,

2) muncitori \_\_\_\_\_ 8 persoane,

5. Numărul personalului la 31.12.2018 \_\_\_\_\_ 9 persoane.

6. Remunerarea personalului entității în perioada de gestiune \_\_\_\_\_ 492.420 lei.

7. Remunerarea membrilor organelor de administrare, de conducere și supraveghere și alte angajamente apărute sau asumate în legătură cu pensiile membrilor actuali sau ale foștilor membri ai acestor organe, pe categorii \_\_\_\_\_ lei.

8. Avansurile și creditele acordate membrilor organelor specificate la pct.7 \_\_\_\_\_ lei, inclusiv rambursate \_\_\_\_\_ lei.

9. Valoarea activelor imobilizate și circulante, înregistrate în calitate de gaj<sup>1</sup>

1) valoarea de gaj \_\_\_\_\_ lei,

2) valoarea contabilă \_\_\_\_\_ lei.

10. Numărul acțiunilor ordinare la finele perioadei de gestiune \_\_\_\_\_ unități.

11. Profit net (pierdere netă) a perioadei de gestiune pentru o acțiune ordinară:

1) profit \_\_\_\_\_ lei,

2) pierdere \_\_\_\_\_ lei.

12. Dividende calculate pentru o acțiune ordinară pentru perioada de gestiune:

1) plătite \_\_\_\_\_ lei,

2) planificate pentru plată \_\_\_\_\_ lei.

13. Valută străină disponibilă, recalculată în monedă națională a Republicii Moldova – total \_\_\_\_\_ lei, inclusiv (lei, denumirea și codul valutei):

) \_\_\_\_\_ codul valutei \_\_\_\_\_

14. Numerar legat – total \_\_\_\_\_ lei.

În rîndurile, în care se înscriu sumele de gaj, în toate coloanele prin fracție se reflectă:

a) la numărător – valoarea de gaj;

b) la numitor – valoarea contabilă





## Recipisa de primire a raportului

|   |                     |
|---|---------------------|
| ID-ul raportului                          | 446306              |
| Tipul raportului                          | RSF1                |
| Tipul perioadei de raportare              | Anual               |
| Anul de raportare                         | 2018                |
| Numărul de raportare a perioadei (număr)  | 10                  |
| Numărul de raportare a perioadei (text)   | an                  |
| Codul statistic al organizației           | 41091374            |
| Codul fiscal al organizației              | 1016611000305       |
| IDNO organizației                         | 1016611000305       |
| Denumirea organizației                    | SRL SACRATIS        |
| Statutul raportului                       | Primit la BNS       |
| Data creării raportului                   | 07.02.2019 08:54:19 |
| Data expedierii raportului                | 12.02.2019 16:24:36 |
| Subdiviziunea teritorială a BNS           | Ceadir-Lunga        |
| Telefonul subdiviziunii teritoriale a BNS | 291-23885           |

Таблицы финансового отчёта автоматически проверены на арифметические ошибки и логические связи между таблицами.

Контроль показателей на соответствие с предыдущим финансовым отчётом на данный момент НЕ выполнен.

Ответственность за правильность отражения экономических операций в бухгалтерском учёте и применённых методов учёта, а также за достоверность и полноту представленных данных и приложений несёт субъект и его ответственные лица, подписавшие финансовые отчёты.



SRL SACRATIS  
or.Ceadir-Lunga  
str.Gagarin,13a/30  
Tel.(291) 2-29-64  
Fax (291) 2-29-64  
e-mail: sacratissrl@gmail.com

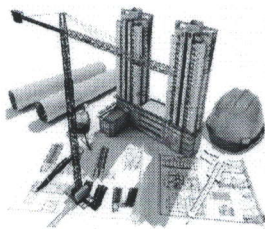

SRL SACRATIS  
or.Ceadir-Lunga  
str.Gagarin,13a/30  
Tel.(291) 2-29-64  
Fax (291) 2-29-64  
e-mail: sacratissrl@gmail.com

**ф/к 1016611000305 MOLDMD2X343 IBAN- MD08ML00000002251443225**

## Calculul lichiditatii generale la situatia din 31.12.2018

lichiditatii generale:

active circulante / datorii curente x 100 = 1 455 111 / 628 824 x 100 = **231,40%**



Подписано: \_\_\_\_\_

Фамилия: ***О.Ворникова***

Должность в рамках фирмы: ***директор***

Наименование фирмы и печать: ***SRL SACRATIS***